Juillet 2014

LA REVUE

www.holsteinquebec.com

Holstein Québec

L'École d'élevage Holstein Québec

Dix ans déjà et des résultats concrets

Ferme Bofran

Un succès basé sur l'IPV et la génomique

Pique-nique Holstein Québec

L'élevage, une passion à partager

Photo : PAB

PP40005044

« ...nous aide définitivement à produire un lait de haute qualité. »

— Barry Hostetter

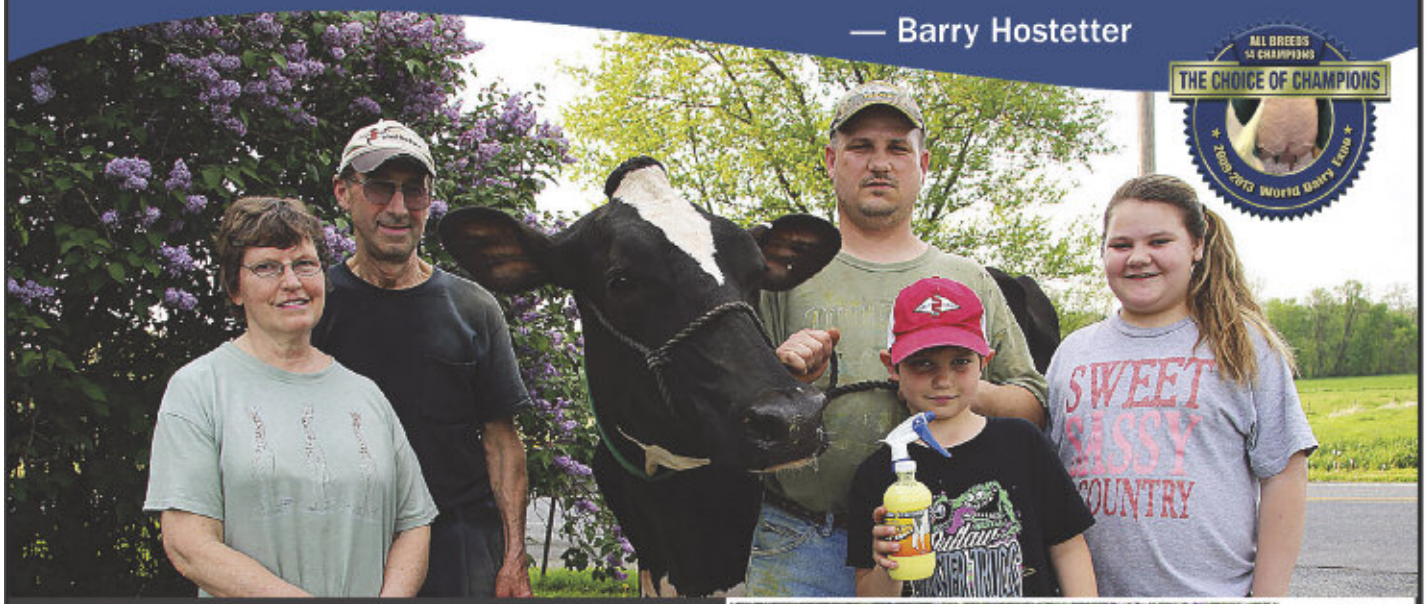

VALLEY RIVER HOLSTEINS, ANNVILLE (PA)
65 vaches Holstein: MMT 11 180 kg de lait (432 G et 348 P)
CCS moyen: 85 000 au contrôle laitier

Barry et Barbara Hostetter, les propriétaires de Valley River Holsteins, et leur employé Joe Kwiatkowski (et ses enfants Adam et Allison) sont photographiés ici en compagnie de la vache (une fille par Roy) a été première Femelle 5 ans à la PA Spring Show et cinquième à la NY Spring Carousel. Elle a été classifiée EX-90 à sa 2ième lactation, avec une production de 12 700 kg de lait (4,5 % G et 3,5 % P). On la voit ici fraîche et à sa 3ième lactation depuis décembre.

« Nous sommes fidèles à Udder Comfort[MC] depuis 10 ans. Nous avons commencé il y a 4 ans à l'appliquer sur toutes nos taures avant le vêlage, et c'est là que nous avons vu encore plus d'avantages », explique Barry Hostetter, de Valley River Holsteins, à Annville, Lebanon County, en Pennsylvanie.

Barry et son employé Joe Kwiatkowski appliquent Udder Comfort une fois par jour sur tout le pis des taures pendant les 10 jours précédant le vêlage. « Nous essayons de l'utiliser sur nos vaches adultes pendant une couple de jours aussi », ajoute Joe. Le CCS moyen du troupeau inscrit au contrôle laitier est 85 000, et ils livrent invariablement du lait avec un CCS en dessous de 100 000.

« La propreté, la nutrition et une préparation de traite méthodique font partie de notre approche pour assurer la qualité du lait », précise Barry.

D'après lui, la génétique et le lait de première qualité sont les deux volets sur lesquels les petites entreprises laitières peuvent miser pour demeurer rentables.

« Nous voulons produire du lait de première qualité, et c'est sûr qu'Udder Comfort nous aide à le faire » affirme Barry.

UDDER COMFORT™

Des pis de qualité produisent du lait de qualité

Ne gaspillez pas le lait

1.888.773.7153
1.613.652.9086
uddercomfort.com

Appelez le distributeur local le plus près de chez-vous.

Pour utilisation externe seulement. Limitez l'application du produit sur le pis seulement après la traite. Ce régime fait part d'une bonne gestion de la santé du pis. Assurez-vous de bien laver et sécher les trayons avec la traite.

SUPERPOWER

CARLMAR SUPERPOWER BETHALY BP-81-2A
PHOTO : VICKI FLETCHER

CARLMAR SUPERPOWER BP-83-2A
PHOTO : VICKI FLETCHER

SILVEROAK SUPERPOWER ANNABELLE BP-83-2A
PHOTO : PATTY JONES

DONSHER LEVANNA SUPERPOWER TB-85-2A
PHOTO : PATTY JONES

« Les filles de SUPERPOWER ont un profil taillé sur mesure pour compléter nos lignées Goldwyn. Elles sont bien équilibrées, puissantes et très ouvertes dans leurs côtes. Les pis sont larges et bien attachés avec un très bon positionnement de trayons. Superpower est un de mes taureaux préférés pour améliorer la conformation et les caractères fonctionnels dans les troupeaux commerciaux. »

Barry Mooney, chef du soutien à la génétique, Eastgen

Issu d'une vache d'élite en génomique
Misty Springs Shottle Satin

Bel équilibre production | conformation

- +13 Conf. +10 SM +9 PM +9 PL +9 Cr
- +1112 kg Lait +62 kg Gras

Copropriétaire de

SEMEX®

Génétique pour la vie®

Jetez un coup d'œil aux filles de SUPERPOWER dans cette vidéo!

www.ciaq.com | 1 866 737-2427 |

CIAQ

LA REVUE
Holstein Québec

Mission de *La Revue Holstein Québec* :
Tout en restant alignée sur les priorités de Holstein Québec, la mission de La Revue est de :
- promouvoir les services et activités de Holstein Québec;
- informer ses membres des activités du secteur de l'élevage et de la génétique Holstein;
- développer l'expertise de ses membres par des dossiers et chroniques d'intérêt;
- favoriser la commercialisation et mettre en valeur l'élevage Holstein québécois, au Québec et à l'extérieur;
- être ouvert aux annonceurs de l'extérieur.

Équipe de production :

Directeur général
Daniel Marcheterre

Rédacteur en chef
Michel Dostie
Téléphone : 418 268-3490
Télécopie : 418 268-3489
dostiem@globetrotter.net

Conseillère en publicité et coordonnatrice de production
France Lemieux
150, Morissette
Princeville (Québec) G6L 3Z7
Téléphone : 819 364-3063
Télécopie : 819 364-3568
francelemieux@videotron.ca

Abonnements
Francine B. St-Jacques
Téléphone : 450 778-9636
Télécopie : 450 778-9637
info@holsteinquebec.com

Graphisme, préimpression, impression et expédition
Imprimerie F.L. Chicoine
PP40005044

Holstein Québec n'est pas responsable des délais causés par la poste.

La Revue Holstein Québec
est publiée 5 fois l'an
(en mars, avril, juillet, octobre et décembre)

3955, boulevard Laurier Ouest
Saint-Hyacinthe (Québec) J2S 3T8
Téléphone : 450 778-9636
Télécopie : 450 778-9637
larevue@holsteinquebec.com

MIXTE
Papier issu de sources responsables
FSC® C102564
www.fsc.org

ENCRES SANS C.O.V.

SOMMAIRE

La vie Holstein
80 | Calendrier
9 | Éditorial
79 | Équipe, le message du directeur général
58 | La plume Holstein

Bloc-notes
11 | Deux nouvelles employées
50 | Louis-Joseph Jean reçu au Temple de la renommée
32 | Le CIAQ a quatre nouveaux administrateurs
15 | Le Mérite Andrea-Crowe
50 | Le Prix Curtis-Clark

Commercialisation
77 | Découvrir son créneau de marché
78 | Vente Celebration of Lylehaven

Dossier
55 | Les 10 ans de l'École d'élevage

Exposition
54 | Conférence expo-juges

Génétique
67 | À propos du CIAQ
52 | Fiabilité des épreuves génomiques des jeunes taureaux

Pique-nique Holstein Québec
21 | L'élevage, une passion à partager

Place aux jeunes
63 | AJRQ – Nouvelles
63 | 4-H
60 | Une 7e édition pour l'École de préparation
64 | Roxanne Montplaisir revient d'Australie

Vache coup de cœur
44 | Les candidates de chaque club

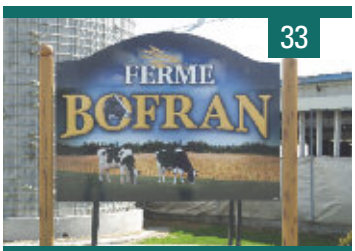

33

Profil d'élevage
Ferme Bofran

Photo : PAB

Couverture

Bofran Oman Franchise, T.B-88 3 ans, est une petite-fille de *Bofran Estimate Louany*, sœur propre du taureau *Bofran Lucky Star*, TB Extra. Détentrice d'une Lactation supérieure, *Franchise* a produit en 305 jours, à 2 ans, 10 230 kilos de lait à 4,8 % de gras et 3,3 % de protéine, pour des MCR de 253-332-263. Elle est la sœur propre de *Bofran Man O Man Floralie*, TB-86 2 ans, une vedette actuelle du troupeau Bofran. La photo a été prise à La Cache à Maxime, l'endroit à Scott Jonction où se dérouleront les activités du vendredi précédant le Pique-nique Holstein Québec à la Ferme Bofran, de Sainte-Marguerite, sous les auspices du Club Holstein Dorchester.

Tarifications des annonces publicitaires

Format (page)	Éleveurs 2014 Noir et blanc ($ CAD)	Éleveurs 2014 1 couleur ($ CAD)	Éleveurs 2014 4 couleurs Process ($ CAD)	Commerciales 2014 Noir et blanc ($ CAD)	Commerciales 2014 1 couleur ($ CAD)	Commerciales 2014 4 couleurs Process ($ CAD)
1 page**	575 $	605 $	725 $	1 275 $	1 380 $	1 685 $
2/3 page	425 $	475 $	590 $	1 020 $	1 125 $	1 430 $
1/2 page	350 $	400 $	510 $	765 $	870 $	1 175 $
1/3	250 $	295 $	410 $	535 $	630 $	920 $
1/4	206 $	245 $	370 $	410 $	500 $	785 $
1/8	115 $	225 $	335 $	205 $	290 $	590 $

Rabais fidélité accordé (avec contrat de réservation) :
- 5 % de rabais pour 2 parutions/année
- 10 % de rabais pour 3 parutions/année
- 15 % de rabais pour 4 ou 5 parutions/année

Frais de montage en sus
Rabais fidélité accordé (avec contrat de réservation) :
- 5 % de rabais pour 2 parutions/année
- 10 % de rabais pour 3 parutions/année
- 15 % de rabais pour 4 parutions/année
- 20 % de rabais pour 5 parutions/année

**D'autres tarifs s'appliquent aux positionnements avantageux.

SELECT SIRES INC. GENERVATIONS

Nouveau nom

PLUS DE GÉNÉTIQUE MENEUR

La même excellence, innovation, expertise et Passion pour votre Succès

Venez nous rencontrer lors du pique-nique Holstein!

SELECT SIRES GENERVATIONS

Select Sires GenerVations Inc.
Tél. (819) 826-5121
Téléc. (819) 826-6092
www.selectsirescanada.com

VOTRE SUCCÈS *Notre Passion*

Des vaches solides qui performent

Misty Springs Sanchez *Sabrina* EX-91
3-02 365 15 091 kg 3,4% 3,1% (285-257-268)
2 filles nées en mars 2014 par Aftershock et Cancun à la ferme
Embryons disponibles par Aftershock
11e génération TB ou EX avec 108★ de la famille de Shottle Silk

Cherry Crest Aftershock *Clash* TB-87
3-03 P. 10 139 kg 3,8% 2,9% (212-214-192)
Due en décembre 2014 d'une femelle par Brokaw
Mère : Beaucoise Goldwyn Clarika TB-88 2★
M.H. All-Canadian 2 ans Junior 2008
9e génération TB ou EX avec 50★ de la famille de Inquirer Citation

Ridgedale *Fleur*-Red EX
(Mr Burns x Rustler-Red)
3-03 365 13 724 kg 3,9% 3,5% (272-277-282)
Filles x Sid & Gold Chip à la ferme
1re 4 ans & M.H. Grande Championne R&W Coaticook 2013
8e génération TB ou EX incluant 5 mères EX

Félicitations aux nouveaux propriétaires, Ferme Les Comballes et bon succès avec Fleur

Photos: Sabrina & Clash©Frank Robinson; Fleur©Marc Boisvert

H.L. Boisvert

SHUR-GAIN

Class. du troupeau : 2 EX mult. · 4 EX · 20 TB · 17 BP
Prod. moyenne : 10 524 kg (226-239-224)

Rachel Guay, Raymond, Kevin & Bryan Favreau
6415, chemin Fairfax, Stanstead, QC J0B 3E0
Tél. : 819 876-7659 | Fax : 819 876-7957
Cell. Rachel : 819 238-7659 | Cell. Raymond : 819 570-6415
ray.rachelle@hotmail.com

Plusieurs embryons disponibles
de nos meilleurs familles, visitez nous sur **www.rogguaholstein.com**

FERME Roggua

PROCUREZ À VOS VACHES UN SOULAGEMENT DE PLUS LONGUE DURÉE DE LA DOULEUR LANCINANTE QUI ACCOMPAGNE LA MAMMITE.

Vous vous fiez depuis des années à Metacam® pour soulager la douleur chez les veaux.

Metacam est maintenant approuvé pour une nouvelle indication chez les vaches laitières en lactation. Communiquez avec votre vétérinaire pour obtenir de plus amples renseignements.

metacam®

LA PRÉVENTION, ÇA MARCHE!

Boehringer Ingelheim

Metacam est une marque déposée de Boehringer Ingelheim GmbH.
©2013 Boehringer Ingelheim (Canada) Ltée. Pour plus d'information, visitez MetacamCattle.ca.

Designer DAIRY

Inscriptions en ligne
à partir du 1er juillet
WORLDDAIRYEXPO.COM

WORLD DAIRY EXPO® 2014

30 SEPTEMBRE - 4 OCTOBRE 2014

ALLIANT ENERGY CENTER ✱ MADISON, WISCONSIN ✱ UNITED STATES

608.224.6455 WORLDDAIRYEXPO.COM WDE@WDEXPO.COM

HOLSTEIN QUÉBEC
3955, boulevard Laurier Ouest
Saint-Hyacinthe (Québec) J2S 3T8
Téléphone : 450 778-9636
Télécopie : 450 778-9637
info@holsteinquebec.com
www.holsteinquebec.com

CONSEIL D'ADMINISTRATION

Denis Tremblay (6)* 418 547-8820, président
Saguenay-Lac-Saint-Jean-Charlevoix

Martin Grégoire (Gregori) (10) 450 291-5723
vice-président
Huntingdon-Ormstown-Beauharnois,
Montréal-Vaudreuil-Soulanges et Saint-Jean

Jocelyn Côté (7) 819 858-2097
Centre du Québec, Richmond et Sherbrooke

Marie-Édith Droulers (9) 450- 469-1755
Rouville, Saint-Hyacinthe et Shefford-Brome

Rolland Dubois (2) 418 728-4864
Beauce, Dorchester et Lotbinière

Louise Ferron (5) 819 228-2417
Champlain-Laviolette, Portneuf
et Saint-Maurice-Maskinongé

Mariette Gagnon (4) 418 259-7459
Lévis-Bellechasse et Montmagny-L'Islet-Kamouraska

Martin Grégoire (Lanaudoise) (8) 450 839-2559
Lanaudière, Laurentides, Papineau et Pontiac

Benoît Lafond (11) 819 728-3303
Abitibi et Témiscamingue

Joëlle Paradis (3) 819 358-5522
Bois-Francs

Georges Sirois (1) 418 742-3424
Bas-Saint-Laurent

* Le chiffre entre parenthèses indique le numéro du district représenté

Holstein Québec est une association affiliée à Holstein Canada

Holstein Canada

ADMINISTRATEURS NATIONAUX ÉLUS AU QUÉBEC :

Robert Chabot
418 596-2230

Gilles Côté
418 343-2597

Élyse Gendron
450 265-3147

Mario Perreault
450 839-7190

LA MISSION DE HOLSTEIN QUÉBEC

Préambule
Holstein Québec est une association provinciale affiliée à l'Association Holstein Canada.

Mission :
Notre mission est de rassembler les éleveurs Holstein, représenter leurs intérêts et les aider à rentabiliser leur entreprise.

Vision :
Appuyée par une équipe compétente, des clubs engagés présents partout en région et des collaborations efficaces avec des organismes partenaires, Holstein Québec est un leader en matière d'élevage et de génétique laitière.

Une entente positive avec les PLQ

Les six derniers mois ont fait l'objet de plusieurs rencontres avec Les Producteurs de lait du Québec afin de trouver une façon de pallier la perte du revenu du lait que les expos livraient lors des événements et qui leur servait de financement. Considérant que les terrains d'expo sont des endroits à risque pour la qualité du lait, les PLQ ont jugé préférable de ne prendre aucune chance et de suspendre la collecte. Suite à notre demande de compensation, les PLQ nous accordent un montant régressif qui passera de 66 % de notre revenu de lait pour la première année à 40 % lors de la 3e année où on fera le bilan de la situation. Malgré notre déception sur les montants alloués, le fait de revoir la situation à la fin est un excellent point qui fait honneur aux responsables de la décision. Après explications, plusieurs dirigeants du lait ont compris l'importance de nos activités, mais il faut aussi convaincre une majorité de producteurs pour espérer avoir plus.

Maintenant, on a besoin de votre aide

Lors des discussions, des deux côtés il y a eu de bons points d'apportés et nous devons en tenir compte. Il ne faut pas sacrifier les expositions parce qu'elles ne sont pas parfaites, il faut chercher à les améliorer. Si je peux faire une comparaison, on continue d'envoyer nos enfants à l'école même si on sait qu'il y a de l'intimidation. On continue parce que le bonus obtenu est plus élevé que les côtés négatifs. Les expos régionales sont là pour développer de nouveaux exposants, encadrer les jeunes et rejoindre le public. Comme objectif, les exposants seniors doivent plus que jamais servir de mentors et les organisations doivent trouver des façons pour inciter le public à visiter les étables et en ressortir informé.

Nous devrions tous être fiers du travail que fait la majorité des organisations d'expos avec si peu de ressources monétaire et humaine. Sur le terrain, quelle belle formation pour les jeunes : ils apprennent à travailler avec les animaux et à les valoriser, ce qui aura beaucoup d'influence sur la façon d'exploiter leurs fermes plus tard. Des gens de passion, on peut en voir dans tous les profils d'éleveurs, mais il faut avouer que des gens passionnés, dynamiques et qui sortent de chez eux, c'est encore mieux, car ce sont eux qui vont donner l'image de l'agriculture tantôt. Certains vont comprendre que les jugements ne sont pas faits pour eux et c'est correct ainsi, c'est un choix personnel, mais au moins ils auront connu le milieu.

Dans l'édition du 7 mai de la Terre de Chez Nous, le ministre Pierre Paradis disait : « Je veux sortir l'agriculture de la marginalité ». C'est en plein ce que nous travaillons à faire et les expositions sont un des moyens pour atteindre cet objectif. Tous sont fiers de vanter la génétique du Québec et le dynamisme des éleveurs d'ici, mais ils seront encore bien plus fiers lorsqu'ils y participeront à leur façon.

Notre responsabilité à tous : faire sentir l'importance des expositions à tous ceux qui nous entourent, c'est capital pour la survie de celles-ci.

Denis Tremblay
président

Joignez-vous à Vétoquinol Club

Nous avons rarement la chance de vous remercier.

Vétoquinol Club est un programme de récompenses et notre façon de vous remercier de partager notre passion en santé animale.
Vétoquinol Club vous permet:

- **d'accumuler des points à l'achat de produits Vétoquinol;**
- **de convertir vos points en remarquables récompenses;**
- **d'accéder à des offres et à des événements spéciaux exclusivement réservés aux membres.**

INSCRIVEZ-VOUS MAINTENANT ET RÉCOLTEZ LES BÉNÉFICES

www.vetoquinol.ca

Vétoquinol
Signe de Passion

Bienvenue dans l'équipe Holstein Québec

Holstein Québec est fière de vous présenter sa nouvelle agente à la promotion et aux événements et celle qui occupe le nouveau poste d'adjointe administrative aux communications et aux conseillers.

L'équipe des communications peut maintenant compter sur une nouvelle agente à la promotion et aux événements, madame Anye Cordeau.

Anye détient un DEC en Lettres et elle a également fait des études à l'Université du Québec et à l'Académie internationale du design, à Montréal, où elle a reçu une attestation d'études collégiales.

Jadis propriétaire d'entreprise, Anye a développé des habiletés à plusieurs niveaux. Son expérience en tant que coordonnatrice marketing et ventes lui a permis de mettre en pratique ses compétences en communication et en organisation d'événements. Son autonomie ainsi que son dynamisme en font une personne de choix. Anye s'est jointe à l'équipe depuis le lundi 12 mai.

Holstein Québec est aussi heureuse d'accueillir madame Karen Alie au poste d'adjointe administrative aux communications et aux conseillers.

Fille de producteur laitier, Karen a terminé ses études en Gestion hôtelière en 2013. Elle parle anglais, français et espagnol. Par son expérience en secrétariat dans divers domaines, elle est un atout essentiel pour l'association. Karen fait preuve d'une très bonne approche en service à la clientèle, ce qui fait d'elle une candidate idéale pour le poste d'adjointe.

Sociable, enjouée et créative, Karen représente un atout sans égal pour notre équipe et nous sommes heureux de la compter parmi nous depuis la fin du mois de mai.

Bienvenue à Anye et Karen dans la grande famille Holstein Québec. Nous leur souhaitons la meilleure des chances dans la réalisation de leurs nouveaux défis.

Anye Cordeau, à gauche, et Karen Alie se joignent à l'équipe Holstein Québec.

JUGEMENTS D'ANIMAUX MANÈGES • SPECTACLES & AGROALIMENTAIRE

JUGEMENT HOLSTEIN ROUGE : 22 août à 14 h 30 • JUGEMENT HOLSTEIN : 23 août de 8 h à 16 h

DATE LIMITE D'INSCRIPTION : 12 août

20 AU 24 AOÛT 2014

www.expodemontmagny.com

Montmagny Expo provinciale

EXPRIMEZ VOTRE CÔTÉ

ANIMAL EXPO PROVINCIALE MONTMAGNY

La Terre de chez nous — Partenaire média provincial

TD — Partenaire financier principal

Agriculture, Pêcheries et Alimentation Québec

Montmagny — Capitale de l'or blanche

Association des expositions agricoles du Québec

RENTABILITÉ RECHERCHÉE ICI

Avec le programme Synchro, votre expert-conseil vous aide à tirer profit du plein potentiel génétique de vos vaches en lactation.

Des résultats remarquables pour nos producteurs du Club Select Synchro 750* :

- Des niveaux de production supérieurs à 11 500 kg
- Des producteurs à près de 2 kg de matière grasse livrés par jour
- Des taux moyens de matière grasse à 4,22 %
- Des taux moyens de protéine à 3,45 %
- Un lait de qualité : < 150 000 ccs/ml de lait

* Le Club Select Synchro 750 est réservé aux producteurs ayant une MCR totale de 750 ou plus.
Données moyennes tirées du Tableau Mensuel La Coop 2013 et du Rapport annuel de Valacta 2013

La Coop

www.lacoop.coop

Synchro et La Coop sont des marques de commerce de La Coop fédérée.

LE CLUB HOLSTEIN Portneuf

VOUS INVITE À SA 34E ÉDITION DE L'EXPO AGRICOLE PORTNEUF

Samedi le 19 juillet 2014
Jugement Holstein à 9 h
Juge : Blair Weeks

Centre récréatif Chantal Petitclerc • 1650, Bona Dusseault, Saint-Marc-des-Carrières, QC G0A 4B0

Venez admirer notre génétique!

Maya
Championne
Suprême Madison 2013

Grand Championnat

M.H. Grande Championne
Eastriver A Shock Nettie TB-89
Prop. : Ferme Jacobs,
N. E. Ziehlsdorff et C. Aragon

Grande Championne de réserve
Petitclerc Alexander Amycale
TB-87 2 ans
Prop. : Ferme Jean-Paul Petitclerc et fils inc.

GRANDE CHAMPIONNE
Bonaccueil Maya Goldwyn EX-95 2E
Prop. : Ferme Jacobs, Ty-D Holstein,
Drolet et fils, A. & R. Boulet

Championnat Junior

M.H. Championne Junior
Liddleholme Tiffany
Prop. : Jenny Henchoz,
Maxime Petitclerc et Eaton Holstein

Championne Junior de réserve
Drolie Sid Fatisima
Prop. : Drolet et fils

CHAMPIONNE JUNIOR
Jacobs Windbrook Bally
Prop. : Ferme Jacobs inc.

Maya©Cybil Fisher

Bienvenue
à tous les visiteurs

Nos gagnants des concours de production

Classe 1 an :
Petitclerc Goldwyn Gumball
11 607 kg (300-401-334)
Ferme J.-P. Petitclerc et fils inc.

Classe 2 ans :
Sauvegeau Toreador Jubila
13 000 kg (332-336-332)
Ferme Sauvageau inc.

Classe 3 ans :
Petitclerc Jasper Melanie
14 101 kg (320-405-342)
Ferme J.-P. Petitclerc et fils inc.

Classe 4 ans :
Jacobs Goldwyn Berla
15 824 kg (329-386-342)
Ferme Jacobs inc.

Classe 5 ans :
Drolie Redman Nutel
17 235 kg (314-369-323)
Ferme Drolet et fils inc.

Classe 6 ans et plus :
Sharp Acres Thunder Pepper
17 466 kg (352-335-340)
Ferme Familiale D. Béland inc.

Classe 10 ans et plus :
Petitclerc Milan Petite
12 778 kg (268-337-276)
Ferme J.-P. Petitclerc et fils inc.

Meilleur augmentation MCR de troupeau :
Ferme Familiale D. Béland inc.
L+22 G +35 P+21 Aug. +78

Production à vie :
Petitclerc Milan Petite
169 849 kg
Ferme J.-P. Petitclerc et fils inc.

Meilleur déviation :
Petitclerc Jasper Melanie
+97 +156 +113 +366
Ferme J.-P. Petitclerc et fils inc.

Meilleur MCR de troupeau éleveur :
Ferme Sauvageau inc.
Nombres de relevés 41
(272-293-281) = 846

Président : Dany Trottier
Secrétaire / Publiciste : Marie-Christine Parent
Tél. : 418 952-9459

Nous désirons remercier monsieur **Jean-Claude Paquet** pour ses loyaux services comme secrétaire-trésorier au sein du Club Holstein Portneuf pendant plus de 40 ans.

Merci

Le Certificat de mérite Andrea-Crowe

« Pour l'amour quotidien de l'industrie »

Afin de célébrer et rendre hommage à Andrea Crowe, de Hi-Calibre Holsteins, de Burncoat, N.-É., et souligner l'héritage qu'elle a laissé en tant qu'éleveur et exposante Holstein passionnée et personne engagée dans sa communauté, un groupe de ses amis ont créé une reconnaissance annuelle qui souligne :

* la capacité d'inspirer les autres par une attitude positive et par une participation dans l'industrie;
* une personne qui favorise la connaissance de l'industrie et l'intérêt chez les jeunes;
* un bon esprit sportif.

Andrea aimait travailler fort avec sa famille, ses amis et ses collègues afin d'apporter sa contribution à l'industrie et à la race, pour le plaisir de faire partie de quelque chose qui était pour elle bien plus qu'un travail, mais un mode de vie.

Cette reconnaissance est remise en hommage à la passion qu'avait Andrea pour la vie, son attitude positive et surtout sa détermination.

Tous les jeunes adultes canadiens qui font preuve d'enthousiasme et de dévouement pour l'industrie laitière, en plus d'être dévoués dans leur collectivité seront considérés pour ce prix. Les candidats seront jugés selon leur niveau de participation dans les secteurs suivants : la présentation, l'exposition et l'élevage – peu importe la race laitière, mais aussi sur leur bénévolat. Comme Andrea, le candidat doit posséder « l'amour quotidien de l'industrie », qui se reflète dans sa personnalité, son intégrité et ses connaissances, ainsi que le respect qu'il reçoit de l'industrie laitière.

Qui succédera au premier récipiendaire, Joël Phoenix, de Cannington en Ontario? Pour connaître le gagnant de 2014, soyez présents à la remise qui se fera durant les classes de génisses du jugement Holstein de l'Exposition royale d'hiver de Toronto, en novembre prochain.

Les mises en candidature, accompagnée d'une brève biographie, doivent être soumises par courriel avant par 1er octobre 2014 à **andreacroweachievement@hotmail.com**. ■

CENTRE DE PRODUCTION D'EMBRYONS

Embryons de première qualité issus d'une technologie unique en son genre

DAMYTHIER

Faites une OFFRE sur nos embryons en inventaire

www.damythier.qc.ca
info@damythier.qc.ca

Photo©Frank Robinson

Pour l'amélioration génétique de votre troupeau ou comme embryons thérapeutiques, 125 $ chaque

Beaver Ray Megastar Prissy EX 3E (SM:93)

5-06 365 12 627 kg 4,1% 3,2%
(221-250-227)
Mères : BP-84 · TB-86 2★ · EX-91 2E 2★
TB-86 · TB · EX-93 3E · EX · EX 2E

Embryons disponibles dans cette famille par Avalanche, Living, Camelot, Commander et Doorman.

C.P.E. DAMYTHIER RECHERCHE LTÉE
2241, chemin Labrèche,
Rawdon, QC J0K 1S0

Jean-Jacques Gauthier
propriétaire
Tél. : 450 271-5457

Patrice Leroux
partenaire d'affaires
Tél. : 613 678-0988

Hamid Hidi
représentant
Tél. : 418 609-0779

Marc-André Gravel
responsable
des médias sociaux

Suivez-nous sur
www.facebook.com/damythier

Vendredi, 8 août 2014 · 11 h
à la Ferme Lewisdale Holsteins, York, Î.-P.-É.

100 sujets en vente provenant des troupeaux Eastside et Lewisdale, plus 20 superbes consignations invitées.
Le jour précédent le Atlantic Summer Show

Photos©Vicki Fletcher

Eastside Destry *Chanel*
TB-88 2 ans
4e 2 ans Jr *Royal* 2013
Champ. Intermédiaire Atlantic Summer Show
& Championship Show 2013
En vente, 3 ans Jr pour 2014, fraîche juillet

Lewisdale Shottle *Amaze*
TB-87 2 ans
2-02 365 13 214 kg 4,7% 3,3% (285-349-288)
3e 2 ans Jr Atlantic Summer Show 2012
Mère : TB-87 2 ans 4★, soeur propre de Missy
4 ans fraîche en vente
avec sa fille x Liquid Gold

MS Alex Christmas *Eve*
TB-86 2 ans
Alexander x Chassity
7 mères EX de la famille de Barbie
Sa fille x Epic, 2 ans Jr fraîche juin en vente

Farnear-TBR Gold *Beauti*
TB-89 (SM:91)
Goldwyn x Mac EX-91 x Barbie EX-92
2e 2 ans Jr Atlantic Champ. Show 2012
Dans la vente, opportunité unique
avec 6 mères EX

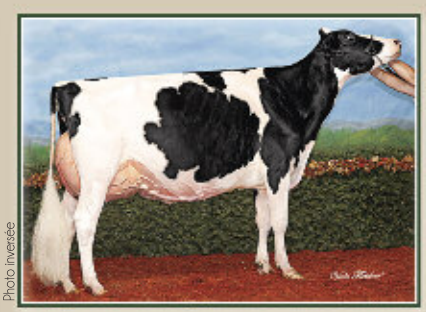

Photo inversée

Robrook Goldwyn *Cameron* EX-95
All-Am. & All-Can. 2011-2012-2013
Gr. Championne *Royal* 2013
Gr. Champ. NY Spring Int'l Show
& Midwest Spring Nat'l 2014
Sa sœur x Uno, génisse Jr
pour 2014 en vente

Eastside Atwood *Glee*
All-Canadian 1 an été 2013
Rés. All-American 1 an été 2013
1re 1 an été *Royal* 2013
En vente, 2 ans Jr pour 2014,
fraîche fin mai

Gillette Shottle *Jewell*
TB-88 1★
3-05 365 21 149 kg
4,4% 3,4% (385-464-398)
Sœur mat. de Gillette Jordan
Suivie de 3 mères EX
Ses 2 petites-filles, #1 et #2 IPV MPG
des filles de Balisto au Can. (06/14),
GTPI 2403 et 2512,
d'une mère Epic en vente

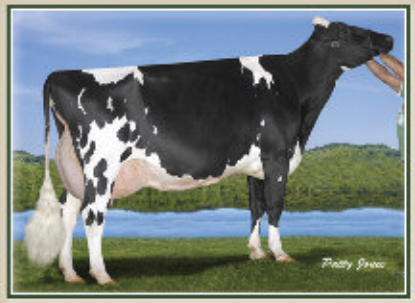

Regancrest S *Celebrity*
EX-94 14★
Mère de Carey Price
7e gén. EX de la famille de Barbie
Sa gén. Intermédiaire x Goldwyn,
sœur propre de Carey Price en vente

EASTSIDE LEWISDALE

Bloyce Thompson · Cell. : 902 629-5176 · eastsideholsteins@hotmail.com

Jamie Lewis · Cell. : 902 629-5122 · jimandlewisbrothers@pei.sympatico.ca

Brian Craswell Auctions Ltd Brian Craswell · Cell. : 902 628-7537 · brian@crasdalefarms.com
Amber Craswell · Cell. : 902 393-0888 · amber@crasdalefarms.com
www.crasdalefarms.com

La destination estivale parfaite!

Suivez-nous sur · www.eastsideholsteins.com
Hébergement : Delta Prince Edward · 1-888-890-3222
Catalogue en ligne sur les sites Eastside, Crasdale, Cowsmo et Holstein World

En vente, une des premières EPIC en lait

Seric Epic Noha
IPV MPG 2369 • Due fin juin

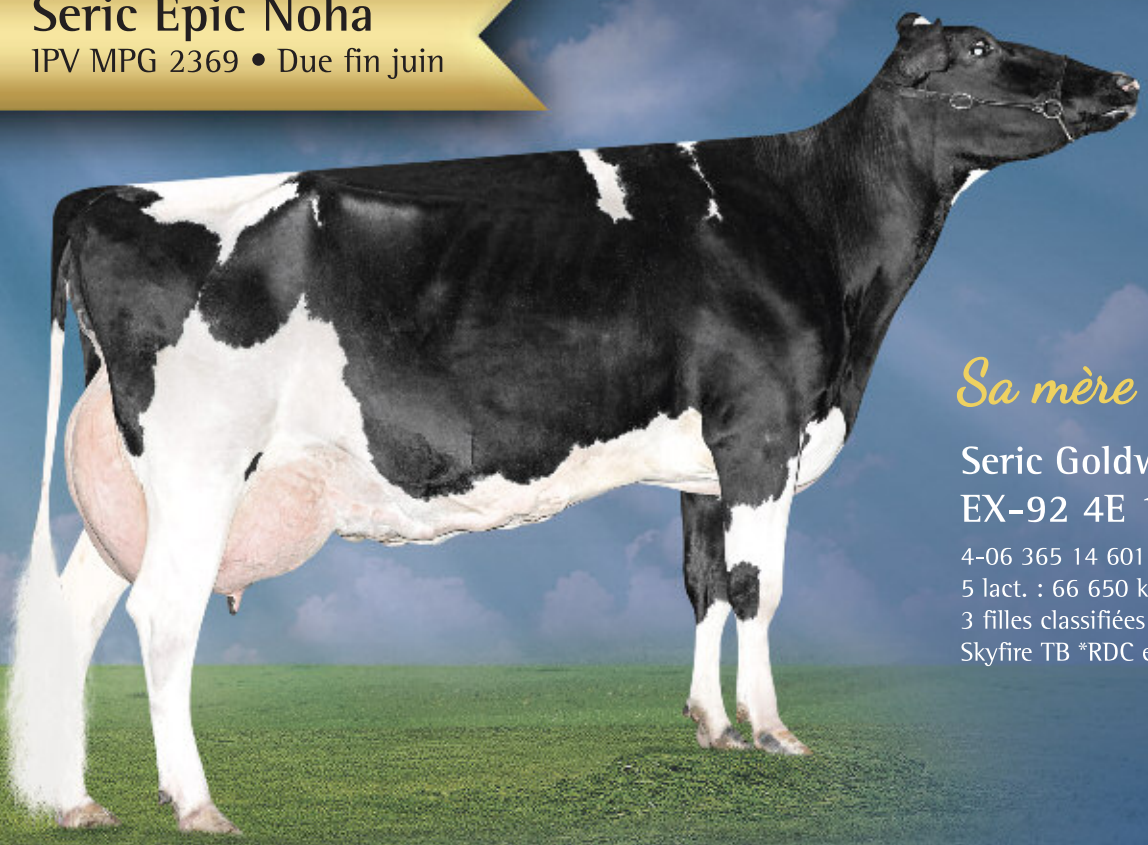

VENTE · SALE · DISTINCTION · EX · Holstein

Mercredi 13 août 2014
Terrain de l'exposition
de Bedford

Sa mère

Seric Goldwyn *Izeree*
EX-92 4E 1★

4-06 365 14 601 kg 3,8% 3,1% (251-239-237)
5 lact. : 66 650 kg 3,8% 3,1% (246-246-242)
3 filles classifiées par Shottle TB-86 2 ans,
Skyfire TB *RDC et Evolve BP-82 2 ans

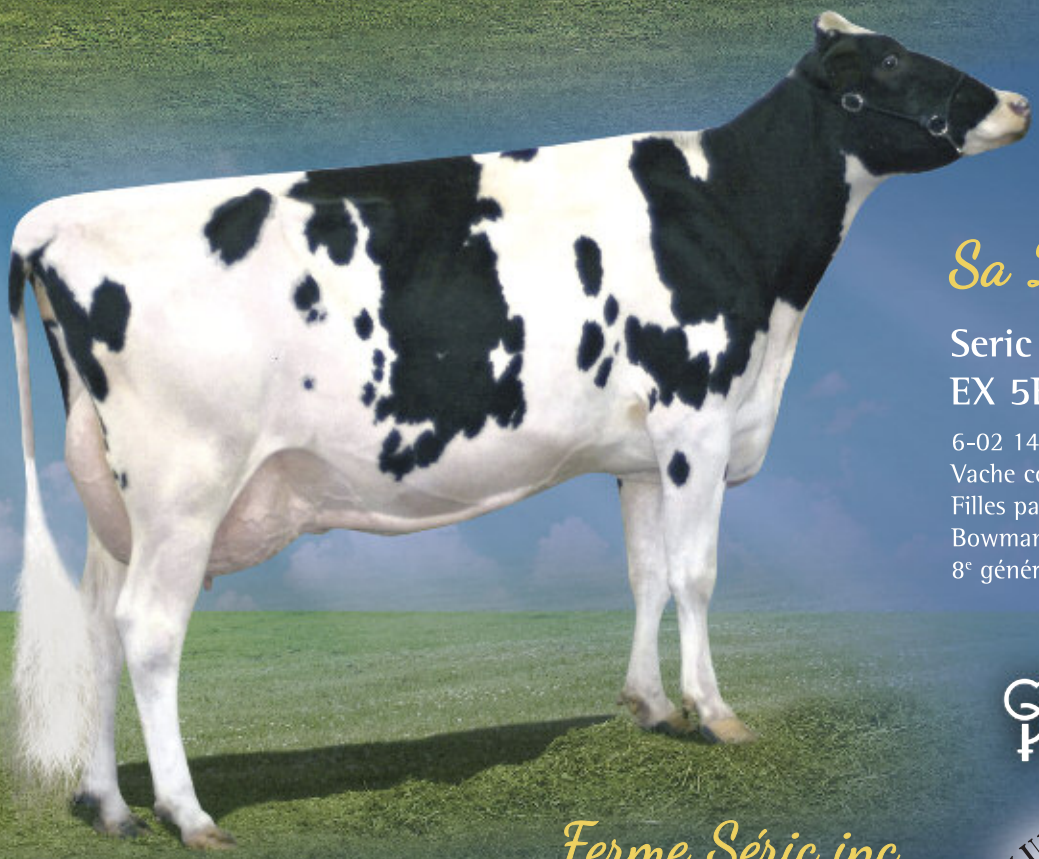

Sa 2e mère

Seric Spirte *Izarra*
EX 5E 3★

6-02 14 648 kg 3,9% 2,9% (266-283-251)
Vache coup de cœur du Club St-Jean 2011
Filles par Dolman TB-88, Denison TB-87,
Bowman, Jockey, Dempsey et Doorman
8e génération TB ou EX avec 52★

Photos : Izeree©Marc Boisvert; Izarra©Frank Robinson

Ferme Séric inc.
Éric Grégoire & Lucie Angers
44, rang Double, Napierville, QC J0J 1L0
Tél. : 450 245-0516 • Cell. : 514 977-6388 • gregoire.eric@hotmail.com

Conseil provincial des CAB Saint-Valentin

Les Moulées A M Mathieu

Club Holstein St-Jean

PURINA®

PURINA(MD), CHOW(MD) et le quadrillé sont des marques déposées sous licence de la compagnie Nestlé Purina PetCare. Copyright © 2008 Agribrands Purina Canada Inc. Tous droits réservés. Toute reproduction, en entier ou en partie, est interdite sans consentement écrit.

13e édition
MERCREDI 13 AOÛT 2014

Présentée par les Clubs Holstein
ST-JEAN, HOB et ROUVILLE

Site de l'Exposition de Bedford
Cocktail 11h15 • Vente midi

SUNTOR LIGHTNING JELICA EX-93 3E 5* (SM94)
5 Lactations : 92 643 kg 3,7% G 3,2% P (307 289 301)
3 Lactations supérieures • Famille de 20 étoiles
Sa petite-fille par Seaver fraîche dans la vente!
Mère : Suntor Shottle JEFFANA TB-88
Consignée par la Ferme Holstein Leduc inc., Beauharnois

AMIGO SEPTEMBER SNOWRED RED EX-92 3E (SM92)
5 Lactations : 56 872 kg 4,3% G 3,4% P (212 240 223)
Embryons exportés partout dans le monde
Sa fille *RDC par Krusader fraîche dans la vente!
Famille de 28 étoiles descendant à Cherry-Red
Consignée par la Ferme A.M.Y. Martin inc., Saint-Valentin

L'une des premières Epic en lait!

SERIC GOLDWYN IZEREE EX-92 4E 1* (SM93)
5 Lactations : 66 650 kg 3,8% G 3,1% P (246 246 242)
3 filles : 1 TB-86, 1 TB-85 et 1 BP-82 • 9 mères TB/EX avec 48 étoiles
Sa fille par EPIC due fin juin dans la vente!
2e mère EX 5E 3* Vache coup de coeur Club Holstein St-Jean 2011
Consignée par la Ferme Seric inc., Napierville

De la même famille!

REDAMA ALLEN LICE EX-93 3E 2* (SM95)
Nominée Tout-Québec 4 ans & 2 ans Junior
5 Lactations : 73 118 kg 3,5% G 3,2% P (274 258 272)
Fille de Bradnick fraîche de la famille de Lice dans la vente!
Famille souche de 30 étoiles
Cons. : Fermes Rodolphe Poulin et Fils inc., Saint-Ignace-de-Stanbridge

Famille à pis superbes!

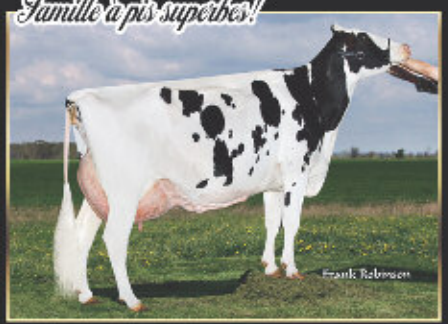

MYOSOTIS SEPTEMBER GENTILLY EX-92 2E (SM96)
3e 1 an Senior Bedford 2008
4 Lactations : 54 292 kg 4,0% G 3,1% P (257 275 245)
Fille de sa soeur par Braxton due mi-juillet!
3e 1 an Junior Bedford 2013
Consignée par la Ferme Myosotis, Marieville

Superbe Iota TB à 2 ans!

ALNA LEDUC MITSOU EX-90 4E (SM90)
6 Lactations : 81 036 kg 3,5% G 3,2% P (278 260 277)
Sa petite-fille par IOTA TB à 2 ans et fraîche 2e lactation!
1-10 305 9 291 kg 360 3,9% G 300 3,2% P (254 265 256)
Mère Goldwyn TB-87 3 ans et 2 mères suivantes EX-90
Consignée par Alna Holsteins, Notre-Dame-de-Stanbridge

Jolie Epic due cet automne

SUN105 ROBO KANSAS EX-91 2E (SM92)
4-7 305 10 982 kg 458 4,2% G 371 3,4% P (227 253 239)
Sa fille par EPIC due en octobre dans la vente!
Famille de 10 mères TB/EX et 25 étoiles
Consignée par Suntor Holsteins, Ormstown

Petite-fille d'Elegance

KRULL BROKER ELEGANCE EX-96 3E EU MO MÉ 1*
M.H. All-American Vache adulte 1999 & 2000
M.H. All-Canadian Vache adulte 1999
Sa petite-fille par GOLDWYN dans la vente!
Mère : Budjon-JK-I Derry Elegant TB-86 2 ans 4*
Consignée par la Ferme Swisskess inc., Clarenceville

Photos Jelica © Vicki Fletcher, Snowred © Frank Robinson, design © Caroline Pelletier

55 sujets de qualité supérieure dont plusieurs jeunes vaches fraîches, taures dues à l'automne et génisses de haut potentiel pour l'élevage!

encan@selectgene.ca

Catalogue en ligne dès le 1er août à
www.selectgene.ca et *www.holsteinquebec.com*
Copie imprimée disponible sur demande.

Suivez la VENTE DISTINCTION sur Facebook!

Ghislain Leduc, gérant HOB	514 823-8196
Yves Roy, gérant Rouville	450 531-2445
Paulin Bard, gérant St-Jean	514 358-4905
Caroline Pelletier, sec. et pub.	514 809-7539

Faites partie de la course

Corvette©Marc Boisvert

Gillette Iota CORVETTE
TB-86 2 ans (SM:88)

2-00 P. 12 773 kg 5,1% 3,9% (338-462-405)
IPVG 3073 · GTPI 2176 NM$593 GPTAT 2,39 (04/14)
#6 IPVG des filles de Altalota au Canada (04/14)
4e génération TB ou EX de la famille de Juror Faith
Présentement sur programme de récolte x **SUPERSHOTT**
Vos demandes sont les bienvenues
Copropriété avec Ferme Maryclerc

Rayon D'Or Holstein

Ferme Laitière Rayon D'or inc.
Steve & Serge Moreau, propriétaires
Anne-Marie Bissonnette, ajointe administrative

297, rang Haute-Ville
Kamouraska, QC G0L 1M0
Tél. : 1 866 998-2461 · Fax : 418 498-3868
rayondorholstein@videotron.ca
www.fermerayondor.com

ETe

expo DE SAINT-HYACINTHE

Présentée par Desjardins

ANIMAUX • SPECTACLES • MANÈGES

JUGEMENTS BOVINS
JERSEY : LE 31 JUILLET, 10 H - JUGE : ROLLAND DUBOIS
HOLSTEIN : LE 1ER AOÛT, 9 H - JUGE : DANIEL BROCHU

Saint-Hyacinthe Expo

DU 24 JUILLET AU 3 AOÛT - expo-agricole.com

lait · LaTerre · Québec · Patrimoine canadien · Canadian Heritage · Canada · cafe

Pique-nique Holstein Québec 2014

Samedi 12 juillet

Club Holstein Dorchester

BOFRAN

Programme des activités

Vendredi 11 juillet 2014

11 h 30 Tournoi de golf du Pique-nique,
club de golf Dorchester, Frampton
Inscriptions (places limitées) : Martin Lacasse
Cell. : 418 655-9744 • f.clemar@hotmail.com

13 h Détente Noah Spa à La Cache à Maxime
(places limitées)
Réservation spa et hébergement :
1 855 387-5060
www.lacachemaxime.com

19 h 30 Souper buffet à La Cache à Maxime

Dimanche 13 juillet

Journée portes ouvertes du club

Ferme Bauvreuil inc.,
Alain Gagné, Sainte-Hénédine

Ferme Bourgival,
Alain et Ghislain Boutin, Sainte-Hénédine

Ferme Delepinette,
Adélard, Daniel et Patrick Poulin, Scott Jonction

Ferme Duhamel,
Guylaine Laflamme et Mathieu Duhamel,
Sainte-Marguerite

Samedi 12 juillet 2014

10 h Accueil, visite des lieux et inscriptions aux différents concours au kiosque de Holstein Québec

11 h Concours de présentation
pour jeunes Georges R. Gladu

11 h 30 Dîner
(Restauration rapide et boîtes à lunch disponibles sur place ou apportez votre pique-nique)

13 h Présentation de la famille hôte
et du troupeau Bofran

13 h 30 Concours W.K. MacLeod

14 h Activité surprise

15 h 30 Invitation au Pique-nique 2015

16 h Vins et fromages

19 h Souper méchoui
Groupe de musique
et danse avec Pijo CountryPop

Groovy Sound

L'élevage, une passion à partager

240, rang Saint-Jean-Baptiste, Sainte-Marguerite (Québec) G0S 2X0

Chers passionnés de la Holstein,

Le Club Holstein Dorchester est heureux de vous accueillir à la 69e édition du Pique-nique Holstein Québec, à la Ferme Bofran.

Nous tenons à remercier nos précieux commanditaires et exposants, qui nous ont permis d'organiser ce rassemblement des plus divertissants avec ses nombreuses activités s'adressant à toute la famille. Votre participation est très appréciée.

En terminant, nous voudrions remercier les hôtes de cette belle journée, Édith Gagné et Jean-François Beaudoin, pour leur chaleureux accueil.

Profitez de cet évènement afin d'échanger sur le thème de la journée : « L'élevage, une passion à partager! »

Bienvenue à tous!

Nicolas Laflamme
Président du comité organisateur

Pique-nique Holstein Québec 2014

Merci à nos partenaires

Présentateurs

John Deere

CIAQ

Platine

Desjardins Entreprises

Marcel Morissette inc. & DeLaval

Or

valacta

PURINA

La Coop

PROMUTUEL ASSURANCE

Vétoquinol Signe de Passion

Comité organisateur

Devant : Nicolas Laflamme, président, Édith Gagné, Jean-François Beaudoin, Martin Lacasse, vice-président

2e rangée : Josée Malenfant, Geneviève Boutin, Geneviève Drolet, Josiane Chabot, Daniel Roy, Claude Morissette

Derrière : Conrad Fauchon, Sylvie Leblond, Frédéric Lehouillier, Régis Boulet

Argent

Lactech

SHUR-GAIN
une entreprise de Nutreco

AGROPUR
Coopérative laitière

Bronze

LEDOR Assurances

ETC

RONA L'OUTILLEUR

La Coop

SEMICAN

BIOTAL

SERVICES VÉTÉRINAIRES Saint-Bernard Inc.

BANQUE NATIONALE
GROUPE FINANCIER

BUREAU Vétérinaire de FRAMPTON SENCRL

Clinique vétérinaire Etchemin SENCRL

Chers amis,

C'est avec plaisir que nous allons accueillir la grande famille des producteurs laitiers du Québec, chez nous, le samedi 12 juillet 2014 à l'occasion du Pique-nique Holstein Québec.

Nous souhaitons que ce rassemblement soit pour tous une occasion de rencontre, d'échange et d'enrichissement mutuel.

Les gens du comité organisateur et des sous-comités se dévouent grandement à la préparation de cette journée pour en faire une réussite mémorable. Nous vous invitons donc à venir en profiter pleinement puisqu'ils le font pour vous, passionnés de Holstein.

Nous serons heureux de vous compter parmi nous lors de cette journée de festivité.

On vous attend en grand nombre!

Edith, Jean-François, Lina, Maxime, Pascal et Mariane

Mariane

Pascal

Maxime

Lina

Une lignée performante

Fille de Reine

Fille de Queen

Delepinette *Reine* Goldwyn EX-91 3★
4-07 365 13 181 kg 3,8% 3,6% (235-238-263)
7 filles classifiées TB par Shottle
et une EX-91 par Stol Joc
Autres filles par Sanchez, Planet,
Stanley Cup, Mascalese et Man-O-Man
8e génération TB ou EX avec 36★

Delepinette Shottle *Queen* TB 1★
4-01 365 13 885 kg 4,2% 3,4% (240-265-252)
IPVG 2519 · Filles par Man-O-Man,
Gerard (TB 2 ans) et Windbrook
Embryons disponibles par Atwood
Copropriété avec Ferme Bourgival

Delepinette Oman Oman *Jane* TB-86
3-01 P. 10 455 kg 4,3% 3,9% (232-262-277)
IPVG 2719 · Filles par Galaxy et Massey
Embryons disponibles par Observer et Collatéral
Copropriété avec Ferme Bourgival

Photos : Reine & Queen©Frank Robinson; Jane©Marc Boisvert

DELEPINETTE HOLSTEIN
ADÉLARD POULIN & FILS

Nous vous attendons en grand nombre à la ferme lors de la journée des portes ouvertes au lendemain du Pique-nique Holstein Québec 2014

Classification du troupeau : 12 EX · 54 TB · 28 BP
Embryons disponibles de plusieurs familles de vaches

1730, route Kennedy, Scott Jonction, QC G0S 3G0
Daniel Poulin • Ferme 418 387-2233 • Patrick Poulin 418 882-7272
poulinpatrick@live.ca • Suivez-nous sur

Bienvenue à tous!

Lactech

Une Rouge à découvrir

Ruti M Burns *Savana* EX-92 2E
4-01 365 13 622 kg 3,9% 3,2% (236-243-234)
2e 2 ans Sr R&W Expo-Printemps Québec 2011
3e 3 ans Sr R&W Expo-Printemps Québec 2012
2e 3 ans Sr Expo BBQ, St-Anselme 2012
Mères : TB-86 • TB-86 1★ • TB-88 3★

Photo©PAB

Au plaisir de vous voir au
Pique-nique Holstein Québec 2014
Club Holstein Dorchester

Nicolas Laflamme & Brigitte Gosselin
13, rang St-Thomas, Sainte-Claire, QC G0R 2V0
Tél. : 418 883-3202 • Fax : 418 883-2046
fermedubosquet@altaspectra.com

Dubosquet

Pique-nique Holstein Québec 2014

Ferme Duhamel

Du rêve à la réalité!

Nous sommes passionnés d'élevage et de conformation.

*Nous en sommes à notre sixième année en production avec une classification de **5 EX, 14 TB et 7 BP**.*

C'est avec plaisir que nous vous invitons à notre ferme le dimanche 13 juillet 2014 dans le cadre des portes ouvertes du

Pique-nique Holstein Québec 2014

Venez découvrir l'histoire de notre troupeau.

Quatre de nos 15 premières femelles enregistrées sont EX au 3e veau.
Invitation spéciale aux jeunes de la relève.

Gagnants des Bannières Junior Expo BBQ et Beauce 2013
Championne Junior Expo Bassin de la Chaudière 2013

Guylaine Laflamme
& Mathieu Duhamel
473, rang Ste-Claire,
Sainte-Marguerite, QC G0S 2X0
Tél. : 418 935-0059
fermeduhamel@hotmail.com

Au plaisir de vous voir

AUX PORTES OUVERTES DU Pique-nique Holstein Québec 2014

Dimanche le 13 juillet 2014

Ferme Bauvreuil

Vous pourrez y voir la famille de Bauvreuil Blitz Jarry TB-87 6★

38e troupeau selon l'IPV avec 2250 au Canada (04/14)

Moyenne de production 2013 : 12 911 kg 3,84% 3,16% (270-280-269)

Classification du troupeau : 2 EX 2E · 3 EX · 26 TB · 25 BP · 4 B

432, St-François, Sainte-Hénédine, QC G0S 2R0
Alain Gagné, propriétaire · Tél. : 418 935-3298

Pique-nique Holstein Québec 2014

Une famille de vaches remarquables

Photos: Oriel©Vicki Fletcher; Orea©PAB

Bourgival Goldwyn Oriel EX-95 2E

4-05 13 873 kg 4,6% 3,3% (289-354-295)
Rés. All-Canadian & Rés. Tout-Québec 4 ans 2012
2e 4 ans EIHQ et Royal 2012
1re 3 ans Sr et Championne Intermédiaire de rés. EIHQ 2011
Fille x Sid à la ferme · Propriété de Pierre Boulet
Oriel à plusieurs sœurs prêtes pour les expositions 2014

Mère de Oriel et Orea : **Bofran Dundee Oceane TB-87**, embryons disponibles x Goldwyn
2e mère : **Bofran Leduc Rosanne TB-86 2★** (Sœur propre de Leduc Rosina EX-93, Gr. Champ. Expo-Printemps QC 2005)

Sœur d'Oriel

Bourgival Windbrook Orea TB-87 2 ans

2-01 P. 10 423 kg
3,4% 3,2% (253-233-256)

PORTES OUVERTES
Nous vous souhaitons la bienvenue à la ferme le 13 juillet, au lendemain du Pique-nique Holstein Québec 2014

Class. du troupeau : **6 EX · 35 TB · 31 BP** | Production moyenne : **10 414 kg (230-232-233)**

Lactech

284, rang St-Jean-Baptiste
Sainte-Hénédine, QC G0S 2R0

Tél. : 418 935-3334 · Fax : 418 935-3854
bourgival@hotmail.ca · www.fermebourgival.net

Ferme Bourgival inc.

Alain & Ghislain Boutin

Le présent et l'avenir

Photos : Radieuse©PAB; Floralie©Marc Boisvert

Une mère à taureaux, une vache d'avenir

Sœur propre de BOFRAN GOLDWYN ROSANY TB-88 2 ANS meilleur prix à la BC Spring Sale 2014

BOFRAN MAN O MAN FLORALIE TB-86 2 ANS
2-04 305 12 925 kg 4,1% 3,6% (304-330-340) · Taureaux contractés à Semex
Mère : Bofran Morty Flavie TB-86 2★
2e mère : Bofran Estimate Louany TB-87 10★ (sœur propre de Lucky Star TB-Extra)
Mères suiv. : Rudolph TB 20★ · TB-88 2★ · Laurie Sheik TB-88 23★ · EX 15★
Floralie a des filles par Brewmaster, Cashcoin, Frederick, Cabriolet, Chevrolet & McCord
Gestations par Jacey & Mardi Gras

BOFRAN GOLDWYN RADIEUSE BP-83 2 ANS
2-00 P. 13 109 kg 4,0% 3,2% (324-354-321)
7 mères sur 9 TB ou EX avec 88★
Mère : Bofran Leduc Rosina EX-93 · 3-11 14 751 kg 3,3% 2,9% (305-274-280)
Grande Championne Expo-Printemps QC et ON Summer Show 2005
Tout-Québec 2 ans Jr 2003 et 3 ans Jr 2004 · M.H. All-Canadian 2 ans Jr 2003
Rosina a plusieurs filles dans le troupeau par : Goldwyn, Larson, Lauthority, Lavanguard, Gold Chip, Fever, Sudan, Cancun & Shame

BOFRAN

Bienvenue au Pique-nique Holstein Québec 2014
On vous attend!

Jean-François Beaudoin & Edith Gagné
Lina, Maxime, Pascal & Mariane
240, St-Jean-Baptiste, Sainte-Marguerite, QC G0S 2X0
Tél. / Téléc. : 418 935-3053 · bofran@novicomfusion.com

La passion pour les bonnes familles

Wendon Dundee *Divina* EX-92 4E
4-03 12 650 kg 3,8% 3,2% (244-248-245)
Mères : EX-94 4E 5* · TB-87 4*
EX 5E 15* · EX 4* · EX 11*
Récoltée sous peu par Goldwyn et Gold Chip

Budjon-JK-I Dundee *Endless* EX-92 3E 2*
3-06 365 13 214 kg 3,7% 3,2% (241-240-242)
3e 5 ans Bassin de la Chaudière 2011
7e gén. EX de la famille de Krull Broker Elegance

Ces 3 sujets ont des embryons vendus à l'International

Tri-Koebel-I Durham *Elegance* TB-89 (SM:91)
2-03 365 14 834 kg 4,1% 3,% (305-344-313)
1re 4 ans Bassin de la Chaudière 2012
1re 2 ans Senior et
Champ. Intermédiaire de rés. Chicoutimi 2010
8e gén. TB ou EX de la famille de Krull Broker Elegance
Récoltée sous peu par Goldwyn et Gold Chip

Félicitations à la Ferme Bofran, hôte du Pique-nique Holstein Québec 2014

Ferme Arolène inc.
Hélène Pelchat & Camil Leclerc, propriétaires
Michaël & Réjean Leclerc, consultants
113, Ste-Geneviève, Saint-Isidore, QC G0S 2S0
Réjean cell. : 418 655-2033 · Tél. / Fax : 418 882-5171 · fermearolene@hotmail.com

Bienvenue à la ferme

Lactech

Photos©Vicki Fletcher; Elegance : photo inversée

Sur la Liste d'honneur 2013

Fille et petite-fille de
Clemar Monara Leduc TB-89 2 ans 6*

5e Classe de neuf ans au Canada
Clemar Monarail Stormatic TB-88 4*
9-01 17 150 kg 3,9% 3,2% (333-361-348)
3 Lactations Supérieures

4e Classe de six ans au Canada
Clemar Monalune Allen TB-88 (SM:90)
6-03 19 751 kg 4,3% 3,3% (371-440-395)
1 Super 3, 3 Lactations Supérieures

Ferme Clémar senc

Carole, Jean-Clément & Martin Lacasse
1077, rang St-Philippe, Saint-Anselme, QC G0R 2N0
Tél. : 418 885-9744 · f.clemar@hotmail.com

Bon Pique-nique à tous!

Quecy Holstein

Classification du troupeau : 2 EX · 37 TB · 34 BP
Production moyenne : 10 415 kg 4,1% 3,2%

Jacques Roy et fils
24, rang St-Laurent, Saint-Isidore, QC G0S 2S0
Tél. : 418 882-0228

Lactech

Un duo du tonnerre!

Kings-Emerling Mom Favor
BP-83 2 ans

2-00 365 15 988 kg 5,1% 3,3% (347-484-363)
Fille de Man-O-Man avec un IPVG 2779
Mère: Honeycrest Shottle Faith EX-91
Mères suiv.: Blitz TB · TB-86
EX 2E · EX · TB-88 · EX
De la famille de Honeycrest Elegant
Propriété de Trio-Star Holstein

Filles de Favor à la ferme

Trio-Star Shaw Franceska
IPV MPG 2948 VGD 2970
#16 des filles de Shaw au Canada (04/14)
Due en janvier 2015 par Lottomax

Trio-Star Gillespy Flavie
IPV MPG 3052 VGD 3154
#2 des filles de Gillespy au Canada (04/14)
#1 en VGD parmi le Top 10 IPV MPG
Sera récoltée sous peu

Photos : Favor©Vicki Fletcher; Scarlette©Frank Robinson; Sandra©PAB

Fille de Scarlette

Irlande Ladd Sandra *POR
2e génisse Sr R&W Bassin de la Chaudière 2013
IPV MPG 2246 · Due par Overtime P
Plusieurs gestations à venir par Overtime P

Irlande Advent Scarlette TB-86 2 ans
1-11 365 12 615 kg 3,9% 3,0% (276-290-259)
Mère : Irlande R M Smokey EX-93 2E 5★
Mères suiv. : TB 4★ · N.C. · TB-88 5★ · TB-89 2★ · EX-94 3E
Continental Scarlet-Red EX-95 3E,
Grande Championne The Royal 1982

CONFORMATION, INDEX, FAMILLES DE VACHES PROFONDES, GÉNÉTIQUE ACÈRE, ROUGE ET BLANC

Embryons à vendre en tout temps!

Chez-nous on a de tout!

Irlande Holsteins

Jocelyn Roy
215, route Du vieux Moulin, Saint-Isidore, QC G0S 2J0
Tél.: 418 571-1594 · jocelyn-roy@videotron.ca

Lactech

Une famille *Vedette Remarquable*

Franguimel Reggie
Dauris EX 3E 2★

8-0 P. 13 850 kg (251-265-245)

Mères : BP 83 2 ans 2★ - TB 2 ans 1★ - TB-87 11★
EX 62★(Daurel) - EX 12★ - TB-88 11★ - TB-86 13★ - TB 2★ - TB

Ses filles

Franguimel Goldwyn
Nesna EX 93

4-7 P. 14 003 kg (281-287-285)

Franguimel Why Not
Debbie TB-89 3 ans

11 191 kg (247-302-257)

Bon succès à la Ferme Bofran
au Pique-nique Holstein

Ferme Franguimel inc
François, Guimond, Alex & Vincent Pouliot
206, rang 4, St-Odilon, Beauce-Nord
Tél.: 418 464-4053

Production du troupeau:
11 073 kg (248-260-250)

40e Rang en IPV au Canada

Une famille qui transmet bien

Photos : Caramel©Vicki Fletcher; Corvette©Marc Boisvert;

R-Z Baxter *Caramel*-ET TB-89 2 ans 2★
2-04 365 18 276 kg 4,6% 3,6% (391-472-432)
#7 IPVG @3259 au Canada (04/14)
Ses 14 filles classifiées 100% TB 2 ans et mieux
3e génération TB-89 2 ans de la famille de Juror Faith

Gillette Iota *Corvette* TB-86 2 ans (SM:88)
2-00 P. 12 773 kg 5,1% 3,9% (338-462-405)
IPVG 3073
Corvette et ses filles par McCutchen sont présentement récoltées
Copropriété avec Ferme Laitière Rayon D'Or inc.

Ferme Marycléro

Armand, Brigitte, Marie-Christine & Laurence Leclerc
343, chemin Rivière Etchemin, Sainte-Claire, QC G0R 2V0
Tél. / Fax : 418 883-5137 • brigitte.lavallee@globetrotter.net

Filles et embryons disponibles

Jongler avec les chiffres et les familles

Photos : Doreen©PAB; Tahiti©Patty Jones

ZIJ002 Goldwyn
***Doreen* EX-91 6★**
4-03 365 14 463 kg 4,1% 3,8% (241-276-287)
IPVG 2795 Conf. +12
Mères : TB-88 · EX-92 4★ · EX 5★ · EX-95 2E 5★ · EX 2E
Famille de Regancrest Debbie-Jo

Sa fille Australine Gillespy Doreella
#4 IPVG des filles de Gillespy au Canada (04/14)

IPVG 3036	VGD 3105
Santé fertilité 292	Santé fertilité 280
Conf. +14	Conf. +15
Négative au Brachaspina BYF	

Gillette M O M
***Tahiti* TB 2 ans**
2-01 365 13 888 kg 5,0% 3,7% (307-418-350)
IPVG 2923 · Gestations par Kingboy
Mères : EX-92 2★ · EX-92 4E 6★ · TB-89 7★ · TB-89 · EX-91 · TB · TB

Fils par Munition à Semex Gillette Thaibox

IPV MPG 3132	VGD 3177
Santé fertilité 339	Santé fertilité 352
Conf. +11	Conf. +13

Bienvenue dans notre belle région lors du Pique-nique Holstein Québec 2014

Ferme Austral inc.
PRÉFIXE : AUSTRALINE

Marielle, Bertrand et Jérome Boutin
918, rang Saint-Philippe
Saint-Anselme, QC G0R 2N0
Tél. / Fax : 418 885-4353

Léonard Chabot, président du CIAQ pour une 4e année

Lors d'une séance du conseil d'administration du CIAQ, les membres ont reconduit le mandat de monsieur Léonard Chabot à la présidence pour une 4e année. Il est appuyé par Daniel Côté, à titre de 1er vice-président, et par Normand Chevrier, au poste de 2e vice-président. Ce conseil accueillera quatre nouveaux membres, délégués par les différents propriétaires du CIAQ.

Deux d'entre eux proviennent du Conseil provincial des CAB. Il s'agit de madame Barbara Paquet et de monsieur Luc Gervais. Madame Paquet est copropriétaire, avec son conjoint Sylvio Rodrigue, de la Ferme Roquet inc. située à Saint-Côme-Linière, en Beauce. Mme Paquet a notamment été présidente de Holstein Québec pendant trois années consécutives. Pour sa part, Luc Gervais, gagnant du concours Jeune agriculteur élite du Canada, section Québec en 2013, est copropriétaire, avec son frère Daniel et son cousin François Gervais, de la Ferme Germec inc. à Hérouxville, en Mauricie.

Monsieur Jean-François Simard y représente le Conseil québécois des races laitières. Cet éleveur est copropriétaire, avec sa conjointe Hélène, de la Ferme Kildare inc. de Saint-Ambroise-de-Kildare dans Lanaudière.

Le quatrième nouvel administrateur, monsieur Jean-François Morin, a été délégué par les Producteurs de lait du Québec. Il est copropriétaire, avec sa conjointe Louise et son frère Jacques, de la Ferme Elmoral de Saint-Jean-Port-Joli.

Outre les administrateurs nommés ci-dessus, le CIAQ sera sous la gouverne de Martin Grégoire (CQRL), Normand Barriault (PLQ) et des membres externes Germain Lehoux et Gary Bowers. De ce groupe, Normand Barriault, Gary Bowers, Germain Lehoux et Léonard Chabot seront les représentants du CIAQ au Conseil d'administration de Semex. (M.D.)

Les quatre nouveaux administrateurs, debout, Jean-François Simard, Jean-François Morin, Barbara Paquet et Luc Gervais sont accompagnés par Johanne Chartier, directrice générale adjointe, Léonard Chabot, président, et Mario Hébert, directeur général.

An English version of this article is available at ***www.holsteinquebec.com/english***

Par
Michel Dostie
Rédacteur en chef

Ferme Bofran

Là où IPV et génomique s'allient

Dès le départ, en 1987, Jean-François Beaudoin voulait produire beaucoup de lait. C'était, selon lui, une nécessité puisqu'il venait d'acquérir sa ferme d'un éleveur non apparenté, et qu'il devait, pour rembourser ses emprunts, avoir des revenus substantiels, et ce, même si les débuts ont été faits dans de bonnes conditions. En effet, le vendeur avait fixé le prix de vente en fonction des revenus potentiels de la ferme et Jean-François avait pu y investir certaines économies comme en avait alors témoigné le représentant du crédit agricole : « Jean-François n'a pas beaucoup d'argent, mais pour son âge, il en a beaucoup. » Il avait alors 21 ans.

Pour y parvenir, la sélection des taureaux était fortement orientée vers la production, car, de préciser l'éleveur : « J'aimais mieux une BP qui aide à payer les comptes qu'une EX faible en lait ». De plus, parce que les jeunes vaches à leur premier vêlage ne lui apportaient pas entière satisfaction, l'éleveur a voulu ajouter quelques nouvelles productrices à son troupeau. Ainsi, dès la publication, au début des années 1990, de l'indice IPV pour les femelles, c'est en se basant sur des indices élevés que les choix de femelles ont été faits. Maintenant, la sélection repose aussi sur la durée de vie, de même que sur les caractères de santé et de fertilité. Le résultat de tout ce travail de sélection et d'amélioration génétique est bien palpable aujourd'hui puisque lors des dernières épreuves (avril 2014), le troupeau Bofran se classait, selon l'IPV, au 7e rang au Canada, et au 5e rang au Québec, avec un indice de 2366.

Principalement l'histoire de deux familles

Deux familles de vaches sont à la tête de ce troupeau. Il y a d'abord *Bofran Rudolph Rose*, BP-84 2 ans 16*, la mère de 62 filles classifiées BP ou mieux à 81 %, dont 2 EX et 15 TB. *Rose* est la fille de *JMJ Choice Rosette*, une vache issue d'un embryon de la famille de *Templedale Rosina Enhancer*, EX 33*, que la Ferme Bofran avait acheté. En plus de marquer le troupeau par sa progéniture, *Rose* a reçu deux certificats de Lactation

Photo : Michel Dostie

supérieure, dont un à sa première lactation à 1 an 11 mois, avec 12 755 kilos de lait à 3,8 % de gras et 3,3 % de protéine, pour des MCR de 323-326-331. Elle a su transmettre cette grande capacité de production à ses filles puisque ses 49 filles sous contrôle laitier publiable ont une moyenne de production, en équivalent âge adulte, de 12 915 kilos, pour des MCR de 244-248-243.

Parmi ses filles, *Bofran Leduc Rosina*, EX-93, a une histoire particulière puisqu'elle a fait de longs voyages avant de revenir à la maison. En effet, avant son premier vêlage, elle avait été vendue et a, pour ses propriétaires d'alors, les fermes Lencrest et Ralston, paradé à plusieurs expositions, récoltant notamment au passage les titres de Tout-Québec 2 ans et 3 ans junior, Mention Honorable All Canadian 2 ans junior, de même que Grande Championne de l'édition 2005 de l'Expo-printemps Holstein Québec. À l'âge de 9 ans, alors qu'elle était cantonnée chez Boviteq, la ferme Bofran l'a rachetée. Depuis, elle fait profiter cet élevage de sa grande capacité à transmettre ses caractères autant en production qu'en conformation. En effet, cette fille de *Leduc*, tout en étant la mère de 16 filles classifiées et de nombreuses génisses, dont 25 portent le préfixe Bofran, a tout de même produit, en quatre lactations, 60 931 kilos de lait, pour des MCR de 257-234-244.

Ses filles marchent dans ses empreintes puisqu'elles affichent une production annuelle moyenne en équivalent âge adulte de 11 909 kilos de lait. Parmi elles, *Bofran Goldwyn Rosany*, TB-88, vendue lors de l'Expo-Poc 2012, a remporté cette même année, le titre de première génisse intermédiaire de l'Atlantic Summer Show et, en 2013, celui de Championne Junior de réserve de l'Atlantic Championship. Sa sœur propre, *Bofran Goldwyn Radieuse*, BP-83 2 ans, avec une première lactation estimée, après 144 jours en lait, à plus de 13 000 kilos (324-354-321), permet tous les espoirs aux propriétaires de la Ferme Bofran.

À la Ferme Bofran, Édith Gagné et Jean-François Beaudoin ont toujours accordé une grande importance à l'IPV. Maintenant, c'est aussi la génomique qui guide leurs choix de croisements.

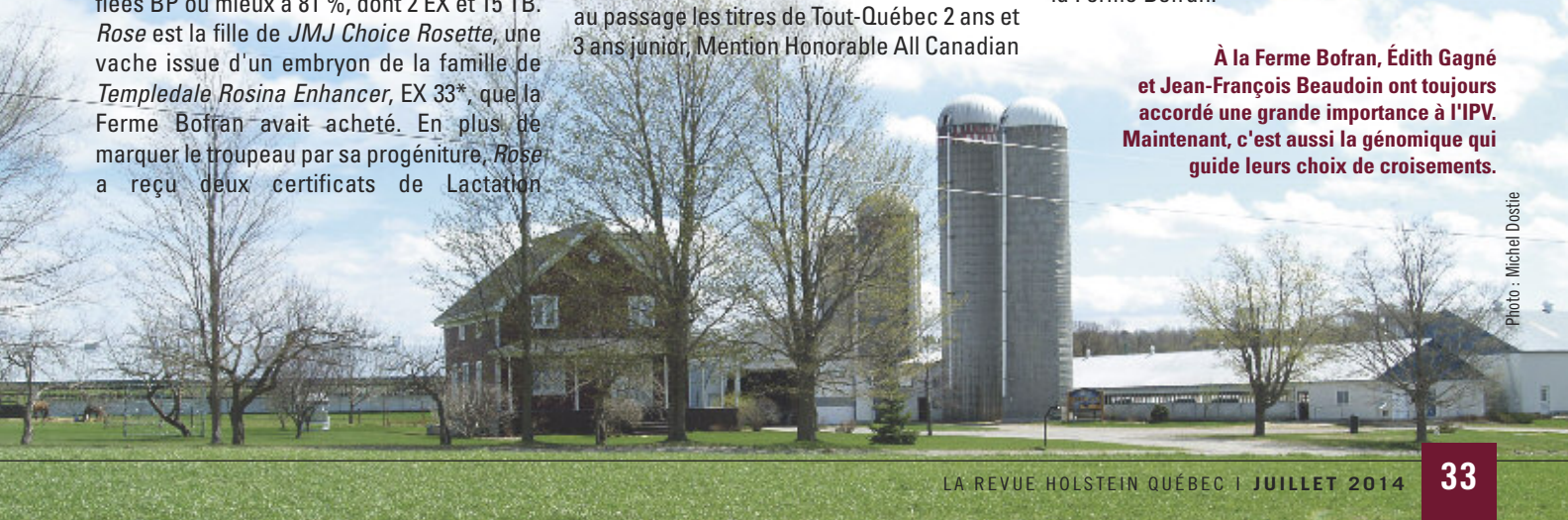

Photo : Michel Dostie

Rose est aussi la mère de *Bofran Goldwyn Rosette*, EX-91 2E, et de *Bofran Inquirer Rosie*, TB-88 6*. *Rosette*, propriété de la Ferme Bauvreuil, est détentrice de deux certificats de Lactation supérieure et affiche des MCR moyennes pour quatre lactations de 256-305-280, alors que *Rosie* est la mère de 16 filles sous contrôle laitier publiable qui ont une production moyenne évaluée à l'âge adulte à 12 862 kilos de lait, pour des MCR de 243-259-248. Parmi elles, *Bofran Lucky Star Rally*, TB-87, a produit en 305 jours à 5 ans et 3 mois, 13 360 kilos de lait à 4,0 % de gras et 3,2 % de protéine, pour des MCR de 260-280-266.

***Bofran Leduc Rosina*, EX-93, mère de 16 filles classifiées et à de nombreuses génisses, a produit, en quatre lactations, 60 931 kilos de lait, pour des MCR de 257-234-244. Elle a aussi été remarquée à l'exposition, remportant notamment les titres Tout-Québec 2 ans et 3 ans juniors, Mention Honorable All Canadian 2 ans junior, de même que celui de Grande Championne de l'édition 2005 de l'Expo-printemps Holstein Québec.**

Jean-François Beaudoin et Édith Gagné rendent aussi un hommage à *Comestar Louve Rudolph*, TB 2 ans 20 *, une bête acquise quand elle était génisse. *Louve* est la mère de 38 filles classifiées BP ou mieux à 97 %, dont 14 TB et 23 BP, et du taureau *Bofran Lucky Star*, TB-Extra, qui a été la propriété de l'Alliance Semex. Malgré qu'elle ait régulièrement fourni des embryons, *Louve* a réussi à maintenir une production élevée comme en font foi ses deux titres de Lactation supérieure, dont à deux ans, en 305 jours, une production de 11 029 kilos de lait à 4,1 % de gras et 3,5 % de protéine, ce qui lui a valu des MCR de 292-321-318. Comme *Rose*, Louve a su transmettre à ses descendantes sa capacité de donner des productions de lait rentables.

Parmi ses filles, les propriétaires de la Ferme Bofran apprécient notamment la sœur propre de *Lucky Star, Bofran Estimate Louany*, TB-87 10*, mère de 23 filles classifiées BP ou mieux à 97 %, dont *Bofran Morty Flavie*, TB-86 3 ans 2*, mère de 3 TB et 5 BP. De cette progéniture, *Bofran Man O Man Floralie*, TB-86 2 ans, et *Bofran Oman Franchise*, TB-88 3 ans, sont toutes deux détentrices d'une Lactation supérieure. Selon Jean-François Beaudoin, « Floralie est la vache la plus complète élevée

Les origines de la Ferme Bofran

Très jeune, Jean-François Beaudoin rêvait d'une ferme laitière. Son attrait pour cette production l'incite à suivre un cours en cette spécialité. Puis, il travailla pour quelques éleveurs et fit la rencontre de Michel Blais chez qui il exerça son métier pendant quelque temps. Comme M. Blais souhaitait vendre sa ferme, mais ne voulait pas qu'elle soit démantelée, il en avait fixé le prix de vente en fonction des revenus qu'un producteur pouvait en tirer. Puis, il a fait confiance à Jean-François qui, quelques mois après son entrée en fonction, en est devenu propriétaire. Il pouvait enfin vivre pleinement sa passion pour les Holstein. Quatre ans plus tard, il épouse Édith Gagné qui devint, l'année suivante, copropriétaire de la ferme. Elle apporta à cette entreprise sa connaissance du milieu et sa passion pour l'élevage Holstein développées à la ferme de ses parents, Gabrielle Roy et Jean-Paul Gagné (Ferme Bauvreuil). Ce dernier a d'ailleurs été président-fondateur du Club Holstein Dorchester.

Le troupeau alors acquis était de race pure, classifié, inscrit au contrôle laitier et profitait d'une bonne régie. Aujourd'hui, il compte 160 têtes, dont 70 laitières. Ces dernières, dont 1 EX, 22 TB et 34 BP, ont une production annuelle moyenne de 11 393 kilos, à des taux de gras et de protéines de 4,1 % et 3,3 % respectivement, ce qui leur confère des MCR de 251-279-258. Bien connue, la Ferme Bofran vend une vingtaine de vaches par année à des producteurs de lait de la région.

La ferme Bofran cultive 202 hectares, dont 81 sont loués. Toutes les cultures servent principalement à l'alimentation du troupeau. Ainsi, 32 hectares sont alloués à la culture du maïs-grain et 24 à celle du soya. Cette récolte est par la suite micronisée puis ajoutée à la RTM et les surplus sont vendus. La paille de soya est également récoltée. L'orge est cultivée pour la paille sur 16 hectares et le grain est vendu. Enfin, 16 hectares sont ensemencés en maïs ensilage. Les 114 hectares restants servent à la production du foin et de l'ensilage d'herbe.

Pour réaliser les travaux, le couple compte sur une employée à temps plein, Manon, la sœur de Jean-François. Durant l'été, un deuxième employé s'ajoute à l'équipe. En plus, leurs quatre enfants participent aux travaux à différents niveaux.

Photo : Diane Paquet

Édith Gagné et Jean-François Beaudoin ont quatre enfants : Maxime, 17 ans, ira au cégep en septembre prochain; Lina, 20 ans, est finissante à l'ITA, campus de La Pocatière, et commencera à l'automne ses études en agronomie; Pascal, 16 ans, qui expose avec les jeunes ruraux, est étudiant au secondaire, se dirige vers une formation agricole et pense assurer la relève de la ferme; Mariane, 10 ans, est à l'école primaire.

Bienvenue au Pique-nique Holstein Québec

Le 12 juillet prochain, c'est à la Ferme Bofran, dans le rang Saint-Jean-Baptiste, à Sainte-Marguerite, dans le territoire du Club Holstein Dorchester, que sont conviés les éleveurs Holstein et leurs différents partenaires pour le traditionnel Pique-nique Holstein Québec.

Le Conseil d'administration du Club Holstein Dorchester chérissait l'idée de pouvoir inviter l'ensemble des éleveurs du Québec dans sa région. Jean-François Beaudoin s'est offert pour réaliser le projet et les administrateurs ont accepté cette offre avec plaisir. Depuis, souligne Jean-François, une équipe dynamique assure la réussite de l'événement.

Pour Jean-François Beaudoin, c'est une belle façon de s'impliquer pour la race Holstein qu'il le passionne tant, engagement qu'il ne pouvait se permettre auparavant. Recevoir le pique-nique, c'est aussi un bon moyen de démontrer l'importance économique de la Holstein pour les campagnes. Enfin, c'est une manière de faire découvrir à tout le monde la qualité de l'élevage Holstein de sa région. D'ailleurs, le lendemain, quatre d'éleveurs de ce club ouvriront leurs portes à tous les visiteurs.

ici ». Avec son IPVG à 2966 et ses 12 925 kilos de lait produit en 305 jours à 2 ans et 4 mois (304-330-340), elle est pour ses propriétaires, une éleveuse de choix qui est déjà la mère de 15 génisses et 9 taureaux, dont *Bofran Festival* chez Semex. D'ailleurs, tous ses fils et toutes ses filles sont soumis au test de génomique. De plus, souligne Jean-François, elle donne de bonnes génisses avec tous les taureaux utilisés. Parmi elles, une génisse de septembre 2012 qui vêlera en décembre prochain, *Bofran Brewmaster Faby*, IPV MPG de 3087, est sous contrat avec Semex.

Un œil sur l'avenir

Pour poursuivre sur cette lancée d'amélioration et de diversification génétiques, les propriétaires de la Ferme Bofran achètent à l'occasion de jeunes animaux, dont les deux derniers, *Stepido Trump Tease* et *Alphagen Sudan Super Love*. Acquise en 2011, *Tease*, TB 2 ans, est de la famille de *Stepido Super Mega* et affiche un IPVG de 2638. À sa première lactation, en 305 jours, elle a produit 12 246 kilos de lait, pour des MCR de 307-352-304. Pour sa part, *Super Love*, une génisse née en juin 2012 et achetée en 2013, possède un IPV MPG de 2888. Elle est la fille de *Parile Man O Man Love*, une TB 2 ans avec un IPVG de 3007, de la famille de *La Presentation Daurel*.

Transplantation embryonnaire et génomique

Les transferts d'embryons occupent une place très importante à la Ferme Bofran où uniquement les 2 % supérieurs du troupeau sont conviés pour 90 % des saillies effectuées. Pour soutenir cette production d'embryons, 80 % du troupeau, tant les vaches que les taures, servent de receveuses. C'est en tenant compte à la fois de l'indice IPV et de la génomique que les choix sont faits.

Convaincus que maintenant, il n'est plus nécessaire de se passer de la conformation pour obtenir de bons niveaux de production, ces éleveurs prévoient que la génomique va permettre une amélioration plus rapide de la race. Pour cette raison, la majorité des génisses sont testées en génomique. Ils regrettent simplement que leurs bonnes vieilles vaches ne fassent plus le poids. Jean-François Beaudoin souligne aussi qu'avec la génomique, et principalement l'IPVG, il est possible de faire de véritables comparaisons d'un animal à l'autre, et ce, peu importe son environnement. La génomique, c'est aussi, souligne-t-il, un outil essentiel pour répondre à la demande des centres d'insémination artificielle.

Comme la génomique offre beaucoup de nouveaux géniteurs tous les mois, pour plus de sécurité, la Ferme Bofran utilise plusieurs de ces jeunes taureaux, et ce, à rarement plus de deux doses chacun. Enfin, même si les embryons récoltés à leur ferme servent principalement à l'amélioration de leur troupeau, ces éleveurs savent bien que maintenant, il y a très peu de marchés possibles sans les chiffres de la génomique. ■

Avec son IPVG à 2966 et ses 12 925 kilos de lait à 2 ans et 4 mois (304-330-340), *Bofran Man O Man Floralie*, TB-86 2 ans, est, pour ses propriétaires, une éleveuse de choix qui est déjà la mère de 15 génisses et 9 taureaux, dont *Bofran Festival* chez Semex.

***Bofran Goldwyn Radieuse*, BP-83 2 ans, avec une première lactation estimée, après 144 jours en lait, à plus de 13 000 kilos (324-354-321), permet tous les espoirs.**

• Abordable • Simple • Sécuritaire
Diminuez les risques de blessures de vos animaux en faisant rainurer vos planchers.
Contactez-nous pour une estimation.
Les Entreprises René Giroux
Spécialiste en rainures de plancher d'étable
418.387.9527
www.entrepriserenegiroux.ca

CLINIQUE VÉTÉRINAIRE St-Louis
Embryobec
- Dr Roger Sauvé
- Dr Marc Lambert
- Dr Guy Massicotte
- Dre José Kessler
- Dre Julie Chevrier
- Dr Maxime Despots

84, rue Principale, St-Louis-de-Gonzague QC J0S 1T0
Tél. : 450-377-3010 · 1-800-361-0892 · Fax : 450-371-8938
info@embryobec.com

Vicki Fletcher
Phone 613-639-2443
fletcherphoto@sympatico.ca
vfletcher.com
Office Manager - Shelley Fletcher
Phone 613-638-5669
French Contact - France Lemieux
Tél - 819-364-3063
francelemieux@videotron.ca
VICKI FLETCHER PHOTOGRAPHY
Established - 2002

Hôpital Grands Animaux
Vetcom
Hôpital Vétérinaire Cœur-de-Lotbinière
Dre Anne-Claire Brisville, DMV M.Sc. DACVIM,
Vétérinaire spécialiste en charge des patients hospitalisés
140, rue Olivier
Laurier Station, Qc, G0S 1N0
Tél. 418-728-5121
Fax. 418-728-4631
info.hvcl@groupevetcom.com
Dre Anne-Claire Brisville
Dr Charles Gingras
Dr Yves St-Onge
Dr Jérôme Dutil
- Hospitalisation de vaches et de veaux
- Piscine à vache pour les vaches à terre
- Soluté intraveineux en continu pour les animaux déshydratés, souffrant de mammite ou de métrite aigüe, ou ayant le foie engorgé
- Échographie abdominale (caillette, foie, rein...), cardiaque et thoracique
- Radiographie pour diagnostiquer les pneumonies et les fractures des veaux
- Soins : pose de cathéters pour les traitements long terme

Parlez-en avec votre vétérinaire et n'hésitez pas à nous contacter!

Marc Boisvert photographie
Marc Boisvert
530, route 239, Saint-Germain (Québec)
Tél. : 819 395-5502 • Fax : 819 395-4453
Cell. : 819 314-0367 • sandra.berthiaume@sympatico.ca

Sylvie Gouin
Photographe
1.418.562.7083
sylvie.gouin@videotron.ca
www.sylviegouin.com

Fondations Provinciales
Service d'ingénierie
Plans et devis
Construction de fosses à purin, plates-formes et fondations de tous genres
Partout au Québec
Marcel Méthot
Superviseur des travaux
Tél. : (819) 362-5386
Bernard Vigneault
Directeur des ventes
Tél. : (819) 362-6939

Pour réserver votre espace communiquer avec
France Lemieux
819 364-3063
francelemieux@videotron.ca

Par
Louis Mills M.V.
Medi-Vet

L'importance de la préparation de la donneuse

Il est important de savoir que les ovules qui vont « participer » à la récolte embryonnaire nécessitent de 2 à 3 mois de maturation; donc, tout stress, qu'il soit d'origine alimentaire (ex. : aliments mal fermentés), métabolique (ex. : acétonémie) ou de santé (ex. : mammite aiguë) pendant ces 2 à 3 mois peut avoir des effets néfastes sur la qualité des embryons. Il faut donc tenir compte de ces éléments avant de planifier une récolte. En cas de doute, des profils métabolique et hématologique peuvent permettre de préciser l'état de santé d'une donneuse.

Medi-Vet, c'est :

Un service professionnel de qualité;
Fourni par une équipe de médecins vétérinaires et de techniciennes.

Des laboratoires mobiles couvrant un grand territoire;
Nous avons sur la route 2 unités mobiles totalement équipées. La grande majorité de nos clients se retrouvent dans les régions de la Mauricie-Centre-du-Québec, des Bois-Francs, de l'Estrie et de la Montérégie.

Un service de division et de sexage des embryons à la ferme;
Nous avons l'équipement nécessaire pour faire le sexage et la division des embryons directement à la ferme.

Une équipe accréditée pour l'exportation;
Nous exportons régulièrement, pour nos clients, des embryons dans plusieurs pays.

Une expertise en recherche;
Depuis de nombreuses années, nous travaillons en collaboration avec des chercheurs de la Faculté de médecine vétérinaire de l'Université de Montréal. Plusieurs résultats de nos recherches ont d'ailleurs été publiés dans des revues scientifiques.

Une technique de récolte unique;
Nous utilisons une technique de récolte unique permettant une récupération optimale des embryons. Mise au point par le docteur Raynald Dupras en 2008, cette technique nous permet quotidiennement de récupérer des embryons profondément enfouis dans l'utérus. Grâce à elle, nous récoltons des centaines d'embryons de plus par année.

Un service d'analyses sanguines (hématologie et biochimie).
Des analyses sanguines sont effectuées lors de cas problèmes. Les résultats de ces analyses nous permettent de mettre en lumière des situations de santé et/ou alimentaires particulières qui peuvent avoir un impact sur la qualité des embryons récoltés.

N'hésitez pas à nous contacter si vous désirez plus d'informations, nous nous ferons un plaisir de vous répondre.

Raynald Dupras M.V.
Louis Mills M.V.

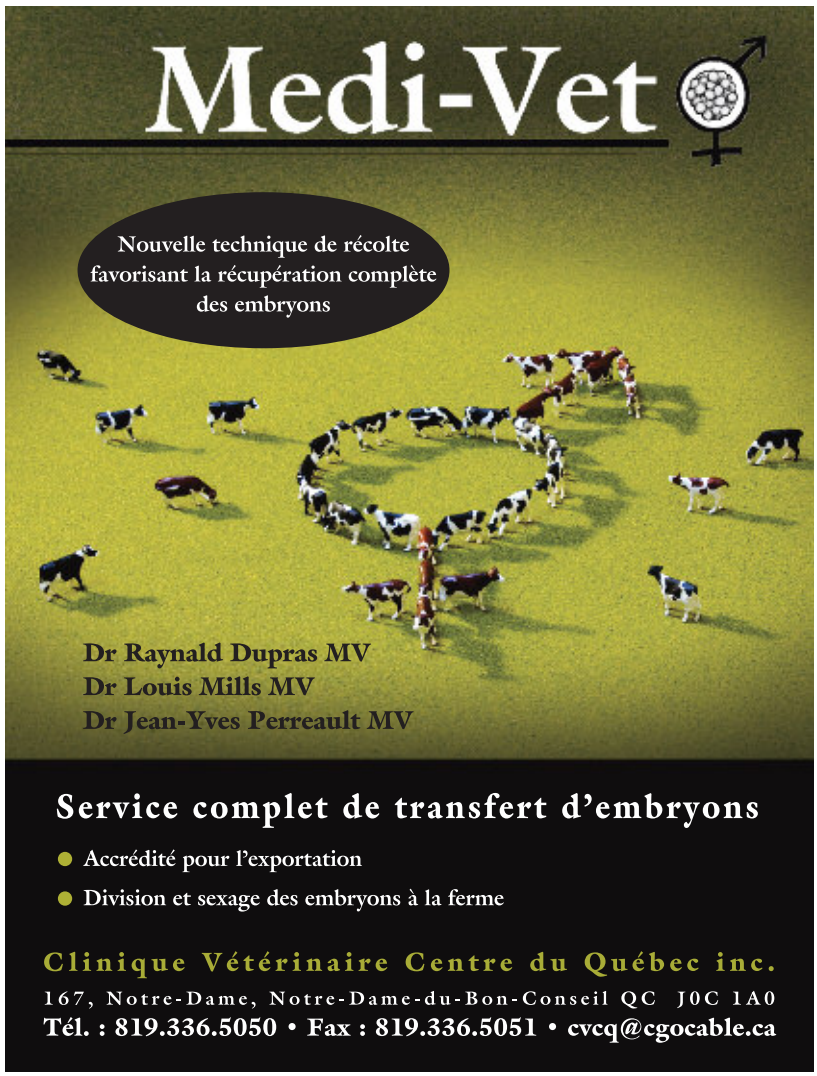

Vente d'embryons

Vendredi 7 novembre 2014 · 17 h
Pavillon des Pionniers, Saint-Hyacinthe, QC

Faites connaître votre génétique **mondialement**

Manifestez votre intérêt à consigner des embryons avant même leur récolte!

Marie-Philip Brisson
450 778-9636 #233

Dans le cadre

LE SUPRÊME LAITIER
SUPREME DAIRY SHOW
SAINT-HYACINTHE, QUÉBEC, CANADA

Le consignataire s'engage à :

- Fournir une photo professionnelle et les informations relatives à la publicité dans les délais prescrits.
- Compléter le bulletin d'inscription et fournir la documentation.
- S'assurer que les embryons sont qualifiés pour l'exportation (41, 51, 61) et assumer les frais associés à la certification.
- Payer des frais de commission de 400 $ par lot d'embryons vendu ou non.

Formulaire également disponible sur **www.holsteinquebec.com/ventedembryons**

DATE LIMITE : 15 AOÛT 2014

Nom de la vache : _____

Numéro d'enregistrement : _____ Photo professionnelle à fournir avec votre inscription

Lieu d'entreposage des embryons (Clinique) : _____ ☐ Lot de 4 embryons ☐ Lot de 2 embryons

Taureau (nom complet) : _____ Embryons produits : ☐ Oui ☐ Non Si non produits, svp indiquer la date de récolte prévue : _____

Préfixe : _____ Nom de la ferme : _____

Adresse : _____

Tél. : _____ Téléc. : _____

Numéro de TPS : _____ Numéro de TVQ : _____

Nom du propriétaire : _____

Signature : _____ Date : _____

Holstein Québec

3955, boulevard Laurier Ouest
Saint-Hyacinthe (Québec) J2S 3T8
Tél. : 450 778-9636 • Téléc. : 450 778-9637

Par
Laurie Jacobs
Conseillère en traite robotisée
BEAUDRY
ÉQUIPEMENTS LAITIERS
LELY

Le robot de traite, pour plus de souplesse

Le rôle d'un conseiller en traite robotisée FMS (Farm Management Support) est d'accompagner les clients tout au long du démarrage, d'assurer un bon suivi et d'analyser les performances des clients pour augmenter leur rentabilité. Les producteurs peuvent alors atteindre leurs propres objectifs.

«Avant, mes tâches étaient établies en ordre de priorité. Maintenant je suis capable de tout gérer. Je passe moins de temps dans l'étable et je suis plus performant. L'accès à l'information est tellement spontané que j'effectue mes interventions au bon temps et au bon moment. Dorénavant, je peux mieux gérer mon troupeau et la productivité est excellente.»

«L'accompagnement d'un conseiller Lely FMS permet de donner un avis extérieur pour améliorer la gestion de troupeau ainsi qu'être proactif. Les conseils me permettent d'être performant et d'atteindre mes objectifs personnels. Je remercie Lely d'avoir transformé mes doutes en accomplissements.»

«Maintenant, je m'amuse! J'ai du fun avec la génétique, les croisements et la classification parce que j'ai du temps pour le faire. De plus, je vois mes vaches différemment, ce ne sont plus des numéros. Avec la classification, les transferts embryonnaires, les expositions et ma nouvelle génétique, j'ai pu transformer ma passion en loisir.»

Serge Bournival
Ferme Rouval, Saint-Barnabé

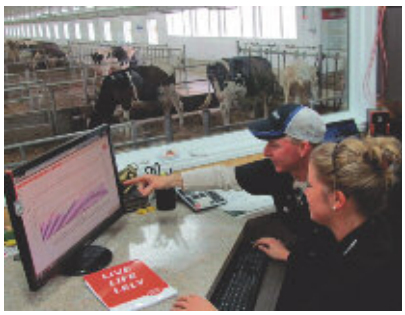

Ferme Rouval, Saint-Barnabé

Nos distributeurs : LELY

Équipements Agricoles CPR
Bas-St-Laurent, Gaspésie
418 722-6608

Agri-Robotique inc.
St-Jean, Valleyfield
450 347-5554

Groupe Dynaco
Bas St-Laurent
418 856 3436

Évolution Laitière
Estrie, Mégantic
819 347-6343

Jolco Équipements
St-Hyacinthe, Mirabel
1-800-361-1003

Beaudry Équipements Laitiers
Centre-du-Québec, Lanaudière, Mauricie, Québec
1-855-232-0220

Agro-Réfrigération inc.
Centre-du-Québec, Lotbinière, L'Amiante
819 752-9288

Équipements Laitiers Gagnon
Saguenay
Lac St-Jean
418 251-5051

Dubreuil Équipements inc.
Beauce, Québec
Bellechasse
418 935-3735

INTERNATIONAL

Milksource Genetics, Kaukauna, WI • 26 juillet 2014 à 13 h

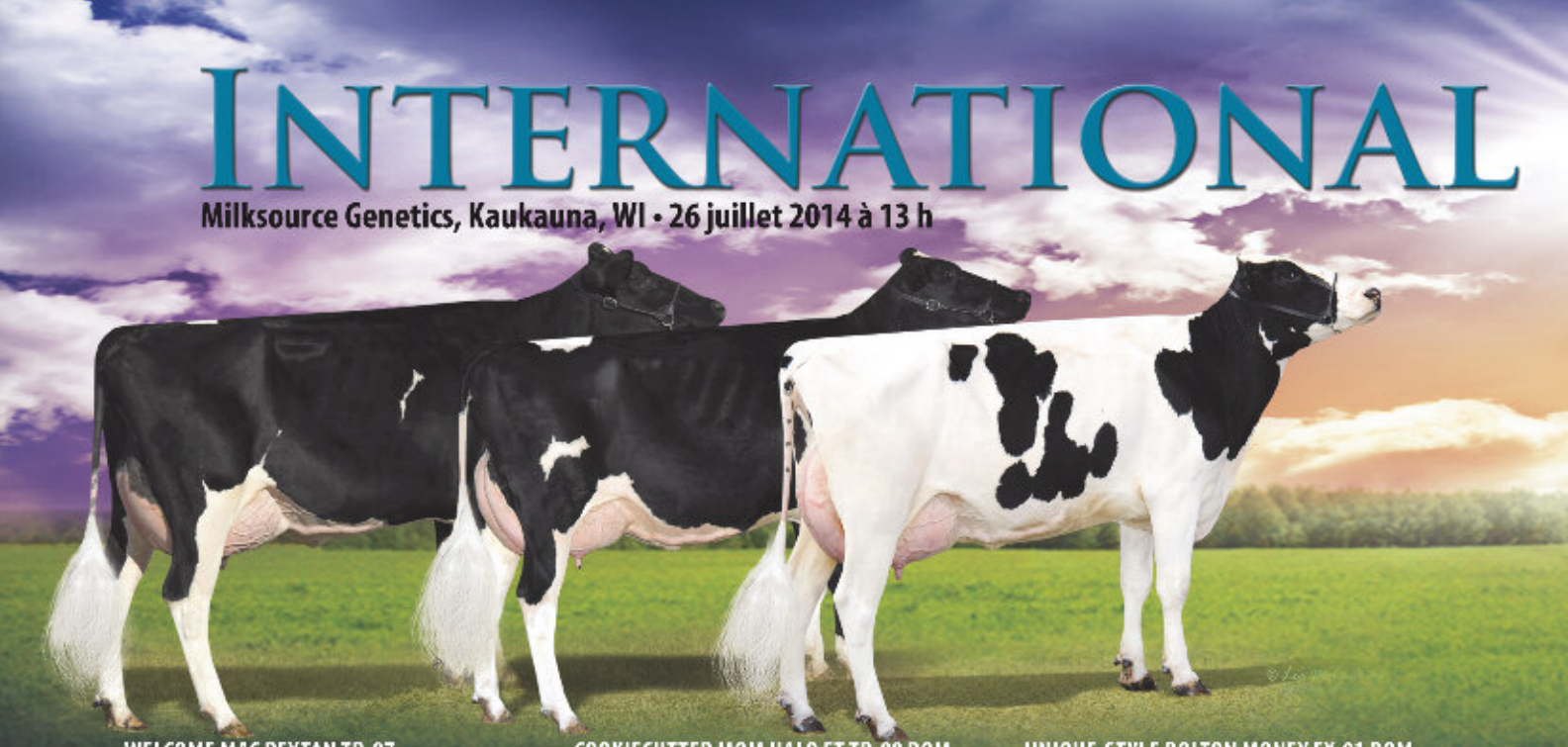

WELCOME MAC PEYTAN TB-87
5e gén. TB ou EX
Sa fille par Uno sera vendue en "package" avec filles et récoltes par Magic Day, Kingboy, Megasire, Powerball & Supershot
GTPI +2454 NM$786 +2.99T +3.30UDC +3.11FLC

COOKIECUTTER MOM HALO ET TB-88 DOM
GTPI +2319
8e gén. EX SM de la famille de Dellia!
Sa petite-fille par Tango en vente!
#6 des femelles en GTPI (05/14)
GTPI +2571 NM$825 M2033 P72 +4.01T

UNIQUE-STYLE BOLTON MONEY EX-91 DOM
Sa petite-fille à GTPI +2607 84P VGD+3644 en vente!
#1 GTPI des filles de Balisto!
Mère : Une O-Style à GTPI +2368
Fraiche et magnifique!

KHW REGIMENT APPLE-RED EX-96 3E DOM
Gr. Champ. R&W WDE 2011, Réserve R&W WDE 2013
Sa petite-fille par AltaEmbassy en vente!
GTPI +2435 NM$865 PL6.9
Mères : Uno Adele GTPI +2223, Apple EX-96 3E DOM

COOKIECUTTER MOM HALO-ET TB-88 DOM
GTPI +2319
Sa petite-fille par St Louis en vedette!
#20 des femelles en GTPI (05/14)
#1 de la race des filles de St Louis, elle est parmi les plus jeunes! • GTPI +2541 NM$925 PL7.4

VIEUXSAULE BOLTON HALIA TB-87 2 ANS 3*
Sa petite-fille par Platinum née mars 2014 en vente!
IPV MPG +3291 VGD +3439 Conf +15
GTPI +2497 +3.39T NM$818 PL5.3
Mères : Sudan BP-84, Halia TB-87 3*, Dragonfly EX-94 2E 16*

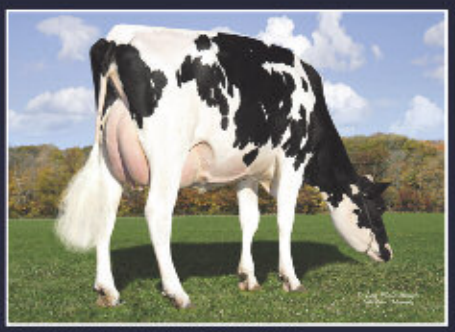

OCD MAN O MAN FANTOM ET EX
Petite-fille par Flame avec GTPI +2486 NM$813 en vente!
IPV MPG +3326 VGD +3411 103G Conf +13
Mère : GLPI +3241 Mogul, Fantom EX, EX DOM

JAS-K GUTHRIE TREASURE *VR TB-86 2 ANS TB-SM
5e génération TB
Sa fille par AltaOak *VR en vente!
#2 des femelles Rouge Variant de la race!
GTPI +2350 NM$790 PL6.4

AMMON-PEACHY SHAUNA TB-87 SM-88
Une Ohio Style GTPI +2228 PP RDC en vente, petite-fille de la soeur de Shauna par Zenith TB-87 DOM!
La mère de la Ohio Style : Colt P PO RDC due mai 2014
La mère est la soeur mat. de la mère de Powerball-P!

© uwsmu.com ad design

INTRIGUE

MILKsource GENETICS

LARCREST CHIMA TB-88 DOM
Son ar.-petite-fille par Beluga en vente!
#17 des femelles en GTPI (05/14)!
GTPI +2545 NM$970 PL8.0
Mères : Facebook (fraîche), Chima TB-88 DOM, Crimson

MOR-YET GOLDWYN 682 EX-94 MS-94
Sa petite-fille par Balisto en vente!
#2 des filles de Balisto de la race!
GTPI +2542 +3.07T
La mère est due en août, potentiel 10e gén. EX.

FUSTEAD MOGUL LILAC ET
Due en août et elle est très prometteuse!
Sa fille par Distinction en vente!
#12 des femelles en GTPI (05/14)
GTPI +2551 NM$909 M1845 +2.95T
3 mères suivantes TB ou EX

LE-O-LA ATWOOD GYPSY TB-87
Sa petite-fille x Sterling en vente!
GTPI +2429 M2520 F81 P75 – l'unique Sterling de Golden
La mère a un potentiel TB-85/86 2 ans
Soeur mat. de Gambler GTPI +2475 +3.14T NM$849

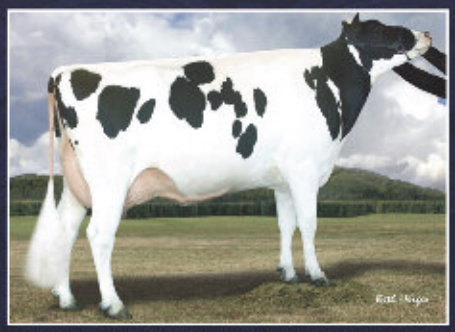

SCHILLVIEW SHOTTLE GOLDY ET TB-87 GMD DOM
Son ar.-petite-fille par Tango en vente!
#24 des femelles en GTPI (05/14)
GTPI +2534 NM$936
Mère : Robust GTPI +2370 NM$855 due en juillet
2e mère : TB-88

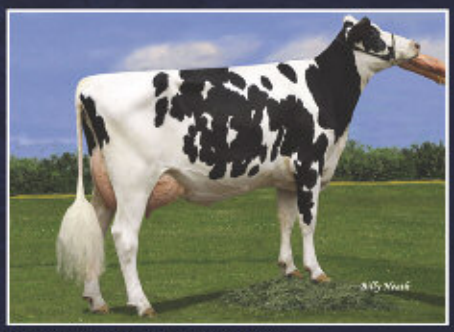

LEADERWIN IOTA MONDAY ET
Altaiota avec potentiel TB-86/87 2 ans
Sa remarquable fille par Miles en vente!
GTPI +2429 M2122 F125 P88
2e mère : EX 2E DOM

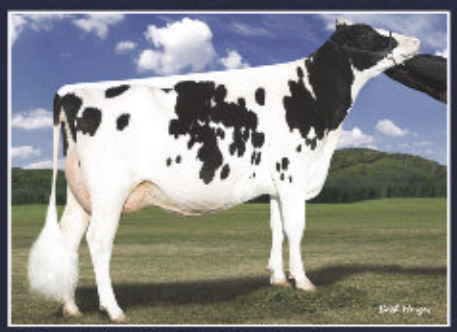

LARCREST CRIMSON EX-92 2E DOM
Dans la vente, une Halogen GTPI +2485 qui est la petite-fille de Clairen TB, TB-MS, la soeur de Crimson Aussi en vente, une Balisto GTPI +2537 +3.05T NM$892
Mères : Caboodle TB (MS-TB), Coal TB-86

LARCREST MS CHANDA
Fraîche et impressionnante!
2 filles très stylées par AltaOak en vente!
GTPI +2556 NM$913 M2233 et
GTPI+2500 NM$894 M2666
Mères suiv. : Chenoa TB-87 DOM, Crimson EX-92 2E DOM

BRANDT VIEW MCTCHN MOPSY
Sa fille par Midnight en vente!
GTPI +2488 NM$849 M1930 F105 P69
Lignée maternelle différente :
McCutchen x Colby TB-87 DOM x Potter TB-87 DOM
6 autres mères TB ou EX

INTERNATIONAL

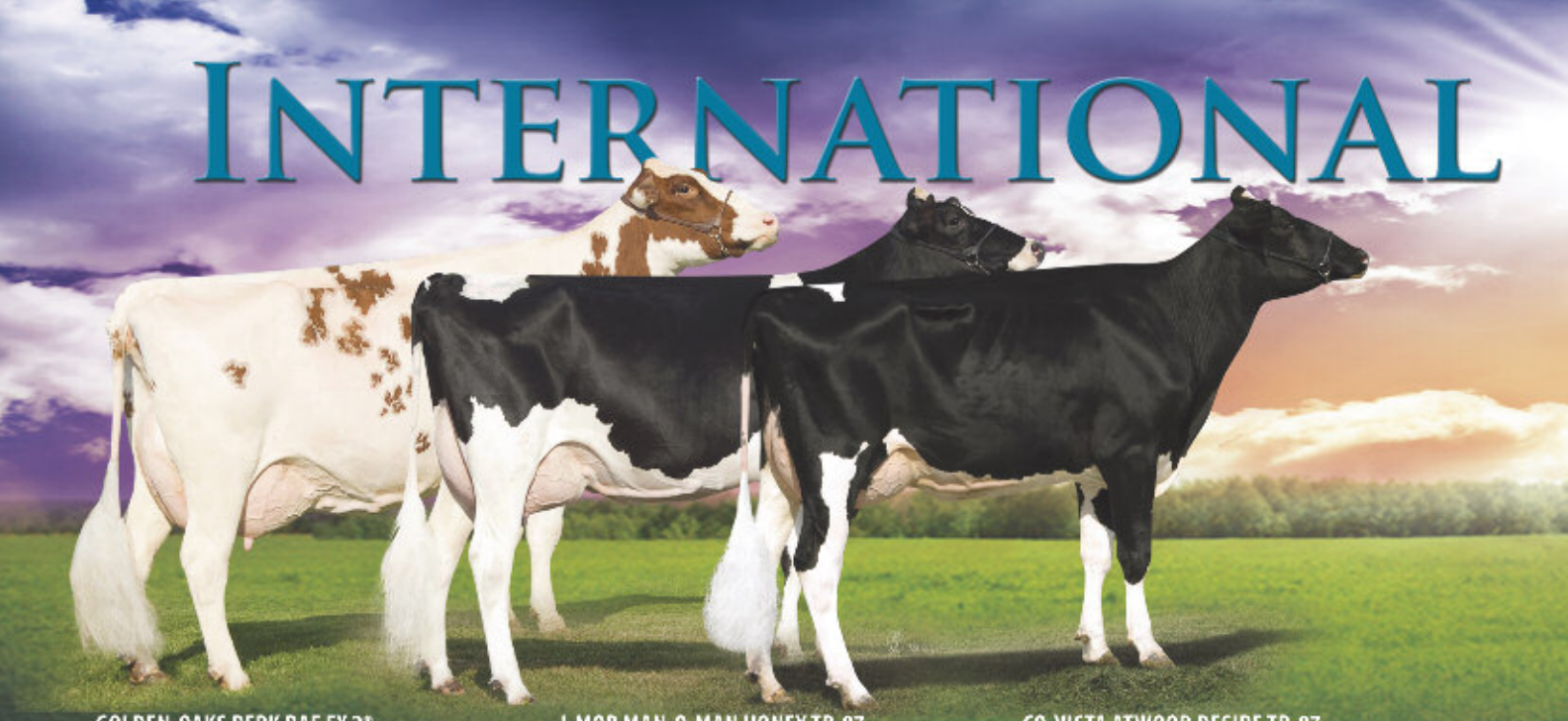

GOLDEN-OAKS PERK RAE EX 2*
Son ar.-petite-fille PO RDC par Jacey en vente!
La #1 des femelles acères au monde!
GTPI +2446 NM$783 GLPI +3120
Mères : Epic, Durham TB, Perk-Rae EX 2*

J-MOR MAN-O-MAN HONEY TB-87
Sa fille par Mogul née nov'14 en vente! Famille d'Observer!
#8 des femelles en GTPI (05/14)!
GTPI +2560 NM$878 F102 P68 +3.10T
Prête à être récoltée! Profonde et rafinée!
Mères : Manoman 63* potentiel EX - Shottle EX

CO-VISTA ATWOOD DESIRE TB-87
Sa petite-fille par Liquid Gold en vente!
#1 des filles de Liquid Gold de la race!
GTPI +2556 NM$876 +3.41T
Mère : Supersonic GTPI +2350 +3.38T

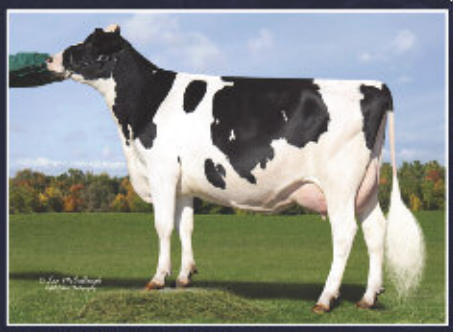

ROYAL-VISTA ASHLEE TB
2-00 3X 365 31,140M 4.6% 1,423F 3.6% 1,126P lbs.
Fraîche et devrait gagner des points en août!
Sa fille par Midnight née mars 2014 en vente !
GTPI +2554 NM$930 PL6.6
2e mère : GBM Shottle Asia EX-92 2E GMD DOM

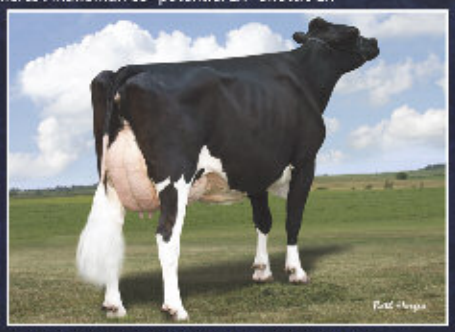

REGANCREST G BROCADE EX-92 DOM 2*
Sa petite-fille par Shotglass GTPI +2414 en vente!
Mère : AltaGreatest, Brocade EX-92 2*, Barbie DOM GMD 6*
2 fils à plus de GTPI +2300 NM$750

MORSAN MANOMAN FOOLS GOLD TB-87 2 ANS
Sa petite-fille par Tango en vente!
#1 des femelles Rouge Variant au monde!
GTPI +2370 +2.97T M1851
Extrême en lait et en conformation
4 autres mères TB ou EX

HICKORYMEA SIGNIF OHIO-P TB-86
Ses petites-filles par Jabir, Mack & Liquid Gold en vente!
Jabir PO GTPI +2374 NM$828 – Mère : Ladd P
Une des plus hautes acères –non Lawn-Boy- de la race!
Sa mère est due en juin 14 et elle annonce très bien!
Mack PO GTPI +2335 NM$731 +2.89T – Mère : Uno
Liquid Gold PO GTPI +2347 +2.92T – Mère : Uno

FINGER SUPERSIRE 4428
GTPI +2488 NM$876 M2124 P74
Elle sera en vente!
Croisement différent du côté maternel!
Carsden BP-83 2 ans x Dean x Gerhadt x Cornet

RONELEE OUTSIDE DABBLE EX-91 2E GMD DOM
2 petites-filles par Distinction en vente!
Doremi : GTPI +2529 NM$893
Dalida : GTPI +2470 NM$731 +3.24T
Mère : Altalota GTPI +2366 NM$783

INTRIGUE

MILKsource GENETICS

MILKSOURCE GENETICS
KAUKAUNA, WI
26 JUILLET 2014 À 13 H

Cookview Goldwyn Monique EX-95
All-American 4 ans 2013
Réserve All-Canadian 4 ans 2013
All-Canadian & Unanimous All-American 3 ans Sr 2012
1er choix d'une femelle due 1er mars 2015

Arethusa Sanchez Dice-ET EX-92
1re 3 ans Sr, Champ. Int. et P-É NY Spring 2014
Mères:Shottle EX-93, Delilah EX-96 AA 125,000lb 2005
1er choix d'une femelle par Atwood due 1er mars 2015

Blondin Redman Seisme EX-96
Suprême Championne RWF 2010 & Réserve Suprême 2011
8e génération TB ou EX!
Sa remarquable fille par Absolute en vente!
Sa fille par Sympatico nov. 2014 en vente!

Cherrycrest Lyster Golden EX-95 3E
Nom. All-American & All-Canadian 5 ans 2009
5e génération TB ou EX
Sa génisse Senior par Goldwyn en vente!

MS Shes A Siren-Red EX-92
Grande Championne WI R&W State Show 2013
Fraiche fév. 2014, expose 5 ans en 2014!
Se gén. TB ou EX, elle sera en vente!!!

Idee Shottle Laila EX-94
M.H. All-Canadian 1 an Senior en lait 2009
Holstein USA, Star of the Breed Award 2014
10 gén. TB ou EX de la famille de Lydia!
Sa fille par Goldwyn 1 an été en vente!

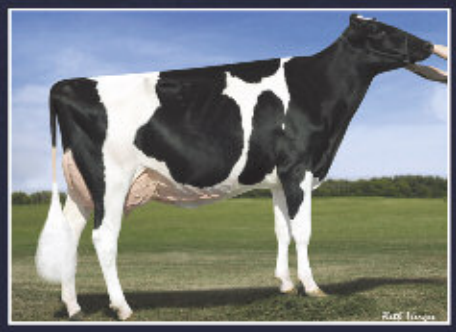

Coolea Farms Sanchez Liza EX-92 3 ans
1re 2 ans Sr et M.H. Champ. Int. IL Champ. 2013
1re 2 ans Sr IL State Fair 2013
1re 3 ans Sr, Champ. Int. & P-E New York Spring 2014
Mères : Goldwyn Liza TB-88, Lila Z EX-94 18*
Fraiche et remarquable!! Elle sera vendue!!

HORAIRE DES ACTIVITÉS:

Vendredi, 25 juillet
17 h à 20 h – Pizza - Visite des sujets toute la journée
Samedi, 26 juillet
9 h- Visites de Tidy View Dairy et Calf Source
13 h - International Intrigue Sale
18 h BBQ et Live Band de 20 h à minuit

MILKsource GENETICS

La ferme hôte de la vente: Milk Source, LLC
N3569 Van den Bosch Road Kauka una, WI 54130 • www.milksource.com
Contact : Jamie Endvick, Genetics Herd Manager jendvick@milksource.net • Tél: 608-566-9096

BUTLER FELLERS Auctions, Inc.

Au nom composité de Butler Auctions, Inc. Une société de Illinois, propriété unique de Jeff Butler

Gérance de la vente - Jeff Butler : 217-341-2437 • illinijet@aol.com
Assisté par - Ed Fellers : 913-484-4121 • edmondfellers@yahoo.com

HÔTELS: *mentionnez lot 7 Intrigue et Milksource pour des tarifs spéciaux* - **Radisson Hôtel & Casino** Green Bay, WI Tél: 920-494-7300 • Prix 95$
Springhill Suites by Marriott Green Bay, WI Tel: 920-569-8500 • Prix : 129$! • **Cambria Suites** Appleton, WI Tél: 920-733-0101 • Prix 109$
Distance des aéroports: Green Bay 25 minutes, Appleton 20 minutes, Milwaukee 1 h 30, Madison 2 h

Concours Vache coup de coeur 2014

VOICI LES CANDIDATES REPRÉSENTANT CHACUN DES CLUBS PARTICIPANTS

La vache coup de coeur est une vache équilibrée qui a une influence positive dans le troupeau, une vache pour qui l'on développe un attachement spécial et, finalement, une vache qui contribue à l'amélioration de la race.

Les six finalistes seront choisies prochainement par un comité de sélection selon leur généalogie, leur vécu, leur progéniture ainsi que pour le coup de coeur qu'elles suscitent. Surveillez La Revue Holstein Québec du mois d'octobre. Vous serez alors invités à remplir un bulletin de vote pour déterminer votre Vache coup de coeur du Québec.

Le dévoilement de la gagnante aura lieu lors du congrès annuel de Holstein Québec, le jeudi 5 février 2015 à Drummondville.

Abitibi

Prop. : Ferme Despics

Despics Mr Kaporal EX-91 2E 2*
Mr Sam x Income

Bas-St-Laurent

Prop. : Ferme Ste-Odile inc., Ferme Jean-Baptiste Lepage & fils inc.

Les091 Baxter Model Rubis TB-88 1*
AltaBaxter x Goldwyn

Beauce

Prop. : Ferme Lison inc.

Lison Souna September EX-91 4E 3*
September Storm x Leader

Bois-Francs

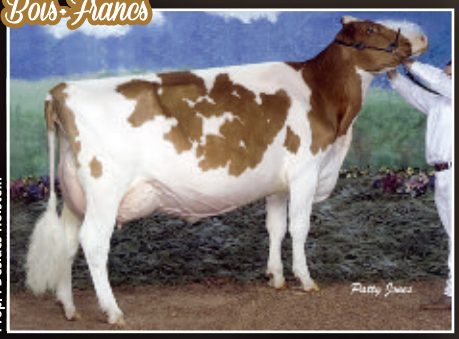

Prop. : Deslacs Holstein

Parile Kite Alicia EX 3*
Kite x AltaDragon

Centre-du-Québec

Prop. : Ferme Chantal

Chantal Betty Machon EX-92 5E
Macho x Labatt

Champlain-Laviolette

Prop. : Massicotte Holstein inc.

Massicotte Goldwyn Nikita EX-93
Goldwyn x Stormatic

Huntingdon-Ormstown-Beauharnois

Prop. : Ferme Blancel senc

Blancel Spirit Monique EX-92 7E 3*
Spirit x Tharla

Lanaudière

Prop. : Raynald Gascon

Pinehaven Allen Jenny EX-91 2*
Allen x Rudolph

Laurentides

Prop. : Ferme Guayclair, Thouny Holsteins

Ms Cara Advent Capri-Red TB-87 1*
Advent-Red x Rubens

Vache coup de coeur

Holstein Québec

Lévis-Bellechasse

Prop. : Ferme Duhibou inc.

Quality Felina Terrason TB-89 8*
Terrason x Charles

Lotbinière

Prop. : Popol Holstein, Ferme De la Plaine, Frédéric Dubois, Jacquelin Lemay

Milibro Redman Paule EX
Redman x Champion

Montmagny-Islet-Kamouraska

Prop. : Ferme Jolicap inc.

Dulet James Carlass EX 4E 14*
James x Rudolph

Montréal-Vaudreuil-Soulanges

Prop. : Ferme Vaudal inc.

Vaudal Storm Jamie EX 2E 6*
Storm x Leadman

Pontiac

Prop. : Rusendale Farms inc.

Rusendale Lazar Carisma EX 3E 2*
Carisma x Integrity

Portneuf

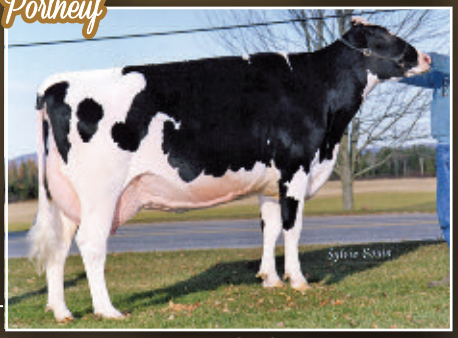

Prop. : Drolet & fils

Drolie Rudolph Fantaisy TB-87 13*
Rudolph x Lindy

Richmond

Prop. : James St-Cyr

Cyrmo Tribute Real EX-91 3E
Tribute x Rubens

Rouville

Prop. : Ferme Janibert inc.

Janibert Duster Lartist EX-91 3*
Lartist x James

Saguenay-Lac-St-Jean-Charlevoix

Prop. : La Ferme A.B.G. Blackburn inc.

Burn Outside Audette EX-92 7E 2*
Outside x Milan

Shefford-Brome

Prop. : Ferme Desmarais & fils

Bergeroy Goodluck Alissa EX-91 2E 10*
Goodluck x Storm

Sherbrooke

Prop. : Ferme Laperle enr.

Desperle Bina Goldwyn EX 2*
Goldwyn x Lyster

St-Hyacinthe

Prop. : Ferme J.M. Gendron & fils inc.

Joyal Soleil Rudoph EX 4E 1*
Rudolph x Leader

St-Jean

Prop. : Ferme L. Campbell & fils inc.

Camphols Kite Lufty EX-93 5E 5*
Kite x Mason

Témiscamingue

Prop. : Ferme Del Rio

Del Rio Venus Dundee EX-91 3E
Dundee x Simson

Longévité et production, la clé du succès
Candidate
Vache coup de coeur
Holstein Québec
Centre-du-Québec
Chantal Betty Machon EX-92 5E
9-05 365 15 470 kg 3,6% 3,2% (281-272-281)
8 lact. : 113 040 kg 3,4% 3,2% (241-222-236)
Filles par Bolton (TB), Goldwyn (TB), Jordan (BP-83 2 ans),
Stormatic (TB) & Dramatic (TB-86)
Moyenne de ses 5 filles : 13 233 kg 3,4% 3,2% (250-229-254)
Photos©Vicki Fletcher
Classification du troupeau : 5 EX · 29 TB · 27 BP
Production moyenne : 11 800 kg (256-259-255)
Photo prise à 11 ans
Ferme Chantal
Hans-Rudolph & Rosmarie Broenimann
409, rang St-Joseph, Sainte-Perpétue, QC JOC 1RO
Tél. : 819 336-6156 · Fax : 819 336-6856
h.bronimann@guevremont.net

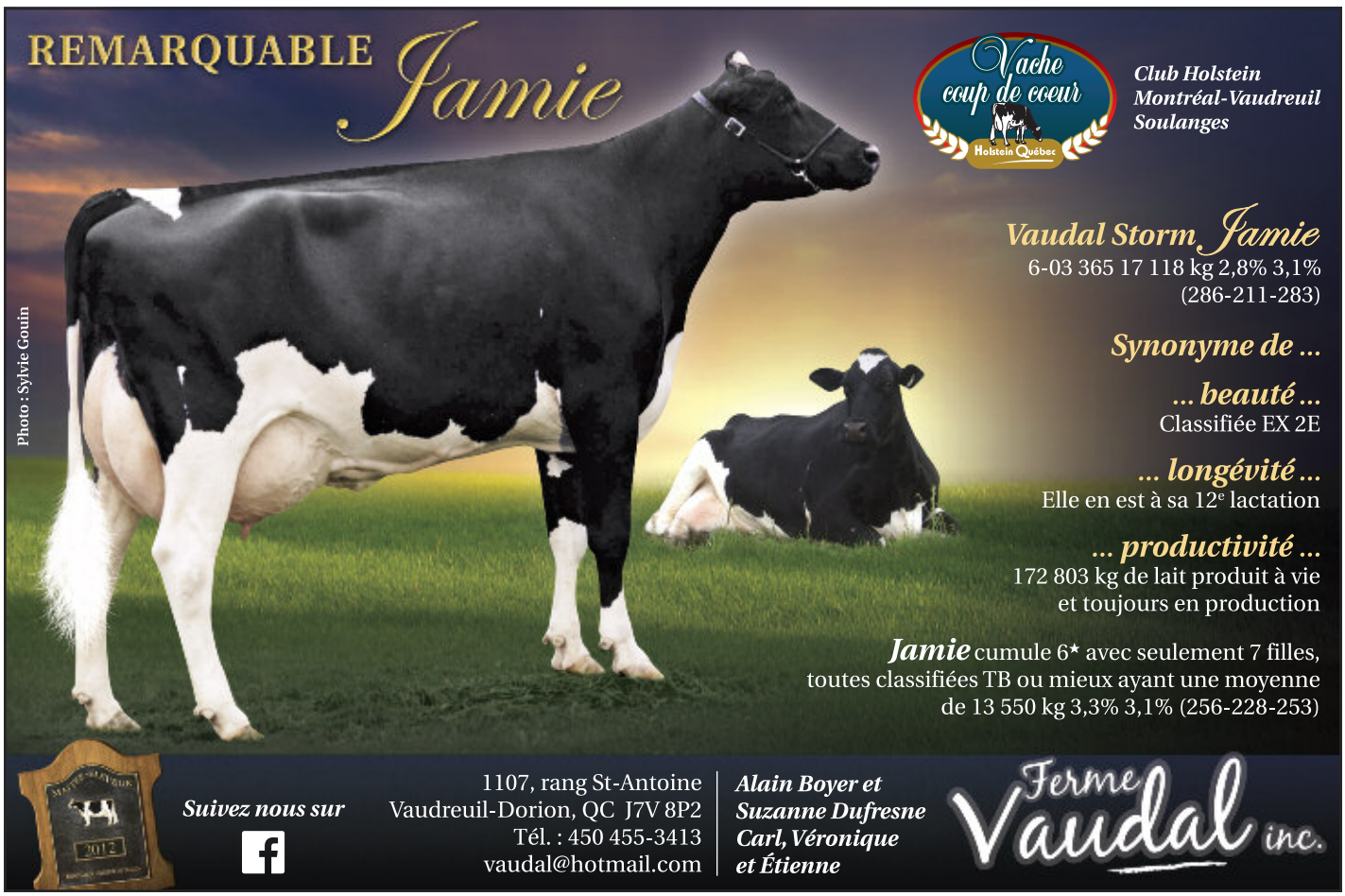
REMARQUABLE Jamie
Vache coup de coeur
Holstein Québec
Club Holstein
Montréal-Vaudreuil
Soulanges
Vaudal Storm Jamie
6-03 365 17 118 kg 2,8% 3,1%
(286-211-283)
Synonyme de ...
... beauté ...
Classifiée EX 2E
... longévité ...
Elle en est à sa 12e lactation
... productivité ...
172 803 kg de lait produit à vie
et toujours en production
Jamie cumule 6★ avec seulement 7 filles,
toutes classifiées TB ou mieux ayant une moyenne
de 13 550 kg 3,3% 3,1% (256-228-253)
Photo : Sylvie Gouin
Suivez nous sur
1107, rang St-Antoine
Vaudreuil-Dorion, QC J7V 8P2
Tél. : 450 455-3413
vaudal@hotmail.com
Alain Boyer et
Suzanne Dufresne
Carl, Véronique
et Étienne
Ferme Vaudal inc.

Lufty, une vache complète

Représentante
Club Holstein St-Jean

Vache coup de coeur
Holstein Québec

Photos : Lufty, Lisa, Liza©Vicki Fletcher; Liz©Sylvie Gouin; Lily©Marc Boisvert

Camphols Kite *Lufty* EX-93 5E 5★

7 lactations complétées et a produit jusqu'à maintenant
103 646 kg 4,6% 3,5% (248-309-265)
3 Lactations Supérieures · SM:90, P&M:95, PL:96, Cr:91
Gagnante du trophée meilleure MCR
Vache adulte pour le Club Holstein St-Jean 2011
Complète la 9e génération TB ou EX

2e Vache adulte St-Hyacinthe 2007
2e Vache adulte et Grande Championne de rés. Bedford 2007
1re 5 ans Bedford 2006 · 4e 5 ans EIHQ 2006

6 filles 83% BP et mieux : 3 EX · 2 TB · 1B
Moy. EM 12 703 kg 4,0% 3,4% (240-257-265)
Embryons vendus en Suisse et au Brésil
Un de ses fils en Suisse classifié EX

Agée de 13 ans, Lufty est une vache complète qui combine production, exposition, élevage et longévité!

Ses filles

Camphols Dundee *Lisa* EX-91 2E 1★

13 filles 92% BP et mieux : 3 TB · 9 BP
Moyenne de 12 filles en lait :
11 962 kg 4,2% 3,4% (226-260-245)
Une des vaches souches
chez Ferme ESM Caron

Camphols Redman *Liz* EX

3-06 365 14 401 kg
3,8% 3,6% (265-277-293)
Fille x Rampage TB

Camphols Dundee *Liza* EX

3-05 14 296 kg 3,7% 3,3% (301-301-317)
4-10 P. 12 916 kg 3,5% 3,5% (264-249-295)
1 Lactation Supérieure · 2e 3 ans Brome 2012

Camphols Goldwyn *Lily* TB-88

3-00 P. 11 421 kg 4,4% 3,6% (264-310-290)
3e 3 ans Jr Brome 2013
Embryons disponibles x Windbrook

Autres filles de Lufty

à la ferme par Goldwyn dont une TB-86 & Numero Uno

Nous vous invitons à visionner sur YouTube la vidéo, « Vache Coup de coeur-Club Holstein St-Jean »

Classification du troupeau

Holstein : 7 EX Mult. · 4 EX · 37 TB · 30 BP · 1B
Moyenne : 10 768 kg 3,98% 3,32% (240-257-250)

Jersey : 2 EX Mult. · 1 EX · 9 TB · 1 BP
Moyenne : 7337 kg 5,0% 3,79% (257-240-257)

Camp-Hols
Ferme L. Campbell & Fils inc.

Ferme L. Campbell & fils inc.
160, rang Campbell, Sainte-Sabine, QC J0J 2B0
Tél. : 450 293-7631 · Fax : 450 293-1810
info@camphols.com · www.camphols.com

Troupeau alimenté par
Meunerie Hébert et Shur-Gain

SHUR-GAIN
une entreprise de Nutreco

Alissa, PLUS QU'UN COUP DE CHANCE

Vache coup de coeur
Holstein Québec

REPRÉSENTANTE
Club Holstein Shefford Brome

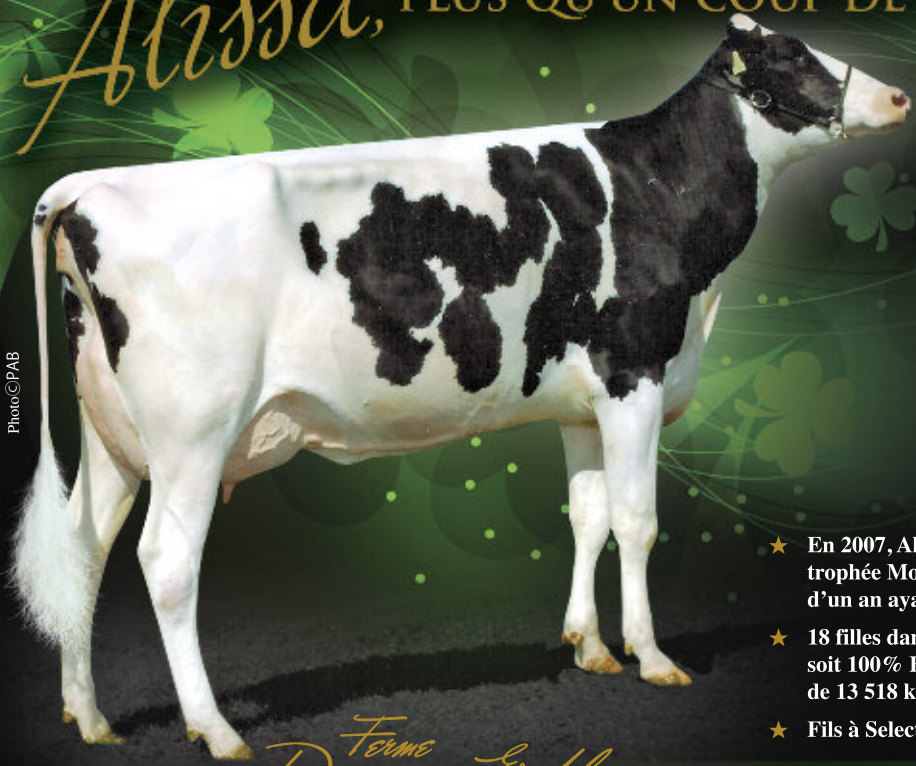
Photo©PAB

Bergeroy Goodluck Alissa
EX-91 2E 10★ (SM:94)

1-11 365 15 755 kg 5,0% 3,7% (363-480-409)
1 Super 3,3 Lactations Supérieures
4 lact. 78 925 kg 4,9% 3,8% (286-361-321)
Embryons vendus à l'International
8e génération TB ou EX incluant 4 mères EX

- ★ **En 2007, Alissa a terminé en 3e position pour le prestigieux trophée Montvic, trophée décerné au propriétaire de vache d'un an ayant la plus haute MCR combinée**
- ★ **18 filles dans le troupeau, 1 EX · 7 TB et 10 BP soit 100% BP et mieux avec une moyenne de production de 13 518 kg 4,2% 3,3%**
- ★ **Fils à Select Sires : Perfordaje Amor Fortune**

Ferme Desmarais & fils
Préfixe : Perfordaje

Jean, Danielle & Simon Desmarais
835, rang 5, Roxton Falls, QC J0h 1E0
Tél. : 450 548-2584 · Fax : 450 548-2339
Tél. Simon : 450 548-2781

Venus

Vache coup de coeur
Holstein Québec

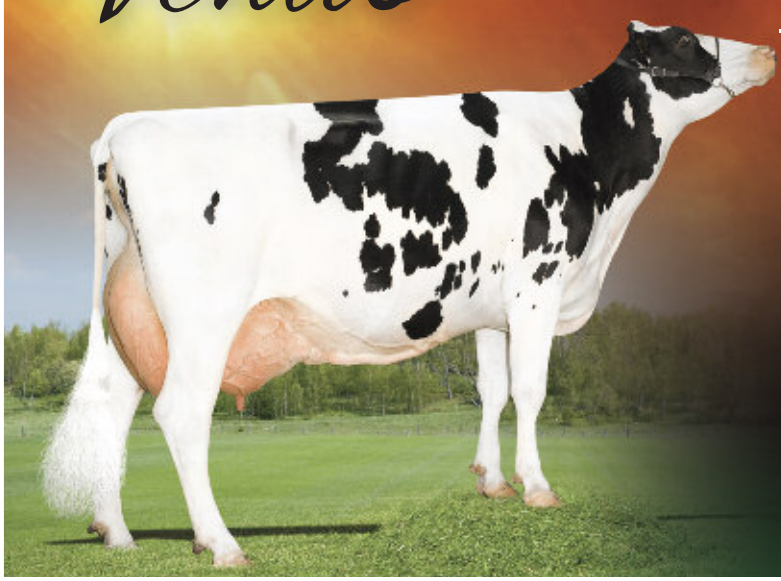
Photo©Jon Karn

Candidate
CLUB HOLSTEIN DU TÉMISCAMINGUE

DEL RIO Venus DUNDEE EX-91 3E
6-08 13 365 kg 4,0% 3,3% (251-272-266)
Fraîche vêlé de son 6e veau en 7 ans,
elle totalise à près de 60 000 kg de lait à vie

Ses filles :
- Del Rio Matilda Final Cut EX
  4-05 12 397 kg 4,3% 3,2% (249-294-252)
- Superbe Sanchez née en mars 2013
- Une Atwood née en mai 2014

Avec sa fille, cette lignée contient
7 générations sur 9 TB ou EX avec
6★ provenant de l'élevage Del Rio

Comme vous pouvez le constater, Vénus nous apporte longévité, production, génétique et le bonheur de la contempler à tous les jours.

Classification de troupeau 2013 :
1 EX 4E · 2 EX 3E · 2 EX 2E · 5 EX
41 TB · 29 BP
Production moyenne :
12 472 kg 4,1%G 3,3%P (263-292-270)

DEL RIO ★ HOLSTEIN ★

BIENVENUE À TOUS LES VISITEURS!

Marjolaine Lavigne, Yvan,
David, Jonathan et Sébastien Jacques
900, route 391,
Saint-Eugène-de-Guigues (Québec) J0Z 3L0
Tél. : 819 785-2059 · Téléc. : 819 785-2424

Vache coup de coeur
Holstein Québec
Club Holstein de Richmond
Longévité et pis exceptionnels de génération en génération
Cyrmo Holsteins
James St-Cyr & family
287, route 116
Richmond, QC J0B 2H0
Tél. : 819 826-5277
Un coup de coeur de 5 générations à la ferme
Cyrmo Tribute Real EX-91 3E (SM:96)
8-03 365 12 579 kg 3,8% 3,3% (219-232-229)
1re Vache adulte R&W EIHQ 2010
Fille par Kite EX 2E 1* (SM:95) • Petite-fille par Chris TB-86 (SM:89)
Mères : Cyrmo Rubens Reality TB 2* (SM:89) • TB-88 2* • TB 5* • TB

Vache coup de coeur
Holstein Québec
La coup de cœur de l'Abitibi
Despics MR Kaporal EX-91 2E 2*
6-07 365 16 252 kg 3,5% 3,0% (294-277-275)
Produit en 5 lactations plus de 72 000 kg
3 filles TB à la ferme dont 2 avec une lactation supérieure
Toutes ses filles sont sur un programme de récolte embryonnaire
11e génération TB ou EX avec 27*
Des Pics Holstein
Sylvain Fontaine et Nathalie Gaudet
Maxime, Joanie, Catherine et Gabrielle
660, route 393, Palmarolle, QC J0Z 3C0
Tél. : 819 787-2089
Télec. : 819 787-3847
ferme.pics@tlb.sympatico.ca
Photo©Sylvie Gouin

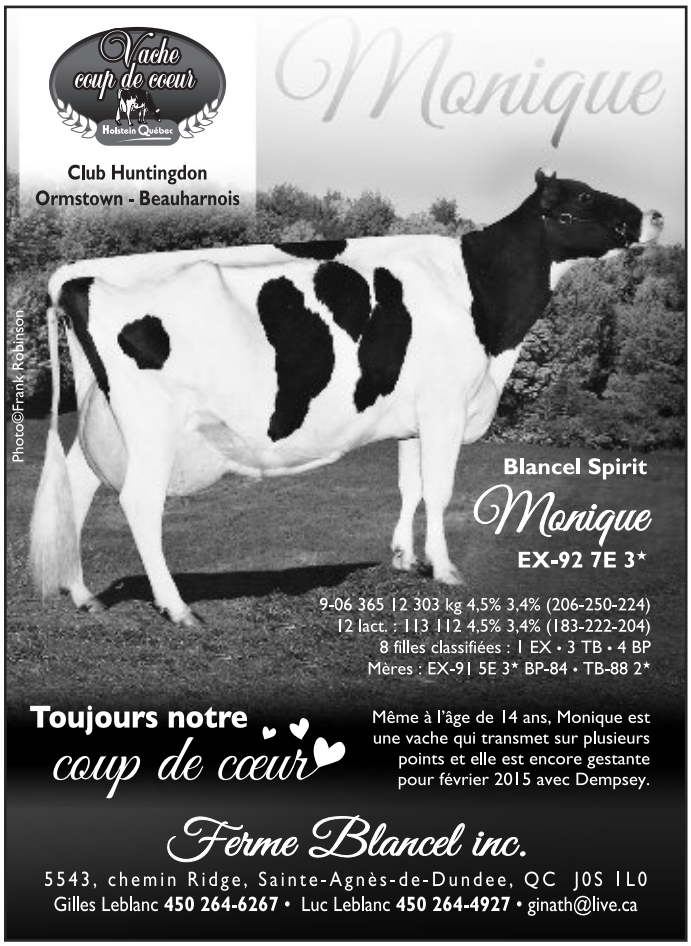

Prix Curtis-Clark

Comme par les années passées, le Prix Curtis-Clark sera remis lors de l'Exposition royale d'hiver qui aura lieu à Toronto en novembre prochain. Le gagnant de cette reconnaissance devra être présent à cette exposition pour recevoir son prix.

Présenté annuellement, ce prix est décerné à l'exposant qui possède l'habileté, l'esprit sportif et le dévouement nécessaire pour être reconnu par les autres éleveurs et exposants.

Sont éligibles à ce prix, les exposants, éleveurs ou gérants qui participent activement aux plus grandes expositions au Canada, peu importe la race. Ils seront jugés pour leur appui aux activités de la race et leur habileté à élever, diriger, développer et exposer des animaux. Les mises en nomination doivent inclure un résumé présentant le candidat et doivent être envoyées avant le 1er octobre à la secrétaire du comité du Prix Curtis-Clark, Bonnie Cooper, Holstein Journal, 301 – 9040 Leslie Street, Richmond Hill, Ontario, L4B 3M4, courriel : bonnie@holsteinjournal.com, télécopieur : 905-886-0037, téléphone : 905-886-4222. Les mises en nomination déjà soumisses n'ont pas à être proposées de nouveau.

Le prix Curtis-Clark est commandité par Holstein Alberta et le gagnant sera choisi par les anciens récipiendaires du prix. Le nom du gagnant 2014 sera dévoilé le 14 novembre prochain, lors du jugement Holstein de l'Exposition royale d'hiver de Toronto.

Pour cette reconnaissance et pour toutes les autres accessibles aux éleveurs Holstein, un formulaire d'inscription est maintenant disponible sur le site Internet **www.holsteinquebec.com**, onglet Reconnaissances. (M.D.)

Louis-Joseph Jean intronisé au Temple de la renommée

Louis-Joseph Jean sera officiellement reçu membre du Temple de la renommée de l'agriculture du Québec le 21 septembre prochain. Diplômé de l'École d'agriculture de Chicoutimi, Monsieur Jean a travaillé avec ses parents pendant 10 ans avant d'acheter, en 1958, sa propre ferme. Six ans plus tard, il remporta la Médaille de bronze de l'Ordre du mérite agricole du Québec puis, en 1969, termina en quatrième position pour la médaille d'argent.

Ayant été toujours impliqué dans son milieu, Louis-Joseph Jean a été, pendant quatre ans, recruteur pour l'UCC (Union catholique des cultivateurs). En 1966, il a remporté une des cinquante bourses d'Initiative agricole Canada, de même qu'un voyage en France et en Belgique pour approfondir son projet de syndicalisation pour les jeunes agriculteurs. Son souhait est devenu réalité en 1967 et l'organisme existe toujours aujourd'hui sous

le nom de Centre régional des jeunes agriculteurs du Saguenay-Lac-Saint-Jean (CRJA).

C'est aussi en 1966 qu'il a participé à la fondation du Club Holstein du Saguenay Lac-Saint-Jean, dont il a été le président de 1979 à 1984. Il a également siégé au Conseil d'administration de Holstein Québec de 1986 à 1993 et son président pendant cette dernière année. C'est pendant ce mandat que l'association a déménagé son siège social de Montréal à Saint-Hyacinthe.

Il a aussi été membre du comité Exportation de Boviteq de 1991 à 1995, président de son CAB, de même qu'administrateur du Comité provincial des CAB de 1994 à 2004. En 1988, il a aussi été président de la Société d'agriculture de Chicoutimi.

En 1996, quelques mois après avoir vendu sa ferme, il a été nommé directeur général de l'Exposition de Chicoutimi, poste qu'il occupe encore aujourd'hui. À ce titre, c'est lui qui a lancé le concept de l'entrée gratuite. Les vaches sont en ville, expliquait-il, il faut que tout le monde puisse les voir. Depuis 2004, il siège au Conseil d'administration de l'Association des expositions agricoles du Québec.

Outre Monsieur Jean, Le Temple de la renommée de l'agriculture du Québec accueillera aussi cette année, messieurs Donald Lapierre et Gaëtan Hamel. (M.D.)

VANADIUM HOLSTEINS

Génétique de pointe dans un environnement commercial

Mario van Rossum

454, Rang des Irlandais
Ste-Brigide d'Iberville J0J 1X0
Tél. / Fax : 450 293-5418
Cell. : 450 522-5418
mario.van62@gmail.com

CHOIX DE VACHES POUR ROBOT

Pour vos constructions ou vos rénovations,

P.F.B. ÉQUIP.

contactez votre concessionnaire P.F.B. inc. le plus près de chez vous ou Équipements P.F.B. inc. au (819) 398-7112

Stalles attachées

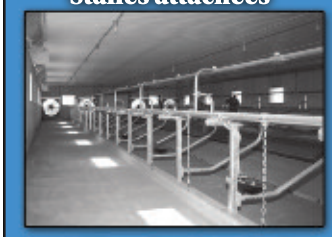

Stabulation libre

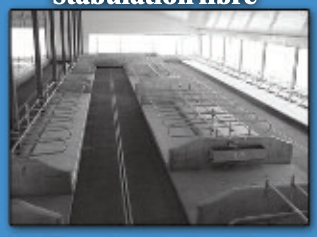

Taille sabot manuel

Taille sabot hydraulique

LE PLUS GRAND CHOIX

de stalles, logettes, barrières, mangeoires, abreuvoirs, chariots manuels, etc...

Meadow Bridge
Genetics
recherche des taureaux
(6 mois et moins)

Télécopier les pedigrees S.V.P.
Nouveau #Fax : 519 349-2717
Service francophone
JJ & Cecil Deslippe
RR #4, St-Marys, Ontario N4X 1C7
Cell. : 519 275-1739 · deslippe@quadro.net

FAITES DÉCOUVRIR VOTRE ÉLEVAGE
en page couverture !

Profitez de la visibilité incroyable de la page couverture de **La Revue Holstein Québec** en y faisant publier la photo d'une ou de quelques vaches de votre élevage. Nous cherchons de beaux sujets, photographiés de façon professionnelle dans un décor extérieur. Nous préférons des photos où ne figurent que des sujets Holstein, mais si des personnes sont présentes, elles devront apparaître de façon très discrète.

La photo choisie sera affichée sur la page d'accueil du site Internet www.holsteinquebec.com. De plus, les propriétaires et éleveurs recevront une photo souvenir laminée. Nous apprécions particulièrement les photos prises en hiver. Aucun frais. D'autres critères s'appliquent.

LA REVUE Holstein Québec

INFORMEZ-VOUS AVANT LA VENUE DU PHOTOGRAPHE ET PROFITEZ-EN POUR PLANIFIER DES PHOTOS ARTISTIQUES.

3955, boul. Laurier Ouest, Saint-Hyacinthe (Québec) J2S 3T8
Tél. : **450 778-9636** · larevue@holsteinquebec.com

France Lemieux : **819 364-3063**

Par : Lynsay Beavers et Brian Van Doormaal
Respectivement coordinatrice des services de liaison avec l'industrie et directeur général du Réseau laitier canadien

Deux interprétations de la précision des jeunes taureaux génomiques

Les évaluations génomiques augmentent considérablement la précision des prédictions génétiques. Mais sommes-nous à un stade où les jeunes taureaux génomiques sont aussi fiables que les taureaux éprouvés? Absolument pas! En 2013, l'utilisation de jeunes taureaux génomiques a fait pencher la balance à plus de 50 % à l'échelle du pays. Bien que l'utilisation de jeunes taureaux génomiques ait augmenté, il subsiste une certaine confusion à l'égard des attentes liées aux futures épreuves. Pour mieux comprendre la précision des évaluations des jeunes taureaux génomiques, considérons ce sujet de deux façons, soit sur le plan de la fiabilité et des intervalles de confiance.

Fiabilité

La façon la plus courante d'exprimer la précision d'une évaluation génétique est en fonction de la « Fiabilité », en tant que pourcentage. La Fiabilité reflète la quantité d'information dans la prédiction génétique et peut dépendre de :

- la Fiabilité de l'évaluation des parents
- le nombre de relevés disponibles pour les vaches ou le nombre de filles des taureaux
- le nombre de troupeaux où ces relevés ont été recueillis
- l'héritabilité du caractère, et
- le fait que l'animal ait été ou non génotypé.

La Fiabilité nous indique le degré de confiance qui devrait être accordé à une prédiction génétique. Elle donne aussi une indication du niveau de changement d'une évaluation auquel on peut s'attendre au fil du temps, les fiabilités plus élevées entraînant moins de changement. Par exemple, on peut s'attendre à ce que l'épreuve d'un taureau avec une prédiction de +2000 pour le Lait et une Fiabilité de 95 % change moins au fil du temps que celle d'un taureau avec la même épreuve, mais avec une Fiabilité de 70 %.

Il existe actuellement quatre différents groupes de taureaux en I.A. à la disposition des producteurs laitiers. Comme ces groupes présentent des niveaux de Fiabilité différents, les attentes en matière de changement aux évaluations devraient donc différer d'une catégorie à l'autre. Voici les quatre groupes :

1) les jeunes taureaux génomiques qui sont les fils d'un jeune taureau génomique
2) les jeunes taureaux génomiques qui sont les fils d'un taureau éprouvé
3) les taureaux éprouvés étrangers avec une évaluation MACE au Canada
4) les taureaux avec une épreuve officielle au Canada.

Comme il a été mentionné précédemment, les jeunes taureaux génomiques occupent en ce moment plus de 50 % du marché de la semence au Canada. Parmi ces taureaux actuellement offerts, près de 90 % se situent dans le groupe 1 ci-dessus. En d'autres mots, la grande majorité des jeunes taureaux génomiques à la disposition des producteurs sont issus de jeunes taureaux génomiques qui n'ont pas encore été éprouvés.

Le tableau 1 indique la Fiabilité moyenne par caractère dans les quatre différents groupes de taureaux. Il n'est pas étonnant que la Fiabilité des taureaux éprouvés soit plus élevée que celle des jeunes taureaux génomiques. Il est toutefois important de noter que même à l'intérieur de ces deux catégories, il existe des différences sur le plan de la Fiabilité. Par exemple, les taureaux du groupe 1 ont une Fiabilité moyenne inférieure (67 % pour l'IPV) à celle des taureaux du groupe 2 (72 % pour l'IPV) bien que ces deux groupes soient considérés comme de jeunes taureaux génomiques. Peu importe le caractère, le groupe 1 affiche la Fiabilité la plus faible parmi les quatre groupes, ce qui signifie que l'on peut s'attendre à des changements aux épreuves plus importants au fil du temps.

Il convient aussi de noter que les taureaux éprouvés ne sont pas tous également fiables. Les taureaux éprouvés étrangers génotypés avec un IPV MACEG au Canada ont une Fiabilité pour l'IPV de 83 % et il est ainsi plus probable que leur épreuve subisse des changements au fil du temps par rapport aux taureaux avec un IPVG officiel dont la Fiabilité moyenne se situe à 90 %.

Tableau 1. Fiabilité moyenne de l'évaluation génétique par caractère - avril 2014

Caractère	Jeunes taureaux génomiques		Taureaux éprouvés	
	Groupe 1 : Le père est un jeune taureau génomique	Groupe 2 : Le père est un taureau éprouvé	Groupe 3 : IPV MACE au Canada	Groupe 4 : IPV officiel
IPV	67	72	83	90
IPV - Production	70	76	87	94
IPV - Durabilité	65	71	81	88
IPV - Santé et Fertilité	59	66	75	83
Lait	71	76	88	95
Gras	71	76	88	94
Protéine	70	76	87	94
Conformation	66	72	82	89
Système mammaire	67	73	84	90
Pieds et membres	62	68	78	85
Puissance laitière	66	72	83	90
Croupe	62	68	75	89
Durée de vie	63	68	77	82
Cote de cellules somatiques	69	74	86	91
Persistance en lait	57	64	68	91
Fertilité des filles	58	65	73	83
Vitesse de traite	56	63	68	85
Tempérament de traite	54	61	66	84
Aptitude au vêlage	69	73	79	91
Aptitude des filles au vêlage	57	64	72	81
Cote de condition de chair	62	69	80	90
Moyenne :	**64**	**70**	**79**	**89**

Intervalles de confiance

Une autre façon d'exprimer la précision, et le risque de changement qui y est associé, est d'utiliser les intervalles de confiance illustrés au tableau 2. Les intervalles de confiance sont utiles parce qu'ils peuvent donner une idée de l'ampleur du changement pouvant affecter les prédictions génétiques d'un taureau. Là encore, lorsqu'on se déplace de gauche à droite parmi les quatre groupes de taureaux, on constate que l'intervalle de changement diminue grâce à la Fiabilité moyenne plus élevée.

Rappelons l'exemple ci-dessus où deux taureaux ont la même épreuve de +2000 kg pour le Lait, mais où l'un affiche une Fiabilité de 70 % (taureau A) et l'autre une Fiabilité de 95 % (taureau B). Le taureau A provient du groupe 1 et le taureau B du groupe 4. Selon le tableau d'intervalles de confiance ci-dessous, il faut s'attendre à ce que, 90 % du temps :

- l'épreuve du taureau A se situe à ±680 kg de 2000 kg (entre 1320 et 2680 kg)
- l'épreuve du taureau B se situe à ±280 kg de 2000 kg (entre 1720 et 2280 kg)

Le plus important changement potentiel à la baisse est associé au groupe 1 alors que le plus faible est associé au groupe 4. De même, le plus grand potentiel de rendement est associé au groupe 1. C'est pour cette raison que les producteurs sont encouragés à répartir le risque en utilisant un groupe de jeunes taureaux génomiques de façon à gérer le risque plus élevé et la plus grande ampleur du changement. De plus, les attentes doivent être réalistes – les jeunes taureaux génomiques dans le groupe 1 vont subir plus de changement que les taureaux éprouvés au Canada dans le groupe 4!

Comme c'est le cas pour les jeunes taureaux génomiques à l'échelle mondiale, les évaluations génomiques ont tendance à être surestimées dans une certaine mesure. Les généticiens de CDN explorent et élaborent activement des méthodes visant à diminuer les sources de biais qui mènent à cette surestimation. Le but est de fournir aux producteurs canadiens les évaluations les plus précises et les plus stables qui soient. L'information présentée dans le présent article vise à aider les producteurs à comprendre les risques associés à l'utilisation de différents taureaux afin de les aider à entretenir des attentes réalistes à l'égard des résultats des épreuves et, ultimement, à prendre les meilleures décisions en fonction des objectifs de leur entreprise. ■

Tableau 2. Intervalle de confiance théorique de 90% par caractère basé sur la Fiabilité moyenne de l'évaluation génétique de différents groupes de taureaux

Caractère	Jeunes taureaux génomiques		Taureaux éprouvés	
	Groupe 1 : Le père est un jeune taureau génomique	Groupe 2 : Le père est un taureau éprouvé	Groupe 3 : IPV MACE au Canada	Groupe 4 : IPV officiel
IPV	±375	±350	±270	±210
Lait	±680	±620	±440	±280
Gras	±27	±24	±17	±12
Protéine	±20	±18	±13	±9
Conformation	±5	±5	±4	±3
Durée de vie	±5	±5	±4	±3
Cote de cellules somatiques	+0.25	±0.23	±0.19	±0.16
Fertilité des filles	±5	±5	±4	±3
Aptitude au vêlage	±6	±5	±5	±3

Par
Geneviève Drolet,
agronome
Conseillère pour le territoire Centre et responsable technique du Service-conseil

Conférence expo-juges

Combiner jugement d'exposition et formation

Il faut se le dire, lorsque l'on porte un regard critique sur des animaux, on aime que ces derniers soient préparés et présentés à leur meilleur. Il devient ainsi plus facile de les regarder, les analyser et les juger. C'est dans cette optique que la Conférence expo-juges a, cette année, été tenue sur le terrain d'exposition de la MRC de Bécancour, dans le cadre de son jugement Holstein annuel.

Ainsi, le 30 mai dernier, Saint-Pierre-les-Becquets accueillait plus de 65 juges et participants, venus admirer les 131 têtes exposées par les éleveurs de la région de Bécancour et des environs. Parmi les classes de la journée, les participants à la conférence ont dû transmettre leurs jugements par écrit pour six classes Holstein et une classe de vaches Jersey, invitées spécialement pour l'occasion. Pendant les autres classes, les juges étaient appelés à se regrouper pour discuter des placements et donner leurs raisons aux mentors qui chapeautaient chacun des groupes. Plusieurs en ont profité pour apprendre quelques trucs de leur mentor en plus d'étendre leur vocabulaire de raisons comparatives.

Les juges officiels pour la Conférence expo-juges, messieurs Rolland Dubois, David Crak Jr et Réjean Petitclerc, analysent la classe Génisse senior.

Les placements officiels des juges attitrés ont donné lieu à plusieurs bonnes discussions concernant entre autres des sujets abordés plus tôt cette année lors de l'atelier Expo-juges tenu dans le cadre du Congrès Holstein Québec. Cet après-midi de conférences réservées exclusivement pour les juges avait alors permis à tous d'en apprendre davantage sur l'évaluation de la démarche d'un sujet dans l'arène, ainsi que sur les répercussions d'une faible condition de chair d'un animal d'exposition.

Le jugement de l'Exposition de la MRC de Bécancour étant l'un des premiers de l'été, il s'agissait d'une période idéale pour faire profiter du spectacle au plus grand nombre de participants possible. Les exposants ont d'ailleurs été très heureux de cette visibilité, profitant de plusieurs occasions de commercialisation. Holstein Québec tient d'ailleurs à les remercier pour la qualité des sujets exposés. Toute l'organisation de cette journée a été rendue possible grâce à la collaboration du comité de l'exposition ainsi qu'à l'appui financier des partenaires de Holstein Québec : le Centre d'insémination artificielle du Québec (CIAQ), Desjardins, La Coop, Shur-Gain, Agribrands Purina et les commanditaires de l'événement.

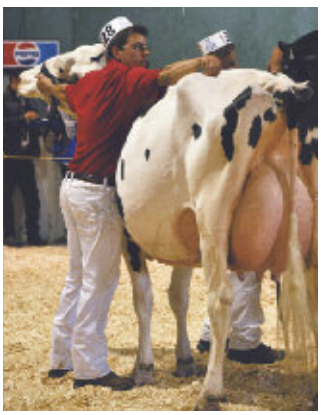

Photos : Holstein Québec

La gagnante des 5 ans, *Antelimarck Lidy Lewiston* fut sacrée Grande Championne et Grande Championne propriété-élevée de l'exposition.

Les participants de la Conférence expo-juges s'approchent des animaux pour leur jeter un meilleur coup d'œil.

An English version of this article is available at ***www.holsteinquebec.com/english***

Par
Michel Dostie
Rédacteur en chef

L'École d'élevage a fêté ses 10 ans

Et plusieurs participants volent aujourd'hui de leurs propres ailes

Participer à l'École d'élevage ne donne pas de diplôme comme peuvent le faire le cégep ou l'université. Mais elle peut donner des ailes. Des discussions avec certains de ses premiers participants peuvent en fournir un témoignage. S'y inscrire pour apprendre, bien sûr, mais aussi pour y découvrir tout un réseau d'amis, d'éleveurs et d'intervenants.

Denis Hallé, de Saybec, dans le territoire du Club Holstein Bas-St-Laurent, était, en 2005, de la deuxième édition. Alors étudiant au Cégep de Matane, c'est sa passion pour l'élevage qui l'incite à s'inscrire. Autant, affirme-t-il, qu'il a pu y apprendre des informations très pertinentes sur la race, il estime que les échanges qu'il a eus avec les autres participants et les différents intervenants ont été un fait des plus marquants de sa participation à l'École d'élevage.

Christine Breton, qui a grandi à la ferme Martinclerc, dans les Bois-Francs, est fortement intéressée par l'élevage et l'exposition. Influencée par des amis qui avaient participé en 2007, elle s'est inscrite en 2008. De plus, se décrivant comme une fille compétitive, la perspective de gagner le voyage en Belgique offert au meilleur participant, l'avait aussi motivé. La chance lui a souri puisqu'elle a effectivement accumulé le plus grand nombre de points et a pu partir pour l'Europe l'automne suivant, juste avant qu'elle entre à l'Université Laval, pour y faire ses études en agronomie. Elle aussi a particulièrement apprécié la rencontre d'autres jeunes passionnés avec qui elle entretient toujours de bons contacts. « L'ambiance était très bonne », se souvient-elle.

Une réaction semblable de la part de Dave Bérubé, de la cuvée 2006 à Sherbrooke. Pour lui, l'importance des contacts et la possibilité de partager sa passion avec d'autres jeunes lui ont apporté une grande satisfaction. Et c'est précisément pour cet aspect de l'École qu'il la recommande. « Se tenir en «gang» avec des jeunes aussi passionnés que toi, ça fait oublier les petits problèmes de la vie. »

Philippe Lafontaine, aussi de la troisième édition à Sherbrooke s'est inscrit suite à l'invitation de ses amis étudiants en agronomie à l'Université Laval. L'année précédente, il avait assisté à l'Exposition royale d'hiver de Toronto et avait alors constaté qu'en élevage, il avait du rattrapage à faire, un manque que l'École lui permettait de combler. « Ce fut une bonne découverte », dit-il aujourd'hui.

David Cyr, participant en 2005 et ferme hôte en 2007, et Myriane Garon, participante en 2007, avec leur fils Charles-Olivier, lors du baptême de ce dernier.

Pour sa part, David Cyr a vécu l'École d'élevage de deux façons. Il a d'abord participé à l'édition de 2005, donnée à La Pocatière, puis deux ans plus tard, a été, avec ses parents, une des fermes visitées par les jeunes de l'édition 2007 à Sainte-Marie, en Beauce. Passionné d'élevage – la ferme familiale s'intéressait déjà beaucoup à la génétique —, il trouvait que dans ses études, l'accent n'était pas assez mis sur l'animal. Ainsi, l'École d'élevage a été pour lui un excellent complément d'information en soulignant l'importance de la génétique.

Sa conjointe, Myriane Garon, élevée à la ferme Marbras, de Saint-Denis, dans le Kamouraska, inscrite à l'édition 2007, a aussi particulièrement apprécié l'approche pratique de la démarche, notamment lors des visites de fermes où elle a pu comprendre l'importance des origines d'une bonne famille de vaches, de même que de découvrir le cheminement professionnel des éleveurs visités. Tout comme pour David, son passage à l'École lui a permis de mieux comprendre ce qu'il y a sur les enregistrements des animaux, de décortiquer différentes informations, comme le titre de Lactation supérieure, le statut de vache étoile de même que le calcul des points des maîtres-éleveurs. Comme le souligne David; « Trois jours entourés de professionnels, on comprend ces concepts à 100 %. »

Gabriel Marois, de Saint-Éphrem-de-Beauce, s'est montré intéressé suite à l'invitation d'amis de l'ITA qui devaient y être, mais aussi grâce à sa mère qui connaissait son intérêt pour l'élevage et qui l'avait déjà inscrit. C'était compréhensible que sa mère s'en mêle, explique Gabriel, puisqu'elle accorde beaucoup d'importance à l'information et à la formation. Avec sept confrères beaucerons, il a participé à l'édition 2007 et affirme que ce qu'il a vécu était mieux que ce qu'il avait anticipé.

Un atout pour la confiance

D'ainsi partager avec d'autres et de pouvoir exprimer ses idées aident à développer la confiance en soi. Christine Breton en donne l'exemple. Elle qui se disait plutôt réservée, l'École, dit-elle, « m'a obligé à sortir de ma

Philippe Lafontaine, de l'édition 2006, sa conjointe Émilie et le petit Alexis.

coquille, à me dépasser. Ça m'a fait grandir ». Ceci s'est particulièrement manifesté lors des entrevues en équipe devant les conférenciers.

Dave Bérubé abonde dans le même sens. N'étant pas fils d'agriculteur et ayant terminé en sixième place au calcul individuel et en deuxième place avec son équipe, lui a permis de penser qu'il y avait de la place pour lui en élevage malgré ses origines pas du tout facilitantes.

Une formation pratique

Pour Dave Bérubé, qui dit « courir après l'information », l'École d'élevage lui a appris « à mettre les deux mains sur le volant, à être capable de décider » notamment en découvrant les différents outils mis à la disposition des éleveurs par l'association de race.

Un concentré en trois jours avec un peu de théorie, beaucoup de pratique, notamment sur les fermes visitées, et du temps pour favoriser les échanges entre les participants et les conférenciers. « C'est l'intensité par l'immersion », dit-il aujourd'hui. Autant Dave Bérubé que Philippe Lafontaine insistent pour souligner que le programme est bien pensé, et que pour eux, dont les connaissances en génétique étaient limitées, l'École a probablement été plus marquante que pour les autres qui avait moins de découvertes à faire.

Philippe Lafontaine, ajoute que le contenu pratique de l'École d'élevage, c'est aussi, pour le participant, la nécessité de bien documenter ce qu'il fait, de définir des objectifs clairs et mesurables, le tout pour une régie plus efficace. « Savoir où l'on s'en va » dit-il, est un élément important qu'il retient de son passage à l'École d'élevage.

Dave Bérubé, de l'édition 2006, et Nadia Roy ont trois enfants : William, Rose-Émilie et Marc-Antoine. En médaillon, Vincent, fils de Dave issu d'une première union.

La formation pratique c'est aussi, rappelle également ce jeune éleveur, se rendre compte que l'on peut se faire aider, que des outils sont disponibles et que l'ont peut consulter différentes personnes en mesure de nous conseiller.

Pour sa part, David Cyr souligne l'utilité du message véhiculé par l'École d'élevage, à savoir, l'importance qu'il faut accorder à la génétique. Ce faisant, explique-t-il, l'École stimule les jeunes en leur montrant que c'est possible d'atteindre de haut niveau en élevage. Brigitte Breton fait le même constat en insistant sur les connaissances transmises en marketing.

Au sujet du voyage

À chaque édition, les participants sont invités à compléter différents questionnaires ou examen et à passer une entrevue avec les intervenants. Ces différentes épreuves permettent aux jeunes d'accumuler des points. Le participant qui obtient le meilleur pointage pour l'ensemble des épreuves gagne un voyage en Belgique.

Christine Breton a réalisé son voyage l'année du 10e anniversaire de l'École européenne des jeunes éleveurs, tenue à Battice en Belgique. Et pour souligner cet anniversaire, une compétition par équipe nationale était à l'horaire. Le Canada y a délégué une équipe dont Christine a fait partie, lui laissant un souvenir impérissable.

Mais c'est Gabriel Marois qui vit peut-être les plus grandes suites à ce voyage. Non seulement a-t-il développé une grande amitié avec la famille qui l'a hébergé en Belgique, mais il y retourne une ou deux fois par an depuis son premier voyage en 2008. Cette famille belge est aussi venue le visiter au Québec. De plus, un commerce d'embryons a été établi entre eux.

Une influence sur la vie professionnelle

N'étant pas fils d'agriculteur, Dave Bérubé a acquis le goût de la ferme chez des oncles qui malheureusement n'avaient pas besoin de relève. Après avoir obtenu son DEC en Gestion et exploitation de l'entreprise agricole, il a travaillé à différentes fermes, dont six qui ont obtenu le titre de maître-éleveur, pour ensuite s'impliquer à la ferme porcine de sa belle-famille à Disraeli. Grâce au quota des Producteurs de lait, il a pu développer un troupeau Jersey et Holstein (préfixe Caberoy). Il est particulièrement fier des résultats obtenus avec les Jersey, son troupeau figurant au 18e rang au Canada selon l'IPV

Denis Hallé, de l'édition 2005, avec sa conjointe, Jessie Lavigne, et leurs deux enfants, Félix et Ariane.

(avril 2014). Il attribue en partie son succès à ce qu'il a appris à l'École d'élevage, notamment comment utiliser les outils que la race met au service des éleveurs.

David Cyr, impliqué avec ses parents à la Ferme Cyrale, de Saint-Elzéar, dans la MRC de Nouvelle-Beauce, rappelle que l'École, en confirmant que la génétique est un outil précieux, a influencé sa gestion quotidienne de troupeau. Il applique donc un des conseils importants qu'il a retenu : « prendre le temps de regarder nos familles de vaches dominantes et de les pousser. Ça ne sert à rien de tout pousser, dit-il, il faut plutôt travailler avec le 25 % supérieur ».

Une attitude également développée par Denis Hallé, de la Ferme Saybecoise. Partenaires avec ses parents, lui aussi s'applique depuis son passage à l'École, à mieux sélectionner les familles de son troupeau, tant du point de vue phénotypique que génotypique.

Gabriel Marois affirme aussi que cette école a eu une influence sur sa vie personnelle. D'abord par la suite donné à son voyage en Belgique, mais aussi sur son travail de producteur. Salarié à la ferme de ses parents (troupeau Maroch), mais anticipant en prendre la relève d'ici quelques années, il dit que l'École d'élevage l'a poussé à réfléchir davantage, à s'interroger, ce qui l'incite à consulter. Peut-être la plus grande valeur de l'École d'élevage, affirme Gabriel, c'est de démontrer l'importance d'avoir l'esprit ouvert, « de ne pas rester collé à ce que l'on connaît de la ferme ». Cette ouverture d'esprit, c'est autant pour la génétique, que pour le marketing et les autres facettes de l'élevage.

L'École d'élevage a aussi été déterminante pour la carrière de Philippe Lafontaine. Fils d'agriculteur sur une ferme où la génétique ne faisait pas partie des priorités, Philippe, baccalauréat en poche, se destinait plutôt à une carrière de conseiller. Mais la décou-

vous avez du colostrum?
Nous voulons acheter vos excès de colostrum!
C'est facile. Communiquez avec les gestionnaires territoriaux situés le plus près de chez vous. Nous mettrons le congélateur et les seaux à la disposition de votre exploitation agricole et passerons prendre les seaux lorsqu'ils seront pleins.
Beaudry Équipements Laitières- (888) 399-2403
Sur la Rive-Sud, de Leclercville à Saint-Hyacinthe + tout le Centre du Québec. Sur la Rive-Nord, de Berthierville, jusqu'à L'Île d'Orléans.
Équipements MBL- (819) 752-6585
Bois-Francs
L'Ami De La Ferme Laitière- (450) 346-4075
Montérégie
THE SASKATOON COLOSTRUM CO. LTD.
Science. Nature. Soins.
www.saskatooncolostrum.com
20

verte de l'élevage lui a ouvert d'autres portes et lui a fait découvrir une façon différente de gérer une ferme. Il a donc opté pour prendre la relève de la ferme familiale de Hérouxville, en Mauricie (préfixe Phily) et affirme que toutes les connaissances acquises ont eu un effet sur son exploitation qui affiche maintenant une production moyenne de 13 017 kilos.

Mais, l'École d'élevage n'est pas intéressante que pour les futurs éleveurs. Il y a aussi certains participants qui sont devenus des intervenants du milieu agricole. C'est notamment le cas de Christine Breton et Myriane Garon qui toutes les deux ont complété leurs études en agronomie et travaillent en financement agricole. Christine, qui dit qu'à l'École d'élevage, elle a entre autres appris à vulgariser ses connaissances, notamment lors des entrevues avec les conférenciers, utilise cette façon de faire, de même que le bagage qu'elle a acquis à l'École, pour conseiller ses clients. Travaillant dans la région de Saint-Hyacinthe, elle se rend tous les jours à la ferme Roclairson, de La Présentation, que son ami de cœur, Pier-Olivier Tétrault, exploite avec ses parents, pour participer à la traite du soir. « Je ne suis pas obligé de le faire, je n'ai aucune responsabilité, mais la

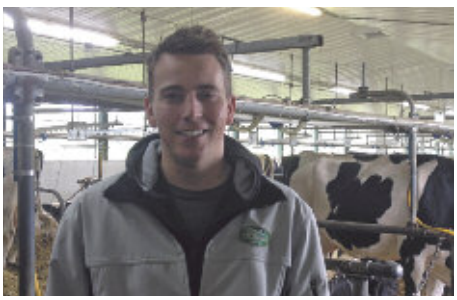

Gabriel Marois, participant à l'édition 2007, travaille avec ses parents, propriétaires de la Ferme Maroch.

Christine Breton, de l'édition 2008, travaille le jour en financement agricole, mais se rend, par passion, à la fin de sa journée à la ferme Roclairson, pour participer à la traite.

passion l'emporte », ajoute-t-elle. Pour sa part, Myriane souligne qu'elle a très bien compris à l'École d'élevage que la génétique a une influence sur la rentabilité des fermes et qu'elle se sert de ses connaissances pour mieux l'expliquer à ses clients.

Deux autres participantes et gagnantes de l'École d'élevage, Geneviève Drolet, lors de la première édition en 2004, et Myriam Côté, en 2012, travaillent maintenant pour Holstein Québec à titre de conseillères.

Un « Amour est dans le pré » bien particulier

Pour David Cyr, l'École d'élevage a eu une double conséquence. Comme il l'a mentionné, il en a retiré beaucoup lors de sa participation de 2005, mais sa vie personnelle en a été bouleversée lorsque l'entreprise de sa famille a été ferme hôte en 2007. Quand les organisateurs ont fait appel à lui, c'est avec plaisir qu'il a accepté l'invitation. D'abord, dit-il, ça permet de créer de nouveaux contacts et plus on en a, mieux c'est. En plus, il anticipait le plaisir de rencontrer d'autres jeunes passionnés d'élevage comme lui. Il ne savait pas si bien dire.

En effet, dans ce groupe, une jeune femme nommée Myriane Garon n'est pas passée inaperçue. D'une première rencontre, lors de la soirée de la Fondation Audrey-Lehoux inc. au programme de cette édition de l'École d'élevage, suivi d'une seconde à la ferme le lendemain, puis d'une troisième et d'une quatrième... un mariage a été célébré. Aujourd'hui, Myriane et David sont les heureux parents du petit Charles-Olivier. Un effet collatéral non planifié de l'École d'élevage, mais toujours possible...

Holstein Québec doit poursuivre cette expérience

« Je témoigne pour motiver les jeunes à s'inscrire », dira Dave Bérubé en conclusion. Pour lui comme pour toutes les autres personnes interviewées, il faut que l'École d'élevage poursuive son travail d'information touchant la génétique et la réussite en production laitière et favorise les contacts entre les jeunes, mais aussi avec les gens expérimentés du milieu. Des personnes qu'il faut écouter, insiste Dave Bérubé.

Pour sa part, Gabriel Marois rappelle que les intervenants ont su éviter le côté « plate » de l'enseignement formel pour favoriser les échanges. Lui qui, avoue-t-il, n'aimait pas vraiment les études, a trouvé à l'École d'élevage un rassemblement de passionnés et un réseau social qu'il considère comme très important pour les jeunes de sa génération. Pour lui, établir un réseau de rencontres, c'est une nécessité pour le milieu. « C'est fini, affirme-t-il, le temps de l'isolement à la ferme ». ■

La plume Holstein

Par
France Lemieux
Conseillère
en publicité

Naissances :

C'est avec un grand bonheur que **Valérie Tremblay** et son conjoint **Sylvain Brunet** ont accueilli leur fils **Florent** de 9 lb et 3 onces le 21 mai dernier. Louis-Jacob, le fils de Sylvain, se fait aussi grand frère protecteur de Florent. La nouvelle maman, débordante de joie, a commenté : « c'est le plus beau bébé du monde! » Valérie occupe le poste de coordonnatrice formation et transfert à Holstein Canada. Les grands-parents, France Brassard et Denis Tremblay, de la Ferme Léothé, sont eux aussi fiers d'accueillir ce magnifique petit garçon dans la grande famille Tremblay.

Déjà parents du petit Louis, **Camil Leclerc** et **Isabelle Carrier** ont vu naître leur deuxième enfant avec joie le 21 mai dernier. Cette petite princesse se prénomme **Gabrielle**. Camil est copropriétaire, avec sa mère Hélène Pelchat, de la Ferme Arolène de Saint-Isidore.

La cigogne est passée avec bonheur pour une deuxième fois, le 24 mai dernier, chez **Amélie Massicotte** et **Freddy Gutierrez Trejo. Alice**, cette mignonne petite fille, fait la joie de sa sœur aînée Léa et de ses grands-parents Maryse Carré et Roger Massicotte, qui exploitent, avec leur fils Pier-Luc Massicotte, le préfixe Massico de la ferme Massicotte Holstein inc. de Champlain.

Saluons avec joie l'arrivée de ces nouveaux bébés, et félicitations aux nouveaux parents!

Mariage :

C'est avec joie que **Katleen Dubois** et **Steve Comtois** ont uni leur destinée le 31 mai dernier à Victoriaville. Steve est copropriétaire de la ferme Comestar Holstein. C'est avec une grande fierté que ses parents, France Lemieux et Marc Comtois, ont conduit leur fils au pied de l'autel.

Longue vie de bonheur et de complicité!

Décès :

C'est avec regret que nous avons appris le décès de Monsieur **Jean-Clément St-Pierre** de Grenville-sur-la-Rouge, le 27 mai dernier. Il était âgé de 91 ans. Il laisse dans le deuil ses huit enfants. Dans le passé, monsieur St-Pierre a notamment occupé les postes de présidents de Holstein Québec (1962) et de Holstein Canada (1976).

C'est avec tristesse que nous avons appris, le 29 mai dernier, le décès de Monsieur **Léo Jacobs** à l'âge de 86 ans. Président-fondateur de la ferme Léo Jacobs, membre du Club Holstein Portneuf, ancien président de Holstein Québec (1983 et 1984), M. Jacobs a été Maître-éleveur et membre du Temple de la renommée de l'agriculture du Québec. Il était l'époux de feu madame Nellie Kersten et l'ami de cœur de Jeanne Noreau. Outre Mme Noreau, il laisse dans le deuil ses enfants : Jean (Marian Ghielen), Martin, Dorothy (Georges Cyr), Ella (Claude Lépine), François (Céline Petitclerc), Pierre (Sandra Fillion) et Marian (Jacques Leclerc); ses petits-enfants Yan (Véronique Prémont), Ysabel (Tyler Doiron), Kevin (Stéphanie Benoit), et Laurie Jacobs (Mathieu Jalbert); Jonathan et Jean-Philippe Jacobs (Marie-Ève Sauvé); Louis (Audrey Mottard) et Philippe Bertrand (Marie-Sophie Arseneault); Catherine Langevin et Alexandre Devault; Karen, Andréa et Emmy Jacobs; Matis et Catherine Jacobs-Leclerc, ainsi que ses 14 arrière-petits-enfants.

C'est le 29 mai dernier, à l'âge de 53 ans, que monsieur **Martial Fillion** a terminé son combat. Il est décédé paisiblement entouré de l'amour des siens. Il était copropriétaire de la ferme Filiale de Saint-Ludger, qui a été reconnue Maître-éleveur en 2013. Ses parents, Liliane Létourneau et Bertrand Fillion étant décédés, il laisse dans le deuil ses sept frères et sœurs et leur famille. Parmi ceux-ci, on compte ses partenaires à la ferme, Jacquelin Fillion et sa conjointe Sylvie Morin, ainsi que leurs deux filles, Vanessa et Marilyne Fillion.

Incendies :

Un violent incendie a détruit la ferme **Jébelle Lapointe** de Saint-Alexandre-de-Kamouraska le 26 mai dernier. Le jeune propriétaire, **Jérôme Lapointe**, a vu quelque 150 bêtes périr dans les flammes en plus de perdre tout le bâtiment. Le jeune père de famille est de la 3e génération des Lapointe sur cette ferme familiale. Il a été frappé par le malheur deux fois plutôt qu'une dans la même semaine puisque son grand-père est décédé quelques jours auparavant. Vu l'ampleur des dégâts, la cause du brasier est encore inconnue.

Divers :

Bonne retraite à monsieur **Jean-Claude Paquet**, qui a offert ces loyaux services pendant plus de 40 ans au Club Holstein Portneuf à titre de secrétaire-trésorier. Tout un exploit pour tant d'années de dévouement pour les membres de ce club.

VIVEZ LE CONCRET de l'élevage!

Du 10 au 13 octobre 2014

À Lachute (à compter de 19 h 30, le vendredi)
Pour les jeunes de 18 à 25 ans

Ateliers théoriques et pratiques
Grands prix individuels, prix remis aux équipes gagnantes et de nombreux prix de participation.

DEVENEZ UN LEADER DANS VOTRE MILIEU

- En apprenant à utiliser les outils offerts par les partenaires en amélioration génétique
- En identifiant les forces et les faiblesses d'un troupeau laitier
- En mettant en pratique les notions de l'élevage

Les participants de la 10e édition de l'École d'élevage! À l'avant, Laurence Asselin et Vicky Bélanger, ayant terminé en 3e et 2e position, entourent la grande gagnante, Sarah Ruel.

L'équipe gagnante en 2013

Ferme Horizon
Kathleen Lebel, Patrick Landry,
Alexandra Croteau et Charlène Laliberté

PLACES LIMITÉES

Inscription par la poste uniquement.
250 $ + taxes = 287,44 $ par participant.
Faites parvenir votre paiement avec votre inscription
Date limite d'inscription : 1er septembre 2014.

De la théorie... À la pratique!

Pour plus de détails, consultez la section jeunesse sur www.holsteinquebec.com
ou communiquez avec Holstein Québec : 450 778-9636 | info@holsteinquebec.com

Coupon-réponse

Nom, prénom : _____

Adresse : _____

Ville : _____

Code postal : _____ Tél. : _____

Âge au 1er janvier 2014 : _____

Date de naissance (JJ/MM/AA) : _____/_____/_____/

Grandeur pour manteau : _____

Courriel : _____

Paiement : ❑ Chèque OU ❑ Carte de crédit

❑ AMERICAN EXPRESS ❑ VISA ❑ MasterCard

Numéro de la carte : _____/_____/_____/_____/

Date d'exp. : (MM/AAAA) _____/_____/

Signature : _____

Postez votre coupon et votre paiement à :
École d'élevage Holstein Québec
3955, boul. Laurier Ouest, Saint-Hyacinthe (Québec) J2S 3T8

Par
Myriam Côté,
agronome
Conseillère pour le territoire Ouest

École de préparation Holstein Québec

Former les exposants de demain

Les 17, 18 et 19 mai dernier, 38 jeunes âgés de 13 à 22 ans, dont six Français en stage chez des éleveurs du Québec et de l'Ontario, se sont rendus à Montmagny pour en apprendre davantage sur l'art de l'exposition et de la présentation des animaux. Grâce à cette 7e édition de l'École de préparation Holstein Québec, les participants, tous plus motivés les uns que les autres, sont maintenant outillés et prêts à travailler sur les terrains d'exposition cet été.

Les trois conseillers Holstein Québec étaient sur place pour superviser les six équipes, mais surtout pour partager leurs connaissances en matière de montage d'exhibit, de préparation, d'alimentation et de présentation d'animaux d'exposition. Les jeunes ont également pu compter sur la présence et les conseils avisés de Jean-Philippe Charest et Jonathan Lehoux (Coop) qui leur ont appris les techniques de tonte pour mettre en valeur leur génisse.

Les points amassés individuellement et en équipe, que ce soit sur la tenue de l'exhibit, la tonte, la préparation, la présentation de la génisse, l'esprit d'équipe, l'entraide ou l'autonomie, ont permis à Sébastien Dalpé (Saint-Armand) de remporter le premier prix de cette édition. Il aura la chance de s'envoler pour la Belgique en septembre prochain en compagnie d'autres coéquipiers canadiens pour représenter le pays à l'École européenne des jeunes éleveurs à Battice.

Jean-Philippe Charest et Jonathan Lehoux (Coop) expliquant les techniques de tonte pour mettre en valeur une génisse.

Laurie Bourque et Claudia Kessler, ayant remporté les 2e et 3e places, entourent le grand gagnant de l'École de préparation, Sébastien Dalpé.

Félicitations à l'équipe Cattle Mania pour sa première position. Elle était formée de Laurie Bourque, Charlie-Anne Surprenant, Béatrice Deltell, Simon Ouellet, Alexandre Leclerc et Philip Tourigny.

Laurie Bourque (Saint-Théophile) et Claudia Kessler (Clarenceville) ont remporté les deuxième et troisième places. Claudia, de la ferme Swisskess, a également été nommée grande championne de présentation par le juge invité, M. Richard Landry. Le titre de meilleur préparateur de la fin de semaine a été décerné à Karine Barde (Montmagny).

L'équipe s'étant le plus démarquée a été celle de la ferme Cattle Mania, composée de Laurie Bourque, Charlie-Anne Surprenant (Chesterville), Béatrice Deltell (Québec), Simon Ouellet (Saint-Alexandre), Alexandre Leclerc (Trois-Rivières), et Philip Tourigny (Saint-Christophe-d'Arthabaska). Tous sont repartis avec un chèque-cadeau de 100 $ de chez Premier choix agricole.

Soulignons la généreuse contribution des partenaires de l'événement, qui ont fourni l'alimentation des génisses, de nombreux prix de présence et un coup de main très apprécié : le Centre d'insémination artificielle du Québec, l'Association des jeunes ruraux du Québec, Agribands Purina, la Coop fédérée, John Deere, Premier choix agricole et Shur-Gain.

Mentionnons également la précieuse collaboration des quatre éleveurs qui ont prêté les génisses ainsi que le matériel nécessaire à la réussite de cet événement. Mille mercis aux fermes A. & R. Boulet (Bonaccueil), Boulet, Parile et Pierre Boulet (Pierstein) pour tout le temps consacré à cette école. ■

Six jeunes bretons ont participé à l'édition 2014 de l'École de préparation : Nicolas Oliviero, Arthur Bainvel, Damien Letendre, Paul Guimond, Flavien Renaud et Romain Brégère.

L'École de préparation, c'est la combinaison parfaite de la théorie et de la pratique.

Le juge Richard Landry expliquant ses raisons aux participants.

Les 38 participants de l'École de préparation 2014.

Réflexion du « psycoach »

La critique… pas toujours constructive

Bien que la critique puisse être constructive, elle peut aussi être destructive. Afin d'évaluer sa pertinence, 5 questions peuvent être utiles.

Compétence : est-ce que la personne possède la compétence relative pour pouvoir réagir?

Conflit d'intérêts : est-ce que la personne est en conflit d'intérêts?

Précision ou généralité : est-ce que la personne réagit sur quelque chose de précis ou de général? « Tu prends trop de place » versus « Tu as coupé la parole 5 fois ».

Consensus : est-ce que la personne est la seule à trouver que vous avez un ton agressif? Vérifier avec d'autres.

Ami ou ennemi : est-ce que la personne veut réellement votre bien ou est-elle rongée par l'envie?

Par : Pierrette Desrosiers, M. Ps.
Psychologue du travail,
conférencière, coach
Auteure du livre : Survivre à la réussite
www.pierrettedesrosiers.com
Vous pouvez faire parvenir
vos commentaires à :
pierrette@pierrettedesrosiers.com
ou **à larevue@holsteinquebec.com**

Photos cocasses

La course des spartiates, c'est pour ceux et celles qui n'ont pas froid aux yeux. Et l'une d'elles a été tenue à Mont-Tremblant le 24 mai dernier sous le nom Défi Spartan Mont-Tremblant. Pour se garder en forme, l'idée avait été lancée par Amber Craswell et un groupe de passionnés d'élevage Holstein a formé l'équipe « Got Milk ». Sous les judicieux conseils des entraîneurs France Lemieux et Donald Dubois, tous ont terminé l'épreuve de 8 kilomètres comportant 15 obstacles. Selon France Lemieux, il s'agit d'une épreuve agréable à condition de la faire en groupe et de faire preuve de solidarité.

Ont formé cette équipe, de gauche à droite, en première rangée, Karine Beauchesne, Vicki Fletcher, Sarah St-Hilaire, Amber Craswell, Jaime Grant, France Lemieux, Ysabel Jacobs et Kim Côté. Debout derrière, Vincent Bergeron-Kipling, Brian Craswell, Blair Weeks, Donald Dubois et Tyler Doiron.

Vicki Fletcher traversant le mur de feu. Quel courage!

Vous avez une belle photo, émouvante, drôle, inusitée ou originale ? N'hésitez pas, faites la parvenir au Rédacteur en chef.

La Revue Holstein Québec, 3955, boulevard Laurier Ouest
Saint-Hyacinthe (Québec) J2S 3T8
Téléphone : 450 778-9636
Courriel : larevue@holsteinquebec.com

Par Annie Chabot, agronome
Directrice générale de l'AJRQ

Classique des jeunes ruraux québécois 2014 en marge de la finale provinciale à Montmagny

Volet laitier :
vendredi 15 août : arrivée des participants, mini-végétal, souper-conférence et olympiades;
samedi 16 août : photos officielles, classes de présentation (juge : Jocelyn Nault) et génisses costumées;
dimanche 17 août : classes de conformation (juge : Éric Hétu) et clôture.

- À nouveau cette année, il n'y aura aucune restriction quant au nombre de génisses qu'un cercle pourra exposer. La date limite d'inscription est le lundi 11 août à minuit. Les inscriptions se feront directement en ligne sur notre site web à partir de la mi-juillet.
- Le thème pour les décors sera « Le cinéma ».
- Tous les règlements et l'horaire officiel sont disponibles sur notre site web.
- Vous pourrez suivre les résultats du jugement du volet laitier en direct sur notre site web les 16 et 17 août.

Tout au long de l'été, consultez notre site web pour connaître les dates de chacune des expositions de jeunes ruraux ainsi que les résultats de ces dernières.

Nos partenaires

AJRQ
65, rang 3 est, Princeville, Qc, G6L 4B9
Tél : (819) 364-5606 / Téléc.: (819) 364-5006
Courriel : info@ajrq.qc.ca
Site web: www.ajrq.qc.ca

ENCAN EN LIGNE DU QUÉBEC 4-H

L'Association 4-H du Québec et ses clubs locaux sont en préparation pour une deuxième édition annuelle de notre collecte de fonds par un encan en ligne.

Cette année, l'encan commencera officiellement le 2 septembre et les enchères seront fermées le 29 octobre à 21 h.

Objets à vendre aux enchères : billets de hockey, laissez-passer pour de nombreuses expositions locales, collection de livres d'artisanats, fin de semaine dans le gîte Héritage à Ormstown, pâtisseries et encore plus d'objets disponibles.

Consulter le site web **http://steam.ca/auctions/quebec-4h-2014** pour connaître tous les articles offerts.

Quebec 4-H

Tél. : **514-398-8738** | Téléc. : **514-398-8652** | **office@quebec4-h.com** | **www.quebec4-h.com**

Par Roxanne Montplaisir
Stagiaire de l'Alliance Semex et de Holstein Canada en Australie

Un voyage de l'autre côté de la planète

Le 2 janvier dernier, j'ai eu la chance de m'envoler vers l'Australie pour trois mois afin de représenter la jeunesse canadienne pour Holstein Canada et Semex. Après un périple de 26 heures d'avion sur quatre vols différents, une différence de 70 °C m'attendait de l'autre côté de la planète. De l'hiver québécois, à -40 °C, à la ville de Melbourne, à 30 °C, cette belle température marquait le début d'une merveilleuse aventure au pays des kangourous, m'enfuyant ainsi de l'un des pires hivers québécois des vingt dernières années.

Le tout a débuté par une semaine au National-All-Breeds Dairy Youth Camp, un stage de cinq jours sur la préparation d'animaux d'exposition. Il s'agit d'une excellente opportunité pour les jeunes australiens de 16 à 20 ans de parfaire leurs connaissances et leurs habiletés à travailler avec une génisse. Sous la supervision d'un leader d'équipe, chaque jeune a un animal à préparer et à présenter à la fin de la semaine. Pendant ce stage, les jeunes participent à des ateliers sur le lavage, la tonte, le jugement, la présentation, l'expression orale des raisons du jugement, la classification et l'entretien de l'équipement de tonte. De plus, un projet spécial diffère chaque année afin de faire varier les activités pour les jeunes qui en sont à plusieurs participations. Cette année, j'étais responsable de ce projet qui concernait les ventes d'animaux ainsi que différents points à connaître avant d'assister à une vente pour y faire des achats. J'ai eu un plaisir fou à travailler avec ces jeunes passionnés et à rencontrer une relève motivée à apprendre sur l'élevage. Après une semaine comme celle-ci, je me suis rapidement sentie dans mon élément et j'ai rencontré plusieurs personnes impliquées que j'ai recroisées durant mon voyage.

Avant de passer la semaine à l'International Dairy Week (IDW), je suis allée dans le New South Wales et j'ai séjourné pendant cinq jours chez Woodlawn Holsteins. Sous des températures s'élevant jusqu'à 47 °C, mes tâches consistaient principalement à m'occuper des sujets d'expositions : les laver, les alimenter, les rafraîchir et les dompter avant de nous

L'auteure avec un bébé crocodile.

déplacer vers Shepperton pour l'IDW la semaine suivante.

Durant l'IDW, j'ai fait partie de l'équipe de la vente Semex Spectacular. Ce fut une très belle expérience que de préparer les 29 lots qui ont été vendus pour un prix moyen de 6 823 $. J'ai même eu le plaisir de présenter des sujets, dont, entre autres, *Gorbro Uno Tiffany* qui a obtenu, à 12 000 $, le meilleur prix de cette vente. Le jour du jugement, j'ai pu admirer la qualité de la Holstein australienne et réaliser à quel point la longévité des vaches est supérieure. Les Australiens sont extrêmement fiers d'avoir une classe de vaches de 7 ans et plus et d'y retrouver dix sujets en moyenne chaque année. Les honneurs de la journée ont été remis à *Fairvale Morty Lady 51*, qui fut couronnée Grande Championne, et à *Murribrook Dundee Pam*, qui a reçu le titre de Championne Junior. J'ai aussi eu le privilège de passer quelques jours chez Murribrook Holsteins, l'un des meilleurs troupeaux australiens. Avec Murray, Margaret et Jock Sowter, ce fut un réel plaisir de participer aux travaux de la ferme ainsi que de préparer les animaux pouvant être exposés à la Royale de Sydney le mois suivant. L'excellente génétique que l'on retrouve à Murribrook Holsteins provient surtout du fait qu'ils importent chaque année beaucoup d'embryons, dont plusieurs issus de familles de vaches d'Amérique du Nord. Durant mon séjour, nous avons même reçu la visite du classificateur, du contrôleur laitier et du tailleur de sabots. J'ai donc pu poser toutes mes questions à ces différents intervenants du milieu agricole australien.

J'ai aussi travaillé pour d'autres fermes axées sur la génétique, comme Arrowstar Holsteins et Urramy Lodge/Taycrest Holsteins chez qui on pouvait apprécier plusieurs descendants de familles connues en Australie ou en Amérique du Nord, comme *Strongbark Linjet Victory, Dryfield Dundee Paradise, Crestomere Atwood Vixen, Butz-Butler Gold Barbara*, et même des familles québécoises de Karona Holsteins comme *Karona Jay Barem* et *Karona Goodluck Pearl* pour n'en nommer que certaines. D'autres familles chez qui j'ai habité visaient moins l'exposition, mais possédaient aussi des troupeaux de qualité. Chez Alnor Holsteins et Jenamy Holsteins, j'ai surtout travaillé sur les soins aux veaux et aux génisses ainsi qu'à la gestion du troupeau entre les traites. Je n'avais jamais travaillé avec de

Photos : Roxanne Montplaisir

Beau matin à Murribrook Holsteins, Moss Vale, NSW.

Les participants au Championnat Senior, dont *Fairvale Morty Lady 51*, choisie Grande Championne.

grands troupeaux auparavant, ce fut donc une nouveauté et j'ai beaucoup appris et apprécié cette expérience.

Côté tourisme, j'ai pu visiter certains endroits, dont les villes de Melbourne et Sydney. J'ai aussi parcouru la Great Ocean Road pour admirer les beaux paysages comme The Twelve Apostles. Avec le beau temps, on m'a également fait visiter Philips Island, une île touristique comprenant plusieurs plages ainsi que le centre de conservation des koalas. J'ai été choyée d'être reçue par des familles aussi accueillantes chez qui je me suis sentie comme à la maison dès le début. Elles se faisaient bien souvent un plaisir, entre deux traites, de me faire visiter les alentours et de me faire découvrir leur beau pays, ce qui fut très intéressant et agréable. J'ai donc pu me rendre entre autres à un entraînement de polo, à un rodéo et à une course de chevaux où j'ai pu observer un spectacle de reptiles dangereux. D'un côté plus agricole, j'ai passé une journée avec un représentant de meunerie. De plus, j'ai aidé l'équipe Semex à des journées agricoles extérieures de type « Expo-Champs » ou encore, sur la route dans différentes régions. À deux reprises, j'ai également assisté à des rencontres de producteurs pour discuter des défis et partager des opinions sur des sujets d'actualités comme la modification de la formule de valeur d'élevage australienne (ABR, Australian Breeding Value).

Ceci n'est qu'un aperçu de l'inoubliable expérience que j'ai vécue l'hiver dernier. En effet, ce voyage m'a permis d'ouvrir mes horizons sur l'avenir et les défis que l'agriculture rencontre dans ce monde. Et croyez-moi, peu importe le pays dans lequel nous pratiquons le beau métier d'agriculteur, la passion, le dynamisme et le désir de relever des défis en s'adaptant aux différentes réalités sont des qualités garantes de succès. Et l'Australie possède certainement ces atouts. J'oserais même dire que les Australiens sont tellement accueillants qu'ils sont d'une bonté difficile à oublier. C'est pourquoi j'ai dit à plusieurs connaissances au cours de mon séjour, ceci n'est pas un « Au revoir », c'est un « À la prochaine »! En terminant, si mon voyage vous intéresse davantage, n'hésitez pas à m'aborder, ce sera avec plaisir que je vous raconterai mes aventures plus en détail. ■

L'équipe Semex au National All-Breeds Dairy Youth Camp.

Le troupeau de Urramy Lodge Holsteins and Taycrest Holsteins, Timboon, VIC.

Vos résultats en direct* sur holsteinquebec.com/expos

Jugements Holstein

Saviez-vous que...

Les résultats des jugements Holstein sont disponibles en temps réel* sur le site web de Holstein Québec pour toutes les expositions qui utilisent le logiciel AssistExpo?

Visitez le www.holsteinquebec.com/expos et découvrez les bêtes qui sont les têtes d'affiche de la saison des expositions. Les archives des résultats des années passées sont également accessibles pour tous les jugements régionaux et provinciaux.

** Là où un accès à Internet le permet.*

Holstein Québec

crée des sites web

Vous avez des questions?

JAROLD DUMOUCHEL
HOLSTEIN QUÉBEC
3955, boul. Laurier Ouest
Saint-Hyacinthe (Québec) J2S 3T8
Tél. : 450 778-9636
Téléc. : 450 778-9637

info@holsteinquebec.com
www.holsteinquebec.com

Holstein Québec, c'est bien plus que 160 000 visiteurs annuels* sur son site web!

C'est également des services de développement de sites web, de création de bannières publicitaires, d'envois d'infolettres et bien plus encore. Renseignez-vous dès aujourd'hui auprès de Jarold Dumouchel chez Holstein Québec.

Nos dernières réalisations web

cpcab.ca | supremelaitier.com | breizcan.com | alampcoholstein.com | templeagriculture.org | garayholstein.ca

*Du 1er janvier au 31 décembre 2013

Par
Mario Séguin,
agronome
Directeur adjoint à la génétique et responsable de l'expertise-conseil en génétique

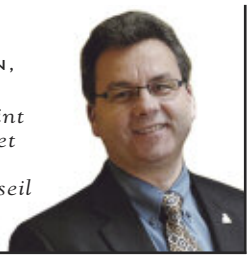

Durabilité = profit!

En mai dernier, des articles publiant des chiffres de Valacta faisaient état de gains économiques potentiels majeurs à la portée des fermes laitières du Québec. L'une des composantes pouvant avoir un gros impact est le taux de remplacement, influencé par la réduction de l'âge au premier vêlage et la réduction du taux de réforme qui peuvent améliorer fortement la rentabilité de nos fermes. Pour élever des vaches qui durent plus longtemps et ainsi réduire le taux de réforme, les éleveurs ont avantage à prêter attention à l'indice « Durée de vie » des taureaux.

Cet indice mesure le potentiel génétique de longévité selon une valeur d'élevage relative, où l'indice moyen des taureaux est établi à 100 avec un écart de 85 (non désirable) à 115 (très désirable) pour 99 % des taureaux. Selon le Réseau laitier canadien (CDN), l'héritabilité de ce caractère se chiffre à 10 %; ce qui signifie que 90 % du niveau de durabilité des vaches est attribuable à la régie et à l'environnement du troupeau, alors que 10 % est attribuable à la sélection génétique. Le tableau 1 démontre les avantages substantiels de la durée de vie prévue chez les filles issues des meilleurs taureaux pour ce caractère.

Tableau 1

Taux de survie prévu des filles selon l'épreuve du taureau pour la durée de vie

Durée de vie (VÉR)	Taux de survie (%) des filles jusqu'au : 2e vêlage	3e vêlage	4e vêlage
115	85	68	47
110	80	62	42
105	75	56	36
100	70	50	31
95	65	44	26
90	59	38	21
85	54	32	16

Source : CDN, avril 2010

Ce tableau indique que l'utilisation de taureaux ayant des indices supérieurs fera en sorte qu'un troupeau pourrait atteindre plus de 40 % des vaches qui survivent au 4e vêlage, alors que l'utilisation de taureaux moyens n'en procurerait que 31 % : un impact majeur sur la rentabilité.

Le tableau 2 présente quelques taureaux éprouvés actifs affichant une durée de vie supérieure.

Tableau 2

Taureaux éprouvés à 108 et mieux (avril 2014)

Nom	Durée de vie	IPV
Fever	116	2799
Jett Air	114	2875
Musketeer	114	2658
Seaver	112	2617
Risingstar	109	2761
Impression	109	2622
Brawler	108	2706
Superpower	108	2704

L'offre de taureaux Genomax de la feuille d'épreuves d'avril 2014 contient également des taureaux exceptionnels pour la durée de vie avec une moyenne de 112.

Une autre façon d'améliorer la durée de vie de notre cheptel passe par la sélection de taureaux qui transmettent une meilleure immunité et qui sont désignés « Immunité+ ». En effet, les filles de taureaux « Immunité+ » démontrent une meilleure réponse aux vaccins et une meilleure résistance aux maladies, ce qui favorise leur durée de vie dans le troupeau. Le tableau 3 présente certains des meilleurs Genomax selon la durée de vie qui sont aussi désignés Immunité+.

Tableau 3

Taureaux Genomax et à 112 et mieux

Nom	Durée de vie	IPV
*Flame**	115	3198
Thunder	115	3146
Unix	114	3083
Montreal	112	3141
Science-P	112	2985

** Disponible seulement sur commande*

Somme toute, il est possible d'améliorer le taux de remplacement dans un troupeau et ainsi d'aller chercher un revenu supplémentaire grâce à la sélection de taureaux supérieurs pour l'indice « Durée de vie ». Pour plus d'information, renseignez-vous auprès de votre représentant en service-conseils du CIAQ. ■

Filles de *Jett Air*, taureau supérieur pour l'indice « Durée de vie ».

De rayonnants résultats pour nos éleveurs

BENOIT & JACQUES DUBÉ
LA POCATIÈRE — 418 856-3756

DULET ASHLAR GALILEE	**EX-91**
DUBENOIT DEMPSEY SOFIA	**TB-86 1er veau**
COBEQUID CARISMA BEACH	TB-87

BOUCHARD CHRÉTIEN LTÉE
SAINTE-LOUISE — 418 354-2660

P J S P PROMAR VERSATILLE	TB

BRUNO NICOLE
MONTMAGNY — 418 241-5426

NICOLE AEROWOOD RITA	TB

BUTOISE HOLSTEIN
SAINT-FRANÇOIS-DE-LA-RIVIÈRE-DU-SUD — 418 259-2686

BUTOISE BAXTER TWINE	**EX**
BUTOISE BALTIMOR MIRANDA	TB
BUTOISE DENISON ALYNA	TB
BUTOISE SHOTTLE CANELLE	TB

CLÉMENT LAMONDE
SAINT-FRANÇOIS-DE-LA-RIVIÈRE-DU-SUD — 418 259-2455

CLEDITH LITTORAL ALINE	TB
CLEDITH STALLION ANDREE	TB

CLOVIS HOLSTEIN INC.
SAINT-ALEXANDRE — 418 495-2685

CLOVIS SAMUELO SANDY	**EX-94 3E**
CLOVIS ALLEN VIVA	**EX-91 2E**
CLOVIS TERASSON LOYABEL	**EX 3E**
CLOVIS DEREK OSANA	**EX 2E**
CLOVIS GOLDWYN ALINE	**EX 2E**
CLOVIS PAGEWIRE REINE	**EX 2E**
CLOVIS MR BURNS SPLENDY	**EX**
CLOVIS ONWARD BOBY	**EX**
CLOVIS COLD MERVEILLE	**TB 1er veau**
CLOVIS REGINALD NOELLE	**TB 1er veau**
CLOVIS SANCHEZ BINE	**TB 1er veau**
CLOVIS TRUMP LORNA	**TB 1er veau**
CLOVIS BONAIR CANETTE	TB-89
CLOVIS GARRETT LAURE	TB-89
CLOVIS LITTORAL SUZANE	TB-88
CLOVIS ONWARD BOEME	TB-88
CLOVIS XACOBEO SECRET	TB-88
CLOVIS XACOBEO SHERLY	TB-88
CLOVIS ALEXANDER SASSY	TB-87
CLOVIS ALEXANDER SIGALLE	TB-87
CLOVIS MALICIEUX SAMORY	TB-87
CLOVIS MANOMAN SALISA	TB-87
CLOVIS SUPERSTITION RIVALDY	TB-86
CLOVIS SUPERSTITION SONA	TB
DREANE SUPER TOYA	TB

ÉDITH MORIN & ALAIN POTVIN
SAINT-PASCAL — 418 492-5468

EDITAL BOLIVIA ROSE ALMA	TB-87
EDITAL DENZEL LYBERIA	TB-87
EDITAL FINAL CUT NATANIA	TB-87
EDITAL JASPER LAGALERE	TB-87
EDITAL ARBOR JACUZZY	TB
EDITAL GOLDWYN MAROUCIA	TB

FERME - ÉCOLE LAPOKITA
LA POCATIÈRE — 418 860-5753

LAPOKITA LIZZARD KRISPY	**TB 1er veau**
LAPOKITA GOLDWYN CRICRI	TB

ELKA HOLSTEINS
SAINT-PASCAL — 418 492-1553

ELKA ST SANCHEZ REALITY	TB

FERME ALMAKA ENR.
MONT-CARMEL — 418 498-2939

ALMAKA PROMAR FEELING	**TB 1er veau**
ALMAKA BONAIR MALIKA	TB

FERME ANCESTRALE LANDRY INC.
CAP-SAINT-IGNACE — 418 246-5786

ANCESTRALE GOLDWYN CINDY	**TB 1er veau**

FERME BARD INC.
LA POCATIÈRE — 418 856-3516

COTOPIERRE JAYDE FLEUVE	**EX 3E**
BARD MAGOT SALAVANDE	**EX**
BARD DEMPSEY JOELLY	**TB 1er veau**
BARD GOLDWYN JODIA	TB-87
BARD LAURIN ALIDIA	TB-87
QUALITY DESIGN FLAME	TB-86

FERME BELANCEL INC.
SAINT-JEAN-PORT-JOLI — 418 598-2647

BELANCEL SAMUELO MYNASTY	TB-86
BELANCEL TREY FALAISE	TB

FERME BELÉRABLE INC.
MONTMAGNY — 418 248-0619

BELERABLE BAHAMAS LOUBA	TB
BELERABLE SAHARA ISABEL	TB

FERME BELFAU INC.
RIVIÈRE-OUELLE — 418 856-1985

BELFAU BOLTON VERO	TB-87
BELFAU SALEN FETARD	TB-86
BELFAU DAMION DEKO	TB
BELFAU DENISON CAMELI	TB

FERME BENLAUR
LA POCATIÈRE — 418 894-3927

VALRUEST DEMPSEY LAMBADA	**TB 1er veau**
BENLAUR TALENT CENDRILLON	TB-86
BENLAUR ALLEN ROBINETTE	TB

FERME BÉRICLO INC.
SAINT-JEAN-PORT-JOLI — 418 598-3847

ROBICHAUD SAMUELO JOHANNA	TB-86
ROBICHAUD ASHLAR CYNDY	TB
ROBICHAUD FBI SABINE	TB
ROBICHAUD SAMUELO RIZE	TB

FERME BERMOND ENR.
POHÉNÉGAMOOK — 418 859-2952

BERMOND SID MIRANY	**TB 1er veau**
BERMOND HVEZDA MILY RED	TB
BERMOND SANCHEZ LILOU	TB
BERMOND STEADY MISLY	TB

FERME BERNARD THÉRIAULT INC.
L'ISLET-SUR-MER — 418 247-5147

THERRE HARRINGTON NASCAR	TB-87

FERME BERTHIER-SUR-MER INC.
BERTHIER-SUR-MER — 418 259-7957

BOSDALE GOLDWYN LAURIE	TB-87
VERMEIL BALANE BAROQUE	TB

FERME BERTRAND & RÉAL BEAUMONT ENR.
SAINT-PIERRE — 418 248-9504

BRBEAUMONT APPLAUSE LISON	TB

FERME BÉRYOL
SAINT-ALEXANDRE — 418 495-2579

BERYOL MANIFOLD ADI 92	TB-86
BERYOL PROMAR ASTERIXE 90	TB

FERME C.D.S. PELLETIER INC.
SAINT-PASCAL — 418 492-3994

SERJAKA SAPHIRE BROOKE	TB-87

FERME CAMPAGNA INC.
SAINT-FRANÇOIS-DE-LA-RIVIÈRE-DU-SUD — 418 259-7896

CAMPAGNA BUCKEYE NOCTURNE	TB-86
CAMPAGNA ASHLAR DELPHINE	TB
CAMPAGNA DUPLEX MANDARINE	TB
CAMPAGNA SHOTGUN FANTASTIQUE	TB

FERME CAP BLANC INC.
KAMOURASKA — 418 492-7307

CAPBLANC FREELANCE MAYOU	TB
CAPBLANC SHOTTLE SANKA	TB
CAPBLANC SOLARIS BALI	TB
CLOVIS SEQUENCE MIRAGE	TB

FERME CARON & FILS INC.
SAINT-ROCH-DES-AULNAIES — 418 354-2901

DUBOUQUET PICOLO ZARLINNERE	TB-86
DUBOUQUET GLACIER SALINNE	TB

FERME CENDRÉE INC.
L'ISLET — 418 247-3413

CENDREE CELVELAND RIOR	TB

FERME CHANTEROSE INC.
SAINT-FRANÇOIS-DE-LA-RIVIÈRE-DU-SUD — 418 259-2054

BLAIRO GOLDWYN BIZELLE	**EX-91 3E**
BLAIRO WHISK SUZETTE	**TB 1er veau**
BLAIRO SAMUELO JERRIE	TB-87
BLAIRO DENISON BINETTE	TB

FERME CLAUDIE 2006 INC.
SAINT-ALEXANDRE — 418 495-3109

CLAUDIE BAROQUE MATY	TB-87
CLAUDIE ASHLAR HELSA	TB
CLAUDIE PROMAR ISLAM	TB

FERME DANSTEIN
SAINT-ALEXANDRE — 418 495-2200

KAKOUNA BOLTON SYGNE	TB-87
DANSTEIN LIGHTNING LINE	TB
DANSTEIN MR BURNS WENDYS	TB

FERME DES HAUTS PRÉS L'ISLET INC.
L'ISLET — 418 247-3138

DES HAUTS PRES INCOME TEQUILA	**EX-91 3E**
DES HAUTS PRES CARBONE ANKH	**EX**
DES HAUTS PRES GOLDWYN CALIARI	TB-88
DES HAUTS PRES MRBURNS PETIOLE	TB-88
DES HAUTS PRES GOLDWYN PRUNE	TB
DES HAUTS PRES MANASSA ROSACE	TB
DES HAUTS PRES PENOSH CELTIC	TB

De rayonnants résultats pour nos éleveurs

FERME COLBERT LTÉE
RIVIÈRE-OUELLE — 418 856-4009

MAPLE ARCH JERRICH MAGGIE	TB

FERME DES PERLES INC.
SAINT-PASCAL — 418 492-3894

PERLES BUCKEYE BUCKINGHAM	TB
PERLES LIGHTNING GERTRUDE	TB

FERME DES TROIS VENTS (2008) INC.
SAINT-ANDRÉ — 418 493-9944

MONADNOCK FELICITE TEE OFF	TB

FERME DRAHOKA ENR.
KAMOURASKA — 418 492-2221

DRAHOKA LEGEND MIBOSSIA	**TB 1er veau**
DRAHOKA MLEADER MIKETTE	TB-86
THERRYL GOLDWYN AVA	TB-86
DRAHOKA GABOR GAMINA	TB
DRAHOKA HILL YOLLY	TB
DRAHOKA MODEST GAMYSKA	TB

FERME DRASKA
SAINT-DENIS — 418 498-2406

DRASKA BOLTON ANNIC	TB
DRASKA GARRETT ALLIE	TB

FERME DU LOUP
SAINT-ALEXANDRE — 418 495-2100

TILOUP RADIUS TABY	TB

FERME DULET INC.
SAINT-PASCAL — 418 492-7485

LYSTEL TITANIC LOVELY FOUR	**EX-93 4E**
DULET BOLTON LEONIE	**EX**
DEG076 NIAGRA PASTY	**TB-86 1er veau**
DULET DEMPSEY ISTANBUL	**TB 1er veau**
DULET GERARD KIM 3	**TB 1er veau**
DULET SILKY JORDAN BRITT	**TB 1er veau**
DULET ARMSTEAD KIM 3	TB-88
DULET ARMSTEAD BOOM	TB-87
DULET CIMARRON GUILDA	TB-87
DULET MASTER DARYNA	TB-87

FERME ELMORAL INC.
SAINT-ROCH-DES-AULNAIES — 418 598-9562

DUPASQUIER RHYME ANIKA	**EX-91 4E**
ELMORAL BADGER JOANNA	TB-86
CLEAR-ECHO PLANET 2146	TB

FERME EUGÈNE FORTIN & FILS
SAINTE-LOUISE — 418 354-7765

FORTIN VICTORY ANNA	TB
FORTIN VICTORY KORALIE	TB

FERME F.M. LÉVESQUE
SAINT-GERMAIN — 418 492-7515

CLOVIS SOCRATES LINE	TB-86
GERMINOISE TITLAINE SALTO	TB

FERME FISCOLAIT INC.
SAINT-PIERRE — 418 248-1321

FISCOLAIT GOLDWYN DALIDA	TB
FISCOLAIT TOYSTORY MERRY	TB

FERME G.M.R.P.
SAINT-PACÔME — 418 852-2772

GMRP STALLION BABILE	TB

FERME GAGNON KAMOURASKA INC.
KAMOURASKA — 418 492-7161

EMBARRAS CREE KYLIE	TB
EMBARRAS STINGRAY LADY	TB
EMBARRAS WHATS UP KATY	TB

FERME GARAU
SAINT-DENIS — 418 300-0560

RELAIT ALGERIA LYDIA	**TB 1er veau**
BOULET KNOWLEDGE MEREDITH	TB-86
BOULET EXACTER SEGA	TB
GARONDALE ALEXANDER AULT	TB

FERME GARONDALE
SAINT-DENIS — 418 498-2341

MARCOR REDMAN CARAMEL	**EX-91 3E**
GARONDALE GOLDWYN CASSISTA	**EX 3E**
HAILCROFT TALENT POPPY RED	**EX 3E**
ELKA GOLDWYN AUDREY	**TB 1er veau**
GARONDALE JORDAN FELECITY	**TB 1er veau**
GARONDALE REDLINER PAYTON RED	**TB 1er veau**
GARONDALE MILLION ALICE	TB-87
GARONDALE ENTERPRISE CALIBER	TB-86
GARONDALE GOLDWYN LAURIANE	TB-86
GARONDALE MILLION AMBER	TB-86
GARONDALE ELAYO FLAVORE	TB

FERME GASTON PROULX INC.
SAINT-PIERRE — 418 241-6645

DEPROU DEREK BARBIE	TB
DEPROU LOBBY CLEENE	TB

FERME GHISLAIN ROUSSEAU & FILS
CAP-SAINT-IGNACE — 418 241-8938

CAPLAIT BALTIMOR LOULOU	TB

FERME GILLES LANDRY INC.
RIVIÈRE-OUELLE — 418 856-2306

LARIKA ROVER CHASTA	**EX 3E**
LARIKA SID JOYCE	**TB 1er veau**
BERGITTE WILDMAN MERVEILLE	TB-86
LARIKA TALENT MAAX	TB-86
LARIKA MILLION CHARLOU	TB
LARIKA STALLION MANDY	TB
RAMONA KARINE PROMOTION	TB

FERME HAUTEVILLE ENR.
SAINT-DENIS — 418 498-2217

HAUTEVILLE LHEROS RAVIN	**EX 4E**

FERME HIRONDELLE SAINTE-HÉLÈNE INC.
SAINTE-HÉLÈNE — 418 492-1962

LENIQUE TANDEM NIKI	**EX 2E**
HIRONDELLE CHARGE KRISTOBALE	TB-87
HIRONDELLE MORTY JOSIE	TB-87
HIRONDELLE SHOTTLE OASIS	TB-86
VAL D ESPOIR BRONCO HORIZON	TB

FERME HOELET ENR.
LA POCATIÈRE — 418 856-1796

HOELET SAMUELO MARMIE	TB-86
ELMCROFT DAMION KRYSTAL	TB
HOELET STALLION MEGANE	TB
PIERSTEIN PRONTO BRIMA	TB

FERME HOLSSOURCE (1996) INC.
SAINT-ALEXANDRE — 418 495-2305

HOLSSOURCE LIGHTNING GAELLA	TB

FERME J. MAROIS INC.
CAP-SAINT-IGNACE — 418 246-5150

MAROIS SHAQUILLE HOQUET	TB

FERME J.B.J. DUVAL INC.
SAINT-ROCH-DES-AULNAIES — 418 354-2101

DUVALJO MANAGER BETTY	**EX**
DUVALJO RAMDAM CORRY	TB-86

FERME JASLYN ENR.
LA POCATIÈRE — 418 856-4054

CORADIE GOLDWYN MIGANE	**EX-93**
GUYVIEW GOLDWYN GEORGIE	**EX-91 2E**
PIERSTEIN GOLDWYN PETTIA	**EX**
BRYANT-FARM REDLINER SHILO	TB-88
BOULET RAPTOR CAYLA	TB
JASLYN SUPERMAN NUAGE	TB
PIERSTEIN ALEXANDER ISALA	TB

FERME JEANDON INC.
SAINT-ROCH-DES-AULNAIES — 418 354-2671

ELKSON REGALS GLENA	TB-88
BRIDGECROFT AFTERSHOCK HOPE	TB
JEANDON IMPRESSION APACHE	TB

FERME JEANNICOLE INC.
KAMOURASKA — 418 492-2516

JEANNICOLE DUNDEE NOBELLE	**EX-91 4E**
JEANNICOLE BWMLEADER NEVROSIA	TB-87
JEANNICOLE CARISMA CALEB	TB-87
EMBARRAS ASHLAR ANDY	TB-86
JEANNICOLE DUPLEX VIGILANTE	TB-86
JEANNICOLE SHOTTLE MANIA	TB-86
JEANNICOLE SHOTTLE NOITELLA	TB-86
JEANNICOLE CARISMA CALLOPSO	TB
JEANNICOLE ROY NOUBALLE	TB

FERME JOLI PRÉ ENR.
SAINT-JEAN-PORT-JOLI — 418 598-9836

CARTINCEL SHAN GAIL	TB

FERME JOLICAP INC.
CAP-SAINT-IGNACE — 418 246-1319

JOLICAP CARABINE DOLMAN	**EX 2E**
JOLICAP CAVANA SNOWMAN	**TB-87 1er veau**
JOLICAP CARALYNSEY DEMSEY	**TB 1er veau**
JOLICAP CAROUSEL SHOTTLE	**TB 1er veau**
JOLICAP CRALYNETTE SHOTTLE	**TB 1er veau**
JOLICAP EMLEA SHERAC	**TB 1er veau**
MARKWELL DOMAIN CHLOE-ET	**TB 1er veau**
COBEQUID FINALCU CHA CHA	TB-87
JOLICAP LEONE SHOTTLE	TB-87
NOVA-TMJ JEEVES ELETA-ET	TB-87

FERME JOSEPH-AIMÉ BLAIS INC.
SAINT-FRANÇOIS-DE-LA-RIVIÈRE-DU-SUD — 418 259-2986

DUSUD LAUTHORITY MICALTA	**TB-86 1er veau**
DUSUD GLODWYN SPOOMY	TB-87
DUSUD DUPLEX LIRA	TB-86
DUSUD DESING PRISCILLA	TB

FERME JYM INC.
KAMOURASKA — 418 492-6421

JEAUSTEIN BOLTON HOLLY	TB
JYM BOWMAN DIVINNE	TB
JYM SHOTTLE PETUNIA	TB

De rayonnants résultats pour nos éleveurs

FERME LA JONGLEUSE ENR.
RIVIÈRE-OUELLE — 418 856-5618

JONGLEUSE JASPER SCORE	TB-88
JONGLEUSE BRAWLER CALE	TB
JONGLEUSE GLONNY ACY	TB
JONGLEUSE TONKA BEBEL	TB

FERME LA PINIÈRE SENC
SAINTE-HÉLÈNE — 418 492-5930

LA PINIERE EIGHT JUDIA	TB-86

FERME LAITIÈRE DES ROCHES SENC
SAINT-MARCEL — 418 356-2251

COMESTAR LAUWALLY WINDBROOK	**TB 1er veau**
SKYREACH SNOWING IN EMIRATES	**TB 1er veau**
COMESTAR LILLY GAGA DUPLEX	TB-86
BELAMO ALADDIN ABEILLE	TB
COMESTAR RHOSET SUPER	TB

FERME LAITIÈRE DOZIE INC.
SAINT-FRANÇOIS-DE-LA-RIVIÈRE-DU-SUD — 418 259-7821

PORCBEC BALTIMOR DESIREE	TB-87

FERME LAITIÈRE RAYON D'OR INC.
KAMOURASKA — 418 498-2461

WENDON GOLDWYN ALLIE	**EX-95 2E**
CORADIE GOLDWYN MIGANE	**EX-93**
RAYON D'OR WINDBROOK LAITITIA	**TB 1er veau**
COMESTAR MODEL LIZON TALENT	TB-88
WINDSOR-MANOR ZSH PANDA-ET	TB-87

FERME LAPLANTE & PELLETIER ENR.
SAINTE-HÉLÈNE — 418 492-5714

CLOVIS GOLDWYN HUGUE	TB
FERME LP ALADDIN LAMBADA	TB

FERME LARÉ HOLSTEIN INC.
SAINT-FRANÇOIS-DE-LA-RIVIÈRE-DU-SUD — 418 259-7002

LARE DENISON ODETTE	TB-88
COBEQUID BAXTER CELINE	TB-87
LARE DENISON ELAINA	TB-87
LARE FINAL CUT FICELLA	TB-87
LARE BONAIR WINNA	TB-86
LARE SUPER BOUGIE	TB
PARILE SEPTEMBER LIA	TB

FERME LÉCY
MONT-CARMEL — 418 498-2079

GARONDALE ALLEN RUBETTE	TB-88

FERME LEDZEP INC. 2000
SAINT-FRANÇOIS-DE-LA-RIVIÈRE-DU-SUD — 418 259-2702

LEDZEP DIAGO JOCOMBJET	**EX**
LEDZEP DWIGHT MEDY	TB
LEDZEP STALLION GLENDA	TB

FERME LÉMIDRA INC.
MONT-CARMEL — 418 498-3236

LEMIDRA DWIGHT DOLERE	TB

FERME L'ORÉAL ENR.
SAINT-PIERRE — 418 248-9391

LOREAL GLOW KALININE	TB
RAYON D'OR LOU SPLENDIDE	TB

FERME MAGUYON INC.
MONT-CARMEL — 418 498-3372

MAGUYON JASPER CAMILLE	TB-88

FERME LUBERIC INC.
RIVIÈRE-OUELLE — 418 714-2718

LUBERIC EVERYDAY GABRIELLE	**TB 1er veau**
LUBERIC ARBOR FOUINETTE	TB
LUBERIC SALTO SEREL	TB

FERME MAJORIC INC.
SAINT-PASCAL — 418 866-8327

MAJORIC SALTO RACHEL	TB-87

FERME MARC RICHARD INC.
SAINT-PASCAL — 418 492-2449

M R MANIFOLD GETTYSBURG	TB-87
M R FROSTY FONTY	TB-86
M R PAYOFF GAGY	TB
M R PROSPER FLAFLA	TB

FERME MARNIPEL ENR.
SAINTE-LOUISE — 418 354-2490

MARNIPEL FBI BETANY	TB-86
MARNIPEL STREAM ANNISSE	TB

FERME MARTINALE
SAINT-PIERRE — 418 248-2695

MYSTIQUE GOLDWYN MARIA	**EX-91 2E**
WILLSONA BLITZEN LILLA	**EX 6E**
MARTINALE SEAVER ALMAK	**TB 1er veau**
PINELODGE CARISMA NAOMI	TB-87
MARTINALE STALLION ALYSON	TB
MARTINALE TOY SOPHIE	TB

FERME MARTINOISE
RIVIÈRE-OUELLE — 418 371-0686

CLOVIS SHOTTLE SHAKIE	**TB 1er veau**
MARTINOISE BLISTER JOLIE	TB-86
MARTINOISE SALTO NIXEL	TB-86
SUDRI JACK FINALE	TB-86

FERME MISSIPI (2000) INC.
SAINT-ANDRÉ — 418 493-2937

MISSIPI GAMBI GOLDWYN	TB-87
MISSIPI ANIS POWER	TB
MISSIPI MICHOU TEMPTATION	TB

FERME MONICO INC.
SAINT-FRANÇOIS-DE-LA-RIVIÈRE-DU-SUD — 418 259-7411

YVOLU ALADIN DILISE	TB
YVOLU SANTIAGO SUNBY	TB

FERME MONTMAGNY INC.
MONTMAGNY — 418 248-4137

MONTMAGNY BURNS ROXIA	**EX**
MONTMAGNY SHOTTLE LINI	TB-88
MONTMAGNY DUNDEE MARILANE	TB-87
MONTMAGNY SAMUELO SAMI	TB-87

FERME MONTMINY INC.
SAINT-PIERRE — 418 248-2214

MONTMINY KARIE MR BURNS	TB-86

FERME NABEL INC.
SAINT-JEAN-PORT-JOLI — 418 598-3465

NABEL LEGACY PEPITE	TB

FERME NORBERT DRAPEAU
SAINTE-HÉLÈNE — 418 492-3189

KAKOUNA DUNDEE SAMY	TB-87
NORBY ASHLAR MAUDE	TB

FERME OAKFIELD SENC
SAINT-FRANÇOIS-DE-LA-RIVIÈRE-DU-SUD — 418 259-2018

OAKFIELD STEADY ARIEL	**TB-86 1er veau**
OAKFIELD WINDBROOK MELINA	**TB 1er veau**
OAKFIELD TOPNOTCH LEA	TB-87

FERME PAM PAM INC.
SAINT-PAMPHILE — 418 356-5840

PAMPAM DODGER ADELA	TB-86
PAMPAM SUPERBUCK JOYNE	TB

FERME PARILE INC.
SAINT-FRANÇOIS-DE-LA-RIVIÈRE-DU-SUD — 418 259-7564

PARILE SNOWMAN LOTERIE	**TB 1er veau**
PARILE JASPER LIBERTY	TB

FERME PELLERAT INC.
SAINT-ROCH-DES-AULNAIES — 418 354-2575

PELLERAT BAXTER SARIE	**EX**
PELLERAT SNOWMAN LONDON	**TB-86 1er veau**
PELLERAT SUDAN SHANY	**TB-86 1er veau**
PELLERAT GOLDWYN SCARLET	**TB 1er veau**
PELLERAT GOLDWYN SHARON	**TB 1er veau**
PELLERAT GOLDWYN STERLING	**TB 1er veau**
PELLERAT SEAVER MIRCA	**TB 1er veau**
CLOVIS XACOBBO BONITA	TB-88
PELLERAT JASPER GRACIA	TB-88
PELLERAT O MAN DEMOISELLE	TB-87
PELLERAT SHOTTLE LEILA	TB-87
PELLERAT BRONCO DEBRA	TB-86
PELLERAT MR BURNS PERRY	TB-86
FONTENOISE BAROQUE MAUREEN	TB
GRILLSDALE CLOVER PHYLISS	TB
PELLERAT BRAWLER CALYPSO	TB
PELLERAT GERARD LAURA	TB

FERME PELLETIER & FILS (1997) INC.
SAINT-ROCH-DES-AULNAIES — 418 354-2350

BEAUXPRES FEVER NYDIE	**TB 1er veau**
BEAUXPRES CAPTAIN BLACKTAE	TB-86
BEAUXPRES MOSTAR CARMILIA	TB
BEAUXPRES SAM LIMALE	TB

FERME PELMAR INC.
SAINT-ROCH-DES-AULNAIES — 418 354-7082

JEANPEL ASHLAR KELSY	TB
JEANPEL BUCKEYE BEAUTY	TB

FERME PIAL INC.
SAINT-JOSEPH — 418 493-289

FERMEPIAL GOLDWYN ALEXANDRA	TB-87

FERME PIKANI INC.
SAINT-DENIS — 418 498-2042

PIKANI LAVANGUARD PASSION	**TB 1er veau**
PIKANI SEPTEMBER PRANCER	TB-88
PIKANI LAURIN BLONDET	TB-86
PIKANI JOB SINUSITTE	TB
PIKANI SAMUELO BLONDIA	TB

FERME POCATOISE LTÉE
LA POCATIÈRE — 418 856-4198

POCATOISE UMELINE GOLDWYN	**EX-91**
POCATOISE UMAJELINA FRAME	TB-86
POCATOISE WRHAYANY GAG	TB-86

De rayonnants résultats pour nos éleveurs

FERME PORT-JOLAIT ENR.
SAINT-JEAN-PORT-JOLI — 418 598-6653

PORTJOLAIT BOSLEY FREEZE	TB-86
PORTJOLAIT INDUST MELODY	TB-86
PORTJOLAIT GOLDWYN CHOOKA	TB
PORTJOLAIT GOLDWYN ROSY	TB

FERME RAYDAKA
KAMOURASKA — 418 498-2426

RAYDAKA DEREK LYSE	TB-86
RAYDAKA MILLION DEST	TB-86
RAYDAKA BUCKEYE JOLY	TB

FERME RAY-VAIN (1995) INC.
LA POCATIÈRE — 418 714-1236

VERBOIS GABOR MEAGANE	TB
VERBOIS HOWIE ALINE	TB

FERME RÉGIKA
KAMOURASKA — 418 492-9089

REGIKA BOLIVIA NADIA	TB
REGIKA FINAL CUT NOEMIE	TB
REGIKA SPARKLE FRAISE	TB

FERME RICET INC.
SAINT-ANDRÉ — 418 493-2873

BELCHER DAMIEN PAISLEY	TB-87
RICET BAXTER BRITNEY	TB-87
RICET DUME ROSIA	TB-86
RICET LHEROS LIZA	TB-86
RICET TITAN PRETTY	TB-86
RICET DUME MISSY	TB
RICET MEGAMAGIC JASMINE	TB

FERME RONEAU INC.
SAINT-JEAN-PORT-JOLI — 418 598-9823

RONEAU HOWIE INDIAN OCEAN	TB-86
RONEAU SIDNEY MARGE	TB

FERME SAINDON & FILS INC.
SAINT-ALEXANDRE — 418 495-3256

KAKOUNA DUNDEE VOILA	**EX**
KAKOUNA GOLDWYN JINIE	TB-87
KAKOUNA SHOTTLE DANIKIA	TB-86
KAKOUNA VELVET MARYSE	TB-86
KAKOUNA DUPLEX CHEESE	TB
KAKOUNA MILLION ROUSSE	TB
KAKOUNA WILDMAN CORELLY	TB

FERME SAUMONIÈRE LTÉE
SAINT-ONÉSIME — 418 856-3563

PIPLO JINGLE CLOWN	**EX**
SAUMONIERE SHADOW MERIANE	TB

FERME SEIGNEURIALE CARON INC.
SAINT-AUBERT — 418 598-3754

CLEROLI M STALLION MORY	TB-86
STAUBERT SAMUELO ONAGRE	TB-86
LA SEIGNEURIE FINAL CUT JIONY	TB-86
LA SEIGNEURIE LITTORAL JITANE	TB-86
LA SEIGNEURIE BALTIMOR KORA	TB

FERME SIMARK
SAINT-PIERRE — 418 248-1056

JOLAIN BIGBEN SYNERGIE	TB-86
DENAULT NATACHA BUCKEYE	TB
JOLAIN ROYAL RITA	TB

FERME RONALD & RACHEL BONNEAU ENR.
SAINT-FRANÇOIS-DE-LA-RIVIÈRE-DU-SUD — 418 259-7668

BELFAST GOLDWYN LEAH	TB

FERME SOUS L'OMBRE INC.
SAINTE-HÉLÈNE — 418 492-6785

SOUSLOMBRE DRAMATIC BILLE	**EX 3E**
SOUSLOMBRE BOLTON MEGAN	TB-87
SOUSLOMBRE SHOTTLE KATOU	TB-87

FERME SUDRI INC.
RIVIÈRE-OUELLE — 418 856-4458

SUDRI BOLTON CHINA	**TB 1er veau**
SUDRI SEAVER COUMAR	**TB 1er veau**
SUDRI EVOLVE COLD BEER	TB-86
SUDRI BOWMAN FUN	TB

FERME VAL BRILLANT
SAINT-PHILIPPE-DE-NÉRI — 418 498-5388

VAL BRILLANT STORMATIC POLINE	**EX-91**
VAL BRILLANT ALBINA MANDELIN	**EX 3E**
VAL BRILLANT STORMATIC PRISSY	TB-87
VAL BRILLANT SANCHEZ SUNDAY	TB

FERME VAL D'ESPOIR INC.
SAINT-PHILIPPE-DE-NÉRI — 418 498-5532

VAL D ESPOIR REGINALD STASLEY	**TB 1er veau**
VAL D ESPOIR SEAVER LETICIA	**TB 1er veau**
VAL D ESPOIR JASPER LYFRUIT	TB-88
VAL D ESPOIR MINISTER LITCHY	TB-88
VAL D ESPOIR COYOTE POLLER	TB-87
VAL D ESPOIR MR BURNS MAGGY	TB-87
VAL D ESPOIR SPIRTE HEDDEN	TB-87
VAL D ESPOIR SEAVER HELOSSE	TB

FERME VERT D'OR INC.
SAINTE-HÉLÈNE — 418 492-9544

VERTDOR ROY DANNA	**EX 2E**
VERTDOR SHOTTLE MACHA	**EX**
VERTDOR LAUTHORITY DANIKA	**TB 1er veau**
VERTDOR LAUTHORITY FANCY	**TB 1er veau**
VERTDOR WINDBROOK CARLING	**TB 1er veau**
VERTDOR BAXTER LOLA	TB-87
VERTDOR GOLDWYN ROBBIE	TB-87
VERTDOR GOLDWYN ROMANCE	TB-87
BEAUCOISE ALEXANDER COMTESSE	TB

FERME VIEL ENR.
SAINT-ALEXANDRE — 418 495-5329

FRASERCLE QUITIA FROSTY	TB
RIVALOISE ALFREDO MOUTARDE	TB

FERME VILMER INC.
SAINT-FRANÇOIS-DE-LA-RIVIÈRE-DU-SUD — 418 259-2779

VILMER DUNDEE AMELIA	**EX 3E**
VILMER JORDAN ICEBERG	**TB-86 1er veau**
VILMER FEVER ADMIRABLE	**TB 1er veau**
VILMER WINDBROOK CIBLE	**TB 1er veau**
VILMER GOLDWIN HOLLY	TB-86
VILMER GOLDWYN INTERET	TB-86
VILMER GOLDWIN EXTRA	TB

GABRIEL POIRIER
MONTMAGNY — 418 248-1634

JOBRIEL SAMUELO MARA	**EX-91 2E**
JOBRIEL RUDOLPH CRISSIE	TB-88
JOBRIEL DENISON CLAUDIA	TB-87

FRANCIS BÉLANGER
SAINT-MARCEL — 418 356-2852

BONPLAISIR PROMAR PLATINE	TB

GÉRALD JALBERT
SAINT-PAMPHILE — 418 356-2265

PAMPHILY LANCHEZ HOLLY	**TB 1er veau**
PAMPHILY BIGSTONE ERIKA	TB-86
PAMPHILY MOONLIGHT CELESTINE	TB-86
PAMPHILY ASHLAR IVORY	TB

GUY MORIN
SAINT-MARCEL — 418 356-2582

BONPLAISIR SEAVER KABOUL	**TB-86 1er veau**
BONPLAISIR SEAVER BRYERS	**TB 1er veau**
BONPLAISIR JASPER MORNING	TB

JOËL MICHAUD
SAINT-PHILIPPE-DE-NÉRI — 418 498-5474

JOMIKA GOLDWYN ALOUTE	TB

LUC BLAIS
SAINT-FRANÇOIS-DE-LA-RIVIÈRE-DU-SUD — 418 259-7483

RAYON D'OR LUCKY STAR LAUSANNE	TB-86
BLAF ASHLAR LUCI	TB

LUCIEN DUMAIS
SAINT-PASCAL — 418 492-5532

LDSP BLITZ YVETTE	TB-88
LDSP BLITZ NOEMIE	TB-86
LDSP MR SAM YVIE	TB

NELSON BÉRUBÉ
SAINT-PASCAL — 418 492-6000

BERYNEL LIGHTNING PICARO	TB

NORCA HOLSTEIN INC.
SAINT-PASCAL — 418 492-9059

LEXIS SHOTTLE GENA	**EX-92**
CRACKHOLM BAXTER CRYSTAL	**EX**
NORCA SILKY ALL RIGHT	**TB 1er veau**
NORCA ALEXANDER TWEETIE	TB-87
NORCA LEGEND LIZON	TB-87
NORCA ONWARD LINDSEY	TB-86
NORCA SALSO MERCEDES	TB-86
NORCA BOXER BAILEZ	TB

PATRICE FORTIN
CAP-SAINT-IGNACE — 418 246-5402

CAPINOISE LITTORAL BACHOU	TB

RÉMY PELLETIER
SAINT-MARCEL — 418 356-2647

PIONNIERS TALENT ROMAINE	TB-86
DES HAUTS PRES GOLDWYN ZAMIA	TB
PIONNIERS MORE FALASS	TB

RICHARD DENAULT
MONTMAGNY — 418 248-4662

DENAULT SUZON MANASSA	TB
DENAULT TIRELI SAMUELO	TB

Club Holstein
Huntingdon-Ormstown-Beauharnois
Depuis 1919 / Since 1919

ALFRED J. LATULIPE
SAINTE-AGNÈS-DE-DUNDEE, QC — 450 264-3906

MAPLELEY FORTUNE BICS	**EX**
MAPLELEY TALENT JAZZ	**EX**
MAPLELEY ACME STAMP	**TB 1er veau**
MAPLELEY JORDAN JAM	**TB 1er veau**
MAPLELEY VAN GOGH JOANN	**TB 1er veau**
MAPLELEY DUPLEX JUPLEX	TB-88
MAPLELEY FORTUNE JACK	TB-88
MAPLELEY ABSOLUTE LLAMA	TB-87
MAPLELEY ABSOLUTE STADIA	TB-87
MAPLELEY MILLION JOAN	TB-87
MAPLELEY SPIRTE BREEZA	TB-87
MAPLELEY STARFIRE JULES	TB-87
MAPLELEY SANCHEZ BOATER	TB

ANDERSON FARMS INC.
HOWICK, QC — 450 825-2227

TEMPLEDALE BAXTER JOLITA	**EX**
TEMPLEDALE BRAWLER JEMIMA	VG
TEMPLEDALE SHOTTLE DINAH	VG

BRYHILL FARM INC.
ORMSTOWN, QC — 450 829-1044

BRYHILL CAMERON HEART N SOUL	**VG-86 1st lact.**
DROOGHS MAZE BALTIMOR	VG-87
BRYHILL JEDYSO ALEJANDRA	VG-86
BRYHILL JEDYSO LADY JANE	VG

CAVERHILL FARM
ORMSTOWN, QC — 450 829-3685

CAVERHILL AMY ROSS	VG

CLOVERLEA HOLSTEINS
HUNTINGDON, QC — 450 322-6380

CLOVERLEA WINDBROOK ANDY	**VG-86 1st lact.**
CLOVERLEA DEMPSEY COLA	**VG 1st lact.**
CLOVERLEA FINEST VALERIE	VG-87
CLOVERLEA LAURIN OREO	VG-87
CLOVERLEA ALEXANDER RONA	VG
CLOVERLEA MR SAM ANNIE	VG
CLOVERLEA SHOTTLE ALEX	VG

FERME BRAULT & FRÈRES
SAINT-LOUIS-DE-GONZAGUE, QC — 450 370-1528

BRAULAIT DOLMAN PATTINIE	TB-87
BRAULAIT BUCKEYE LORANDINIE	TB
BRAULAIT LOBBY LINACIE	TB
BRAULAIT RADIUS SPRITINA	TB
BRAULAIT SIESTA LINU	TB
BRYHILL SAMUELO LARIAT	TB

FERME CASIMI
BEAUHARNOIS, QC — 450 429-2738

CASIMI SHOTGUN ASHMANIA	**TB 1er veau**
LUSAGE MIMITA BUCKEYE H04779	VG-87

FERME CHARLESVIEW INC.
SAINT-ANICET, QC — 450 264-6398

CHARLESVIEW MR TOP LOLITA	**TB 1er veau**
CHARLESVIEW DENZEL WANNA	VG-87
CHARLESVIEW MR TOP THEA	VG-86
CHARLESVIEW DERBY EVA	VG

ENTREPRISE LAIT-PARENT INC.
SAINTE-MARTINE, QC — 450 427-2033

VAL-BISSON SAMUELO ULTIME	TB-87

FERME BAYEL INC.
SAINT-ISIDORE, QC — 450 454-9111

BAYEL GOLDWYN ELDA	TB-88
BAYEL BUCKEYE GERMAINE	TB-87
BAYEL BIGSTONE ANIKE	TB

FERME BERGELAIT INC.
SAINT-LOUIS-DE-GONZAGUE, QC — 450 371-4973

DELABERGE SHOTTLE LEANA	**EX 3E**
DELABERGE GAVOR DEBORA	**EX**
DELABERGE SHAQUILLE LIGUIE	**EX**
DELABERGE SNOWMAN LIANEIGE	**TB-86 1er veau**
DELABERGE SNOWMAN LIKA	**TB-86 1er veau**
DELABERGE SNOWMAN ROXINE	**TB-86 1er veau**
DELABERGE DEMOCRACY BRADIA RED	**TB 1er veau**
DELABERGE LEPA LAUTHORITY EMMA	**TB 1er veau**
CALBRETT PLANET EMPRESS	TB-88
DELABERGE ASHLAR LUXELLE	TB-88
DELABERGE BRAWLER LISIE	TB-88
DELABERGE PAGEWIRE LAVANCE	TB-88
WATTCREST BUCKEYE DAWN	TB-88
ARCADIA D PLANET SOLAX	TB-87
DELABERGE BONZAI MARIJOIE	TB-87
DELABERGE GAVOR DEBBIE	TB-87
DELABERGE MACKINAW LUXA	TB-87
DELABERGE ALEXANDER BATANA	TB-86
DELABERGE BADGER VIOLA	TB-86
DELABERGE SUPER REGATA	TB-86
DELABERGE ARMSTEAD RALLIE	TB
DELABERGE BIKER BLANCHE RED	TB
DELABERGE DEMOCRACY MARLA	TB
DELABERGE MILLION LORINA	TB
STEPIDO DESTRY DELTA	TB

FERME BLANCEL SENC
SAINTE-AGNÈS-DE-DUNDEE, QC — 450 264-6267

BLANCEL MAILING MAJESTEE	**EX-91 3E**
BLANCEL LATHAM JOYEUSE	**EX-91 2E**
BLANCEL REDLOU BEATRICE	**EX 2E**
BLANCEL SHAQUILLE NEPTUNE	**EX-92**
BLANCEL PROMOTION DIANA	**EX-91**
BLANCEL BRAXTON DESTINEE	**TB-86 1er veau**
BLANCEL BRAXTON SECRET	**TB 1er veau**
BLANCEL FEVER POLETTE	**TB 1er veau**
BLANCEL SKYFIRE BELINDA	TB-88
BLANCEL COMPASS ALICE	TB-87
BLANCEL CHELIOS ST JEAN	TB-86
BLANCEL KROWN JASMINE	TB-86
BLANCEL DERINGER MADAME	TB

FERME D.F.M. HENDERSON INC.
SAINT-CHRYSOSTOME, QC — 450 826-3006

DODEFERMA HALLBRO SIMMENTAL	TB
DODEFERMA PINUP	TB

FERME HENGI
SAINT-CHRYSOSTOME, QC — 450 826-0286

HENGI SPARTACUS KARO	**EX**
BATA SEAVER CADAVRE	**TB 1er veau**
HUOT SIDNEY DIVA	TB

FERME E. BROSSEAU
SAINT-ISIDORE, QC — 450 427-1632

GERANETTE ASHLAR LAURIA	TB-86
LESFILIONS JOSEE ADVANTAGE RED	TB

FERME FAMIPAGE INC.
SAINT-LOUIS-DE-GONZAGUE, QC — 450 371-0631

ROLYVALE ANSELM POLI	**EX-93 3E**
FAMIPAGE INSIDER PALMY	**EX 2E**
FAMIPAGE CARISMA MARGUERITE	**EX**
FAMIPAGE GOLDWYN CHERRY	**EX**
FAMIPAGE PUNDIT FRANCISCO	**EX**
FAMIPAGE BRIGHAN DAPHNAY	**TB-86 1er veau**
FAMIPAGE FEVER MINETTE	**TB-86 1er veau**
FAMIPAGE JET RED STELLA	TB-87
FAMIPAGE MITEY P ELEGANTE	TB-87
FAMIPAGE ADVENTURE IPOD	TB
FAMIPAGE BONANZA PASSION	TB
FAMIPAGE OMAN MARTINA	TB
FAMIPAGE OMAN MYLOVE	TB
FAMIPAGE ROBO ROSABEL	TB

FERME FRANORD INC.
SALABERRY-DE-VALLEYFIELD, QC — 450 377-9097

FRANORD CIRCUIT SOFIAT	**TB-86 1er veau**
FRANORD CONTRAST ANASTASIE	**TB 1er veau**
FRANORD ST ALEXANDER ORIANA	**TB 1er veau**
FRANORD SANCHEZ SABINE	TB-86
FRANORD SPIRTE BRILLANTE	TB-86
FRANORD DOLMAN SYBELL	TB

FERME HOLSTEIN LAUDUC INC.
BEAUHARNOIS, QC — 450 429-7814

LAUDUC GOLDWYN MIRIAM	**EX 2E**
LAUDUC FEVER MAMMOUTH	**TB 1er veau**

FERME KOSTKA SENC
SAINT-STANISLAS-DE-KOSTKA, QC — 450 371-3057

BRISMER DUNDEE NECK	TB

FERME LAIT-BRISSAU INC.
SAINT-STANISLAS-DE-KOSTKA, QC — 450 377-8569

BRISSAU ARBOR ORLINNE	TB
BRISSAU STALLION PASTA	TB

FERME LEDUC & FRÈRES LTÉE
BEAUHARNOIS, QC — 450 225-5896

DESDUC CATIA INFRAROUGE	**TB 1er veau**
GRANDUC ANCHOIE LARSON	**TB 1er veau**
GRANDUC SANDERS DRIVER	TB-87

FERME LUCAL
SAINT-LOUIS-DE-GONZAGUE, QC — 450 371-9602

LUCAL BUCKEYE IVANIE	TB

FERME M.R. VINCENT 2005 INC.
FRANKLIN CENTRE, QC — 450 826-3357

ELM CREFT DENZEL SOYBEAN	TB

FERME MAHER INC.
SALABERRY-DE-VALLEYFIELD, QC — 450 373-9014

REHAM GOLDWYN MARYA	TB-87
REHAM MR SAM DORINA	TB-86

FERME MAHEU
SAINT-STANISLAS-DE-KOSTKA, QC 450 377-1474

LIOLAIT RAPTOR PEGMA	TB
LIOLAIT RE DESIGN LOLY	TB

FERME MONTCALM & FRÈRES INC.
SAINT-LOUIS-DE-GONZAGUE, QC 450 377-1536

JUMAU IOTA VANETTY	**TB 1er veau**
JUMAU WINDBROOK VINETTE	**TB 1er veau**
JUMAU DUNDEE RHONDA	TB-87
JUMAU BRAWLER TIRANA	TB-86
JUMAU SANCHEZ SACHANA	TB-86
JUMAU SAHARA TOMBOLA	TB
JUMAU SHOTTLE TAFIA	TB
JUMAU SHOTTLE TANIA	TB
JUMAU SHOTTLE TIMALIE	TB

FERME NADO HENDERSON
SAINT-LOUIS-DE-GONZAGUE, QC 450 373-2250

DANIQUE DEMPSEY CLAUDIANNE	**TB 1er veau**

FERME NIEUWENHOF SENC
SAINTE-AGNÈS-DE-DUNDEE, QC 450 264-2219

STANEDYKE TALENT CAMAREL	TB-88
STANEDYKE FEVER WOW	TB-87
STANEDYKE SHOTTLE ALLISON	TB-86
STANEDYKE DUPLEX PRETTY	TB

FERME ROULEAU FARM ENR.
SAINT-CHRYSOSTOME, QC 450 826-4623

HUOT JASPER SACHA	**EX 2E**
ROULEAU SKYFIRE LIFESAVER	VG-86
ROULEAU STALLION BOW ISLAND	VG-86

FERME SOESBERGEN INC.
SAINTE-AGNÈS-DE-DUNDEE, QC 450 264-4308

BLUEAIR CONTRAST JARNA	**VG 1st lact.**
BLUEAIR DAZZLER KIWI	**VG 1st lact.**
BLUEAIR DAMION KAYACK	VG-88
BLUEAIR WHATS UP HOMMIE	VG-86

FERMES LUKASSEN SENC
GODMANCHESTER, QC 450 264-4732

LUKASSEN BAXTER DORIE	VG-87
SHEAROAD BOULEVARD BUNNY	VG

GAÉTAN BERGERON
SAINT-STANISLAS-DE-KOSTKA, QC 450 377-2306

MARTINET MR BURNS REVELYNE	TB-87
BEAVER RAY BAXTER MIRY	TB-86

GENDRON & FRÈRES ENR.
CHÂTEAUGUAY, QC 450 692-8378

CHATEAUGOISE BRETT PRISCILLIA	**TB 1er veau**
FAMIPAGE LIGHTNING COLLEN	TB-87
CHATEAUGOISE SHOTGUN PATTY	TB

GÉRALD PITTET
SALABERRY-DE-VALLEYFIELD, QC 450 373-2109

PITTET LOU MARGUERITE	**EX**
PITTET SECURE CHARMANTE	**TB 1er veau**
PITTET WINDBROOK MARGO	**TB 1er veau**
PITTET GOLDWYN BERTINA	TB-88
PITTET LOU VICTORIA	TB

HOMESTEAD LODGE HOLSTEINS
ORMSTOWN, QC 450 829-2977

LODGE SUPRA BRITANY	**EX**
LODGE OUTBOUND FERN	VG-88
LODGE ALTAROSS MIMI	VG

JEAN-GUY BRISSON & BETTY MERCIER
SAINTE-BARBE, QC 450 373-7378

BRISMER JASPER JAFEASTER	**EX-92**
BRISMER FC LOLYPO	**EX**
BRISMER DENZEL SURGILOU	TB-86
BRISMER BAXTER JAFFNA	TB
BRISMER DUPLEX NECKLES	TB

JON & DONNA STUCKEY
SAINT-CHRYSOSTOME, QC 450 825-2821

ROBELLUC VICTORY PAMELLIE	VG-87

LES ENT. AGR. DESGROSEILLIERS LTD
SAINT-ISIDORE, QC 450 454-9908

CLEDES DECORMAG VIOLETTE	**EX 3E**
CLEDES SOSA EVAL	**EX 3E**
CLEDES EXACTER ANNE	**TB-86 1er veau**
CLEDES KRUSADER NATHALIE	**TB 1er veau**
CLEDES REGINALD MARIE	**TB 1er veau**
CLEDES BOLTON MAGNYE	TB-88
CLEDES BOLTON LUCIE	TB
CLEDES GOLDWYN BRIGET	TB

LES FERMES BO-MON ENR.
SAINT-RÉMI, QC 450 454-9118

BOMON GOLDWYN LENY	TB-88
BOMON JACK DANIEL	TB-86

MAURICE LÉGER
SAINT-ANICET, QC 450 264-5132

LEGERMAU BUCKEYE AYVA	**EX**
LEGERMAU SPLENDOR JAMUNICK	**TB 1er veau**
LEGERMAU WINDBROOK JAIME	**TB 1er veau**
LEGERMAU PICOLO JULIA	TB-88
LEGERMAU AUDINI LADOUCE	TB-87
LEGERMAU BUCKEYE BOUNTY	TB-87
LEGERMAU DENZEL LINDT	TB-86
LEGERMAU WHY NOT AMY	TB-86
LEGERMAU LITTORAL WIPET	TB
LEGERMAU ROUEL BRITA	TB

RÉJEAN ARCHAMBAULT
SAINT-LOUIS-DE-GONZAGUE, QC 450 377-8202

BRG SHAQUILLE VICTOIRE	**EX**
ARCHO GETZLAF MANDEL	**TB 1er veau**
ARCHO MILA MOHICAN	TB
ARCHO RUBIS PICOLO	TB

RENÉ LEFEBVRE
SAINT-CONSTANT, QC 450 632-3830

HERREL DARROW MUTINE	TB-86
HERREL SALSO FARRA	TB
HERREL WINDOWS CAMEO	TB

ROCKLAND FARM
ROCKBURN, QC 450 264-5615

ROCKLAND KANSAS	VG-87
GLENSTRAE LESSENTIELL AILIE	VG-86

NIEUWENHOF & ASSOCIÉ INC.
SAINT-AGNÈS-DE-DUNDEE, QC 450 264-2566

LARELEVE SHOTTLE FAME	**EX**
LARELEVE SHAMROCK DEJAVU	**VG-86 1st lact.**
LARELEVE GOLDCHIP CALLISTA	**VG 1st lact.**
LARELEVE KRUSADER CASSIDY	**VG 1st lact.**
LARELEVE SHAMROCK CHARDONAY	**VG 1st lact.**
LARELEVE LOMAX LORETTE	VG-88
LARELEVE BALTIMOR SWEETSTUFF	VG-87
LARELEVE DOLMAN CLASSIC	VG-87
LARELEVE AFTERSHOCK CHAOS	VG-86
LARELEVE BRAWLER DEVIL	VG
LARELEVE EXACTER DICTATOR	VG
LARELEVE SHOTTLE DICOM	VG

NORMAND RIENDEAU
SAINTE-MARTINE, QC 450 427-3564

RIENDEAU TINETTE STEADY	TB

RAEBURN HOLSTEINS
HOWICK, QC 450 825-2356

RAEBURN STORMATIC GIFT	**EX-91 2E**
RAEBURN DEMPSEY DEMONE	**VG-86 1st lact.**
RAEBURN DEMPSEY LULU	**VG 1st lact.**
RAEBURN MANOMAN GOLD LU	**VG 1st lact.**
RAEBURN SHAMPOO LULU	VG

S & K REMBER REG'D
ORMSTOWN, QC 450 829-2408

RIVERBYE GREY CUP ROSE	VG-87

SERGE TAILLEFER
HINCHINBROOKE, QC 450 264-4161

TAILBROOK BLAXTON JETTA	**TB 1er veau**
TAILBROOK GOLDWYN CALYPSO	TB-86
TAILBROOK PROMOTION JAMAICA	TB-86

SUNTOR HOLSTEINS
ORMSTOWN, QC 450 829-2577

SUNTOR IGNITER JOAN	**EX-91 7E**
SUNTOR BIG RAIN RIKI	**VG-86 1st lact.**
SUNTOR LAUTHORITY JINGLE	**VG 1st lact.**
SUNTOR WILLROCK KENDRA	**VG 1st lact.**
SUNTOR WINDBROOK ROSETTE	**VG 1st lact.**
SUNTOR PRONTO ROXY	VG-87
SUNTOR SHOTTLE JASSI	VG-87
SUNTOR ALEXANDER RASIA	VG

TANNAHILL FARMS REG'D
ORMSTOWN, QC 450 829-2736

TANNAHILL ALTAIOTA DEB	**VG 1st lact.**
TANNAHILL BAXTER SANDY	VG-87
TANNAHILL OMAN OMAN AMY	VG-86

CONTACTS

Président :
Gilles Leblanc · 450 264-6267 · ginath@live.ca
Publiciste :
Bernard Bohemen · 450 829-2538 · bernalea@hotmail.ca
Agent de vente :
Ghislain Leduc · 450 225-3696 · ghis.leduc@hotmail.com

SOIRÉE À LA BELLE ÉTOILE / TWILIGHT MEETING
16 AOÛT / AUGUST 16, 2014 À LA FERME KOSTKA

Une grande année de classification pour les éleveurs de Lanaudière

ANDRÉ POIRIER

SAINT-CLÉOPHAS-DE-BRANDON	450 889-4727
ARTAN KELIE MESQUIN	TB
ARTAN ROSANNE FBI	TB
C M D ASHLAR DELICE	TB

CHRISTIAN VINCENT

SAINT-FÉLIX-DE-VALOIS	450 889-5072
RAMVIN CARMEN BLITZ	**EX 4E**
RAMVIN ADIANA GIBSON	**EX 3E**
RAMVIN CEVIS DULCIE	**EX 3E**
RAMVIN DOMINIQUE HI METRO	**EX 3E**
RAMVIN MAHEE MR SAM	**EX**
RAMVIN ADRIESINE DRAKE	**EX**
RAMVIN SABATHA GOLDWYN	**EX**
RAMVIN ARRIBELLA DUPLEX	**TB 1re lact.**
RAMVIN AUDERANE DEMPSEY	**TB 1re lact.**
RAMVIN ADRILYSE LHEROS	TB-88
RAMVIN ADONIE BOLTON	TB-87
RAMVIN MAGIQUE LOU	TB-87
RAMVIN MODEL ETOILE SHOTTLE	TB-87
RAMVIN SANTAFEE DANDY	TB-87
RAMVIN ADAMIRE BREAKOUT	TB-86
RAMVIN ADRIAMILKYE BOLTON	TB-86
RAMVIN AUREGAMIE SHOTTLE	TB-86
RAMVIN DANIKINE BOLIVIA	TB-86
RAMVIN MONA DUPLEX	TB-86
RAMVIN AUDERANCE DAMION	TB
RAMVIN DOLISE LEADER	TB
RAMVIN ELODIE MR SAM	TB

FERME A. HOGUE & FILS INC.

SAINT-LIN	450 439-2401
LONGUE SAHARA LUE D	**TB 1re lact.**
LONGUE MAGNETO GINY	TB-87
LONGUE STORMATIC DAPNEE	TB-87
LONGUE BUCKEYE LORAS	TB-86
LONGUE GOLDWYN ANNE CHRISTINE	TB-86

FERME CHABARLY ENR.

SAINT-DAMIEN-DE-BRANDON	450 835-4185
CHABARLY MORE TRO	TB-86
CHABARLY DOCTOR TOUT	TB

FERME CHEVERET INC.

SAINT-AMBROISE-DE-KILDARE	450 756-9430
ANGST MORTY ANNIE	**EX**
CHEVERET MILLION MARLEE	**TB 1re lact.**
BERGEROY SID ADGOLD	**TB 1re lact.**
CHEVERET SHAQUILLE ALYSIANNE	TB-88
CHEVERET MR BURNS ANETH	TB-87
CHEVERET PAGEWIRE CAFEINE	TB-87
CHEVERET ASHLAR ALYSIANNE	TB-86
CHEVERET MILLION ANNABELLE	TB-86
COMESTAR LOLITA SHOTTLE	TB-86
CHEVERET BOGART LAUTELMA	TB
CHEVERET BRAWLER MEDUSIANA	TB
CHEVERET STALLION MADONA	TB
LANAUDOISE SHOTTLE LENA	TB

FERME CLAUDE ROY & FILS INC.

SAINTE-JULIENNE	450 831-2606
ROYAUX CASCADE MILAC	**TB 1re lact.**
FOREST LEADER MONO	TB
ROYAUX DENISON COROLY	TB
ROYAUX DENISON TRIVI	TB
ROYAUX ROMAN CORPY	TB
ROYAUX TOPNOTCH KRISTIA	TB

FERME CRISTALLINA

SAINT-BARTHÉLEMY	450 885-2335
CRISTALLINA BLITZ GARCY	**EX**
CRISTALLINA ASHLAR LEONIE	TB-87
CRISTALLINA DENISON GENOVA	TB-87
CRISTALLINA GOLDWYN GUCCI	TB-87
CRISTALLINA LOMAX GUESS	TB-87
CRISTALLINA SEPTEMBER JOLIE	TB-86
CRISTALLINA BLISTER BERNINA	TB
CRISTALLINA BONAIR GHANDI	TB
CRISTALLINA BUCKEYE GIPSY	TB
CRISTALLINA PRINCE BOTTEE	TB
CRISTALLINA SAHARA GRENOUILLE	TB
CRISTALLINA SAMUELO JINX	TB
CRISTALLINA SANCHEZ SUZIE	TB

FERME D.E.C. INC.

SAINT-ROCH-DE-L'ACHIGAN	450 588-6426
STROCH TITANIC JULIAB	**EX 3E**
DUPLESSIS TALENT ZIGORE	**EX 3E**
RAYPEL DOUGLAS STEA	**EX 2E**
STROCH TAXTON DECA	**EX 2E**
STROCH SHAQUILLE LORE	**EX-91**
STROCH BAXTER GAYLEME	**EX**
STROCH MAILING NOLINE	**EX**
STROCH DEMOCRACY MELLY	**TB 1re lact.**
STROCH DOLMAN GAYFIE	TB-88
DESARTISANS FINAL CUT EMILIA	TB-87
STROCH BAXTER DYVILOV	TB-87
STROCH GOLDWYN JULINY	TB-87
LORDCADIE SPIRTE ZENIA	TB-86
RAYPEL BENJAMIN DIANE RED	TB-86
STROCH DOLMAN GAYLA	TB-86
STROCH RAMDAM MAEMA	TB-86
STROCH ROSE ROYCE MEGALY	TB-86
STROCH STALONE LASSIE	TB-86
STROCH TALENT MEGANNE	TB-86
LOLISEE JASPER J GAIL	TB
STROCH BAXTER JENNIE EVE	TB
STROCH DOLMAN JULIBELLULE	TB
STROCH GAYLMOR NOLINA	TB
STROCH GOLDWYN JULILORE	TB
STROCH MITEY STALHIVA	TB
STROCH RUBENS PATCHY	TB
STROCH STALONE GRETYBEL	TB
TOLAMIKA DUNDEE GALA	TB

FERME DESCHENOISE INC.

SAINT-SULPICE	450 589-5819
CHEVERET COUSTEAU EMILIA	TB-87
DESCHENOISE GOLDWYN CARLA	TB-87
DESCHENOISE ASHLAR PRALUNE	TB-86

FERME DENIS MASSE & FILS INC.

SAINT-BARTHÉLEMY	450 885-2234
BOISBLANC SHOTTLE JENNIE	TB-87

FERME DÉSYLAIT INC.

BERTHIERVILLE	450 836-6319
BARTHELEMY MITEY DARIA	TB
DESYLAIT DOLMAN LORIA	TB
PIERSTEIN TOUCHDOWN BLISSIMA	TB

FERME ÉRI SENC

LE GARDEUR	450 657-9840
ERI GERARD CHANEL	**TB 1re lact.**
ERI BARONNET MAY	TB-87
ERI GOLDWYN SAFILE LIZIA	TB-87
ERI DESPATIE ROXY	TB
ERI FINLAND ANUSIA	TB

FERME FOREST

L'ASSOMPTION	450 589-0212
GALOR JOLT SAFALLE	**EX 5E**
FOREST CHAMPION SARINA	**EX 3E**
FOREST GOLDWYN WINNIE DAWN	**EX**
FOREST SHOTTLE NORMA DAWN	**EX**
FOREST SHAQUILLE MAYLE	**TB 1re lact.**
FOREST FEVER PHANTEE	**TB 1re lact.**
FOREST GOLDWYN OZZY DAWN	TB-88
FOREST SHAQUILLE MAYLE	TB-87
FOREST TOYSTORY ULTRA DAWN	TB-87
COTI GOLDWYN ANEXI	TB-86
FOREST VELVET ABYSSIA DAWN	TB-86
FOREST GOLDWYN PIOLA DAWN	TB
FOREST SHAQUILLE PONKA	TB
MORSAN NIAGRA DUR LYUBA	TB

FERME FRANÇOIS GAUTHIER

SAINT-AMBROISE-DE-KILDARE	450 755-4367
FRANJO CMR MILKSTAR DELPHIE	TB

FERME JOBERT

SAINT-GABRIEL	450 889-2413
JOBERT GOLDWYN ESMERALDA	**EX**
JOBERT LANGDON ANABELLE	**TB 1re lact.**
JOBERT WISCONSIN SANTA LUCIA	**TB 1re lact.**
JOBERT SKYWAY FELINE	TB-88
JOBERT AFTERSHOCK SANSAS	TB-86
JOBERT WHY NOT ELLA	TB-86
JOBERT GOLDLASER GRACE	TB
JOBERT LYMAN NIRVANA	TB
JOBERT NORTON PANDA	TB
JOBERT OUTSIDE FELICE	TB

FERME JOS. GOULET & FILS INC.

L'ASSOMPTION	450 589-5795
FOREST JOLT KOALA DAWN	TB-87
NORGAN TALENT COCINELLE	TB-86

FERME M.G. TURENNE SENC

L'ÉPIPHANIE	450 588-2616
LAITUR-N JORDAN FABBY	TB

Une grande année de classification pour les éleveurs de Lanaudière

FERME LACOURSIÈRE HOLSTEIN INC.

SAINT-CUTHBERT	450 836-3125
LACOURSIERE WINDOWS KIMONO	**EX**
FG LACOURSIERE MORTY GIGALOU	TB-87
LACOURSIERE MUSKETEER KIRIE	TB-87
LACOURSIERE CUTLER DELPHINE	TB-86
LACOURSIERE SCAR ROXBURY	TB-86
LACOURSIERE ROSS KIM	TB
LACOURSIERE SAMUELO ANOUKA	TB
LACOURSIERE SHIRAZ KATMANDOU	TB
LACOURSIERE TORRES SEA	TB
LACOURSIERE TRIBUTE STEF	TB

FERME NARIC INC.

SAINT-CUTHBERT	450 836-1722
NARIC PARENT 4315	TB-87
ANGST ALLEN ADRIANE	TB
GHIRO SEPTEMBER ABRINE	TB
NARIC MINT LADI	TB
TEAM KIRTON DEMY	TB
TOMSHIPE PRODUCER BARBIE	TB

FERME P.S. COLLIN INC.

SAINT-ESPRIT	450 839-2408
ROSTAR MR BURNS BANDY	TB

FERME QUIRI INC.

SAINTE-ÉLISABETH	450 756-2849
QUIRI BALTIMOR MUSE	**TB 1re lact.**
QUIRI WINDBROOK LOUISE	**TB 1re lact.**
QUIRI RUDOLPH EVE	TB-86
COMESTAR TALENT QUIRI	TB
QUIRI ASHLAR VANILLA	TB
QUIRI LOGICAL LYS	TB
QUIRI REALIST VANILLE	TB

FERME R.C. LAPOINTE & FILS INC.

SAINT-CUTHBERT	450 836-2495
BELLFILS WINDOWS MIROC	TB-86
DESLAINS ACCORD PAPILLON	TB
GALOR SPIRTE SAFALAINE	TB

FERME RIMOU INC.

SAINT-ROCH-OUEST	450 588-6353
RIMOU GOLDWYN DAWNY CONN	**EX-91 2E**
RIMOU GOLDWYN MILOU	**EX**
FLECHEDOR FIN CUT ZONZON	**EX**
RIMOU MARICLA STEADY	**TB 1re lact.**
RIMOU CORA DAWN DUNDEE	**TB 1re lact.**
RIMOU SEPTEMBER MITSOO	TB-88
CLERINDA MODEST MISS	TB-87
RAYON D'OR GOLDWYN LILIROSE	TB-87
RIMOU MARILUNE BOLTON	TB-87
RIMOU SECOND BECKER LEA	TB-87
RIMOU CHELBY LIGHNING	TB-86
RIMOU CINDERELLA BOLTON	TB-86
RIMOU TWEETY DAWN JASPER	TB-86
RIMOU MAJESTEE DAMION	TB
RIMOU MINIFEE ARBOR	TB
RIMOU SHOTTLE AMINE	TB

FERME ROANNETTE INC.

SAINT-ALEXIS-DE-MONTCALM	450 839-2273
DUBEAU LEE GATTI	**EX-92 4E**
DUBEAU LEE BABYLONE	**EX 4E**
ROANNETTE BAROQUE ADELIA	**TB-86 1re lact.**
ROANNETTE DUPLEX DANIE	**TB 1re lact.**
ROANNETTE FEVER ODYLA	**TB 1re lact.**
ROANNETTE BOLTON SENSORE	TB-88
ROANNETTE TALENT NINI	TB-88
ROANNETTE DUPLEX POUPRE	TB-87
ROANNETTE GOLDWYN POULLET	TB-87
ROANNETTE MAGOT LAURE	TB-87
ROANNETTE OUTBOUND ANOUK	TB
ROANNETTE TORRES PICOLIRE	TB

FERME ROSEBEL INC.

SAINT-GABRIEL-DE-BRANDON	450 835-9606
ROSEBEL KELLY ALLEN	**EX-91 4E**
ROSEBEL ASHLAR YSA ANNE	**EX**
ROSEBEL DAPHEE ANN MANIFOLD	**TB 1re lact.**
BLONDIN REDLINER SPOTTY	TB-88
ROSEBEL SAMUELLO JULIANNA	TB-88
ROSEBEL BECKIE BUCKEYE	TB
ROSEBEL WHY NOT KATY	TB

FERME ROUMI INC.

SAINT-CUTHBERT	450 803-8243
ROUMI JAY MARGNIE	**EX 6E**
LOLISEE ALANTA FRAN	TB

FERME SYMA HOLSTEIN ENR.

SAINTE-ÉLISABETH	450 760-3823
SHADYPOPLAR ROCHESTER PATSY	**EX-91**
SYMA GOLDWYN MARIA	**EX**
STEPIDO SHOTTLE SABINE	**TB 1re lact.**
SYMA ALEXANDER ATHENA	**TB 1re lact.**
SYMA SID ALIBABA	**TB 1re lact.**
DUBEAU GOLDWYN AL CAEDA	TB-88
COMESTAR INTRUDER MARIANNE	TB-87
DUBEAU JASPER MCKENNA	TB-87
SYMA BAXTER EMY	TB-87
SYMA BAXTER LIBERTY	TB-87
SYMA MILLION JULIETTE	TB-87
MYSTIQUE MINISTER ALICE	TB
STEPIDO DUPLEX DASHA	TB
SYMA GOODLUCK TILA	TB
SYMA MR BURNS MARIE ANNE	TB
SYMA MR SAM FRAGRANCE	TB
SYMA ROY TYTRA	TB
SYMA SHOTTLE MARIE CLAIRE	TB

FERME TRANCHEMONTAGNE INC.

SAINT-CUTHBERT	450 885-3256
HESEM SHADOW JEANNIE	TB-86
YORK ASHLAR LILIE	TB

FERME YVETTE & MAURICE HÉNAULT

BERTHIER	450 836-2058
BYRICE GOLDWYN VALINDA	TB
BYRICE MR BURNS CAUSY	TB
CLAIRBEL STALLION ESTELLE	TB
MAGILU AUDINI NATACHA	TB

FERME VALRÉMI INC.

SAINT-CUTHBERT	450 836-2365
VALREMI BUCKEYE LARISA	**EX**
BREEZE HILL SHOTTLE REALITY	TB-88
KLAYKNOLL THUNDER GEORGIA	TB-88
DEVON TAL LEW RED ROSE	TB-86
JULISAM ASHLAR NINETTE	TB-86
VALREMI KNOWLEDGE BEA	TB
VALREMI MR BURNS AMARULA	TB
VANADIUM CUTLER CALINA	TB

FRANÇOIS ALLARD & SUZANNE BÉRARD

SAINT-ROCH-DE-L'ACHIGAN	450 588-2102
PROVETAZ FEVER TELLA	TB-88
DESARTISANS FINAL CUT MYRNA	TB-86
MAGHIKA BUCKEYE MODESTIE	TB-86
MAGHIKA GOLDWYN DELLI LISA	TB-86
MAGHIKA RESTLESS ALIXIA	TB-86
GEOBASTIEN STALLION DANCER	TB
MAGHIKA FRONTRUNNER SHELBINNE	TB
MAGHIKA SAMUELO CRISTIANNA	TB
ROSTAR PHASE ONE JANESHA	TB

GÉRARD LAMBERT

SAINTE-ÉLISABETH	450 756-4719
GRAVELSDALE TONKA LOTTIE	TB
MONCHOIX DIRECTOR LILY	TB
MONCHOIX DURHAM SIBIA	TB
MONCHOIX JET RED PANSERA	TB
MONCHOIX SANCHEZ BINA	TB

GILLES LORD

SAINTE-MARIE-SALOMÉ	450 754-3342
LORDCADIE STORMATIC ANNICK	**EX 2E**
LORDCADIE SPIRTE ALY	**EX**
LORDCADIE MANUS OLYVIA	**TB 1re lact.**
LORDCADIE PALERMO JACKY	**TB 1re lact.**
LORDCADIE MR SHOT SANDRA	TB-88
LORDCADIE GOLDWYN MISS	TB-87
LORDCADIE LHEROS MISS	TB-86
LORDCADIE PUNDIT KATE	TB-86
LORDCADIE CARISMA BICHE	TB
LORDCADIE FORTUNE JULIA	TB
LORDCADIE REDESIGN ABIE	TB
LORDCADIE SOLSTICE JESS	TB

JEAN DÉSY

SAINT-BARTHÉLEMY	450 885-3706
GEORJALI TRIBUTE DEBBOU	**EX-91 3E**
GEORJALI BUCKEYE LYNNYE	TB-88
GEORJALI FISK ANAIS	TB-86
GEORJALI LIGHTNING LYNNYA	TB-86
GEORJALI SAMUELO SALLENOU	TB-86
LANAUDOISE DENISON ALABAMA	TB-86
GEORJALI HOWIE DEBBOUA	TB
GEORJALI JASPER LYNNOUI	TB
GEORJALI SALTO ANYOU	TB
GEORJALI YARIS UNOVA	TB
LANAUDOISE BOLLY ELSIE	TB

Une grande année de classification pour les éleveurs de Lanaudière

JEAN-MARC WOLFE

SAINTE-JULIENNE	450 831-2098
WALLU SID OLYNA	**TB 1re lact.**
WALLU TREASURER ANNA	**TB 1re lact.**
WALLU DEMPSEY LAURA	**TB 1re lact.**
WALLU BALTIMOR MATELLE	TB-87
WALLU DENISON MARGO	TB-87
WALLU MR SAM TRESOR	TB-87
WALLU DESIGN MIA	TB-86
WALLU GOLWIN CYNDI	TB-86
WALLU LAUTHORITY TRESORE	TB-86
WALLU MR SAM CHANTAL	TB-86
WALLU VITTORIO CITY	TB-86
WALLU BOLIVIA LAURIE	TB
WALLU BOLIVIA LILANE	TB
WALLU BOLTON MATINI	TB
WALLU COMPASS MICHA	TB
WALLU DESTRY CHATALLE	TB
WALLU DOLMAN ABEILLIA	TB
WALLU FINAL CUT DARLA	TB
WALLU GOLDWYN CYNDOU	TB
WALLU SHOTTLE MARTINA	TB
WALLU SHOTTLE MATINE	TB
WALLU ZIRCON DEBBA	TB

JEAN PAQUETTE

MASCOUCHE	450 474-4210
JOCEBEL INSTIGATE FORCUIT	TB-87
JOCEBEL MODEST CANNISSE	TB-86
JOCEBEL DOLMAN FINESSE	TB
JOCEBEL PARNEL WINDY	TB

LES ENTREPRISES AGRICOLES BRI-HO ENR.

SAINT-JACQUES	450 839-7199
BRIHOLAIT GOLDWYN NASTIANE	TB-87
BRIHOLAIT GOLDWYN TIANA	TB-87
BRIHOLAIT ZORA SEPTEMBER	TB-87
BRIHOLAIT GOLDWYN ALISIE	TB-86
BRIHOLAIT BONAIR JESSINE	TB
BRIHOLAIT BUCKEYE CHARMINE	TB
BRIHOLAIT DOLMAN TITIE	TB
BRIHOLAIT GOLDWYN ELODIE	TB
BRIHOLAIT LITTORAL LUNIE	TB

LES FERMES DE LA CÔTE INC.

SAINT-ESPRIT	450 839-6574
LANAUDOISE SEPTEMBER ERIKA	**EX 4E**
LANAUDOISE JASPER BRITNEY	**EX**
LANAUDOISE JORDAN ALLELUIA	**TB 1re lact.**
LANAUDOISE DENISON ARLENE	TB-88
LANAUDOISE BUCKEYE ELECTRA	TB-87
LANAUDOISE LOUISVILLE MARIA	TB-87
LANAUDOISE BAXTER BRIOCHE	TB-86
LANAUDOISE SHOTTLE LESLIE	TB-86
LANAUDOISE TRIBUTE IDOLE	TB-86
LANAUDOISE ARBOR ALMANA	TB
LANAUDOISE BAROQUE ALBANY	TB
LANAUDOISE BOLTON ANASTASIA	TB
LANAUDOISE DENZEL AMALIA	TB
LANAUDOISE DENZEL LAYLA	TB
LANAUDOISE SHOTTLE LETICIA	TB

JEAN-CLAUDE LAFORTUNE & FILS

SAINT-ROCH-DE-L'ACHIGAN	450 588-4933
BLONDIN GOLDWYN VERONIKA	**EX-91 3E**
PROVETAZ SAMUELO SHERRI	**EX-91 2E**
LESPERRON OUTSIDE LILY	**EX 3E**
DESARTISANS GOLDWYN EDWILDA	**EX 2E**
DESARTISANS GOLDWYN MALORY	**EX**
DESARTISANS ALTAEXACTER LESLIE	**TB 1re lact.**
COMESTAR TRAMY STORMATIC	TB-88
DESARTISANS SHOTTLE TWINKLE	TB-88
RUBIS BLITZ DOUKIE	TB-88
SEJOUR GOLDWYN BRIARE	TB-88
TRICORNER GOLDWYN MARY	TB-88
BLONDIN MINISTER LUCYNDA	TB-87
BLONDIN PAGEWIRE LOVELY	TB-87
BLONDIN PRONTO SYRIE	TB-87
BLONDIN SIDNEY MIA	TB-87
DESARTISANS ALFREDO DIANA	TB-87
DESARTISANS BAXTER MARILOU	TB-87
DESARTISANS DOUGLAS BB JANNICK	TB-87
DESARTISANS NITSCHKE ANGELINE	TB-87
DESARTISANS ROSS MELVINA	TB-87
DESARTISANS WILLROCK VIOLA	TB-87
ELOC FINAL CUT HOLLY	TB-87
ANGST SEPTEMBER ALDINA	TB-86
DESARTISANS BAXTER KARINE	TB-86
DESARTISANS GOLDWYN CLODINE	TB-86
CHARPENTIER ZESTY MISTY	TB
DESARTISANS AIRRAID MILIE	TB
DESARTISANS ASHMORE KATE	TB
DESARTISANS DENZEL SHELBY	TB
DESARTISANS DUNDEE LEONIDE	TB
DESARTISANS FLOYD ANNABELLE	TB
DESARTISANS FRONTRUNNER MAYA	TB
DESARTISANS GOLDWYN JO	TB
DESARTISANS LEADER JUDY	TB
DESARTISANS MR SAM BERNICE	TB
DESARTISANS PROMOTION DONALDA	TB
DESARTISANS SAMUELO MEDORA	TB
GEOBASTIEN BUCKEYE DAISY	TB
MURRAYHOLM DOLMAN ESTER	TB
SUNNYLODGE BONAIR SILENCE	TB

MARCEL BEAUSÉJOUR

RAWDON	450 834-8859
BEAUJOUR GOLDWYN GOLDSTAR	**EX-91 2E**
BEAUJOUR ACADEMY LUCETTE	**TB 1re lact.**
BEAUJOUR STEADY NADINE	**TB 1re lact.**
BEAUJOUR WINDBROOK TINA	**TB 1re lact.**
BEAUJOUR DENZEL LYZEL	TB-87
BEAUJOUR GOLDWYN ANETTE	TB-87
BEAUJOUR MANAGER SANDY	TB-87
BEAUJOUR SCHILLING	TB-87
BEAUJOUR STEADY MAGGIE	TB-87
GEMIBENA MINISTER MISS KATY	TB-87
BEAUJOUR ARBOR MEGANE	TB
BEAUJOUR FREEPORT BELLAFREE	TB
BEAUJOUR FRONTRUNNER FADIA	TB
BEAUJOUR KNOWLEDGE LILA	TB
BEAUJOUR SALTO ANISSA	TB

PRODUCTION GÉNÉTICA INC.

NOTRE-DAME-DES-PRAIRIES	450 753-5063
SERENITYHILL MAN O MAN FANTA	**TB 1re lact.**

MARIO & SYLVAIN ADAM

SAINTE-ÉLISABETH	450 755-2083
LYSAM BOLTON MIMI	TB-86
LYSAM DJ KORALIE	TB
LYSAM MR SAM YOLY	TB
LYSAM OUTBOUND ARIANNE	TB
SYMA MAGOT SARRA	TB

NICK MAJEAU

SAINT-ESPRIT	450 839-3283
MAJONICK GERARD MYRIAMICHI	**TB-86 1re lact.**
MAJONICK FEVER KIANA	**TB 1re lact.**
MAJONICK DEREK ITALINE	TB-86
MAJONICK STALLION MELONIE	TB

RAYNALD GASCON

SAINTE-JULIENNE	450 831-3370
CLERINDA BOLTON FLEUR	**TB-86 1re lact.**
CLERINDA SEAVER JEANNE	**TB 1re lact.**
CLERINDA STALLION PIVOINE	**TB 1re lact.**
COTI BOLIVIA ELAINE	**TB 1re lact.**
CLERINDA BRAWLER AURALIE	TB-88
CLERINDA MAN OMAN KALIANE	TB-88
CLERINDA MYRE FREELANCE MARJO	TB-88
BLONDIN BUCKEYE TARA	TB-87
CLERINDA MR BURNS MALINE	TB-87
CLERINDA SAMUELO FANTASTIC	TB-87
COTI ASHLAR NUAGE	TB-87
CLERINDA ARMSTEAD ANNA	TB-86
CLERINDA BIGSTONE KACHOU	TB-86
CLERINDA MYRE SHOTTLE MARIGOLD	TB-86
CLERINDA MYRE MINISTER MIMI	TB
CLERINDA SHOTTLE KELIA	TB

SÉBASTIEN FONTAINE

SAINT-BARTHÉLEMY	450 835-3705
TEM-NORTH GIBSON PEPSI	**EX-92 5E**
BLONDIN JAMES STELLY	**EX 3E**
SUDVIEW NORDALE GOLD LIBERTY	**EX-93**
BASTE DUPLEX CARINA	**TB 1re lact.**
BASTE SHOTTLE CARA	TB-88
BASTE SOVEREIGN MARGUARETTE	TB-88
BLONDIN JASPER SUPLICE	TB-88
CROVALLEY GOLD MISTY	TB-88
STEPIDO GOLD GEORGIA	TB-88
CLERINDA MYRE GOLDWYN JAIME	TB-86
BASTE TOUCHDOWN CALUMAIE	TB

YVAN BARRETTE

SAINT-BARTHÉLEMY	450 885-3053
BARTHELEMY BOLT VISTA	**TB-86 1re lact.**
BARTHELEMY SATURDAY FEVER	**TB 1re lact.**
GUYMI SEPTEMBER LADY DY	TB-88
SICY GOLDWYN ATLANTA	TB-87
BARTHELEMY GOLDWYN MINI	TB-86
BARTHELEMY MARION VIOLETTE	TB-86
NANCI REGGIE DAMIE	TB-86
BARTHELEMY CASINO LEONIE	TB
BARTHELEMY ROY EMERAUDE	TB

Par
Marie-Philip Brisson,
agronome

Conseillère pour le territoire Ouest

Trouver son créneau de marché

Depuis l'arrivée de la génomique, c'est la course folle à la nouvelle numéro 1en conformation, à la meilleure Rouge et Blanc, et tant mieux si elle est acère. La génomique a également fait découvrir de nouvelles familles, mais aussi de nouveaux marchés. On remarque maintenant que certains acheteurs sont prêts à dépenser des sommes énormes pour risquer d'être le prochain numéro 1. Mais est-ce que cette course brouille les cartes? De nos jours, il devient encore plus important de se tracer une ligne directrice et de suivre notre vision à long terme, de rester à l'affût du marché, mais aussi de reconnaître sa passion et par conséquent son créneau de marché.

Il faut commencer par se poser des questions et trouver notre pourquoi? Premièrement, il faut s'interroger sur le produit que l'on veut offrir. Qu'est-ce que je veux vendre? Pour quelles raisons est-ce que j'aimerais être reconnu? Est-ce pour le marché de productions, pour les familles de vaches établies, pour l'exposition? Il faut se rendre à l'évidence : on ne peut être tout pour tout le monde. Il ne faut surtout pas être un éleveur à tout faire, mais maître dans rien. Pensez à ce que vous faites bien, à ce qui vous motive tous les jours, à quelle est votre vision de l'élevage, quelles sont les valeurs qui vous représentent, quels sont vos champs d'intérêt en génétique? Il est plus facile de travailler avec un produit que l'on connaît très bien, qui nous pousse à aller plus loin et à relever de nouveaux défis.

Dans le même ordre d'idée que pour cibler votre clientèle, il faut penser que viser plus petit peut nous amener à plus grand! Ce ne sont pas toutes les vaches qui donnent des génisses d'exposition, ce ne sont pas toutes les vaches qui sont rouges et ce ne sont pas toutes les familles qui ont de super chiffres. Travailler avec vos forces, mais aussi les forces de vos familles de vaches. Être passionné et averti aide à se différencier dans le marché, mais aussi à mieux répondre à ses clients et à leurs attentes. Il faut que vous vous donniez une image de marque pour vous différencier des autres. Tous les jours, nous trouvons pleins d'exemples d'images de marque comme Apple qui offre bien plus qu'un produit, mais une technologie qui prodigue un style de vie coloré, simple et rapide, ou BMW, qui ne vend pas des autos, mais bien la fiabilité, l'ingéniosité et le design attrayants de ses voitures. Des exemples semblables existent même dans notre industrie. Pensons à Ri-Val-Rae, qui se spécialise dans le marché acère, Rosedale dans les expositions et De-Su dans la génomique. Il faut établir sa propre stratégie pour que les gens nous reconnaissent pour un produit en particulier. D'où l'importance de bien établir ses objectifs d'élevage et ne pas divaguer. Si vous vous spécialisé dans les familles de vaches établies, pourquoi offrir du acère? Offrez un produit qui vous différencie et non pas parce que votre voisin l'offre.

Faire le point

Une fois que vous avez établi vos goûts, trouver les forces dans votre troupeau et, par conséquent, ce que vous avez à offrir. Pour établir un marché, il faut également un bassin d'acheteurs potentiels. Il faut donc se poser certaines questions.

- Avec qui est-ce que je pense faire affaire?
- Quelle est ma clientèle?
- Où se situent mes acheteurs potentiels?
- Est-ce que ce sont ceux qui ne jurent que pour les expositions, le marché international, les internautes ou bien mes voisins?

Il ne faut pas penser que l'on peut faire affaire avec tout le monde. Il faut trouver ses clients et bâtir un lien de confiance avec ceux qui ont la même vision d'élevage que vous. Il faut rassurer ses clients et éviter toute confusion avec eux. Il est conseillé de viser plus petit et d'être spécifique.

Synthétiser

Lorsque vous avez trouvé votre créneau de marché, celui-ci devrait vous transporter où vous voulez aller et vous permettre d'atteindre votre vision à long terme de votre entreprise. Il doit y avoir un besoin pour ce marché, il faut s'assurer que quelqu'un d'autre s'y intéresse, d'où l'importance de cibler la clientèle au départ.

Le marché peut évoluer avec le temps. En d'autres mots, il peut vous permettre de développer différentes branches de ce même marché tout en conservant le segment principal.

« Les gens n'achètent pas ce que vous faites, ils achètent pourquoi vous le faites! » écrit Simon Sinek. Bref, réfléchissez à ce que vous aimez, à ce que vous aimeriez vendre, et foncez!

La demande pour les animaux d'exposition est un segment de marché pour lequel certains éleveurs veulent développer leur image de marque.

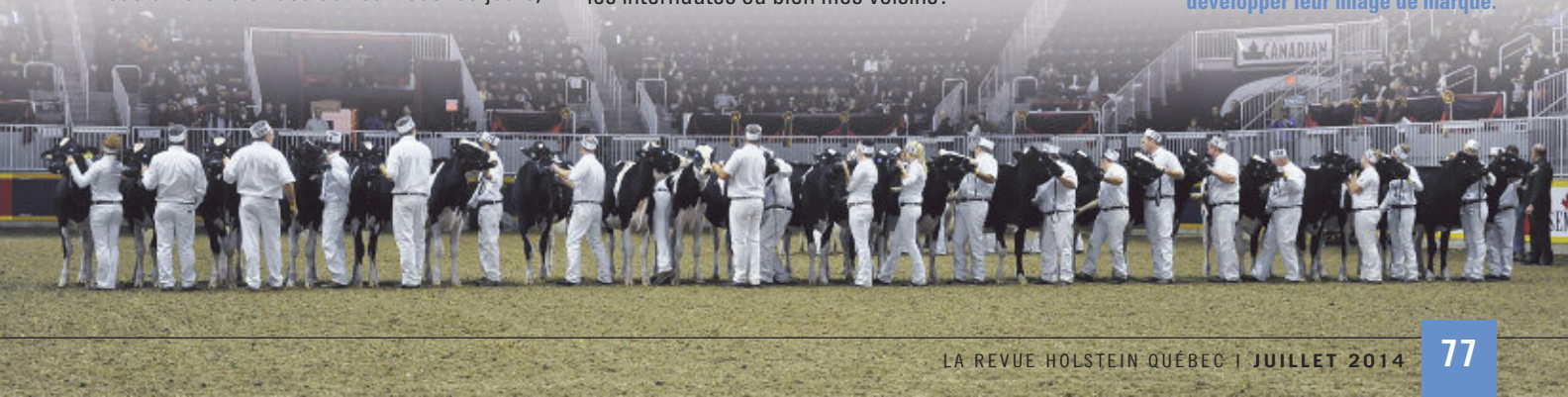

The Celebration of Lylehaven

23 mai 2014, à Lylehaven Farm, East Montpelier, Vermont

Gérante : Sue Brown • Encanteurs : Dave Rama (Cattle Exchange) et David Crack Jr.

Sommaire :	Nombre	Moyenne	Total
Génisses	88	4932,95 $	434 100,00 $
Vaches	60	5870,00 $	352 200,00 $
Choix à naître	1	2 900,00 $	2 900,00 $
Total des sujets	**149**	**5 296,64 $**	**789 200,00 $**

De nombreux acheteurs étaient au rendez-vous lors de la vente de dispersion du réputé troupeau Lylehaven, le 23 mai dernier à East Montpelier au Vermont. Ce n'est pas sans émotion que le propriétaire et la gérante du troupeau depuis les 19 dernières années, Jerry Rappaport et Sue Brown, ont ouvert les enchères par leur message de bienvenue pour ce dernier chapitre de Lylehaven Farm. Plus de 30 ans d'histoire ont été conclus par la vente « The Celebration of Lylehaven » lors de laquelle 149 sujets ont été vendus pour un prix moyen de 5 296 $.

Le troupeau Lylehaven a remporté plusieurs titres aux expositions, mais la réputation de ce préfixe a vraiment atteint son apogée grâce à la fameuse *Lylehaven Lila Z*, EX-94 18*, qui a une feuille de route remarquable à son actif. Cette dernière a déjà été vendue à plus d'un million de dollars et a remporté des titres All-Canadian et a aussi élevé plusieurs filles et est l'ancêtre de nombreuses petites-filles qui se sont imposées autant aux expositions qu'au niveau des données génétiques et de la production. Elle est aussi à l'origine de plusieurs fils et petits-fils qui ont évolué avec succès en I.A. Le plus haut prix de la vente, *Lylehaven Atwood Lylly*, provient de cette famille. Cette vache de 4 ans, classifiée EX-92 à 3 ans, a requis la somme de 70 000 $ de Mike Garrow, son nouveau propriétaire. Sa mère, *Thiersant Lili Starbuck*, EX-94 3*, a été élevé au Québec et est la deuxième mère de *Lila Z*.

À la demande de Sue Brown, gérante du troupeau, plusieurs Québécois faisaient partie de l'équipe de vente et de nombreux éleveurs de la belle province avaient traversé la frontière pour mettre la main sur une Lylehaven, un élevage qui a toujours évolué avec passion sous le slogan « Sign of Good Breeding ». (F.L.)

Photo : Randall Blodgett

Le plus haut prix de la vente, *Lylehaven Atwood Lylly*, vendue pour la somme de 70 000 $, est entourée, de gauche à droite par David Crack Jr, qui a fait une partie du travail d'encanteur; Yvon Chabot, aux généalogies; les acheteurs, Mike Garrow et sa conjointe Marlene Holmes, ainsi que leurs deux filles; Gabriel Richard, au licou; David Butch Crack, qui a agi comme pointeur; et Jerry Rappaport, propriétaire de Lylehaven.

Photo : Marianne Janssen

De gauche à droite, M. Rappaport et son épouse Phyliss, Sue Brown, gérante du troupeau Lylehaven au cours des 19 dernières années, et Julien Chabot, un bon ami.

Les plus hauts prix :

***Lylehaven Atwood Lylly* EX-92, 70 000 $**
(*Thiersant Lili Starbuck*, EX-94 5E 3*, x *Atwood*)
Acheteur : Mike Garrow, Chateaugay, NY (É.-U.)

***Lylehaven Amazing Lilia*, 22 000 $**
(*Thiersant Lili Starbuck*, EX-94 5E 3*, x *AltaAmazing*)
Acheteur : Golden Oaks Farm, Wauconda, IL (É.-U.)

***Lylehaven Damion Lesa* TB-86 2 ans, 17 000 $**
(Lylehaven Lee Laureate, EX 2E, x Damion)
Acheteur : Gene Iager, Walkersville, MD (É.-U.)

***Lylehaven Brd Lourdes*, 16 000 $**
(*Lylehaven Atwood Lilly*, EX-92, x *Bradnick*)
Acheteur : Gene Iager, Walkersville, MD (É.-U.)

***Lylehaven Atw Lakota*, 16 000 $**
(*Fleury Gen Sanchez Lovely*, EX, x *Atwood*)
Acheteur : Gene Iager, Walkersville, MD (É.-U.)

***Lylehaven Gwd Langley*, 15 200 $**
(*Lylehaven Lassie*, EX-94 4E, x *Goldwyn*)
Acheteur : Gene Iager, Walkersville, MD (É.-U.)

Les plus hauts prix des acheteurs québécois :

***Lylehaven D-Man Latisha*, 10 000 $**
(*Lylehaven Atwood Lilly*, EX-92, x *Doorman*)
Le plus haut prix des acheteurs québécois
Acheteur : Comestar Holstein, Victoriaville (QC)

***Lylehaven Fever Leesy*, 7 500 $**
(*Fleury Gen Sanchez Lovely*, EX , x *Fever*)
Acheteurs : Jean-Guy Brisson et Betty Mercier, Sainte-Barbe (QC)

***Lylehaven Fever Lise*, 7 100 $**
(*Lylehaven Lassie*, EX-94 4E, x *Fever*)
Acheteur : Ferme Favreau et fils inc., Sainte-Christine (QC)

***Lylehaven GC Lemon*, 6 700 $**
(*Thiersant Lili Starbuck*, EX-94 5E 3*, x *Gold Chip*)
Acheteur : Fermes Verhaegen inc., Clarenceville (QC)

***Lylehaven Amazing Lisa*, 6 200 $**
(*Fleury Gen Sanchez Lovely*, EX, x *AltaAmazing*)
Acheteurs : Véronique Maheu, Ferme Maho et Expectations Holsteins, Mirabel (QC)

***Lylehaven Advent Loryly EX*, 6 000 $**
(*Lylehaven Lori Anne*, EX-92 4E, x *Advent*)
Acheteur : Ferme Verjatin Holstein inc., Saint-Gervais

Par
Daniel
Marcheterre
Directeur général

Collaborer pour mieux vous servir!

Plusieurs activités estivales sont déjà en cours et nous savons que leur réussite dépend de la collaboration des différents intervenants. Il en va de même pour les expositions agricoles et pour notre pique-nique annuel. Le secteur de la génétique laitière s'est également rassemblé à partir d'idées communes et d'intérêts partagés.

Dans un numéro précédent, j'abordais sommairement les partenariats en génétique laitière et l'importance pour tous les membres de travailler ensemble afin de mieux vous servir. C'est avec cet objectif en vue que Holstein Québec a contribué à la planification stratégique pour les partenaires du secteur génétique laitier québécois. Ces partenaires sont Les Producteurs de lait du Québec, le Centre d'insémination artificielle du Québec, Valacta, Boviteq, le ministère de l'Agriculture, des Pêcheries et de l'Alimentation du Québec et le Conseil québécois des races laitières. Lors de ces réflexions, les partenaires ont consulté des organismes nationaux comme Holstein Canada, le Réseau laitier canadien, etc., afin d'obtenir leurs points de vue sur les enjeux et les objectifs à l'échelle nationale.

De cette réflexion, une mission et cinq grandes orientations sont ressorties afin de créer une meilleure synergie entre les organisations, les communications et les services terrain. Les partenaires ont pour mission d'unir leurs forces pour appuyer l'ensemble des entreprises laitières québécoises dans l'atteinte de leurs objectifs économiques et de développement durable de la production. Pour la réaliser, ils souhaitent atteindre les cinq grands objectifs suivants :

- améliorer la concertation entre les acteurs du secteur de la génétique au Québec;
- maximiser l'expression du potentiel génétique des troupeaux et la rentabilité des exploitations québécoises en utilisant de façon avisée les nouvelles technologies et en favorisant le développement de la R et D au Québec;
- développer un exercice de communication fort et concerté à l'endroit des producteurs de lait;
- développer un secteur de la génétique socialement responsable qui contribue au maintien d'un haut statut sanitaire dans le cheptel laitier québécois et canadien, tout en facilitant la collecte de données qui supporte l'industrie;
- poursuivre de manière concertée le développement international afin de mettre en valeur la génétique québécoise et canadienne.

Tous ces objectifs sont bien intéressants, mais le plus important demeure l'action. Et ça n'a pas tardé puisque Les Producteurs de lait, en collaboration avec Valacta, ont déjà prévu un projet pour recueillir l'information des pareurs d'onglons afin d'en savoir plus sur les causes reliées à la boiterie et d'identifier des solutions. D'autres projets verront le jour dans les prochains mois.

En terminant, j'aimerais souligner l'excellente collaboration entre les partenaires et leurs actions engagées pour que l'on puisse mieux vous servir.

Au plaisir d'en discuter avec vous.

Daniel Marcheterre
directeur général

L'ÉQUIPE

Holstein Québec
3955, boulevard Laurier Ouest
Saint-Hyacinthe (Québec) J2S 3T8
téléphone : 450 778-9636
télécopieur : 450 778-9637
info@holsteinquebec.com
www.holsteinquebec.com

DIRECTEUR GÉNÉRAL
Daniel Marcheterre
marcheterre@holsteinquebec.com
Tél.: 450 778-9636, poste 231

ADJOINTE ADMINISTRATIVE
Manon Belleville
belleville@holsteinquebec.com
Tél. : 450 778-9636, poste 229

CONSEILLERS HOLSTEIN
Geneviève Drolet, agr.
Conseillère pour le territoire Centre et responsable technique du service-conseil
drolet@holsteinquebec.com
Tél. : 450 778-9636, poste 232
télécopieur : 819 263-0222

Jean-Philippe Proulx
Conseiller pour le territoire Sud
proulx@holsteinquebec.com
Tél. : 450 778-9636, poste 235

Myriam Côté, agr.
Conseillère pour le territoire Est
cote@holsteinquebec.com
Tél. : 450 778-9636, poste 234

Marie-Phillip Brisson, agr.
Conseillère pour le territoire Ouest
brisson@holsteinquebec.com
Tél. : 450 778-9636, poste 233

Geneviève Lafrance
lafrance@holsteinquebec.com
Tél. : 450 778-9636, poste 236

AGENTE À LA PROMOTION ET AUX ÉVÉNEMENTS
Anye Cordeau
cordeau@holsteinquebec.com
Tél. : 450 778-9636, poste 227

AGENTE AUX COMMUNICATIONS
Nathalie Tétreault
tetreault@holsteinquebec.com
Tél. : 450 778-9636, poste 225

ADJOINTE ADMINISTRATIVE AUX COMMUNICATIONS ET AUX CONSEILLERS
Karen Alie
alie@holsteinquebec.com
Tél. : 450 778-9636, poste 222

REPRÉSENTANT AU SERVICE-CONSEIL
Pascal Couturier
couturier@holsteinquebec.com
Tél. : 418 894-3927

RÉALISATEUR PRODUITS INTERACTIFS ET IMPRIMÉS
Jarold Dumouchel
dumouchel@holsteinquebec.com
Tél. : 450 778-9636, poste 226

AGENTE AU SOUTIEN ADMINISTRATIF
Francine B. St-Jacques
stjacques@holsteinquebec.com
Tél. : 450 778-9636

RESPONSABLE DE L'ADMINISTRATION
Patricia Normandin
normandin@holsteinquebec.com
Tél. : 450 778-9636, poste 230

COMMIS À L'ADMINISTRATION
Cathy Duquet
duquet@holsteinquebec.com
Tél. : 450 778-9636, poste 223

RESPONSABLE DU DÉVELOPPEMENT DES AFFAIRES
Stéphane Deslauriers
deslauriers@holsteinquebec.com
Tél. : 450 778-9636, poste 228

La Revue Holstein Québec

RÉDACTEUR EN CHEF
Michel Dostie
téléphone : 418 268-3490
télécopieur : 418 268-3489
dostiem@globetrotter.net

CONSEILLÈRE EN PUBLICITÉ ET COORDONNATRICE DE PRODUCTION
France Lemieux
téléphone : 819 364-3063
télécopieur : 819 364-3568
francelemieux@videotron.ca

CALENDRIER

Notez bien, le calendrier est un service apprécié des membres, mais vous devez appeler pour nous faire part de vos dates. Contactez Francine au 450 778-9636 avant le 1er septembre 2014 pour l'édition du 15 octobre 2014.

Expositions — 2014

4 juillet ..... Expo Verchères, Calixa-Lavallée
5 juillet ..... Expo BBQ de Bellechasse, Saint-Anselme, juge : Daniel Brochu
6 juillet ..... Expo de Trois-Rivières, juge : Joël Lepage
13 juillet ..... Expo d'Argenteuil, juge : Réjean Petitclerc
19 juillet ..... Expo du Bassin de la Chaudière, Saint-Isidore, juge : Callum Mckinven
19 juillet ..... Expo de Portneuf, Saint-Marc-des-Carrières, juge : Blair Weeks
19 juillet ..... Expo de Kamouraska, juge : Vincent Landry
26 juillet ..... Expo de Chicoutimi, juge : Carl Saucier
27 juillet ..... Expo champêtre Montréal-Vaudreuil-Soulanges Pont Château, juge : Martial Lemire
1er août ..... Expo de Lotbinière, Saint-Agapit, juge : Joël Lepage
1er août ..... Expo de Saint-Hyacinthe, juge : Daniel Brochu
2 août ..... Expo d'Abitibi, juge : Dominic Fortier
2 août ..... Expo de Rimouski : juge Mélanie Boulet
9 août ..... Expo de la Vallée de la Coaticook, juge : Pierre Boulet
9 août ..... Expo de Bedford, juge : Richard Landry
9 août ..... Expo de Victoriaville, juge : Gerald Coughlin
9 août ..... Expo de Beauce, juge : Yan Jacobs
10 août ..... Expo de Huntingdon, juge : Daniel Brochu
15 au 17 août ..... Classique des jeunes ruraux, Expo de Montmagny
Juge présentation : Jocelyn Nault
Juge conformation : Éric Hétu
16 août ..... Expo de Cookshire, juge : Frédéric Dubois
22 août ..... Finale provinciale, jugement Rouge et Blanc
Juge : Vincent Landry
Expo de Montmagny
23 août ..... Finale provinciale, jugement Holstein
Juge : Rolland Dubois
Expo de Montmagny
23 août ..... Expo d'Ayer's Cliff
30 août ..... Expo de Brome
30 août ..... Expo de Shawville
6 septembre ..... Expo de Richmond, juge : Joël Lepage
30 septembre au 4 octobre ..... Word Dairy Expo, Madison, Wisconsin
Juge Holstein Rouge et Blanc : Callum McKinven
Juge associé Rouge et Blanc : David Crack Jr.
Juge Holstein : Paul Trapp
Juge associé Holstein : Pat Conroy
3 au 8 novembre .. Suprême laitier, Saint-Hyacinthe
7 novembre, jugement génisses Holstein R&B et Holstein
8 novembre, jugement vaches Holstein R&B et Holstein
8 novembre : Championnat Suprême
Juge Holstein Rouge et Blanc : Joël Lepage
Juge Holstein : Réjean Petitclerc
13 novembre ..... Exposition royale d'hiver, Toronto
Jugement Rouge et Blanc : juge Carl Phoenix
13 et 14 novembre .. Exposition royale d'hiver, Toronto
Jugement Holstein
Juge : Donald Dubois, juge associé : Joël Lepage

Ventes et encans de clubs – 2014

4 juillet ..... Vente Expo BBQ de Bellechasse Saint-Anselme
25 juillet ..... Encan Production plus Saint-Elzéar
26 juillet ..... 2014 International Intrigue Sale Milksource Genetics LLC, Kaukauna, WI Gérance : Butler Fellers Auctions Inc.
8 août ..... Vente Eastside · Lewisdale Celebration Sale
13 août ..... Vente Distinction Terrain de l'expo de Bedford
22 août ..... Encan Production plus Saint-Elzéar
29 août ..... Vente d'automne, Bas-Saint-Laurent Ferme Claude St-Pierre, Rimouski
12 septembre ..... Vente Générations, chez Ty-D Holsteins, Cap Santé
26 septembre ..... Encan Production plus Saint-Elzéar
6 septembre ..... Vente des Basses-Laurentides Terrain de l'expo de Lachute
6 novembre ..... Vente d'embryons des races Ayrshire, Jersey, Brown Swiss et Canadienne Suprême laitier, Saint-Hyacinthe
6 novembre ..... Vente d'animaux, toutes races Suprême laitier, Saint-Hyacinthe Gérant : Pierre Boulet
7 novembre ..... Vente d'embryons Holstein Québec Suprême laitier, Saint-Hyacinthe
12 décembre ..... Vente Beauce open, 8e édition Saint-Elzéar

Ventes et encans de clubs – 2015

6 mars, 11 h ..... Vente Classique Victoriaville
2 juillet ..... Vente RockyMountain Holsteins

Autres événements d'intérêt 2014

12 juillet ..... Pique-nique Holstein Québec Ferme Bofran, Sainte-Marguerite, Club Dorchester
13 juillet ..... Portes ouvertes du Pique-nique Holstein Québec Fermes Bauvreuil, Bourgival, Delepinette et Duhamel
10 au 13 octobre .. École d'élevage Holstein Québec Lachute

Autres événements d'intérêt 2015

10 juillet ..... Pique-nique Holstein Québec Ferme Fleury et fils inc., Victoriaville

Tournoi de golf 2014		
11 juillet (Pique-nique H.Q.)	Club Dorchester	Golf de Frampton
29 août	Club Saint-Hyacinthe	Golf Acton Vale
4 septembre	Club Lévis-Bellechasse	Golf St-Michel
11 septembre	Club Sherbrooke	Club de golf de Coaticook
11 septembre	Club Lanaudière	Club de golf de Roch, Joliette

Les clubs	Assemblée générale	Soirées sociales ou autres activités
Bas-St-Laurent	19 novembre	6 décembre, après-midi d'étable Ferme Figali, Cacouna
Bois-Francs	26 novembre Pavillon du Centenaire, Victoriaville	
Centre-du-Québec	28 novembre	18 juillet, journée Impact Ferme Boismou
Champlain-Laviolette	26 novembre	22 novembre, remise des Méritas
Dorchester	20 novembre	26 août, brunch et remise des trophées 28 novembre, voyage de club
H.-O.-B.	27 novembre	16 août, soirée à la belle étoile Ferme Kostka 27 septembre, banquet annuel Centre récréatif, Ormstown
Lanaudière	25 novembre UPA de Lanaudière, Joliette 10 h, conférence - 13 h, AGA	18 janvier 2015, brunch
Lévis-Bellechasse	20 novembre	18 octobre, soirée Méritas, Saint-Henri
Lotbinière	21 novembre	2 août, méchoui des éleveurs 29 novembre, soirée sociale, Saint-Apollinaire
Montréal-Vaudreuil-Soulanges	26 novembre	22 novembre, soirée sociale
Papineau	19 décembre, Thurso	29 novembre, soirée honorifique, Thurso
Portneuf	3 décembre conférence et AGA	29 novembre, brunch
Richmond	27 novembre	25 octobre, soirée sociale Salle de Saint-Claude
Rouville		27 septembre, soirée sociale, Érablière Raymond Meunier et fils
Saguenay-L.-St-Jean-Charlevoix	19 novembre	21 novembre, portes ouvertes
Saint-Hyacinthe	4 décembre Centre Aquinois, Saint-Hyacinthe	
Saint-Jean	10 décembre	11 juillet, journée champêtre et présentation de génisses 29 novembre, soirée sociale
Saint-Maurice-Maskinongé	20 novembre Porte de la Mauricie	
Sherbrooke	3 décembre	29 novembre, banquet annuel

Suprême laitier

LE SUPRÊME LAITIER
SUPREME DAIRY SHOW
SAINT-HYACINTHE. QUÉBEC. CANADA

Horaire

- **Mercredi 5 novembre :**
  38e Symposium sur les bovins laitiers du CRAAQ

- **Jeudi 6 novembre :**
  8 h Jugement Ayrshire (Juge : André Gagné)
  Jugement Canadienne (Juge : Marc Charpentier)
  Jugement Jersey (Juge : Thierry Jaton)
  Jugement Suisse Brune (Juge : Claude Le Hervé)
  (Jugements en alternance)
  17 h Vente Suprême (toutes les races)

- **Vendredi 7 novembre :**
  8 h Jugement Junior Holstein Rouge et Blanc (Juge : Joël Lepage)
  12 h 30 Jugement Junior Holstein (Juge : Réjean Petitclerc)
  16 h Vins et fromages
  17 h 9e édition de la Vente d'embryons Holstein Québec

- **Samedi 8 novembre :**
  8 h Jugement Senior Holstein Rouge et Blanc (Juge : Joël Lepage)
  11 h Jugement Holstein (Juge : Réjean Petitclerc)
  17 h Championnat Suprême

Date limite d'inscription : Dimanche 12 octobre, minuit
Formulaire sur **www.assistexpo.com/supreme**

INDEX

Les éleveurs :

Arolene....28
Australine....31
Bauvreuil....26
Blancel....50
Bofran....27
Bourgival....27
Camphols....47
Chantal....46
Clemar....28
Cyrmo....49
Damythier....16
Delepinette....25
Del Rio....48
Despics....49
Dubosquet....25
Duhamel....26
Eastside....17
Franguimel....30
Irlande....29
Jacobs....84
Lewisdale....17
Maryclerc....31
Maedow Bridge....51
Perfordaje....48
Pinacle....83
Quecy....28
Rayon d'or....20
Roggua....6
Seric....18
Vanadium....51
Vaudal....46

Les clubs Holstein :

Huntington-Ormtown-Beauharnois..72-73
Lanaudière....74 à 76
Montmagny-L'Islet-Kamouraska...68 à 71
Portneuf....14

Les expositions :

Expo Portneuf....14
Expo St-Hyacinthe....20
Finale provinciale Montmagny....12
World Dairy Expo, Madison....8

Les ventes :

Eastside-Lewisdale Celebration Sale...17
International Intrigue Sale at Milksource....40 à 43
Vente Distinction....19
Vente d'embryons Holstein Québec....38

Les partenaires commerciaux :

Boehringer Ingleheim Canada Ltd....7
CIAQ....3
Embryobec....36
Entreprises René Giroux....36
Équipements PFB....51
Fondations Provinciales....36
La Cache à Maxime....32
La Coop....13
Lallemand....15
Le Finisseur....11
Lely Canada....39
Marc Boisvert, photographe....36
Medi-Vet....37
Select Sires....5
Sylvie Gouin, photographe....36
The Saskatoon Colostrum Company....57
Udder Comfort....2
Vetcom....36
Vetoquinol....10
Vicki Fletcher, photographe....36

Les services et événements Holstein Québec :

Agenda Jeunesse....62
École d'élevage Holstein Québec....59
Services Web Holstein Québec....66
Vente d'embryons Holstein Québec....38

Prochaine parution
15 octobre 2014

Dossier
Des juges étrangers jettent un œil sur le Québec

Thèmes annonceurs
Numéro international - 500 exemplaires additionnels
Consignataires des ventes d'automne
Éleveurs visant le marché international
Finalistes Vache coup de cœur

Date limite de réservation
1er septembre 2014

Informations et réservations
Votre publiciste de club ou
France Lemieux 819 364-3063
Courriel : francelemieux@videotron.ca

Abonnement annuel/Annual subscription (5 numéros/issues)

Version papier/Paper version
- ❑ Canada : 30 $ CA (Taxes incluses/taxes inc.)
- ❑ É.-U./USA : 50 $ CA
- ❑ International : 60 $ CA

Faire votre chèque à l'ordre de/Send your check to :
Holstein Québec - 3955, boul. Laurier Ouest - Saint-Hyacinthe (Québec) J2S 3T8, CANADA
Tél./Phone : 450 778-9636 • Téléc./Fax : 450 778-9637 - info@holsteinquebec.com

1 numéro/1 issue
Canada : 10 $ CA (Taxes incluses/taxes inc.)
É.-U./USA : 15 $ CA
International : 22 $ CA

Communiquez avec nous pour plus de détails/
Contact us for more details

Version électronique/Online version
www.holsteinquebec.com/LaRevue

Nom/Name : _____

Adresse/Address : _____ Ville/City : _____

Pays/Country : _____ Code postal/Postal Code : _____

Téléphone/Phone : _____ Télécopieur/Fax : _____

Courriel/Email : _____

Paiement/Payment :

- ❑ Chèque (en $ CA seulement)/Check (CA$ only)
- ❑ Transfert bancaire/Bank transfer
- ❑ Amerian Express
- ❑ Mastercard
- ❑ Visa

Nom sur la carte/Name on card : _____

No de la carte/Card # : _____/_____/_____/_____

Date d'exp. (MM/AAAA)/Exp. date (MM/YYYY) : _____/_____

Signature : _____

La famille dominante de l'élevage Pinacle

Pinacle Simy Shottle TB-87 2 ans

2-10 10 494 kg 3,6% 3,4% (247-238-259)
1re 3 ans Senior Richmond 2013
1re 2 ans Senior Richmond 2012
Due en septembre 2014 par Golden Dreams
Embryons disponibles par Golden Dreams et McCutchen

Photos : Starky©PAB; Simy©Marc Boisvert

Sœur de Simy

Pinacle Starky Gold TB-88

2-11 365 16 804 kg 4,4% 3,5% (327-379-346)
2 Lactations Supérieures
Maintenant propriété de Ferme Agrimatic enr.

Leur mère

Pinacle Starki Outside TB-87 5*

4-07 365 13 352 kg 4,0% 3,3% (226-241-236)
Plusieurs filles dans le troupeau par Goldwyn, Integrity, Shottle & Allen

2e mère

Piertin Starky Rudolph EX 2E 6*

Vache souche du troupeau PINACLE
Grande Championne Ayer's Cliff 2001
4e 3 ans Senior EIHQ 2001

Une famille avec plus de 100 sujets dans l'élevage alliant de très bonnes conformations et de hautes productions.

Ferme Lévesque Holstein Pinacle

levesqueholstein.com

Suivez-nous sur

Dominic Lévesque & François Lévesque, propriétaires
2155, chemin Stanstead, Coaticook, QC J0B 3E0
Dominic, cell. : 819 212-5310 • Bureau : 819 849-3287
levesqueholstein@hotmail.com

Sujets à vendre en tout temps provenant des meilleures familles telle que, Missy, Cameron, Apple-Red...

Léo Jacobs

1928 - 2014

Famille, Passion, Vision

Cher Léo,

c'est avec beaucoup de tristesse que nous vivons ton départ. Ton absence laisse un grand vide dans nos cœurs et sur la ferme. Ton clin d'œil matinal et ton sourire contagieux nous manque à chaque jour. Au cours de ta vie, tu as su nous transmettre ta passion pour l'agriculture et l'amour de la famille. Le courage, la détermination et le surpassement de soi sont toutes des valeurs que tu nous as léguées. Merci pour tout ce que tu as fait pour nous ainsi que pour la belle et grande famille Holstein.

Tu peux dire « Mission accomplie ».

Nous t'aimons

Nous tenons à remercier tous ceux et celles qui nous ont témoigné leurs plus sincères sympathies et qui se sont déplacés pour rendre un dernier hommage à ce grand homme.

Photo ferme©Carl Saucier

Jacobs
Éleveurs Holstein Breeders

www.fermejacobs.com

La Famille Jacobs

71, rang St-François Est, Cap Santé, QC G0A 1L0
Marian & Jean 418 520-7867 • Yan 418 520-9858
Ysabel 418 520-2674
jacosysabel@hotmail.com • Suivez-nous sur
Directeur du marketing :
Frédéric Fillion • Tél. : 418 284-9660 • fillion16@gmail.com

Lactech