

Century

100^e

Tag Sale



dans le
cadre du
Pique-nique
Holstein Québec
2019

à la Ferme Larelève, Sainte-Agnès-de-Dundee QC

30 sujets provenant des élevages
influents du club Holstein HOB
30 quality consignments from
the best of the HOB Holstein Club



Larelève
Gibson *Skye*

Blancel
Braxton *Secret*

Rockland
Dempsey *Lucky*

Brismer
Windbrook *Alpha*

Photos: Vicki Fletcher

Ouverture des mises : Vendredi 19 juillet 2019 | Bid open: Friday, July 19th 2019
Mises aux enchères : Samedi 20 juillet 2019 | Auctions: Saturday, July 20th 2019



dans le
cadre du
Pique-nique
HolsteinQuébec
2019

**Le comité organisateur vous souhaite la bienvenue à la « Century Tag Sale ».
Une vente étiquette qui souligne le centième anniversaire du club Holstein HOB,
le plus ancien club Holstein au Canada.**

Cette vente a été conçue en majeure partie pour souligner les succès des troupeaux du club Holstein HOB. Au fil des ans, il y a eu beaucoup de succès provenant du club, dont plusieurs taureaux en insémination, de nombreuses plaques de Maîtres-éleveurs et plusieurs prix individuels pour des vaches performantes. Le club Holstein HOB c'est récemment démarqué avec une gagnante sur la scène nationale, Mapleley Goldwyn Julia, 1^{re} 3 ans Senior et Championne Intermédiaire à la Royale 2018. D'autres vaches se sont faites remarquer dont : Suntor Lightning Jelica, l'une des quatre finalistes pour la Vache de l'année Holstein Canada et Lareleve Gibson Skye, une finaliste au concours Vache coup de cœur. Le club est rempli d'entreprises familiales qui ont performé soit dans les arènes d'exposition ou en termes de production. En espérant que cette vente vous permettra d'exploiter des sujets d'autres familles de vaches qui sauront se démarquer autant en conformation qu'en production.

Nous tenons à remercier les éleveurs du club et les consignations invitées de nous avoir fait confiance à la préparation de leurs animaux et les faire valoir dans un événement provincial. Sincère remerciement à la famille Nieuwenhof de nous avoir si bien accueillis. Merci à toute l'équipe de préparation d'avoir fait valoir tous les sujets à leurs meilleurs.

Merci aux acheteurs de votre confiance et de propager une partie de l'héritage du club Holstein HOB !

...

**The managing team would like to welcome everyone to the Century Tag Sale!
This event is to highlight the HOB Holstein Club's 100th anniversary,
making it the oldest club in Canada.**

The sale is based upon years and years of true Holstein breeding underlined by the success of many well-known breeders. Lots of success has derived from our club, such as many bulls to AI, numerous Master Breeder awards, and many individual cow acknowledgements. More recently, Mapleley Goldwyn Julia was 1st Senior 3-Yr-Old and Intermediate Champion at the Royal Winter Fair 2018. Others include: Suntor Lightning Jelica, one of the 4 finalists for Holstein Canada cow of the year, and Lareleve Gibson Skye, finalist for "Vache Coup de Coeur". Our club is full of herds that have been successful in the show ring as well as production award winners, and now will be on offer to you for a first ever event in the area!

We would like to thank all the breeders for welcoming us into their barns during our selections and for entrusting us with your best during this prolific event. Also, a big thank you to the Nieuwenhof family for hosting us. Finally, thank you to the fitting crew for their help to make the cattle look top notch!

Thanks to the buyers for having confidence in us and continuing the heritage of the HOB Holstein Club!



dans le
cadre du
Pique-nique
HolsteinQuébec
2019

Venez découvrir les familles
du club HOB qui se sont démarquées
au travers du temps

30 sujets provenant des élevages influents du
et quelques consignations invitées vous seront offertes.



Équipe de vente | Sale staff

Gérants | Managers

Emmanuel Brisson 450 601-5616
Brandon Maither 450 370-6192

Encanteur | Auctioneer

David Crack 819 352-1670

Secrétaire | Clerks

Véronique Brisson 450 288-7378

Équipe de préparation | Fitting Crew

Kyle Henderson 705 760-4246
Kristian McDonald 613 620-1822
Chris Nieuwenhof 450 802-9778

Contacts

Grant Armstrong 514 232-3909
Benoit Bapst 450 501-2385
Yvon Chabot 819 352-2963
Sébastien Dalpé 514 649-1692
Matt Enright 613 227-3827
Guillaume Gervais 450 230-4650
Kevin Jacobs 819 817-4216
Anthony Kessler 514 730-7655
Michael Leclerc 418 882-7894
Pierre-Olivier Lehoux 418 997-7055
Joel Lepage 418 631-9426
Callum McKinven 819 437-7552
Ethan McMillan 705 653-7445
Yvon Sicard 819 244-4503
Tony Van Lith 519 532-1776
Rick Wattie 450 544-4485
Blair Weeks 902 432-4312

Instructions de la Vente étiquette

Visite des sujets et ouverture des mises vendredi le 19 juillet dès 19 h.

Début des enchères privées entre les intéressés pour les sujets ayant plus d'une mise, samedi le 20 juillet 13 h 45.

Suite aux enchères, la vente se poursuit sous forme de « Premier arrivé, premier acquéreur » jusqu'en fin de soirée.

Tag Sale Instructions

Reserve your lot as soon as 7 pm Friday July 19th. If there is more than one buyer interested in a lot, a live bid off will be held at 1:45 pm July 20th, between the buyers interested that have reserved their lots beforehand. After the private auction, the tag sale will continue in terms of first come first serve until Saturday evening.

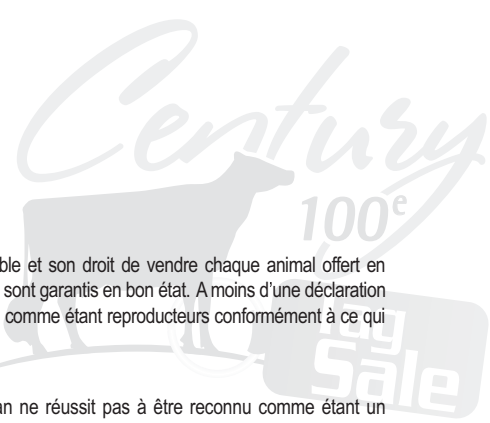

TERMES

Le prix de vente sera payé comptant et les animaux ne seront pas remis à l'acheteur avant qu'un règlement satisfaisant ne soit effectué.

OFFRES

L'encanteur doit accepter toutes les offres, à l'exception de celles qui sont considérées irresponsables et l'enchérisseur faisant l'offre la plus élevée sera considéré l'acheteur. Dans le cas où il y aurait une dispute sur la décision concernant l'enchérisseur le plus offrant, l'animal devra encore une fois être offert pour des offres avancées et s'il n'y a pas d'offre avancée, l'animal sera vendu à l'achérisseur dont la dernière offre fut acceptée par l'encanteur.

Tous les animaux annoncés pour la vente à l'enchère sont engagés absolument et positivement à être vendus (à moins qu'ils ne soient retirés de la vente pour une raison valable avant d'être mis en vente).

Il est défendu pour le vendeur d'engager une personne à faire des offres pour lui, excepté dans le cas de copropriété lorsque l'offre est faite avec l'intention de répartir à nouveau les parts de copropriétaires et à condition que l'intention d'une telle enchère et la raison pour cette enchère soient annoncées avant le début de l'enchère pour l'animal en question.

Toute offre réservée garantissant le prix à être perçu pour la vente de tout animal est défendue.

#CHOIX

35% payable le jour de la vente et la balance due au choix un veau à 4 mois d'âge, pour le plus jeune. En cas de problème, le gérant de la vente agira en tant que médiateur entre l'acheteur et le vendeur sur les problèmes de choix, mais il n'est AUCUNEMENT responsable vis-à-vis de l'acheteur ou du vendeur pour ce qui concerne le remboursement de toute commission réalisée sur la vente.

RISQUE

Les animaux achetés à une enchère deviendront la responsabilité de l'acheteur aussitôt qu'ils seront retranchés comme vendus.

ERREURS

Toute erreur relevée dans le catalogue sera annoncée de l'emplacement de l'encanteur. Toutes les annonces provenant de l'emplacement de l'encanteur auront la priorité sur toute autre indication dans le catalogue.

CERTIFICATS

Chaque animal offert en vente, en tant qu'animal enregistré, doit être enregistré, dans le livre généalogique de l'Association. Si un animal est offert en vente comme étant éligible à l'enregistrement, le vendeur et le gérant des ventes sont responsables pour obtenir le certificat d'enregistrement, et une application doit, par conséquent, être soumise avant que l'animal ne soit vendu. Si le certificat d'enregistrement ainsi que le certificat de transfert ne sont pas remis à l'acheteur dans les 60 jours suivant la date de la vente, l'acheteur est en droit, s'il le désire, de retourner l'animal et de se faire rembourser le prix d'achat. Les certificats d'enregistrement et de transfert doivent être fournis sans charge à l'acheteur par le vendeur.

PURITE

Tous les animaux sont purs à 100%, sauf indication contraire.

EXPORTATIONS

- Lorsque le vendeur accepte les tests de santé pour l'exportation (et dans le cas d'une vente à l'encan, une telle acceptation est annoncée par l'encanteur avant que la vente ne débute), l'animal devra être considéré au risque du vendeur lorsque vendu ou retranché dans le cas d'une encan. Si, toutefois, l'animal subséquemment manque de passer un des tests de santé pertinents dans les 180 jours de la vente, alors, à l'option de l'acheteur, le contrat peut être résilié, l'animal retourné et le prix de vente (si payé en entier ou en partie) devra être remboursé. Le prix de vente est payable et le contrat de vente considéré comme exécuté et final au moment où l'animal passe les tests de santé stipulés, ou à l'expiration des 180 jours, quelle que soit la première occurrence.
- L'animal peut être laissé à la charge du vendeur jusqu'à ce que la vente soit annulée ou exécutée et finale. Dans ce cas, le vendeur ne sera pas responsable à l'acheteur pour toute perte ou accident pourvu que le vendeur nourrisse et prenne soin convenablement de l'animal le temps qu'il l'ait à sa charge.
- Tous les arrangements nécessaires pour les tests de santé pour l'exportation seront faits par l'acheteur et à son propre compte.

GARANTIES

Le vendeur garantit son titre incontestable et son droit de vendre chaque animal offert en vente. Tous les animaux offerts en vente sont garantis en bon état. A moins d'une déclaration contraire, tous les animaux sont garantis comme étant reproducteurs conformément à ce qui suit.

a) MALES

Si un taureau âgé de plus d'un an ne réussit pas à être reconnu comme étant un reproducteur après avoir été employé pendant quatre mois pour des vaches qui sont des productrices reconnues, la chose devra être rapportée par écrit au vendeur, qui a le droit pendant quatre mois d'essayer de prouver que le taureau est reproducteur. Si le vendeur ne peut pas prouver que le taureau est reproducteur, l'animal sera retourné au vendeur et le prix de vente sera remboursé à l'option de l'acheteur. Afin de se qualifier comme reproducteur, un taureau doit être capable d'accomplir un service naturel.

b) FEMELLES

Sauf pour les exceptions ci-après mentionnées, toutes les femelles de quinze mois ou plus le jour de la vente sont garanties reproductrices. Dans le cas où une femelle qui n'a jamais vêlé serait vendue, non saillie, ayant atteint l'âge de quinze mois et qui ne réussit pas à devenir lestante d'ici quatre mois après un service par un taureau enregistré de la même race, étant un reproducteur reconnu, et après avoir été traitée par un vétérinaire qualifié, de telles circonstances devraient être rapportées au vendeur par écrit. Le vendeur aurait droit à une période de quatre mois suivant la date d'un tel avis pour prouver que la femelle est une reproductrice en faisant saillir avec un taureau enregistré de la même race. Si le vendeur ne réussit pas à prouver que la femelle est une reproductrice, la vente peut être annulée et le prix de vente remboursé si l'acheteur le désire.

- c) Une femelle qui a vêlé dans une période de trois mois avant la date de vente est reconnue comme reproductrice.
- d) Une femelle qui est gestante lorsqu'elle est vendue est reconnue comme reproductrice.
- e) Il n'y a aucune garantie qu'une femelle qui, après la vente, est soumise à des ovulations multiples ou à la transplantation d'un seul embryon, est une reproductrice.
- f) Les femelles de moins de quinze mois le jour de la vente sont vendues sujettes à une garantie qu'une telle femelle lorsqu'elle aura atteint l'âge de douze mois sera certifiable, par un vétérinaire qualifié, comme possédant des organes reproductifs adéquats.
- g) Il n'y a aucune garantie qu'une femelle
 - (i) donnera naissance à un veau normal, ou
 - (ii) portera un veau à plein terme.

GENERAL

Le gérant des ventes et l'agent du vendeur ne sont pas personnellement responsable pour des garanties ou des représentations faites bona fide en mettant sa confiance sur la crédibilité des renseignements donnés par le vendeur. Le vendeur est responsable de telles garanties et représentations. Les plaintes devraient être faites au vendeur et/ou au gérant des ventes. Dans tous les cas, la responsabilité du vendeur envers l'acheteur est limitée au prix de vente payé par l'acheteur.

CAN	code pour le pays	M, F	sexe	B:	date de naissance
PG	de race pure par amélioration de niveau	GT	génotype	ET	transplantation embryonnaire (régulière)
MB	naissance multiple	ETA	manipulation de transplantation embryonnaire de clone adulte		
B&W	noir et blanc	R&W	rouge et blanc	ETM	manipulation de transplantation embryonnaire
AW	tout blanc	AR	tout rouge	AB	tout noir
B/R	noir/rouge	*BKC	porteur du gène du facteur noir	*VRC	porteur du gène du facteur rouge variant
*RDF	testé non-porteur du gène rouge	*RDC	porteur du gène du facteur rouge	*BRC	porteur du gène du facteur noir/rouge
IC	couleur irrégulière ou autre couleur (animaux inscrits seulement)			*DPC	testé porteur de DUMPS
*BLC	testé porteur de BLAD			*DPF	testé non-porteur de DUMPS
*BLF	testé non-porteur de BLAD			*MFC	testé porteur du pied de mule
*BYC	testé porteur de Brachyspina			*MFF	testé non-porteur du pied de mule
*BYF	testé non-porteur de Brachyspina			*XIC	testé porteur du facteur XI
*CVC	testé porteur de la malformation vertébrale complexe			*XIF	testé non-porteur du facteur XI
*CVF	testé non-porteur de la malformation vertébrale complexe			*CNF	testé non-porteur de la citrullinémie
*CNC	testé porteur de la citrullinémie			*POR	déclaré né acère – non testé
*POS	testé sans cornes réel (homozygote PP)	*POF	testé non porteur de sans cornes	*POC	testé porteur de sans cornes (hétérozygote Pp)

Century 100^e Tag Sale



Lareleve Shamrock *Chardonay* EX-91 3E 1*

4-04 14 981 kg 4,0% 3,1% (306-336-303)
3^e mère | 3rd Dam



Glenhaven Champion *Charlotte*
EX 2E 5*

Généalogie profonde comptant plus de 50*
Même famille | Same family



LARELEVE YODA 812

HOCANF120001008 B&W ETM B:18 Apr 2019
*A1A1
CAN-GPA Apr*19 76%Rel GPA LPI 3644/71%
KG M 1651/97% F 134/99% %F 0.67 PRO\$
MR 106 P 78/99% %P 0.21 2989
CAN-GPA Apr*19 72%Rel CONF 9/96%
MS 9 F&L 5 DS 7 RP 2

4th-13th Maternal Dam
LARELEVE BOLTON CLAUDIA VG-85-3YR-CAN 7*
LARELEVE LAUDAN CANDY VG-86-3YR-CAN
GLENHAVEN CHAMPION CHARLOTTE EX-902E-CAN 5*
GLENHAVEN CHARLIZE VG-86-2YR-CAN 7*
MARVANS JED CHRISTINA VG-89-5YR-CAN 5*
MARVANS BLACKSTAR DAISY VG-85-3YR-CAN 14*
MARVANS STARBUCK SALLY VG-86-5YR-CAN 4*
MARVANS SARALEA VG-85-2YR-CAN
MARVANS SIMONE ANA VG-85-3YR-CAN
MARVANS SUE VG-86-4YR-CAN

Consignataire | Consignor:
LARELEVE HOLSTEINS
TEL.: 450 264-2566

GPA LPI 3644 DGV 3791 Pro\$3205
GTPI 2928 NM\$1038 +2.33 GPTAT

CAL-ROY-AL YODA-ET PB

HO840M3138277108 B&W *A1A2*CDF*CVF*RDF*BY
CAN-GPA Apr*19 80%Rel GPA LPI 3289/75%
KG M 2051/95% F 104/99% %F 0.27 PRO\$
MR 102 P 93/99% %P 0.21 2527
CAN-GPA Apr*19 77%Rel CONF 6/85%
MS 6 F&L 2 DS 4 RP 1

S-S-I MONTROSS JEDI-ET PB

HO840M3123886035 B&W *A1A2 ET
EX-91-3YR-USA GM*18
CAN-GEV Apr*19 95%Rel GLPI 2991/90%
KG M 2476 F 38 %F-0.46 P 97 %P 0.11
CAN-GEV Apr*19 92%Rel CONF 5

CAL-ROY-AL JENNIE 4713-ET

HOUSAF73643264 B&W *BLF*DPF ET
VG-86-2YR-USA

BACON-HILL MONTROSS-ET PB

HOUSAM71703339 B&W *A2A2*CVF*BYF*BLF*DPF
EX-92-4YR-USA SP*17

S-S-I SUPRSIRE MIRI 8679-ET PB

HO840F3011538078 B&W *POF*RDF*BLF*DPF ET
EX-90-5YR-USA

WOODCREST MOGUL YODER-ET PB

HOUSAM72254526 B&W *A2A2*CVF*BYF*BLF*DPF
EX-90-4YR-USA

HOL-STAR LINER TEROKA-ET PB

HOUSAF72064309 B&W *BLF*DPF ET

LARELEVE DUKE 695 PB

HOCANF110263905 B&W B:16 Jun 2017
CAN-GPA Apr*19 79%Rel GPA LPI 3483/74%
KG M 2157/99% F 120/99% %F 0.33 PRO\$
MR 106 P 81/99% %P 0.08 2619
CAN-GPA Apr*19 76%Rel CONF 9/96%
MS 7 F&L 3 DS 11 RP 5

S-S-I MONTROSS DUKE-ET PB

HO840M3125201993 B&W *A1A2*CVF*BYF*BLF*DP
EX-90-3YR-USA
CAN-GEV Apr*19 95%Rel GLPI 3429/89%
KG M 2655 F 127 %F 0.21 P 99 %P 0.08
CAN-GEV Apr*19 93%Rel CONF 10

LARELEVE 595 PB

HOCANF109545081 B&W ET B:07 Jul 2015
VG-86-2YR-CAN
01-11 305 9864 388 3.9 327 3.3
BCA 264 279 275
02-11 305 12166 492 4.0 402 3.3
359 13694 563 4.1 464 3.4
BCA 281 306 289
2 LACT: 23587 953 4.0 792 3.4 KG
Avg BCA: M273(-50) F 293(-44) P 282(-42)

BACON-HILL MONTROSS-ET PB

HOUSAM71703339 B&W *A2A2*CVF*BYF*BLF*DPF
EX-92-4YR-USA SP*17

S-S-I SPRSIRE MABEL 8828-ET PB

HO840F3011538227 B&W ET B:17 Feb 2013
VG-85-3YR-USA

RICHMOND-FD EL BOMBERO-ET PB

HOUSAM71637328 B&W *A1A1*CVF*RDF*BYF*BLF*
EX-95-5YR-CAN

LARELEVE SHAMROCK CHARDONAY PB

HOCANF107345129 B&W B:13 Jan 2012
EX-91-3E-CAN 1*(0/5)
04-04 305 14981 605 4.0 469 3.1
341 16128 663 4.1 514 3.2
BCA 306 336 303
5 LACT: 73367 3188 4.3 2327 3.2 KG
Avg BCA: M288(-13) F 334(20) P283(-13)
Progeny Data: 0EX 2VG 2GP 0G 0F
4 DAUS ME AVG: 16302 599 3.7 504 3.1
AVG BCA: M308 F307 P305

Century 100^e Tag Sale



Brismer Windbrook *Alpha* EX-93 2E (MS:94)

Grande Championne Ormstown 2018
Grande Championne de rés. Coupe des éleveurs club HOB 2016 et 2017
Mère | Dam



BRISMER CINDERDOOR ALABAMA

HOCANF110729333 B&W B:11 Dec 2017
CAN-PA Apr*19 41%Rel PA LPI 2541/37%
KG M 623/68% F 15/51% %F-0.08 PRO\$
MR 101 P 32/84% %P 0.10 618
CAN-PA Apr*19 37%Rel CONF 8/93%
MS 6 F&L 4 DS 11 RP 4

1^{re} 1 an Intermédiaire Ormstown 2019
1^{re} gén. Intermédiaire et
M.H. Championne Junior Ormstown 2018
Due Feb. 02, 2020 to Sidekick

Consignataire | Consignor:
FERME BRI-MER INC.
TEL.: 450 373-7378

4th Maternal Dam
ADORA CONDOR ALPINA VG-87-4YR-CAN

KH CINDERDOOR-ET PB

HONLDM969096292 B&W *A2A2*CVF*RDF*BYF*BLF
CAN-GEV Apr*19 98%Rel GLPI 2620/93%
KG M 1095/69% F 19/31% %F-0.19 PRO\$
MR 103 P 46/73% %P 0.08 901
CAN-GEV Apr*19 97%Rel CONF 7/89%
MS 7 F&L 2 DS 8 RP -1

Progeny Data: 1252 Daus: 77.00% GP+
0EX 173VG 800GP 274G 5F
1137 DAUS ME AVG: 12582 485 3.9 404 3.2
AVG BCA: M238 F248 P244

VAL-BISSON DOORMAN PB

HOCANM107281711 B&W *A2A2*CVF*BYF*BLF*DPF
EX-90-5YR-CAN ST*16
CAN-GEV Apr*19 99%Rel GLPI 3013/99%
KG M-145 F 33 %F 0.35 P 29 %P 0.29
CAN-GEV Apr*19 99%Rel CONF 13

CINDERELLA 1 PB

HONLDF545593759 B&W B:03 Nov 2011
VG-85-3YR-NLD
02-02 305 9684 416 4.3 325 3.4
2 LACT: 13808 634 4.6 482 3.5 KG



Brismer Cinderdoor *Alabama*

1^{re} 1 an Intermédiaire Ormstown 2019
1^{re} gén. Inter. et M.H. Champ. Jr Ormstown 2018
En vente | She sells

BRISMER WINDBROOK ALPHA PB

HOCANF107128648 B&W ET B:02 Jun 2012
EX-93-2E-CAN
MS:94 (FA:8 RAH:8 RAW:7) F&L:92 DS:93 RP:93
CAN-EBV Apr*19 67%Rel LPI 2468/53%
KG M 150/42% F 11/45% %F 0.04 PRO\$
MR 99 P 17/61% %P 0.11 334
CAN-EBV Apr*19 52%Rel CONF 9/96%
MS 5 F&L 6 DS 13 RP 9

02-01	305	8146	319	3.9	275	3.4
	BCA	213	223		224	
03-02	305	10579	435	4.1	371	3.5
	BCA	233	254		252	
04-03	305	12259	457	3.7	418	3.4
	BCA	247	246		263	
05-06	305	13632	530	3.9	451	3.3
	BCA	365	15431	601	3.9	514
	BCA	250	264		265	
4	LACT:	52423	2056	3.9	1799	3.4
	Avg BCA:	M236(37)	F247(38)		P251(43)	
1ST SUM.1-YR HUNTINGDON 0G						
Progeny Data: 0EX 2VG 0GP 0G 0F						
2 DAUS ME AVG: 11803 465 3.9 387 3.3						
AVG BCA: M223 F238 P234						

GILLETTE WINDBROOK PB

HOCANM7816429 B&W *A2A2*CVF*BYF*BLF*DPF*C
EX-97-6YR-CAN EXTRA*10
CAN-GEV Apr*19 99%Rel GLPI 2562/99%
KG M 205 F 34 %F 0.24 P 17 %P 0.09
CAN-GEV Apr*19 99%Rel CONF 9

BRISMER JOURNALIST ALPINE PB

HOCANF100362809 B&W B:20 Jun 2002
VG-87-2YR-CAN
03-00 301 7966 341 4.3 289 3.6
BCA 183 210 205
03-11 305 8838 391 4.4 307 3.5
BCA 187 223 202
07-05 305 10952 453 4.1 359 3.3
365 12177 513 4.2 408 3.4
BCA 197 223 209
08-10 297 9944 385 3.9 330 3.3
BCA 192 205 206
8 LACT: 67860 2899 4.3 2379 3.5 KG
Avg BCA: M184(-6) F211(19) P201(7)
Progeny Data: 1EX 0VG 0GP 0G 0F
1 DAUS ME AVG: 12227 470 3.8 407 3.3
AVG BCA: M231 F241 P246

BRISMER MASON ALPINE PB

HOCANF6730754 B&W B:01 Oct 1996
VG-87-5YR-CAN 2*(5/5)
03-02 305 11432 417 3.6 383 3.4
316 11678 428 3.7 392 3.4
BCA 241 238 252
6 LACT: 69326 2568 3.7 2318 3.3 KG
Avg BCA: M227(28) F224(20) P235(29)
Progeny Data: 1EX 1VG 0GP 1G 0F
3 DAUS ME AVG: 9898 406 4.1 324 3.3
AVG BCA: M187 F208 P196

Century 100^e Tag Sale



Lareleve Redesign *Seven* EX-94 6E 6*

Plus de 130 000 kg produit a vie • Gagnante de la classe de 60 000 et plus
Coupe des éleveurs club HOB 2016 et 2018
2^e mère | 2nd Dam



Lareleve Gibson *Skye* EX-93 6E 12* (MS:94)

8 lacts : 122 371 kg 4,7% 4,5% (274-341-299)
Finaliste Vache coup de coeur 2018
3^e mère | 3rd Dam



LARELEVE CHIEF 704

HOCANF110263914 B&W B:30 Jul 2017
CAN-GPA Apr*19 77%Rel GPA LPI 3044/73%
KG M 446/59% F 32/74% %F 0.14 PRO\$
MR 107 P 31/83% %P 0.14 1391
CAN-GPA Apr*19 74%Rel CONF 13/99%
MS 11 F&L 7 DS 9 RP 13

4th-8th Maternal Dam
LARELEVE ALLEN SALLY VG-86-3YR-CAN 5*
LARELEVE SPIRIT SUZELLE EX-CAN 2*
RAYPEL SUSAN AEROSTAR VG-85-3YR-CAN 2*
COMESTAR SEVENTY CHIEF ET EX-CAN 23*
BELLE DU JOUR SEVENNY EX-CAN 10*

Consignataire | Consignor:
LARELEVE HOLSTEINS
TEL.: 450 264-2566

Habitué en stabulation libre | Freestall trained
Vêlé | Fresh June 17, 2019
Pesée | Last test June 25 : 35 kg

STANTONS CHIEF-ET PB

HOB40M3129015989 B&W *A2A2*CDF*CVF*BYF*BL
CAN-GPA Apr*19 84%Rel GPA LPI 3198/80%
KG M 496/65% F 44/62% %F 0.08 PRO\$
MR 108 P 35/55% %P 0.02 1764
CAN-GPA Apr*19 82%Rel CONF 13/99%
MS 11 F&L 11 DS 5 RP 11

STANTONS HIGH OCTANE PB

HOCANM11696704 B&W *A1A2*CVF*BYF*BLF*DPF*
EX-93-3YR-CAN ST*17
CAN-GEV Apr*19 99%Rel GLPI 2925/96%
KG M 1576 F 32 %F-0.23 P 33 %P-0.15
CAN-GEV Apr*19 99%Rel CONF 11

ROCKYMOUNTAIN UNO CHEYANNE PB

HOCANF11445880 B&W ET B:13 Sep 2012
VG-85-2YR-CAN 10*(0/50)
02-02 305 12497 563 4.5 424 3.4
365 14690 663 4.5 504 3.4
BCA 299 363 319
2 LACT: 35603 1536 4.3 1241 3.5 KG

DE-SU BKM MCCUTCHEN 1174-ET PB

HOUSAM69990138 B&W *A1A2*CVF*BYF*BLF*DPF
EX-93-4YR-USA ST*15
MS CHASSITY OBS CLAIRE-ET PB
HOUSAF141008075 B&W ET B:18 Dec 2010
VG-87-2YR-CAN 21*(0/106)

AMIGHETTI NUMERO UNO ET PB

HOITAM17990915143 B&W *A1A2*CVF*BYF*BLF*D
EX-90-3YR-HUN ST*15
LARCRESS CHEVELLE-ET PB
HOUSAF57187004 B&W *A2A2 ET B:24 Dec 2010
VG-87-2YR-CAN 18*(0/92)

LARELEVE DOORMAN 607 PB

HOCANF109545093 B&W ET B:09 Sep 2015
GP-84-3YR-CAN
MS:82 (FA:4 RAH:6 RAW:5) F&L:86 DS:87 RP:86
CAN-GEV Apr*19 80%Rel GLPI 2502/77%
KG M-479/13% F-1/29% %F 0.16 PRO\$
MR 105 P 5/37% %P 0.18 411
CAN-GEV Apr*19 78%Rel CONF 8/93%
MS 6 F&L 5 DS 8 RP 8
01-10 219 6605 246 3.7 226 3.4
03-00 123 4576 177 3.9 162 3.5
2 LACT: 11181 423 3.8 388 3.5 KG

VAL-BISSON DOORMAN PB

HOCANM107281711 B&W *A2A2*CVF*BYF*BLF*DPF
EX-90-5YR-CAN ST*16
CAN-GEV Apr*19 99%Rel GLPI 3013/99%
KG M-145 F 33 %F 0.35 P 29 %P 0.29
CAN-GEV Apr*19 99%Rel CONF 13

LARELEVE REDESIGN SEVEN PB

HOCANF104817268 B&W *A2A2 B:16 Jun 2007
EX-94-6E-CAN 6*(32/0)
07-01 305 17062 727 4.3 540 3.2
365 19829 858 4.3 634 3.2
BCA 338 387 338
08-06 305 16721 696 4.2 512 3.1
BCA 308 352 305
09-11 305 16227 684 4.2 499 3.1
BCA 326 378 322
11-03 P265 15683 663 4.2 495 3.2
PBCA 321 368 319
8 LACT: 131273 5607 4.3 4199 3.2 KG
Avg BCA: M287 F329 P285
1 Super 3, 1 Super 4, 4 Superior Lactations
Progeny Data: 2EX 4VG 2GP 0G 0F
6 DAUS ME AVG: 16302 648 4.0 506 3.1
AVG BCA: M308 F332 P306

DE-SU 521 BOOKEM-ET PB

HOUSAM66636657 B&W *A2A2*CVF*RDF*BYF*BLF*
EX-90-8YR-USA
VAL-BISSON SHOTTLE IMELDA PB
HOCANF106173432 B&W *CVF*BYF*BLF*DPF ET
EX-91-6YR-CAN EX-94-7YR-USA 9*(4/41)

REGANCREST DESIGN-ET PB

HOUSAM60540176 B&W *A2A2*CVF*RDF*BLF*DPF
EX-93-5YR-USA ST*06
LARELEVE GIBSON SKYE PB
HOCANF102715258 B&W B:19 Apr 2005
EX-93-6E-CAN 12*(21/39)
09-06 305 16294 762 4.7 566 3.5
365 18418 873 4.7 653 3.6
BCA 302 387 337
8 LACT: 122371 5713 4.7 4306 3.5 KG
Avg BCA: M274(-5) F341(59) P299(25)
Progeny Data: 4EX 4VG 6GP 0G 0F
13 DAUS ME AVG: 14662 601 4.1 473 3.2
AVG BCA: M277 F308 P286

Century 100^e Tag Sale

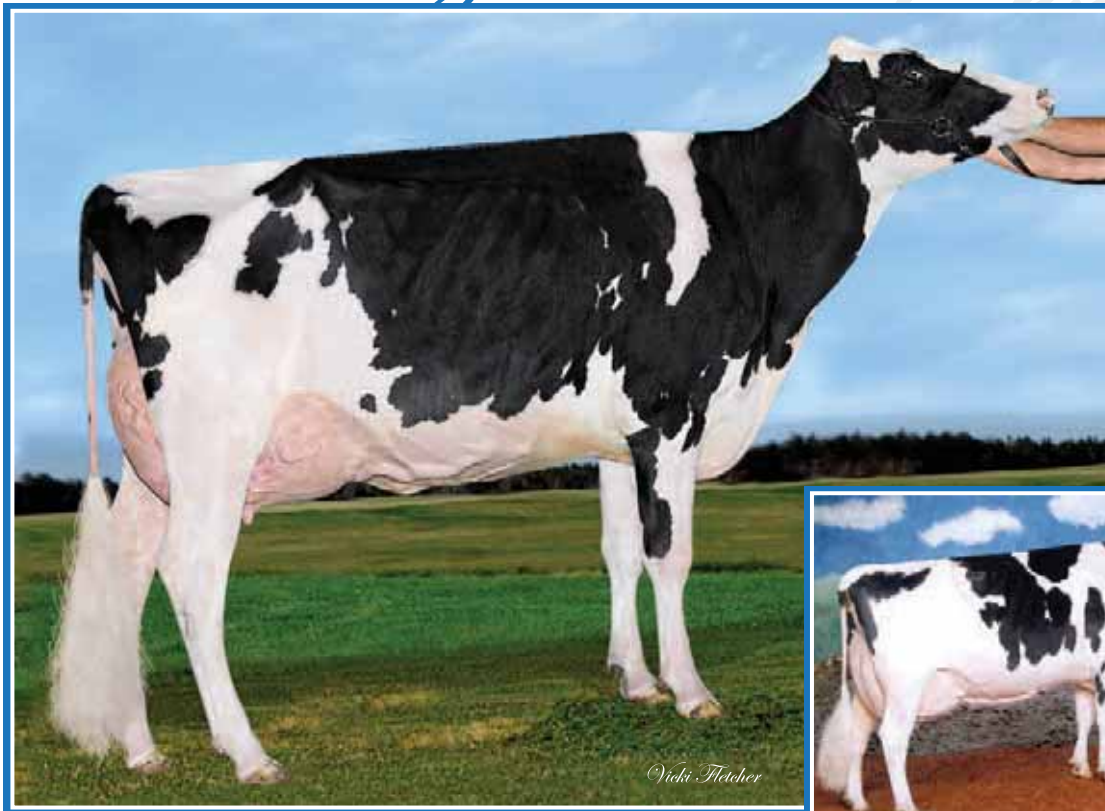

Rockland Dempsey *Lucky* VG-86 2Yr

2^e 2 ans Senior Ormstown 2018
2^e 3 ans Senior Ormstown 2019
En vente | She sells

Lindenoord Rudolph *Lilac* EX-96 3E 16*

Tout-Québec 3 ans Sr, 4 ans, 5 ans et Vache adulte
1^{re} Vache adulte *Royal* 2004
4^e mère | 4th Dam

4

ROCKLAND DEMPSEY LUCKY

HOCANF109595872 B&W B:04 Dec 2015
VG-86-2YR-CAN
MS:86 (FA:9 RAH:7 RAW:6) F&L:85 DS:87 RP:86
CAN-EBV Apr*19 55%Rel LPI 2730/48%
KG M-228/22% F 12/47% %F 0.19 PRO\$
MR 102 P 5/37% %P 0.11 642
CAN-EBV Apr*19 50%Rel CONF 13/99%
MS 11 F&L 11 DS 10 RP 6

02-04	297	7321	306	4.2	254	3.5
	BCA	180	202		197	
1	LACT:	7321	306	4.2	254	3.5
		Avg BCA: M180(-15) F 202(-7)			P197(-11)	
		2ND INT.CALF ORMSTOWN 2016				

Consignataire | Consignor:
ROCKLAND FARM
TEL.: 450 370-6192

4th-9th Maternal Dam
LINDENOORD RUDOLPH LILAC EX-963E-CAN 16*
LINDENOORD TIGER CAT LINDA GP-81-3YR-CAN
JUNIPER LEADMAN LILAC-ET VG-86-5YR-CAN
PEN-COL CHAIRMAN LESLIE-ET VG-USA
PEN-COL ELEVATION LENORA VG-88-USA
GRA-LEE VERNON LENA VG-USA

Habitué en stabulation libre | Freestall trained
Vêlé | Fresh May 16, 2019
Pesée | Last test : 44 kg 3,3% 3,1% CCS 21

LIRR DREW DEMPSEY PB

HOUSAM61083609 B&W *A1A1*CVF*BYF*BLF*
EX-93-11YR-USA EXTRA*11
CAN-EBV Apr*19 99%Rel GLPI 2799/99%
KG M-325/9% F 17/28% %F 0.26 PRO\$
MR 108 P 15/24% %P 0.23 929
CAN-EBV Apr*19 99%Rel CONF 13/99%
MS 9 F&L 11 DS 10 RP 7
Progeny Data: 14157 Daus: 87.00% GP+
830EX 4824VG 6735GP 1741G Z7F
14621 DAUS ME AVG: 11931 474 4.0 387 3.2
AVG BCA: M225 F243 P234

BRAEDALE GOLDWYN PB

HOCANM10705608 B&W *A1A2*CVF*BYF*BLF*
GP-84-8YR-CAN GM*12 EXTRA*05
CAN-EBV Apr*19 99%Rel GLPI 2561/99%
KG M-234 F 22 %F 0.28 P 7 %P 0.14
CAN-EBV Apr*19 99%Rel CONF 6
KERNDT SNEEZY DERRY DREW PB
HOUSAF207658039 B&W B:07 Mar 2002
VG-88-5YR-USA
03-08 305 12415 464 3.7 395 3.2
365 14130 540 3.8 460 3.3
3 LACT: 51044 2008 3.9 1650 3.2 KG

SHOREMAR JAMES PB

HOCANM5902195 B&W *A1A1*CVF*BLF
GP-81-2YR-CAN EXTRA*98
BRAEDALE BALER TWINE PB
HOCANF6860888 B&W *GF ETM B:08 Nov 1997
VG-86-2YR-CAN 34*(27/146)
REGANCREST EMORY DERRY-ET PB
HOUSAM2300873 B&W *CVF*BLF ET
EX-94-4YR-USA ST*05 GM
KERNDT MATTIE SNEEZY-ET PB
HOUSAF207128837 B&W ET B:10 Feb 2000
EX-90-5YR-USA

ROCKLAND ATWOOD LUCY PB

HOCANF108190319 B&W ET B:13 Jan 2014
VG-88-4YR-CAN
MS:89 (FA:7 RAH:6 RAW:7) F&L:88 DS:88 RP:84
CAN-EBV Apr*19 61%Rel LPI 2450/50%
KG M 359/54% F-6/23% %F-0.18 PRO\$
MR 99 P-9/15% %P-0.16 102
CAN-EBV Apr*19 47%Rel CONF 11/99%
MS 9 F&L 9 DS 11 RP 2
01-10 305 7717 280 3.6 236 3.1
BCA 197 194 189
03-03 305 12085 458 3.8 365 3.0
308 12127 460 3.8 367 3.0
BCA 264 273 250
04-03 305 11139 413 3.7 343 3.1
BCA 229 231 223
3 LACT: 35891 1353 3.8 1124 3.1 KG
Avg BCA: M230(20) F233(17) P221(3)
3RD SR.2-YR ORMSTOWN 2016
Progeny Data: 0EX 2VG 0GP 0G 0F
3 DAUS ME AVG: 12809 463 3.6 390 3.0
AVG BCA: M242 F237 P236

MAPLE-DOWNS-I G W ATWOOD PB

HOCANM8956379 B&W *A1A2*CVF*BYF*BLF*
EX-90-4YR-USA ST*12
CAN-EBV Apr*19 99%Rel GLPI 2674/99%
KG M 54 F 34 %F 0.29 P 9 %P 0.06
CAN-EBV Apr*19 99%Rel CONF 10
JOLIBOIS LESLIE SHOTTLE PB
HOCANF106192221 B&W B:07 Feb 2010
VG-85-2YR-CAN
02-02 102 2808 96 3.4 77 2.7
1 LACT: 2808 96 3.4 77 2.7 KG
1ST SR.2-YR HUNTINGDON 2012
Progeny Data: 0EX 2VG 0GP 0G 0F
2 DAUS ME AVG: 12280 472 3.8 380 3.1
AVG BCA: M232 F242 P230

BRAEDALE GOLDWYN PB

HOCANM10705608 B&W *A1A2*CVF*BYF*BLF*
GP-84-8YR-CAN GM*12 EXTRA*05
MD-DELIGHT DURHAM ATLEE-ET PB
HOUSAF131704103 B&W ET B:11 Sep 2001
EX-92-4YR-USA GMD DOM 10*(0/50)

PICSTON SHOTTLE-ET PB

HOGBRM598172 B&W *CVF*BYF*BLF*MFF ET
EX-96-7YR-GBR GM*10 EXTRA*09
JOLIBOIS LEILA DUPLEX PB
HOCANF103852384 B&W ET B:03 Mar 2006
EX-91-6YR-CAN
03-11 305 13909 457 3.3 443 3.2
365 15584 516 3.3 503 3.2
BCA 281 251 284
3 LACT: 55829 1850 3.3 1826 3.3 KG
Avg BCA: M268(31) F233(-9) P267(27)
Progeny Data: 0EX 1VG 0GP 0G 0F

Century 100^e Tag Sale



Bryhill Cameron Hot *Gossip* VG-87 2Yr (MS:88)

1-11 365 14 629 kg 4,1% 3,0% (330-359-308)
Mère | Dam

Vieuxsaule M O M *Haydie* VG 2Yr 6*

2-03 365 19 920 kg 4,6% 3,4% (437-523-451)
Suivie de 4 mères TB ou EX de la famille de Dragonfly
2^e mère | 2nd Dam



BRYHILL HOTLINE HEXAGON

HOCANF110429265 B&W ET B:15 Jun 2017
GP-84-1YR-CAN
MS:85 (FA:6 RAH:8 RAW:6) F&L:83 DS:83 RP:85
CAN-GPA Apr*19 77%Rel GPA LPI 3150/72%
KG M 1247/91% F 85/99% %F 0.34 PRO\$
MR 104 P 50/96% %P 0.08 1940
CAN-GPA Apr*19 73%Rel CONF 9/96%
MS 8 F&L 9 DS 4 RP 2

Habitué en stabulation libre | Freestall trained
Vêlé | Fresh March 14, 2019
Saillie | Bred May 14, 2019
to 011H011981 AltaMontoya
Pesée | Last test : 44 kg
Proj. : 12 800 kg Moy. | Average CCS 100

Consignataire | Consignor:
BRYHILL FARM INC.
TEL.: 450 829-1044

4th-6th Maternal Dam
VIEUXSAULE ALLEN DRAGONFLY EX-942E-CAN 42*
VIEUXSAULE OUTSIDE MARY SOL EX-953E-CAN 5*
VIEUXSAULE CHAR MARIE SOLEIL VG-85-2YR-CAN

PEAK HOTLINE-ET PB

H0840M3129128855 B&W *CVF*BYF*BLF*DPF ET
CAN-GPA Apr*19 81%Rel GPA LPI 3329/77%
KG M 1706/89% F 98/98% %F 0.31 PRO\$
MR 101 P 79/98% %P 0.20 2446
CAN-GPA Apr*19 78%Rel CONF 10/97%
MS 9 F&L 12 DS 3 RP 3
Progeny Data: 4 Daus: 100.00% GP+
0EX 2VG 2GP 0G 0F

GLEN-D-HAVEN ALTAHOTROD PB

H0USAM55618778 B&W *A2A2*CVF*BYF*BLF*DPF
CAN-GEBV Apr*19 98%Rel GLPI 3190/93%
KG M 2356 F 80 %F-0.08 P 85 %P 0.05
CAN-GEBV Apr*19 96%Rel CONF 6

DE-SU JEROD 1223-ET PB

H0USAM69990187 B&W *A2A2*CVF*BYF*BLF*DPF
EX-90-4YR-USA

J-MOR MOGUL HOSTICE-ET

H0USAF142784970 *CVF*BYF*BLF*DPF ET

GLEN-D-HAVEN IOTA BAMBI-ET PB

H0USAF64045606 B&W B:01 Jul 2011
VG-85-3YR-USA

MOUNTFIELD SSI DCY MOGUL-ET PB

H0840M3006972816 B&W *A1A2*CVF*RDF*BYF*BLF
EX-93-7YR-USA EXTRA*15

J-MOR MAN-O-MAN HONEY-ET

H0USAF140591000 B&W ET B:11 Feb 2010
VG-88-6YR-USA

KED OUTSIDE JEEVES-ET PB

H0USAM134438230 B&W *CVF*BYF*BLF ET

COURTLANE-UR CHASSITY PB

H0USAF64045606 B&W B:25 Jan 2008
EX-92-4YR-USA DOM

LONG-LANGS OMAN OMAN-ET PB

H0USAM135746776 B&W *CVF*BYF*BLF ET
VG-85-4YR-USA EXTRA*12 GM*10

VIEUXSAULE TOYSTORY HALEY PB

HOCANF104224798 B&W ET B:02 Dec 2006
EX-90-2E-CAN 16*(0/80)

BRYHILL CAMERON HOT GOSSIP PB

HOCANF107535406 B&W ET B:10 Jun 2012
VG-87-2YR-CAN
MS:88 (FA:8 RAH:8 RAW:8) F&L:84 DS:90 RP:88
CAN-GEBV Apr*19 83%Rel GLPI 3068/79%
KG M 1112/87% F 72/97% %F 0.27 PRO\$
MR 105 P 30/81% %P-0.06 1577
CAN-GEBV Apr*19 80%Rel CONF 8/93%
MS 9 F&L 3 DS 8 RP 1
01-11 305 12345 499 4.0 367 3.0
365 14629 593 4.1 442 3.0
BCA 330 359 308
03-01 276 12716 500 3.9 414 3.3
BCA 289 303 288
04-00 305 13110 564 4.3 430 3.3
BCA 276 320 283
3 LACT: 42410 1752 4.1 1358 3.2 KG
Avg BCA: M298(40) F327(65) P293(32)
1 Superior Lactations
Progeny Data: 0EX 0VG 1GP 0G 0F

HEMA JEEVES CAMERON-ET PB

H0USAM66747411 B&W *A2A2*CVF*BYF*BLF ET
CAN-GEBV Apr*19 96%Rel GLPI 2859/93%
KG M 995 F 26 %F-0.10 P 18 %P-0.12
CAN-GEBV Apr*19 93%Rel CONF 8

VIEUXSAULE M O M HAYDIE PB

HOCANF105835150 B&W ET B:06 May 2010
VG-85-2YR-CAN 6*(0/30)
02-03 305 17341 779 4.5 577 3.3
365 19920 907 4.6 675 3.4
BCA 437 523 451
03-07 305 18129 903 5.0 631 3.5
BCA 367 496 402
05-00 293 15009 745 5.0 533 3.6
BCA 300 405 339
3 LACT: 59116 2906 4.9 2091 3.5 KG
Avg BCA: M368(126) F 475(224) P 397(152)
1 Super 3, 3 Superior Lactations
Progeny Data: 0EX 7VG 4GP 1G 0F
12 DAUS ME AVG: 14079 607 4.3 452 3.2
AVG BCA: M266 F311 P273

02-00 305 9492 435 4.6 309 3.3

365 10896 510 4.7 360 3.3

BCA 234 292 238

5 LACT: 50477 2262 4.5 1691 3.4 KG

Avg BCA: M218(-2) F253(9) P226(-1)

Progeny Data: 2EX 18VG 12GP 0G 0F

30 DAUS ME AVG: 13603 574 4.2 433 3.2

AVG BCA: M257 F294 P262

Century 100^e Tag Sale



Century
100^e
Tag Sale

Eastside Lewisdale Sid *Perfect* VG-88

2-02 365 12 456 kg 4,1% 3,2% (269-289-269) • Sid de la famille de Missy !
3^e mère | 3rd Dam



Bryhill Dempsey *Pegasus* N.C.

6^e génisse Inter. TD Canadian 4-H Classic 2017
1^{re} génisse Inter. Huntingdon 2017
Mère | Dam

4 GÉNISSES JUNIOR OFFERTES AU CHOIX | SELL AS CHOICE

6A

BRYHILL

TOO MINUTE POWER PLAY

HOCANF110772370 B&W ET B:09 Mar 2019
CAN-PA Apr*19 41%Rel PA LPI 2694/39%
KG M 45/36% F-3/27% %F-0.05 PRO\$
MR 107 P 9/45% %P 0.06 754
CAN-PA Apr*19 40%Rel CONF 13/99%
MS 12 F&L 7 DS 10 RP 7

1^{re} génisse Junior Ormstown 2019

4th-6th Maternal Dam

EASTSIDE LEWISDALE G PERFECT VG-88-5YR-CAN 5*

6B

BRYHILL TATOO PORSHA

HOCANF110772376 B&W ET B:16 Mar 2019
CAN-PA Apr*19 41%Rel PA LPI 2694/39%
KG M 45/36% F-3/27% %F-0.05 PRO\$
MR 107 P 9/45% %P 0.06 754
CAN-PA Apr*19 40%Rel CONF 13/99%
MS 12 F&L 7 DS 10 RP 7

2^e génisse Junior Ormstown 2019

6C

BRYHILL TATOO PIXIE

HOCANF110772377 B&W ETM B:16 Mar 2019
CAN-PA Apr*19 41%Rel PA LPI 2694/39%
KG M 45/36% F-3/27% %F-0.05 PRO\$
MR 107 P 9/45% %P 0.06 754
CAN-PA Apr*19 40%Rel CONF 13/99%
MS 12 F&L 7 DS 10 RP 7

BRYHILL TATOO PEBBLES

HOCANF110772380 B&W ETM B:17 Mar 2019
CAN-PA Apr*19 41%Rel PA LPI 2694/39%
KG M 45/36% F-3/27% %F-0.05 PRO\$
MR 107 P 9/45% %P 0.06 754
CAN-PA Apr*19 40%Rel CONF 13/99%
MS 12 F&L 7 DS 10 RP 7

Consignataire | Consignor:

BRYHILL FARM INC. TEL.: 450 829-1044

DUCKETT CRUSH TATOO-ET PB

HO840M3137052923 B&W *POF*A1A2*RDF*BLF*DP
CAN-GPA Apr*19 80%Rel GPA LPI 2695/76%
KG M 432/58% F 24/64% %F 0.05 PRO\$
MR 109 P 3/7% %P 0.07 638
CAN-GPA Apr*19 77%Rel CONF 14/99%
MS 13 F&L 8 DS 8 RP 10

MAV004 CRUSH PB

HOCANM12042760 B&W *CDF*CVF*BYF*BLF*DPF
GMACE Apr*19 91%Rel GMLPI 2814/87%
KG M-740 F-37 %F-0.08 P-3 %P 0.20
GMACE Apr*19 87%Rel CONF 14

DUCKETT G CHIP TOKYO-ET

HOUSAF72366991 B&W *BLF*DPF ET

VAL-BISSON DOORMAN PB

HOCANM107281711 B&W *A2A2*CVF*BYF*BLF*DPF
EX-90-5YR-CAN ST*16

EDG CLAIRE CLING-ET PB

HOUSAF71494758 B&W ET B:26 May 2012
VG-85-2YR-CAN

MR CHASSITY GOLD CHIP-ET PB

HOUSAM140145553 B&W *A1A2*CVF*RDF*BYF*BLF
EX-94-6YR-USA ST*14

VANGOH DURHAM TREASURE PB

HOUSAF135490787 B&W B:08 Oct 2003
EX-96-3E-USA

BRAEDALE GOLDWYN PB

HOCANM10705608 B&W *A1A2*CVF*BYF*BLF
GP-84-8YR-CAN GM*12 EXTRA*05

KERNDT SNEEZY DERRY DREW PB

HOUSAF207658039 B&W B:07 Mar 2002
VG-88-5YR-USA

DE-SU BKM MCCUTCHEN 1174-ET PB

HOUSAM69990138 B&W *A1A2*CVF*BYF*BLF*DPF
EX-93-4YR-USA ST*15

EASTSIDE LEWISDALE SID PERFECT PB

HOCANF11219250 B&W ET B:03 Dec 2011
VG-88-3YR-CAN

02-02	305	10739	427	4.0	342	3.2
	365	12456	506	4.1	404	3.2
	BCA	269	289		269	
2	LACT:	28346	1119	3.9	923	3.3
	Avg BCA:	M259(35)	F272(43)		P257(30)	
	Progeny Data:	0EX 1VG 2GP 0G 0F				
	3 DAUS ME AVG:	12756	492	3.9	400	3.1
	Avg BCA:	M241	F252	P242		

BRYHILL DEMPSEY PEGASUS PB

HOCANF110100909 B&W ET B:02 Dec 2016
CAN-GPA Apr*19 83%Rel GPA LPI 2687/80%
KG M 432/58% F 24/64% %F 0.05 PRO\$
MR 106 P 21/68% %P 0.05 892
CAN-GPA Apr*19 81%Rel CONF 12/99%
MS 11 F&L 5 DS 12 RP 4
1ST INT.CALF HUNTINGDON 2017

LIRR DREW DEMPSEY PB

HOUSAM61083609 B&W *A1A1*CVF*RDF*BYF*BLF*
EX-93-11YR-USA EXTRA*11
CAN-GEBV Apr*19 99%Rel GLPI 2799/99%
KG M-325 F 17 %F 0.26 P 15 %P 0.23
CAN-GEBV Apr*19 99%Rel CONF 13

WINRIGHT MCCUTCHEN PERFECTION PB

HOCANF11870543 B&W ET B:02 Mar 2014
2ND JR.CALF MAXVILLE SPRING 2014
1ST JR.CALF ORMSTOWN 2014
Progeny Data: 0EX 0VG 3GP 3G 0F

Century 100^e Tag Sale

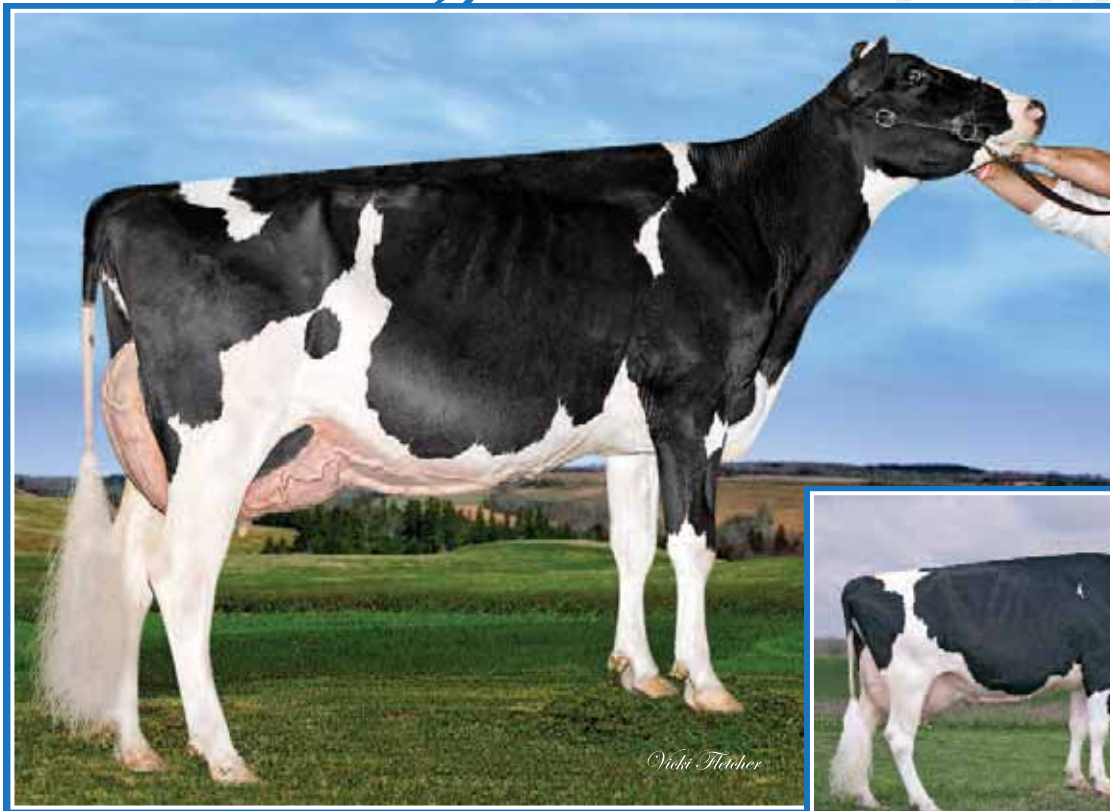

Delaberge Stanleycup *Lila* EX-91 2E

4-07 12 846 kg 3,9% 3,1% (243-253-243)
Grande Championne Ormstown 2017
Mère | Dam



Delaberge Durham *Lucille* EX-93 2E 15*

7-06 16 549 kg 4,1% 3,7% (315-344-366)
2^e mère | 2nd Dam



KOSTKA EXPANDER LILIANA

HOCANF110771871 B&W ET B:06 Jun 2018
CAN-GPA Apr*19 80%Rel GPA LPI 2511/75%
KG M 619/68% F 12/47% %F-0.10 PRO\$
MR 99 P 18/62% %P-0.02 603
CAN-GPA Apr*19 76%Rel CONF 8/93%
MS 9 F&L 2 DS 5 RP 11

1 an été pour 2019 de la famille de LUCILLE
Summer Yrlg for 2019 from the Lucille family
Due Feb. 21, 2020 to Sexed Sidekick

Consignataire | Consignor:
FERME KOSTKA SENC
TEL.: 514 946-6743

4th-5th Maternal Dam
BRYHILL LINDY LILLY VG-85-4YR-CAN 14*
TEMPLEDALE LEOLA STARBUCK VG-85-3YR-CAN 11*

STANTONS EXPANDER-ET PB

HO840M3128769229 B&W *A1A1*CVF*BYF*BLF*DP
VG-85-2YR-CAN
F&L:84 DS:85 RP:89
CAN-GPA Apr*19 90%Rel GPA LPI 3074/85%
KG M 946/63% F 23/36% %F-0.11 PRO\$
MR 104 P 27/42% %P-0.03 1367
CAN-GEBV Apr*19 87%Rel CONF 16/99%
MS 14 F&L 9 DS 10 RP 14
Progeny Data: 186 Daus: 87.00% GP+
0EX 42VG 120GP 23G 1F

STANTONS HIGH OCTANE PB

HOCANM11696704 B&W *A1A2*CVF*BYF*BLF*DPF*
EX-93-3YR-CAN ST*17
CAN-GEBV Apr*19 99%Rel GLPI 2925/96%
KG M 1576 F 32 %F-0.23 P 33 %P-0.15
CAN-GEBV Apr*19 99%Rel CONF 11

STANTONS UNO ENYA PB

HOCANF11537511 B&W ET B:01 Sep 2012
VG-86-2YR-CAN 14*(3/70)
02-00 305 12663 492 3.9 412 3.3
365 14912 582 3.9 487 3.3
BCA 322 335 327
2 LACT: 39172 1542 3.9 1294 3.3 KG

DE-SU BKM MCCUTCHEN 1174-ET PB

HOUSAM69990138 B&W *A1A2*CVF*BYF*BLF*DPF
EX-93-4YR-USA ST*15
MS CHASSITY OBS CLAIRE-ET PB
HOUSAF141008075 B&W ET B:18 Dec 2010
VG-87-2YR-CAN 21*(0/106)

AMIGHETTI NUMERO UNO ET PB

HOITAM17990915143 B&W *A1A2*CVF*BYF*BLF*D
EX-90-3YR-HUN ST*15

STANTONS SUPER ELDA PB

HOCANF11084001 B&W ET B:25 Aug 2010
GP-83-2YR-CAN 13*(0/65)

DELABERGE STANLEYCUP LILA PB

HOCANF108502516 B&W ET B:15 Mar 2013
EX-91-2E-CAN
MS:91 (FA:7 RAH:7 RAW:7) F&L:91 DS:91 RP:88
CAN-GEBV Apr*19 85%Rel GLPI 2167/82%
KG M 453/59% F 27/68% %F 0.08 PRO\$
MR 96 P 13/53% %P-0.02 284
CAN-GEBV Apr*19 83%Rel CONF 2/44%
MS 4 F&L -2 DS 3 RP 3
01-11 305 9988 358 3.6 311 3.1
BCA 259 250 253
03-03 305 11839 471 4.0 382 3.2
365 13426 541 4.0 442 3.3
BCA 268 285 265
04-07 305 12846 499 3.9 403 3.1
BCA 243 253 243
05-11 P90 11935 452 3.8 384 3.2
PBCA 222 229 230
4 LACT: 49396 1968 4.0 1634 3.3 KG
Avg BCA: M248 F254 P248
3RD JR.CALF HUNTINGDON 2013

GILLETTE STANLEYCUP PB

HOCANM8932152 B&W *A1A2*BYC*CVF*BLF*DPF E
EX-95-6YR-CAN EXTRA*11
CAN-GEBV Apr*19 99%Rel GLPI 2268/99%
KG M 132 F 44 %F 0.35 P 7 %P 0.02
CAN-GEBV Apr*19 99%Rel CONF 4

DELABERGE DURHAM LUCILLE PB

HOCANF9217392 B&W *CVF ETM B:02 Mar 2001
EX-93-2E-CAN 15*(0/75)
02-04 305 12780 481 3.8 462 3.6
BCA 321 323 361
05-07 305 16216 610 3.8 555 3.4
BCA 301 302 326
07-06 305 16549 674 4.1 607 3.7
345 18218 759 4.2 680 3.7
BCA 315 344 366
09-00 305 13495 482 3.6 426 3.2
BCA 256 251 261
4 LACT: 70275 2714 3.9 2500 3.6 KG
Avg BCA: M298(47) F305(47) P329(65)
3 Superior Lactations
Progeny Data: 1EX 11VG 8GP 0G 0F
20 DAUS ME AVG: 13921 502 3.6 445 3.2
AVG BCA: M263 F257 P269

SANDY-VALLEY BOLTON-ET PB

HOUSAM131823833 B&W *BYC*CVF*BLF ET
EX-90-5YR-USA EXTRA*10 GM*10

GILLETTE BLITZ 2ND WIND PB

HOCANF7352248 B&W ET B:03 Jul 2002
VG-88-3YR-CAN 73*(5/361)

REGANCREST ELTON DURHAM-ET PB

HOUSAM2250783 B&W *CVC*RDF*BLF ET
EX-90-7YR-USA GM

BRYHILL RUDOLPH LULU PB

HOCANF6765448 B&W ET B:08 Dec 1996
VG-87-4YR-CAN 21*(0/106)

04-08 305 18568 713 3.8 631 3.4
352 20668 815 3.9 723 3.5
BCA 380 390 402
5 LACT: 72584 2813 3.9 2622 3.6 KG
Avg BCA: M293(64) F289(51) P314(76)
Progeny Data: 2EX 16VG 17GP 2G 1F
33 DAUS ME AVG: 13868 500 3.6 452 3.3
AVG BCA: M262 F256 P273

Century 100^e Tag Sale



Century
100^e
Tag Sale

Blancel Braxton *Secret* EX-94 3E

Gagnante de la classe 3^e veau et Grande Championne Coupe des éleveurs club HOB 2016
Mère | Dam



BLANCEL DOORMAN SANSA

HOCANF111410427 B&W ET B:24 Apr 2019
CAN-PA Apr*19 45%Rel PA LPI 2590/44%
KG M 22/35% F 6/38% %F 0.06 PRO\$
MR 104 P 29/44% %P 0.29 1242
CAN-PA Apr*19 45%Rel CONF 13/99%
MS 7 F&L 8 DS 9 RP 3

Consignataire | Consignor:
FERME BLANCEL SENC
TEL.: 450 264-6267

VAL-BISSON DOORMAN PB

HOCANM107281711 B&W *A2A2*CVF*BYF*BLF*DPF
EX-90-5YR-CAN ST*16
F&L:90 DS:92 RP:86
CAN-GEBV Apr*19 99%Rel GLPI 3013/99%
KG M-145/14% F 33/48% %F 0.35 PRO\$
MR 107 P 29/44% %P 0.29 1242
CAN-GEBV Apr*19 99%Rel CONF 13/99%
MS 11 F&L 9 DS 13 RP 2

Progeny Data: 9586 Daus: 89.00% GP+
182EX 3720VG 4673GP 994G 17F
9417 DAUS ME AVG: 12172 498 4.1 404 3.3
AVG BCA: M230 F255 P244

BLANCEL BRAXTON SECRET PB

HOCANF107114551 B&W B:14 Oct 2011
EX-94-3E-CAN
MS:94 (FA:9 RAH:8 RAW:8) F&L:94 DS:95 RP:91
CAN-GEBV Apr*19 82%Rel GLPI 2128/79%
KG M 184/44% F-21/11% %F-0.23 PRO\$
MR 100 P-15/9% %P-0.16 -129
CAN-GEBV Apr*19 79%Rel CONF 5/74%
MS 3 F&L 6 DS 5 RP 3

03-02	304	10770	386	3.6	334	3.1
	BCA	227	221		219	
04-02	305	12370	418	3.4	353	2.9
	BCA	244	224		221	
05-05	305	12833	422	3.3	370	2.9
	337	13523	452	3.3	395	2.9
	BCA	249	223		230	
06-06	305	12425	420	3.4	349	2.8
	BCA	242	223		218	
5	LACT:	62682	2135	3.4	1863	3.0
	Avg BCA:	M238(26)	F218(0)		P221(7)	

DE-SU 521 BOOKEM-ET PB

HOUSAM66636657 B&W *A2A2*CVF*RDF*BYF*BLF*
EX-90-BYR-USA
CAN-GEBV Apr*19 99%Rel GLPI 2825/98%
KG M 1272 F 39 %F-0.08 P 57 %P 0.12
CAN-GEBV Apr*19 99%Rel CONF 3

VAL-BISSON SHOTTLE IMELDA PB

HOCANF106173432 B&W *CVF*BYF*BLF*DPF ET
EX-91-6YR-CAN EX-94-7YR-USA 9*(4/41)
04-03 305 15535 578 3.7 549 3.5
365 18373 703 3.8 660 3.6
BCA 304 307 343
3 LACT: 41750 1774 4.2 1557 3.7 KG

REGANCREST S BRAXTON-ET PB

HOUSAM61898423 B&W *A1A1*CVF*RDF*BYF*BLF*
EX-95-5YR-USA ST*13
CAN-GEBV Apr*19 99%Rel GLPI 1688/99%
KG M 1204 F-22 %F-0.58 P 2 %P-0.31
CAN-GEBV Apr*19 99%Rel CONF 5

BLANCEL GOLDWYN SYLVIE PB

HOCANF103755229 B&W B:12 Jan 2006
EX-90-5E-CAN 2*(12/0)
02-06 305 8409 377 4.5 310 3.7
BCA 206 246 237
08-05 305 11739 538 4.6 410 3.5
347 12559 579 4.6 446 3.6
BCA 235 294 261
09-06 305 10669 462 4.3 378 3.5
BCA 217 255 242
12-00 305 10774 446 4.1 367 3.4
BCA 214 246 235
9 LACT: 104284 4640 4.4 3807 3.7 KG
Avg BCA: M208(3) F245(33) P235(25)
Progeny Data: 2EX OVG 0GP 1G 0F
3 DAUS ME AVG: 11750 474 4.0 374 3.2
AVG BCA: M222 F243 P226

ENSENADA TABOO PLANET-ET PB

HOUSAM60597003 B&W *A2A2*CVF*RDF*BYF*BLF*
EX-92-14YR-USA EXTRA*12 GM*11
CLEAR-ECHO 822 RAMO 1199-ET PB
HOUSAF61765027 B&W *BLF ET B:17 Oct 2004
VG-86-2YR-USA DOM

PICSTON SHOTTLE-ET PB

HOGBRM598172 B&W *CVF*BYF*BLF*MFF ET
EX-96-7YR-GBR GM*10 EXTRA*09
VAL-BISSON GOLDWYN MAYA PB
HOCANF103857739 B&W *CVF*BLF ET
VG-88-6YR-CAN 36*(5/176)

PICSTON SHOTTLE-ET PB

HOGBRM598172 B&W *CVF*BYF*BLF*MFF ET
EX-96-7YR-GBR GM*10 EXTRA*09
REGANCREST-PR BARBIE-ET PB
HOUSAF60602011 B&W *CVF ET B:24 Jul 2001
EX-92-7YR-USA GMD DOM 6*(0/33)

BRAEDALE GOLDWYN PB

HOCANM10705608 B&W *A1A2*CVF*BYF*BLF
GP-84-8YR-CAN GM*12 EXTRA*05
BLANCEL DANTE SUZIE PB
HOCANF10735582 B&W B:25 Jun 2000
EX-90-5E-CAN
03-04 305 11060 423 3.8 343 3.1
364 12356 478 3.9 390 3.2
BCA 230 236 223
7 LACT: 73225 2895 4.0 2375 3.2 KG
Avg Data: M198(1) F210(1) P202(-4)
Progeny Data: 1EX OVG 0GP 1G 0F
1 DAUS ME AVG: 10480 463 4.4 379 3.6
AVG BCA: M198 F237 P229

Century 100^e Tag Sale



Century
100^e
Tag Sale

Idee Goldwyn *Lynley* EX-93 2E 11*

All-American 2010 • Rés. All-Canadian 2010

1^{re} 3 ans Sr et Championne Intermédiaire WDE 2010 • Grande Championne Victoriaville 2010
2^e mère | 2nd Dam



DAL115 UNIX LADYGAGA

HOCANF111057524 B&W B:01 Jun 2018
CAN-PA Apr*19 40%Rel PA LPI 2716/36%
KG M 70/38% F 18/55% %F 0.14 PRO\$
MR 103 P 8/43% %P 0.05 794
CAN-PA Apr*19 37%Rel CONF 9/96%
MS 10 F&L 6 DS 5 RP 4

1 an été pour 2019 | Summer Yrlg for 2019

Consignataire | Consignor:
FERME FAMPAGE INC. TEL.: 450 371-0631
SÉBASTIEN DALPÉ TEL.: 450 248-2244

4th-13th Maternal Dam

IDEE JOLT LIZA VG-89-4YR-CAN 2*
IDEE INTEGRITY LAUREN VG-88-5YR-CAN 1*
RAVENSWELL LYDIA EX-92-3YR-USA 19*
SPRING FARM MISS LYNN ET VG-85-3YR-CAN
SPRING FARM MISS CONNIE VG-88-3YR-CAN 2*

SPRING FARM MISS CITATION VG-87-4YR-CAN 3*
SPRING FARM MISS PATHFINDER EX-CAN 8*
SPRING FARM FOND PATHFINDER VG-CAN 5*
EVEERMOT PATHFINDER ORMSBY VG-CAN 3*
EVEERMOT PABST ORMSBY VG-CAN 3*

CROTEAU LESPERRON UNIX PB

HOCANM107567492 B&W *A1A1*CVF*BYF*BLF*DPF
EX-95-6YR-CAN ST*17
F&L:94 DS:96 RP:95
CAN-GEV Apr*19 98%Rel GLPI 3021/95%
KG M 869/60% F 26/39% %F-0.06 PRO\$
MR 101 P 25/39% %P-0.04 1295
CAN-GEV Apr*19 97%Rel CONF 13/99%
MS 13 F&L 10 DS 4 RP 7
Progeny Data: 944 Daus: 80.00% GP+
9EX 223VG 528GP 179G 5F
955 DAUS ME AVG: 12621 489 3.9 396 3.1
AVG BCA: M238 F251 P239

AMIGHETTI NUMERO UNO ET PB

HOITAM17990915143 B&W *A1A2*CVF*BYF*BLF*DPF
EX-90-3YR-HUN ST*15
CAN-GEV Apr*19 99%Rel GLPI 2993/99%
KG M-439 F 55 %F 0.66 P 5 %P 0.17
CAN-GEV Apr*19 99%Rel CONF 7

REGAN-ALH DOMAIN DAYA-ET PB

HOUSAF66625459 B&W ET B:01 Sep 2010
EX-93-2E-CAN 10*(0/51)
07-10 P289 17878 867 4.9 633 3.5
PBCA 359 474 401
4 LACT: 75219 3124 4.2 2692 3.6 KG

LONG-LANGS OMAN OMAN-ET PB

HOUSAM135746776 B&W *CVF*BYF*BLF ET
VG-85-4YR-USA EXTRA*12 GM*10
AMIGHETTI SHOTTLE AVE PB
HOITAF17990346074 B&W ET B:01 Mar 2006
VG-89-ITA

RONALEE TOYSTORY DOMAIN-ET PB

HOUSAM137974489 B&W *A2A2*CVF*BYF*BLF*DPF
EX-90-3YR-USA

REGAN-ALH G DESTINI-ET PB

HOUSAF62497024 B&W ET B:25 Mar 2006
VG-88-5YR-USA GMD DOM 6*(0/30)

GEN-COM AFTERSHOCK LADYDIE PB

HOCANF106566110 B&W ET B:10 Dec 2014
VG-85-3YR-CAN
MS:86 (FA:7 RAH:9 RAW:8) F&L:81 DS:88 RP:84
CAN-EBV Apr*19 63%Rel LPI 2391/50%
KG M-730/6% F 10/44% %F 0.35 PRO\$
MR 105 P-10/14% %P 0.13 277
CAN-EBV Apr*19 49%Rel CONF 6/82%
MS 6 F&L 2 DS 7 RP 2
02-02 305 8871 356 4.0 312 3.5
BCA 219 239 244
03-05 305 10275 438 4.3 367 3.6
320 10681 459 4.3 384 3.6
BCA 226 259 250
2 LACT: 20157 844 4.2 723 3.6 KG
Avg BCA: M223(-7) F249(10) P247(1)

MS ATLEES SHT AFTERSHOCK-ET PB

HOUSAM65249839 B&W *A1A1*CVF*BYF*BLF*DPF
EX-92-7YR-USA ST*12
CAN-GEV Apr*19 99%Rel GLPI 2272/99%
KG M 58 F-17 %F-0.17 P-20 %P-0.18
CAN-GEV Apr*19 99%Rel CONF 9

IDEE GOLDWYN LYNLEY-ET PB

HOCANF7739263 B&W *A1A2 ET B:19 Sep 2006
EX-93-2E-CAN 11*(0/55)
02-00 305 7817 352 4.5 274 3.5
BCA 195 235 212
08-02 305 12815 639 5.0 434 3.4
365 14722 740 5.0 511 3.5
BCA 232 318 255
4 LACT: 40971 2033 5.0 1547 3.8 KG
Avg BCA: M176(-51) F 233(-11) P 204(-26)
ALL-AMERICAN & RES. ALL-CANADIAN SR.3-YR 2010
HM. GRAND MONTMAGNY 2010
RES. GRAND QUEBEC SPRING 2010
GRAND VICTORIAVILLE 2010
INT. INT.CHAMP WORLD DAIRY EXPO 2010
Progeny Data: 1EX 18VG 5GP 1G 0F
24 DAUS ME AVG: 12491 525 4.2 407 3.3
AVG BCA: M236 F269 P246

PICSTON SHOTTLE-ET PB

HOGBRM598172 B&W *CVF*BYF*BLF*MFF ET
EX-96-7YR-GBR GM*10 EXTRA*09

MD-DELIGHT DURHAM ATLEE-ET PB

HOUSAF131704103 B&W ET B:11 Sep 2001
EX-92-4YR-USA GMD DOM 10*(0/50)

BRAEDALE GOLDWYN PB

HOCANM10705608 B&W *A1A2*CVF*BYF*BLF
GP-84-8YR-CAN GM*12 EXTRA*05

IDEE CHAMPION LYZZ PB

HOCANF8811480 B&W B:04 Oct 2003
02-11 36 1044 60 5.7 35 3.4
1 LACT: 1044 60 5.7 35 3.4 KG
ALL-ATLANTIC SR.1-YR 2005
HM. ALL-ATLANTIC SR.CALF 2004
1ST SR.1-YR ATLANTIC CHAMP. 2005
2ND SR.1-YR ATLANTIC SUMMER 2005
3RD SR.1-YR ATLANTIC SPRING 2005
2ND SR.CALF ATLANTIC CHAMP. 2004
Progeny Data: 2EX 1VG 1GP 1G 0F
5 DAUS ME AVG: 10692 449 4.2 347 3.2
AVG BCA: M202 F230 P210



Raeburn Dasha Rae EX-91 (MS:93)

1^{re} 3 ans et Grande Championne de rés. Ormstown 2017
 1^{re} 4 ans et Grande Championne de rés. Ormstown 2018
 Top de la vente Raeburn Select Sale 2018
 Soeur propre de la mère | Full sister to the Dam

Raeburn Avalanche Dashiki N.C.

3^e 2 ans Junior Ormstown 2019
 En vente | She sells

10

RAEBURN AVALANCHE DASHIKI

HOCANF110628936 B&W B:23 Mar 2017
 CAN-PA Apr*19 45%Rel PA LPI 2517/43%
 KG M-152/12% F 4/36% %F 0.22 PRO\$
 MR 101 P-6/19% %P 0.10 437
 CAN-PA Apr*19 44%Rel CONF 11/99%
 MS 8 F&L 12 DS 7 RP 6

Vêlé | Fresh May 08, 2019
 Pesée | Last test : 35 kg 4,7% 3,4%

Consignataire | Consignor:
 RAEBURN HOLSTEINS TEL.: 450 825-2356

4th-11th Maternal Dam
 SCIENTIFIC DEBUTANTE RAE-ET EX-92-4YR-USA 3*
 SCIENTIFIC JUBILANT RAE-ET EX-90-6YR-USA
 HANOVERHILL TONY RAE EX-96-3E-USA 5*
 HANOVERHILL TT ROXETTE-ET EX-94-2E-USA

A MIL-R-MOR ROXETTE EX-CAN 30*
 GLENRIDGE CITATION ROXY EX-97-4E-USA 6*
 NORTON COURT MODEL VEE EX-90-13YR-USA 6*
 NORTON COURT REFLECTION VALE VG-85-17YR-USA 5*

DYMENTHOLM MR APPLES AVALANCHE PB

HOCANM11957107 B&W *RDC*CVC*BYF*BLF MB
 CAN-GEV Apr*19 96%Rel GLPI 2230/90%
 KG M-152/14% F 3/15% %F 0.08 PRO\$
 MR 103 P 1/10% %P 0.05 890
 CAN-GEV Apr*19 94%Rel CONF 16/99%
 MS 14 F&L 17 DS 10 RP 8
 Progeny Data: 470 Daus: 93.00% GP+
 0EX 146VG 292GP 32G OF
 404 DAUS ME AVG: 12217 483 4.0 391 3.2
 AVG BCA: M231 F247 P236

DE-SU BKM MCCUTCHEN 1174-ET PB

HOUSAM69990138 B&W *A1A2*CVC*BYF*BLF*DPF
 EX-93-4YR-USA ST*15
 CAN-GEV Apr*19 99%Rel GLPI 2874/99%
 KG M 671 F 50 %F 0.22 P 32 %P 0.08
 CAN-GEV Apr*19 99%Rel CONF 8

DE-SU 521 BOOKEM-ET PB

HOUSAM66636657 B&W *A2A2*CVC*BYF*BLF*
 EX-90-8YR-USA
SULLY SHOTTLE MAY-TW PB
 HOUSAF138218285 B&W MB B:27 Mar 2007
 EX-91-9YR-USA DOM 6*(0/31)

KHW REGMENT APPLE C-RED-ETN PB

HOUSAF70244494 R&W *CVC ETA B:27 Sep 2010
 VG-89-3YR-CAN
 03-07 305 14616 614 4.2 516 3.5
 365 16760 705 4.2 604 3.6
 BCA 313 357 346
 2 LACT: 31684 1358 4.3 1209 3.8 KG

CARROUSEL REGIMENT-RED-ET PB

HOUSAM128891296 R&W *CVC*BLF ET
 VG-85-3YR-CAN
KAMPS-HOLLOW ALTITUDE-ET PB
 HOUSAF129136431 B&W *RDC*CVC*BLF ET
 EX-95-2E-USA DOM 2*(0/13)

RAEBURN DASHIKI RAE PB

HOCANF108399308 B&W ETM B:08 Jan 2014
 VG-87-3YR-CAN
 MS:88 (FA:8 RAH:8 RAW:8) F&L:85 DS:88 RP:86
 CAN-GEV Apr*19 83%Rel GLPI 2222/80%
 KG M-88/14% F 4/36% %F 0.36 PRO\$
 MR 99 P-13/11% %P 0.15 1
 CAN-GEV Apr*19 81%Rel CONF 5/74%
 MS 3 F&L 7 DS 4 RP 4
 01-11 305 8265 358 4.3 284 3.4
 BCA 208 244 222
 03-02 305 12244 521 4.3 424 3.5
 365 13801 594 4.3 488 3.5
 BCA 266 308 288
 04-05 305 12694 508 4.0 465 3.7
 BCA 261 282 300
 3 LACT: 36832 1569 4.3 1327 3.6 KG
 Avg BCA: M245(3) F278(24) P270(8)
 Progeny Data: 0EX 0VG 1GP 0G OF
 1 DAUS ME AVG: 12015 529 4.4 458 3.8
 AVG BCA: M227 F271 P277

BRAEDALE GOLDWYN PB

HOCANM10705608 B&W *A1A2*CVC*BYF*BLF
 GP-84-8YR-CAN GM*12 EXTRA*05
 CAN-GEV Apr*19 99%Rel GLPI 2561/99%
 KG M-234 F 22 %F 0.28 P 7 %P 0.14
 CAN-GEV Apr*19 99%Rel CONF 6

SHOREMAR JAMES PB

HOCANM5902195 B&W *A1A1*CVC*BLF
 GP-81-2YR-CAN EXTRA*98
BRAEDALE BALER TWINE PB
 HOCANF6860888 B&W *BLF ETM B:08 Nov 1997
 VG-86-2YR-CAN 34*(27/146)

DAR086 DIXIE RAE PB

HOCANF104345499 B&W *RDC ET B:30 Dec 2008
 EX-90-2E-CAN 15*(0/75)
 02-02 305 10283 494 4.8 374 3.6
 365 11686 574 4.9 431 3.7
 BCA 257 334 294
 05-02 305 9969 511 5.1 354 3.6
 BCA 191 266 217
 07-02 305 10694 514 4.8 376 3.5
 BCA 200 264 227
 09-05 305 8868 465 5.2 312 3.5
 BCA 180 260 201
 5 LACT: 65193 3365 5.2 2475 3.8 KG
 Avg BCA: M200(-48) F 270(10) P228(-38)
 1ST INT. 1-YR PONTIAC 2010
 Progeny Data: 6EX 11VG 6GP 3G OF
 25 DAUS ME AVG: 12068 533 4.4 420 3.5
 AVG BCA: M228 F273 P254

KHW KITE ADVENT-RED-ET PB

HOUSAM133002953 R&W *A1A2*CVC*BLF*DPF ET
 EX-94-5YR-USA
SCIENTIFIC DAQUIRI RAE-ETS PB
 HOUSAF137892781 B&W *RDC*CVC ETM
 EX-91-5YR-USA 2*(0/10)
 02-06 305 13309 664 5.0 458 3.4
 305 13309 664 5.0 458 3.4
 1 LACT: 13309 664 5.0 458 3.4 KG
 Progeny Data: 1EX 1VG 0GP 0G OF
 2 DAUS ME AVG: 12756 568 4.5 428 3.4
 AVG BCA: M241 F291 P259

Century 100^e Tag Sale



Lauduc Dempsey *Monica* EX
5-02 P. 10 866 kg 3,7% 3,5% (211-210-233)
Mère | Dam

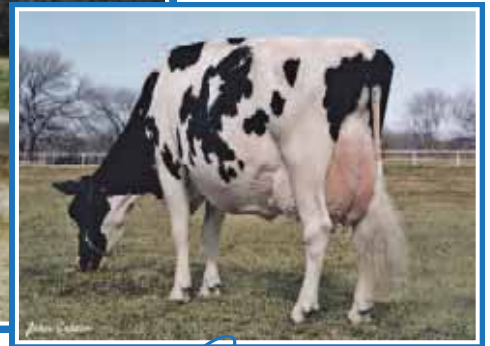

Lauduc Broker *Mandy* EX-96 4E 9*
Grande Championne *Royal* 1996
Même famille | Same family

11

LAUDUC UNO MARIACHI

HOCANF110614974 B&W B:23 Jul 2017
CAN-PA Apr*19 41%Rel PA LPI 2705/37%
KG M-552/11% F 27/68% %F 0.45 PRO\$
MR 103 P 2/32% %P 0.18 832
CAN-PA Apr*19 37%Rel CONF 8/93%
MS 6 F&L 6 DS 4 RP 5

2 ans Junior fraîche, prête à travailler pour vous !
Fresh Junior 2-Yr-Old ready to work!
Vêlé | Fresh June 17, 2019

Consignataire | Consignor:
FERME HOLSTEIN LAUDUC INC.
TEL.: 450 429-7814

4th-5th Maternal Dam
LAUDUC STARBRIGHT MARISE VG-87-3YR-CAN 8*
LAUDUC ADMIRAL MANON VG-86-5YR-CAN 6*

AMIGHETTI NUMERO UNO ET PB

HOITAM17990915143 B&W *A1A2*CVF*BYF*BLF*D
EX-90-3YR-HUN ST*15
CAN-GEBV Apr*19 99%Rel GLPI 2993/99%
KG M-439/7% F 55/76% %F 0.66 PRO\$
MR 102 P 5/14% %P 0.17 1372
CAN-GEBV Apr*19 99%Rel CONF 7/89%
MS 7 F&L 6 DS 1 RP 4
Progeny Data: 7229 Daus: 79.00% GP+
162EX 1441VG 4155GP 1450 G 21F
7069 DAUS ME AVG: 11824 498 4.2 384 3.2
AVG BCA: M223 F255 P232

LONG-LANGS OMAN OMAN-ET PB

HOUSAM135746776 B&W *CVF*BYF*BLF ET
VG-85-4YR-USA EXTRA*12 GM*10
CAN-GEBV Apr*19 99%Rel GLPI 2602/99%
KG M 729 F 47 %F 0.17 P 60 %P 0.31
CAN-GEBV Apr*19 99%Rel CONF -1

AMIGHETTI SHOTTLE AVE PB

HOITAF17990346074 B&W ET B:01 Mar 2006
VG-89-ITA
02-00 305 12894 531 4.1 452 3.5
338 14008 579 4.1 494 3.5
2 LACT: 28056 1100 3.9 936 3.3 KG

O-BEE MANFRED JUSTICE-ET PB

HOUSAM122358313 B&W *A1A2*CVF*RDF*BLF*DPF
EX-94-7YR-USA SP*07 GM
WINNING-WAY MARCI-ET PB
HOUSAF130677626 B&W *CVC ET B:24 Sep 2000
VG-89-7YR-USA

PICSTON SHOTTLE-ET PB

HOGBRM598172 B&W *CVF*BYF*BLF*MFF ET
EX-96-7YR-GBR GM*10 EXTRA*09
AMIGHETTI IRON ALUNDRA PB
HOITAF17990048241 B&W ET B:07 Jan 2004
VG-89-4YR-ITA

LAUDUC DEMPSEY MONICA PB

HOCANF108230170 B&W ET B:01 Jul 2013
EX-90-5YR-CAN
MS:90 (FA:8 RAH:8 RAW:7) F&L:87 DS:90 RP:91
CAN-EBV Apr*19 64%Rel LPI 2453/51%
KG M-665/8% F-1/29% %F 0.24 PRO\$
MR 104 P-1/27% %P 0.19 331
CAN-EBV Apr*19 49%Rel CONF 8/93%
MS 6 F&L 6 DS 7 RP 7
02-06 305 9316 370 4.0 322 3.5
365 10564 426 4.0 373 3.5
BCA 216 233 239
04-00 305 8871 370 4.2 310 3.5
BCA 189 211 205
05-02 P278 10866 406 3.7 382 3.5
PBCA 211 210 233
3 LACT: 31189 1260 4.0 1112 3.6 KG
Avg BCA: M205 F218 P226

LIRR DREW DEMPSEY PB

HOUSAM61083609 B&W *A1A1*CVF*RDF*BYF*BLF*
EX-93-11YR-USA EXTRA*11
CAN-GEBV Apr*19 99%Rel GLPI 2799/99%
KG M-325 F 17 %F 0.26 P 15 %P 0.23
CAN-GEBV Apr*19 99%Rel CONF 13

LAUDUC LINJET MATRICE PB

HOCANF10615941 B&W B:03 Apr 1999
EX-90-4E-CAN 10*(4/48)
02-02 305 7882 346 4.4 271 3.4
308 7953 350 4.4 273 3.4
BCA 202 239 217
05-06 305 11376 444 3.9 371 3.3
BCA 211 221 220
09-03 305 9993 367 3.7 339 3.4
BCA 204 205 219
10-06 305 10315 417 4.0 327 3.2
BCA 199 218 202
10 LACT: 104093 4191 4.0 3640 3.5 KG
Avg BCA: M194(-7) F206(-4) P207(4)
Progeny Data: 4EX 14VG 7GP 0G 0F
25 DAUS ME AVG: 10798 406 3.8 349 3.2
AVG BCA: M204 F208 P211

BRAEDAILE GOLDWYN PB

HOCANM10705608 B&W *A1A2*CVF*BYF*BLF
GP-84-8YR-CAN GM*12 EXTRA*05
KERNDT SNEEZY DERRY DREW PB
HOUSAF207658039 B&W B:07 Mar 2002
VG-88-5YR-USA

SUNNYLODGE LINJET PB

HOCANM5578386 B&W *CVF*BLF
EX-CAN ST*97
LAUDUC ASTRE MADINE PB
HOCANF6070371 B&W ET B:12 Apr 1994
VG-86-4YR-CAN
02-05 305 9626 384 4.0 326 3.4
BCA 224 238 238
6 LACT: 68990 2914 4.2 2312 3.4 KG
Avg BCA: M208(8) F234(25) P216(18)
Progeny Data: 1EX 1VG 0GP 0G 0F
2 DAUS ME AVG: 10321 416 4.0 344 3.3
AVG BCA: M195 F213 P208

Century 100^e Tag Sale



Century
100^e
Tag Sale

Lareve Gibson *Skye* EX-93 6E 12* (MS:94)

8 lacts : 122 371 kg 4,7% 4,5% (274-341-299) • Finaliste Vache coup de coeur 2018
2^e mère | 2nd Dam

4 SOEURS PROPRES OFFERTES AU CHOIX | SELL AS CHOICE



LARELEVE SIDEKICK 772

HOCANF110866403 B&W ETM B:27 Aug 2018
*A2A2
CAN-GPA Apr*19 76%Rel GPA LPI 2709/72%
KG M 149/42% F 35/77% %F 0.27 PRO\$
MR 102 P 7/41% %P 0.03 837
CAN-GPA Apr*19 73%Rel CONF 14/99%
MS 12 F&L 7 DS 10 RP 9

4th-7th Maternal Dam

LARELEVE SPIRIT SUZELLE EX-CAN 2*
RAYPEL SUSAN AEROSTAR VG-85-3YR-CAN 2*

LARELEVE SIDEKICK 773

HOCANF110866404 B&W ET B:01 Sep 2018
*A2A2
CAN-GPA Apr*19 77%Rel GPA LPI 2788/73%
KG M-139/27% F 29/70% %F 0.33 PRO\$
MR 108 P 2/32% %P 0.07 937
CAN-GPA Apr*19 74%Rel CONF 13/99%
MS 11 F&L 5 DS 9 RP 8

COMESTAR SEVENTY CHIEF ET EX-CAN 23*
BELLE DU JOUR SEVENNY EX-CAN 10*

LARELEVE SIDEKICK 774

HOCANF110866405 B&W ET B:02 Sep 2018
*A2A2
CAN-GPA Apr*19 76%Rel GPA LPI 2863/72%
KG M-20/33% F 41/83% %F 0.39 PRO\$
MR 106 P 10/47% %P 0.11 1095
CAN-GPA Apr*19 73%Rel CONF 13/99%
MS 9 F&L 8 DS 11 RP 9

Consignataire | Consignor:
LARELEVE HOLSTEINS TEL.: 450 264-2566

LARELEVE SIDEKICK 775

HOCANF110866406 B&W ET B:05 Sep 2018
*A1A2
CAN-GPA Apr*19 77%Rel GPA LPI 2799/72%
KG M-79/30% F 50/90% %F 0.50 PRO\$
MR 105 P 4/36% %P 0.07 982
CAN-GPA Apr*19 73%Rel CONF 13/99%
MS 10 F&L 9 DS 11 RP 8

WALNUTLAWN SIDEKICK PB

HOCANM12508113 B&W *A2A2*CDF*CVF*RDF*BYF*
VG-85-2YR-CAN
F&L:81 DS:89 RP:87
CAN-GPA Apr*19 80%Rel GPA LPI 3033/75%
KG M 19/19% F 52/73% %F 0.47 PRO\$
MR 106 P 24/37% %P 0.20 1454
CAN-GPA Apr*19 76%Rel CONF 14/99%
MS 14 F&L 9 DS 9 RP 4

LARELEVE HIGHOCTANE PB

HOCANF110263874 B&W ETM B:10 Oct 2016
GP-83-2YR-CAN
MS:83 (FA:7 RAH:8 RAW:5) F&L:85 DS:80 RP:85
CAN-GEBV Apr*19 82%Rel GLPI 2577/78%
KG M 19/19% F 30/71% %F 0.32 PRO\$
MR 105 P-3/24% %P 0.02 665
CAN-GEBV Apr*19 79%Rel CONF 9/96%
MS 6 F&L 5 DS 5 RP 11
02-00 P237 13791 581 4.2 429 3.1
PBCA 344 387 333
1 LACT: 10755 449 4.2 329 3.1 KG
Avg BCA: M344 F387 P333

WILLSBRO ABBOTT PB

HOGBRM388380500583 B&W *A2A2*CDC*CVF*BYF*
CAN-GEBV Apr*19 91%Rel GLPI 3056/84%
KG M 390 F 71 %F 0.51 P 48 %P 0.29
CAN-GEBV Apr*19 87%Rel CONF 10

WALNUTLAWN MCCUTCHEN SUMMER PB

HOCANF11120480 B&W ET B:11 Feb 2013
EX-92-3YR-USA EX-93-5YR-CAN 4*(0/20)
01-10 305 10438 476 4.6 336 3.2
365 12248 561 4.6 403 3.3
BCA 267 331 269
2 LACT: 20542 939 4.6 667 3.2 KG

STANTONS HIGH OCTANE PB

HOCANM11696704 B&W *A1A2*CVF*BYF*BLF*DPF*
EX-93-3YR-CAN ST*17
CAN-GEBV Apr*19 99%Rel GLPI 2925/96%
KG M 1576 F 32 %F-0.23 P 33 %P-0.15
CAN-GEBV Apr*19 99%Rel CONF 11

LARELEVE GIBSON SKYE PB

HOCANF102715258 B&W B:19 Apr 2005
EX-93-6E-CAN 12*(21/39)
03-01 305 12807 595 4.6 455 3.6
BCA 291 365 320
08-05 305 15419 673 4.4 536 3.5
BCA 297 349 327
09-06 305 16294 762 4.7 566 3.5
365 18418 873 4.7 653 3.6
BCA 302 387 337
11-09 274 15117 743 4.9 497 3.3
BCA 296 401 314
8 LACT: 122371 5713 4.7 4306 3.5 KG
Avg BCA: M274(-5) F341(59) P299(25)
2 Super 3, 6 Superior Lactations
Progeny Data: 4EX 4VG 6GP 0G 0F
13 DAUS ME AVG: 14662 601 4.1 473 3.2
AVG BCA: M277 F308 P286

STE ODILE SATISFACTION PB

HOCANM107684748 B&W *A2A2*CVF*BYF*BLF ET
WILLSBRO MOGUL AMBER ET PB
HOGBRF12416103 B&W ET B:21 Nov 2012

DE-SU BKM MCCUTCHEN 1174-ET PB

HOUSAM69990138 B&W *A1A2*CVF*BYF*BLF*DPF
EX-93-4YR-USA ST*15

MISTY SPRINGS LAVANGUARD SUE PB

HOCANF9979603 B&W *BYF ET B:16 Aug 2009
VG-89-4YR-CAN 12*(0/60)

DE-SU BKM MCCUTCHEN 1174-ET PB

HOUSAM69990138 B&W *A1A2*CVF*BYF*BLF*DPF
EX-93-4YR-USA ST*15

MS CHASSITY OBS CLAIRE-ET PB

HOUSAF141008075 B&W ET B:18 Dec 2010
VG-87-2YR-CAN 21*(0/106)

SILKY GIBSON PB

HOCANM6215479 B&W *A1A2*BYC*CVF*BLF ET
EX-96-12YR-CAN ST*99

LARELEVE ALLEN SALLY PB

HOCANF8595932 B&W B:14 Mar 2002
VG-86-3YR-CAN 5*(20/6)

04-04 305 12418 556 4.5 439 3.5
355 13912 633 4.6 503 3.6
BCA 260 312 287
7 LACT: 88684 4061 4.6 3153 3.6 KG
Avg BCA: M240(-30) F 292(26) P263(-6)
Progeny Data: 1EX 4VG 2GP 0G 0F
7 DAUS ME AVG: 12333 535 4.3 412 3.3
AVG BCA: M233 F274 P249

Century 100^e Tag Sale

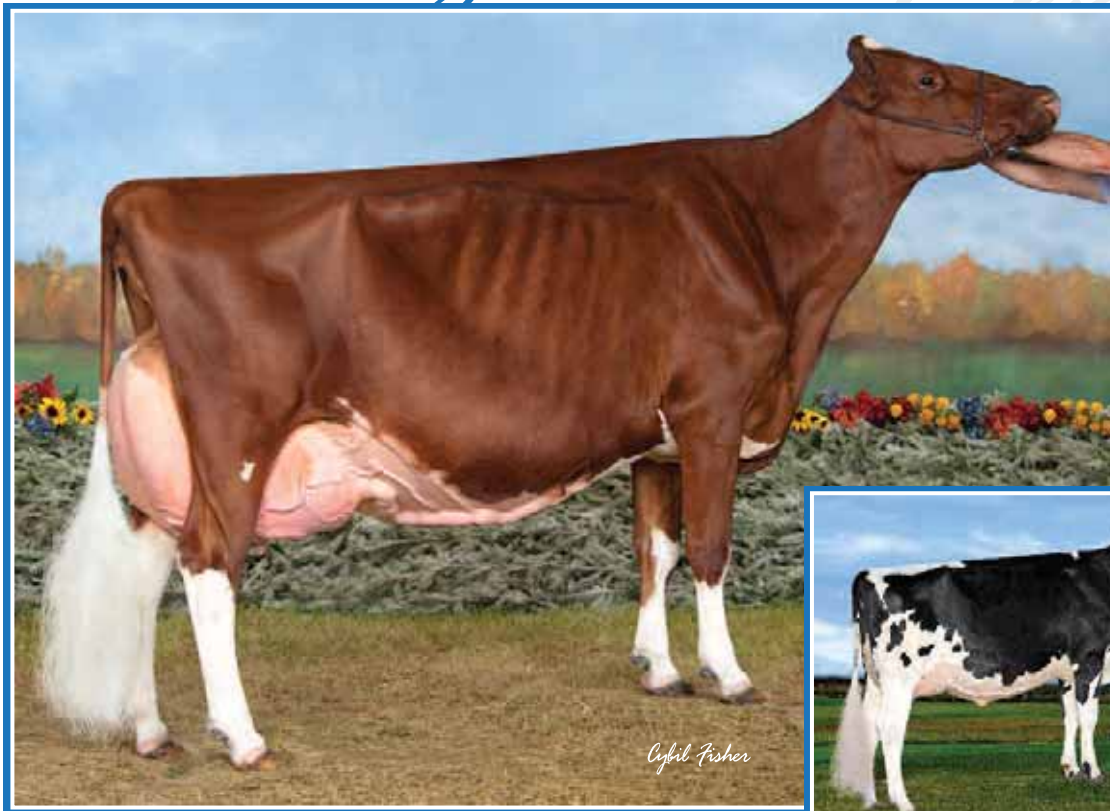

KHW Regiment *Apple-Red* EX-96 4E 26*

All-American 2 ans Jr 2006 • Grande Championne R&W WDE Madison 2011
 HI Red Impact Cow of the Year
 2^e mère | 2nd Dam

MS Apple *Amorita* VG-86 (MS:88)

3-06 P. 11 519 kg 4,3% 3,4% (243-283-258)
 Mère | Dam

13

INTENSE UNIX AMARIA

HOCANF111226803 B&W ET B:05 Dec 2018
 CAN-PA Apr*19 45%Rel PA LPI 2701/44%
 KG M-302/19% F 28/69% %F 0.37 PRO\$
 MR 99 P 5/37% %P 0.13 774
 CAN-PA Apr*19 44%Rel CONF 11/99%
 MS 11 F&L 9 DS 4 RP 2

4th-8th Maternal Dam
 CLOVER-MIST ALISHA-ET EX-93-3E-USA
 CLOVER-MIST AUGY STAR-ET EX-94-4E-USA
 D-R-A AUGUST EX-96-4E-USA
 D-R-A IDEAL PRECIOUS LEADER EX-90-2E-USA
 D-R-A PRINCESS LAD LEADER EX-90-3E-USA

Consignataire | Consignor:
 ARMCREST HOLSTEINS & JERSEYS
 TEL.: 514 232-3909

Génisse Intermédiaire pour 2019
 Intermediate Heifer Calf for 2019

CROTEAU LESPERRON UNIX PB

HOCANM107567492 B&W *A1A1*CVF*BYF*BLF*DPF
 EX-95-6YR-CAN ST*17
 F&L:94 DS:96 RP:95
 CAN-GEV Apr*19 98%Rel GLPI 3021/95%
 KG M 869/60% F 26/39% %F-0.06 PRO\$
 MR 101 P 25/39% %P-0.04 1295
 CAN-GEV Apr*19 97%Rel CONF 13/99%
 MS 13 F&L 10 DS 4 RP 7
 Progeny Data: 944 Daus: 80.00% GP+
 9EX 223VG 528GP 179G 5F
 955 DAUS ME AVG: 12621 489 3.9 396 3.1
 AVG BCA: M238 F251 P239

AMIGHETTI NUMERO UNO ET PB

HOITAM17990915143 B&W *A1A2*CVF*BYF*BLF*D
 EX-90-3YR-HUN ST*15
 CAN-GEV Apr*19 99%Rel GLPI 2993/99%
 KG M-439 F 55 %F 0.66 P 5 %P 0.17
 CAN-GEV Apr*19 99%Rel CONF 7

REGAN-ALH DOMAIN DAYA-ET PB

HOUSAF66625459 B&W ET B:01 Sep 2010
 EX-93-2E-CAN 10*(0/131)
 07-10 P289 17878 867 4.9 633 3.5
 PBCA 359 474 401
 4 LACT: 75219 3124 4.2 2692 3.6 KG

LONG-LANGS OMAN OMAN-ET PB

HOUSAM135746776 B&W *CVF*BYF*BLF ET
 VG-85-4YR-USA EXTRA*12 GM*10
AMIGHETTI SHOTTLE AVE PB
 HOITAF17990346074 B&W ET B:01 Mar 2006
 VG-89-ITA

RONELEE TOYSTORY DOMAIN-ET PB

HOUSAM137974489 B&W *A2A2*CVF*BYF*BLF*DPF
 EX-90-3YR-USA
REGAN-ALH G DESTINI-ET PB
 HOUSAF62497024 B&W ET B:25 Mar 2006
 VG-88-5YR-USA GMD DOM 6*(0/30)

MS APPLE AMORITA-ET PB

HO840F3131999862 B&W *RDC*BLF*DPF ET
 VG-86-3YR-CAN
 MS:88 (FA:8 RAH:8 RAW:7) F&L:86 DS:88 RP:78
 CAN-GEV Apr*19 83%Rel GLPI 2389/79%
 KG M-1474/0% F 29/70% %F 0.81 PRO\$
 MR 97 P-14/10% %P 0.30 268
 CAN-GEV Apr*19 80%Rel CONF 8/93%
 MS 9 F&L 8 DS 5 RP -2
 02-03 305 6439 335 5.2 249 3.9
 BCA 152 213 184
 03-06 P91 11519 493 4.3 387 3.4
 PBCA 243 283 258
 2 LACT: 10859 531 4.9 393 3.6 KG
 Avg BCA: M198 F248 P221

ECLIPSE ATWOODS ARCHRIVAL-IMP-ET PB

HOAUSM1786521 B&W *CVF*BYF*BLF*CNF ET
 CAN-GEV Apr*19 95%Rel GLPI 2196/90%
 KG M-505 F-5 %F 0.14 P-19 %P-0.02
 CAN-GEV Apr*19 92%Rel CONF 7

KHW REGIMENT APPLE-RED-ET PB

HOUSAF135511521 R&W *CVC*BLF*DPF ET
 EX-96-4E-USA DOM 26*(0/131)
 04-01 305 13699 654 4.8 504 3.7
 365 16216 763 4.7 596 3.7
 05-03 305 12469 621 5.0 491 3.9
 6 LACT: 109153 5169 4.7 4060 3.7 KG
 RES. ALL-CANADIAN R&W MATURE COW 2009
 NOM. ALL-AMERICAN 5-YR 2009
 GRAND WORLD DAIRY EXPO R&W 2011
 RES. GRAND ROYAL R&W 2009
 1ST MATURE COW WORLD DAIRY EXPO R&W 2011
 1ST 5-YR ROYAL R&W 2009
 Progeny Data: 8EX 25VG 3GP 0G 0F
 31 DAUS ME AVG: 12174 533 4.4 417 3.4
 AVG BCA: M230 F273 P252

MAPLE-DOWNS-I G W ATWOOD PB

HOCANM8956379 B&W *A1A2*CVF*RDF*BYF*BLF*D
 EX-90-4YR-USA ST*12
ANYA PB
 HODEUF1402793646 B&W B:21 Jun 2006

CARROUSEL REGIMENT-RED-ET PB

HOUSAM128891296 R&W *CVF*BLF ET
 VG-85-3YR-CAN
KAMPS-HOLLOW ALTITUDE-ET PB
 HOUSAF129136431 B&W *RDC*CVC*BLF ET
 EX-95-2E-USA DOM 2*(0/13)
 07-00 305 15626 709 4.5 528 3.4
 365 18003 839 4.7 628 3.5
 3 LACT: 65526 2855 4.4 2399 3.7 KG
 Progeny Data: 3EX 3VG 0GP 0G 0F
 6 DAUS ME AVG: 12015 521 4.3 423 3.5
 AVG BCA: M227 F267 P256

Century 100^e Tag Sale



Chanmar Goldchip *Diamond* VG-87

3-01 P. 11 587 kg 4,0% 3,6% (257-270-286)
Mère | Dam

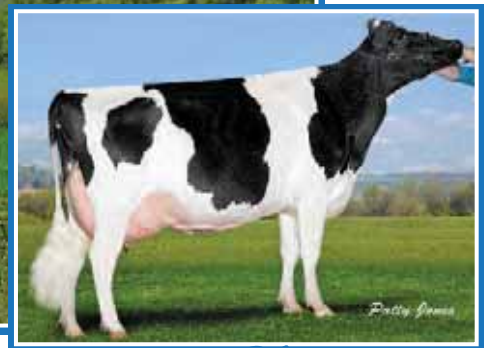

Stepido Duplex *Dharma* EX 3E 1*

7-01 365 14 687 kg 3,9% 3,5% (258-269-279)
3^e mère | 3rd Dam

14

GLAUSTAR DENVER DARLING

HOCANF111422842 B&W B:07 Sep 2018
CAN-PA Apr*19 42%Rel PA LPI 2775/40%
KG M 591/67% F 27/68% %F 0.05 PRO\$
MR 104 P 21/68% %P 0.01 1114
CAN-PA Apr*19 40%Rel CONF 11/99%
MS 9 F&L 9 DS 8 RP 5

Génisse Senior pour 2019
Senior Heifer Calf for 2019

Consignataire | Consignor:
GLAUSTAR HOLSTEINS TEL.: 613 362-9853

4th-7th Maternal Dam
STEPIDO SUPER MEGA VG-88-4YR-CAN 51*
STEPIDO BROKER PASCALA VG-86-3YR-CAN 5*
STEPIDO STARBUCK PAOLA VG-86-4YR-CAN 3*
PERTH PAULA EX2E-CAN 1*

BRENLAND DENVER PB
HOCANM12074893 B&W *A1A2*CVF*VDF*BYF*
CAN-GPA Apr*19 84%Rel GPA LPI 3017/80%
KG M 995/65% F 47/66% %F 0.10 PRO\$
MR 104 P 34/53% %P 0.01 1531
CAN-GPA Apr*19 81%Rel CONF 14/99%
MS 13 F&L 9 DS 11 RP 7

STANTONS HIGH OCTANE PB
HOCANM11696704 B&W *A1A2*CVF*BYF*BLF*DPF*
EX-93-3YR-CAN ST*17
CAN-GEV Apr*19 99%Rel GLPI 2925/96%
KG M 1576 F 32 %F-0.23 P 33 %P-0.15
CAN-GEV Apr*19 99%Rel CONF 11

DE-SU BKM MCCUTCHEN 1174-ET PB
HOUSAM69990138 B&W *A1A2*CVF*BYF*BLF*DPF
EX-93-4YR-USA ST*15

MS CHASSITY OBS CLAIRE-ET PB
HOUSAF141008075 B&W ET B:18 Dec 2010
VG-87-2YR-CAN 21*(0/106)

BRENLAND DOORMAN DESIRABLE PB
HOCANF9913324 B&W ET B:24 Mar 2014
VG-88-3YR-CAN 1*(0/7)
02-01 305 10968 492 4.5 352 3.2
365 12828 593 4.6 420 3.3
BCA 285 344 286
2 LACT: 35100 1695 4.8 1201 3.4 KG

VAL-BISSON DOORMAN PB
HOCANM107281711 B&W *A2A2*CVF*BYF*BLF*DPF
EX-90-5YR-CAN ST*16

CO-VISTA ATWOOD DESIRE-ET PB
HOUSAF69058395 B&W ET B:26 Mar 2010
EX-90-7YR-CAN 14*(0/70)

CHANMAR GOLDCHIP DIAMOND PB
HOCANF12248543 B&W B:11 Jul 2015
VG-87-3YR-CAN
MS:87 (FA:6 RAH:7 RAW:4) F&L:90 DS:88 RP:85
CAN-GEV Apr*19 82%Rel GLPI 2556/79%
KG M 186/44% F 8/41% %F 0.00 PRO\$
MR 104 P 8/43% %P 0.01 741
CAN-GEV Apr*19 79%Rel CONF 8/93%
MS 5 F&L 10 DS 6 RP 3
02-02 302 9801 390 4.0 341 3.5
BCA 246 262 266
03-01 P265 11587 459 4.0 418 3.6
PBCA 257 270 286
2 LACT: 20239 795 3.9 711 3.5 KG
Avg BCA: M252 F266 P276

MR CHASSITY GOLD CHIP-ET PB
HOUSAM140145553 B&W *A1A2*CVF*RDF*BYF*BLF
EX-94-6YR-USA ST*14
CAN-GEV Apr*19 99%Rel GLPI 2594/98%
KG M-88 F-2 %F 0.01 P-26 %P-0.20
CAN-GEV Apr*19 99%Rel CONF 12

BRAEDALE GOLDWYN PB
HOCANM10705608 B&W *A1A2*CVF*BYF*BLF
GP-84-8YR-CAN GM*12 EXTRA*05

REGANCREST S CHASSITY-ET PB
HOUSAF62496899 B&W *BYF*BLF ET
EX-92-4YR-USA GMD DOM 33*(0/166)

CHANMAR MCCUTCHEN DAISY DUKE PB
HOCANF11859220 B&W B:25 Sep 2013
VG-86-1YR-CAN
01-09 305 9552 375 3.9 326 3.4
327 10072 398 4.0 348 3.5
BCA 265 280 281
02-10 305 11268 435 3.9 387 3.4
BCA 263 270 278
3 LACT: 35406 1425 4.0 1264 3.6 KG
Avg BCA: M249(7) F263(12) P269(19)
HM. JR. CHAMP BROME 2014
1ST SR. CALF BROME 2014
3RD SR. CALF GLENGARRY 2014
3RD SR. CALF ORMSTOWN 2014
Progeny Data: OEX 1VG OGP 0G 0F
1 DAUS ME AVG: 13285 519 3.9 457 3.4
AVG BCA: M251 F266 P276

DE-SU BKM MCCUTCHEN 1174-ET PB
HOUSAM69990138 B&W *A1A2*CVF*BYF*BLF*DPF
EX-93-4YR-USA ST*15

STEPIDO DUPLEX DHARMA PB
HOCANF105934498 B&W ET B:10 May 2010
EX-90-3E-CAN 1*(0/5)
07-01 305 13065 500 3.8 444 3.4
365 14687 569 3.9 506 3.5
BCA 258 269 279
6 LACT: 68405 2556 3.7 2354 3.4 KG
Avg BCA: M248(3) F238(-14) P265(12)
3RD JR. 1-YR GLENGARRY 2011
Progeny Data: OEX 5VG 1GP 1G 0F
7 DAUS ME AVG: 12333 468 3.8 407 3.3
AVG BCA: M233 F240 P246

Century 100^e Tag Sale



Century
100^e
Tag Sale

Suntor Lightning *Jelica* EX-93 5E 12* (MS:94)

8 lacts : 148 708 kg 3,7% 3,2% (283-271-277)
Finaliste Vache de l'année Holstein Canada 2018
Mère | Dam

15

SUNTOR SPLENDID JENNIFER P

HOCANF110508254 B&W ET B:09 Feb 2018
*POR
CAN-PA Apr*19 42%Rel PA LPI 2502/39%
KG M 697/72% F 36/78% %F 0.08 PRO\$
MR 100 P 30/81% %P 0.06 802
CAN-PA Apr*19 40%Rel CONF 4/64%
MS 3 F&L 2 DS 4 RP 2

4th-8th Maternal Dam
CHA CHA SEXATION JOY VG-USA 2*
CHA CHA VALIANT JAMIE EX-93-2E-USA
WALNUT-LAKE FOND JUNE EX-3E-USA
AL-LO-GO KINGPIN JO JOYCE EX-2E-USA
STEPPING-STONE DIRECTOR JO VG-USA

Consignataire | Consignor:
SUNTOR HOLSTEINS
TEL.: 450 829-2577

Acère | Polled Due Jan. 13, 2020
to 029H018868 Diversity (sexed fem.)

PINE-TREE SPLENDID-P-ET PB

HOUSAM74024998 B&W *POC*A2A2*RDC*CVF*BYF*
CAN-GPA Apr*19 81%Rel GPA LPI 2857/77%
KG M 728/52% F 67/86% %F 0.37 PRO\$
MR 101 P 42/67% %P 0.16 1595
CAN-GPA Apr*19 78%Rel CONF 8/92%
MS 9 F&L 2 DS 2 RP 1

ZAHBULLS ALTAISTCLASS-ET PB

HOUSAM71441918 B&W *CVF*BYF*BLF*DPF ET
CAN-GEV Apr*19 98%Rel GLPI 2673/94%
KG M-414 F 50 %F 0.60 P 6 %P 0.17
CAN-GEV Apr*19 97%Rel CONF 7

AMIGHETTI NUMERO UNO ET PB

HOITAM17990915143 B&W *A1A2*CVF*BYF*BLF*D
EX-90-3YR-HUN ST*15
ZAHBULLS DORCY GLAMOUR-ET PB
HOUSAF69551522 B&W *BYF ET B:12 Oct 2010
GP-83-2YR-USA

PINE-TREE 5100 SS 5933-ET PB

HOUSAF71859511 B&W *POR*RDC*BLF*DPF ET
02-11 106 3086 123 4.0 104 3.4
1 LACT: 3086 123 4.0 104 3.4 KG

SEAGULL-BAY SUPERSIRE-ET PB

HOUSAM69981349 B&W *A1A2*CVF*BYF*BLF*DPF
EX-90-6YR-USA SP*15

PINE-TREE OHIO COLT 5100-ET PB

HOUSAF70782112 B&W *POS*RDC*BLF*DPF ET

SUNTOR LIGHTNING JELICA PB

HOCANF103614372 B&W B:17 Nov 2005
EX-93-5E-CAN 12*(8/52)
MS:94 (FA:9 RAH:8 RAW:7) F&L:93 DS:91 RP:93
CAN-GEV Apr*19 85%Rel GLPI 2147/81%
KG M 666/70% F 4/36% %F-0.20 PRO\$
MR 98 P 17/61% %P-0.04 71
CAN-GEV Apr*19 82%Rel CONF 0/24%
MS-2 F&L 2 DS 5 RP 2
01-10 305 12441 453 3.6 394 3.2
365 14542 537 3.7 465 3.2
BCA 323 315 320
03-08 305 14880 501 3.4 466 3.1
BCA 322 290 309
06-06 305 15841 582 3.7 477 3.0
BCA 313 311 298
09-02 305 15916 593 3.7 488 3.1
BCA 298 306 298
8 LACT: 148708 5459 3.7 4760 3.2 KG
Avg BCA: M283(24) F271(-1) P277(14)
3 Superior Lactations
Progeny Data: 4EX 13VG 2GP 0G 0F
19 DAUS ME AVG: 14291 547 3.8 448 3.1
AVG BCA: M270 F280 P271

LYLEHAVEN LIGHTNING PB

HOUSAM134229692 B&W *CVF*RDF*BLF*DPF
EX-91-5YR-USA EXTRA*08
CAN-GEV Apr*19 99%Rel GLPI 1849/97%
KG M-642 F 10 %F 0.31 P-11 %P 0.09
CAN-GEV Apr*19 98%Rel CONF -2

SUNTOR AEROLINE JOY PB

HOCANF6809264 B&W B:20 May 1997
EX-90-5E-CAN 13*(23/44)
02-02 305 9835 383 3.9 342 3.5
BCA 253 264 274
03-03 305 11814 462 3.9 387 3.3
BCA 258 269 260
07-01 305 13417 532 4.0 431 3.2
BCA 268 288 271
10-02 305 14737 599 4.1 474 3.2
365 17240 705 4.1 563 3.3
BCA 304 337 308
8 LACT: 143080 5955 4.2 4951 3.5 KG
Avg BCA: M249(12) F265(24) P260(19)
1 Superior Lactations
3RD 4-YR HUNTINGDON 2001
Progeny Data: 3EX 4VG 6GP 0G 0F
13 DAUS ME AVG: 13974 515 3.7 450 3.2
AVG BCA: M264 F264 P272

REGANCREST ELTON DURHAM-ET PB

HOUSAM2250783 B&W *CVC*RDF*BLF ET
EX-90-7YR-USA GM
LYLEHAVEN FORM LAURA-ET PB
HOUSAF126786486 B&W ET B:05 Mar 1999
EX-94-3E-USA GMD DOM 8*(24/17)

OLIVEHOLME AEROLINE PB

HOCANM5429693 B&W *A1A2*CVF*BLF ET MB
EX-CAN EXTRA*97
ALLANGROVE TESK JAMIE PB
HOCANF5521057 B&W ET B:01 Sep 1991
VG-86-3YR-CAN
03-02 305 11525 433 3.8 392 3.4
342 12266 466 3.8 423 3.4
BCA 243 246 258
4 LACT: 41741 1637 3.9 1442 3.5 KG
Avg BCA: M232(3) F242(5) P249(8)
Progeny Data: 1EX 0VG 1GP 1G 1F
2 DAUS ME AVG: 12544 435 3.5 405 3.2
AVG BCA: M237 F223 P245

BLANCEL APPLE-CRISP SHANIA

HOCANF111072804 B&W B:10 Jun 2018
 CAN-PA Apr*19 37%Rel PA LPI 2364/32%
 KG M 77/38% F 1/29% %F-0.04 PRO\$
 MR 101 P 6/19% %P-0.07 238
 CAN-PA Apr*19 32%Rel CONF 7/88%
 MS 5 F&L 5 DS 6 RP 4

1 an été pour 2019 | Summer Yrlg for 2019

Consignataire | Consignor:
 FERME BLANCEL SENC
 TEL.: 450 264-6267

4th Maternal Dam
 LYNCALE VIOLA JONATHON VG-85-5YR-CAN

SIEMERS OCT APPLE-CRISP-ET PB
 HO840M3134506808 B&W *A1A2*RDC*CVF*BYF*BLF
 CAN-GPA Apr*19 82%Rel GPA LPI 2836/78%
 KG M 765/54% F 35/51% %F 0.08 PRO\$
 MR 102 P 19/30% %P-0.04 1169
 CAN-GPA Apr*19 80%Rel CONF 13/99%
 MS 11 F&L 10 DS 7 RP 8

STANTONS HIGH OCTANE PB
 HOCANM11696704 B&W *A1A2*CVF*BYF*BLF*DPF*
 EX-93-3YR-CAN ST*17
 CAN-GEVU Apr*19 99%Rel GLPI 2925/96%
 KG M 1576 F 32 %F-0.23 P 33 %P-0.15
 CAN-GEVU Apr*19 99%Rel CONF 11
SIEMERS MOGUL APPLE-STAR-ET PB
 HO840F3011130010 B&W *RDC*BLF*DPF
 EX-91-4YR-USA
 04-03 305 16484 702 4.3 583 3.5
 358 18498 804 4.3 662 3.6
 3 LACT: 50925 2356 4.6 1768 3.5 KG

DE-SU BKM MCCUTCHEN 1174-ET PB
 HOUSAM69990138 B&W *A1A2*CVF*BYF*BLF*DPF
 EX-93-4YR-USA ST*15
MS CHASSITY OBS CLAIRE-ET PB
 HOUSAF141008075 B&W ET B:18 Dec 2010
 VG-87-2YR-CAN 21*(0/106)
MOUNTFIELD SSI DCY MOGUL-ET PB
 HO840M3006972816 B&W *A1A2*CVF*RDF*BYF*BLF
 EX-93-7YR-USA EXTRA*15
MS APPLES AZALEA-ET PB
 HOUSAF69822270 B&W *RDC B:07 Dec 2010
 EX-91-3YR-USA

BLANCEL GOLDWYN BEYONCE PB
 HOCANF106793326 B&W ET B:01 Mar 2011
 VG-87-4YR-CAN
 MS:88 (FA:7 RAH:8 RAW:6) F&L:85 DS:87 RP:92
 CAN-EBV Apr*19 65%Rel LPI 1905/51%
 KG M-610/9% F-38/3% %F-0.15 PRO\$
 MR 101 P-30/2% %P-0.09 -649
 CAN-EBV Apr*19 47%Rel CONF 0/24%
 MS -1 F&L 0 DS 5 RP 1
 02-02 305 8484 309 3.6 267 3.1
 337 9017 332 3.7 286 3.2
 BCA 217 213 214
 03-03 283 8071 302 3.7 262 3.2
 BCA 180 182 182
 04-03 305 9800 373 3.8 309 3.2
 BCA 204 210 202
 06-03 305 9837 353 3.6 306 3.1
 BCA 195 189 192
 6 LACT: 54575 1977 3.6 1718 3.1 KG
 Avg BCA: M191(-20) F 187(-30) P 189(-24)
 Progeny Data: 0EX 0VG 1GP 0G 0F

BRAEDALE GOLDWYN PB
 HOCANM10705608 B&W *A1A2*CVF*BYF*BLF
 GP-84-8YR-CAN GM*12 EXTRA*05
 CAN-GEVU Apr*19 99%Rel GLPI 2561/99%
 KG M-234 F 22 %F 0.28 P 7 %P 0.14
 CAN-GEVU Apr*19 99%Rel CONF 6
BLANCEL OUTSIDE BLANCHE PB
 HOCANF10804402 B&W B:18 Aug 2001
 EX-90-8E-CAN
 02-04 294 8874 336 3.8 270 3.0
 BCA 206 211 199
 03-03 276 9383 337 3.6 291 3.1
 BCA 197 189 190
 05-04 305 10029 399 4.0 295 2.9
 BCA 187 203 178
 13-03 305 8898 359 4.0 258 2.9
 BCA 180 202 169
 10 LACT: 94547 3599 3.8 2883 3.0 KG
 Avg BCA: M178(-21) F 183(-25) P 171(-35)
 Progeny Data: 0EX 3VG 2GP 0G 0F
 5 DAUS ME AVG: 10745 394 3.7 332 3.1
 AVG BCA: M203 F202 P201

SHOREMAR JAMES PB
 HOCANM5902195 B&W *A1A1*CVF*BLF
 GP-81-2YR-CAN EXTRA*98
BRAEDALE BALER TWINE PB
 HOCANF6860888 B&W *BLF ETM B:08 Nov 1997
 VG-86-2YR-CAN 34*(27/146)
COMESTAR OUTSIDE PB
 HOCANM6026421 B&W *A2A2*CVF*BLF ET
 EX-95-14YR-CAN GM*12 EXTRA*98
PADDYSPRIDE GRACE INSPIRATION PB
 HOCANF5450579 B&W B:13 Sep 1991
 VG-86-4YR-CAN 4*(20/0)
 03-04 305 8905 388 4.4 303 3.4
 324 9152 402 4.4 314 3.4
 BCA 188 223 200
 9 LACT: 72142 3058 4.2 2504 3.5 KG
 Avg BCA: M160(-25) F 183(-2) P174(-18)
 Progeny Data: 1EX 1VG 1GP 1G 0F
 3 DAUS ME AVG: 9792 379 3.9 313 3.2
 AVG BCA: M185 F194 P189

BLANCEL SIREN COSSETTE

HOCANF109569183 B&W ET B:20 Oct 2015
 VG-88-3YR-CAN
 MS:89 (FA:7 RAH:8 RAW:7) F&L:91 DS:88 RP:85
 CAN-EBV Apr*19 56%Rel LPI 1977/46%
 KG M 99/39% F 1/32% %F-0.02 PRO\$
 MR 92 P 4/36% %P 0.01 -296
 CAN-EBV Apr*19 44%Rel CONF 3/54%
 MS 3 F&L -4 DS 9 RP -2

02-01 305 9496 336 3.5 310 3.3
 308 9560 339 3.6 312 3.3
 BCA 230 221 237
 03-01 P190 9749 342 3.5 316 3.2
 PBCA 207 197 211
 2 LACT: 16380 580 3.5 527 3.2 KG
 Avg BCA: M219 F209 P224

Consignataire | Consignor:
 FERME BLANCEL SENC
 TEL.: 450 264-6267

Prometteuse 3 ans Senior pour 2019
 Senior 3-Yr-Old for 2019
 Due Dec. 2019 to Cross CCS 118

D-K-SILK ATWOOD SIREN-ET PB
 HOUSAM70175201 B&W ET
 EX-90-3YR-CAN ST*15
 F&L:90 DS:93 RP:87
 CAN-GEVU Apr*19 96%Rel GLPI 2091/92%
 KG M-31/18% F 32/47% %F 0.30 PRO\$
 MR 87 P 8/17% %P 0.08 -97
 CAN-GEVU Apr*19 93%Rel CONF 7/89%
 MS 9 F&L -2 DS 8 RP -2
 Progeny Data: 139 Daus: 91.00% GP+
 8EX 48VG 71GP 12G 0F
 151 DAUS ME AVG: 11731 464 4.0 372 3.2
 AVG BCA: M222 F238 P225

MAPLE-DOWNS-I G W ATWOOD PB
 HOCANM8956379 B&W *A1A2*CVF*RDF*BYF*BLF*DPF
 EX-90-4YR-USA ST*12
 CAN-GEVU Apr*19 99%Rel GLPI 2674/99%
 KG M 54 F 34 %F 0.29 P 9 %P 0.06
 CAN-GEVU Apr*19 99%Rel CONF 10
MISTY SPRINGS SHOTTLE-ET PB
 HOCANF7639269 B&W ET B:02 Nov 2005
 VG-88-2YR-CAN EX-90-4YR-USA 12*(5/55)
 02-04 305 14784 794 5.4 461 3.1
 351 16840 884 5.2 535 3.2
 BCA 360 522 355
 1 LACT: 16840 884 5.2 535 3.2 KG

BRAEDALE GOLDWYN PB
 HOCANM10705608 B&W *A1A2*CVF*BYF*BLF
 GP-84-8YR-CAN GM*12 EXTRA*05
MD-DELIGHT DURHAM ATLEE-ET PB
 HOUSAF131704103 B&W ET B:11 Sep 2001
 EX-92-4YR-USA GMD DOM 10*(0/50)
PICSTON SHOTTLE-ET PB
 HOGBRM598172 B&W *CVF*BYF*BLF*MFF ET
 EX-96-7YR-GBR GM*10 EXTRA*09
WILLSONA FREELANCE SIZZLE PB
 HOCANF7419914 B&W ET B:04 Feb 2004
 VG-86-2YR-CAN 10*(0/50)

BLANCEL JUROR COQUETTE PB
 HOCANF10797376 B&W B:03 May 2001
 VG-85-9YR-CAN
 MS:87 (FA:6 RAH:6 RAW:6) F&L:80 DS:88 RP:86
 CAN-EBV Apr*19 66%Rel LPI 1800/52%
 KG M-139/27% F-12/17% %F-0.05 PRO\$
 MR 97 P-16/8% %P-0.09 -452
 CAN-EBV Apr*19 47%Rel CONF-4/4%
 MS -4 F&L -8 DS 1 RP 1
 02-05 305 10013 392 3.9 320 3.2
 BCA 233 243 234
 06-02 305 12956 516 4.0 412 3.2
 365 14970 601 4.0 479 3.2
 BCA 259 279 259
 09-00 305 12295 465 3.8 378 3.1
 BCA 243 253 239
 10-07 305 12182 483 4.0 385 3.2
 BCA 230 252 236
 7 LACT: 101227 4071 4.0 3324 3.3 KG
 Avg BCA: M229(30) F243(35) P231(25)
 Progeny Data: 0EX 2VG 0GP 0G 0F
 2 DAUS ME AVG: 12068 441 3.7 375 3.1
 AVG BCA: M228 F226 P227

KED JUROR-ET PB
 HOUSAM2124357 B&W *CVF*BLF*DPF ET
 EX-93-7YR-USA GM*94
 CAN-GEVU Apr*19 99%Rel GLPI 1629/98%
 KG M-321 F-30 %F-0.16 P-20 %P-0.08
 CAN-GEVU Apr*19 99%Rel CONF -4
BLANCEL RUDOLPH NANETTE PB
 HOCANF10578442 B&W B:15 Nov 1998
 GP-83-2YR-CAN
 02-05 305 10301 368 3.6 313 3.0
 BCA 253 244 241
 03-06 305 11877 428 3.6 353 3.0
 BCA 259 252 239
 04-06 305 13078 436 3.3 383 2.9
 365 15303 515 3.4 452 3.0
 BCA 268 242 247
 06-00 305 11936 447 3.7 352 2.9
 BCA 217 219 205
 5 LACT: 66128 2366 3.6 1987 3.0 KG
 Avg BCA: M243(46) F234(27) P227(22)
 Progeny Data: 0EX 2VG 0GP 0G 0F
 2 DAUS ME AVG: 11274 404 3.6 342 3.0
 AVG BCA: M213 F207 P207

TO-MAR BLACKSTAR-ET PB
 HOUSAM1929410 B&W *CVF*BLF*DPF ET
 EX-93-7YR-USA GM*94
KED MARK JUSTINE PB
 HOUSAF12750091 B&W B:22 Sep 1986
 VG-88-5YR-USA DOM GMD
STARTMORE RUDOLPH PB
 HOCANM5470579 B&W *A1A2*CVF*BLF ET
 EX-CAN EXTRA*96 GM
BLANCEL MASON MINETTE PB
 HOCANF6658788 B&W B:20 Aug 1996
 VG-87-5YR-CAN
 02-02 305 8440 279 3.3 271 3.2
 329 8843 295 3.3 287 3.2
 BCA 202 180 204
 5 LACT: 46817 1545 3.3 1535 3.3 KG
 Avg BCA: M186(-6) F166(-34) P 193(-8)
 Progeny Data: 0EX 0VG 2GP 1G 0F
 2 DAUS ME AVG: 12862 443 3.4 374 2.9
 AVG BCA: M243 F227 P226

BLANCEL DIAMONDBACK LILAS

HOCANF109941131 B&W B:27 Apr 2016
 VG-86-2YR-CAN
 MS:86 (FA:7 RAH:8 RAW:6) F&L:87 DS:84 RP:86
 CAN-EBV Apr*19 54%Rel LPI 2620/44%
 KG M-320/19% F-3/27% %P 0.09 PRO\$
 MR 100 P 5/37% %P 0.14 478
 CAN-EBV Apr*19 42%Rel CONF 12/99%
 MS 11 F&L 10 DS 6 RP 6

02-00 305 7723 305 4.0 261 3.4
 319 8021 319 4.0 272 3.4
 BCA 204 216 216
 1 LACT: 8021 319 4.0 272 3.4 KG
 Avg BCA: M204(-23) F 216(-12) P 216(-10)

Consignataire | Consignor:
 FERME BLANCEL SENC
 TEL.: 450 264-6267

4th Maternal Dam
 BLANCEL ALLEGRO LANA VG-85-3YR-CAN

Vêlé | Fresh May 13, 2019

Pesée | Last test : 41,8 kg 3,4% 3,0% CCS 119

MR D APPLE DIAMONDBACK PB

HO840M3013721049 B&W *A1A2*RDC*BLF*DPF
 EX-93-3YR-USA
 CAN-GEVU Apr*19 93%Rel GLPI 2585/87%
 KG M-252/11% F-5/10% %F 0.05 PRO\$
 MR 99 P 10/18% %P 0.16 514
 CAN-GEVU Apr*19 90%Rel CONF 13/99%
 MS 12 F&L 9 DS 9 RP 7
 Progeny Data: 190 Daus: 93.00% GP+
 0EX 50VG 128GP 12G 0F
 160 DAUS ME AVG: 11650 456 3.9 379 3.3
 AVG BCA: M220 F234 P229

VAL-BISSON DOORMAN PB

HOCANM107281711 B&W *A2A2*CVF*BYF*BLF*DPF
 EX-90-5YR-CAN ST*16
 CAN-GEVU Apr*19 99%Rel GLPI 3013/99%
 KG M-145 F 33 %F 0.35 P 29 %P 0.29
 CAN-GEVU Apr*19 99%Rel CONF 13
MS DELICIOUS APPLE-RED-ET PB
 HOUSAF139236776 R&W *CVF*DPF ET
 EX-94-2E-USA
 07-02 305 17645 716 4.1 561 3.2
 365 21097 836 4.0 686 3.3
 4 LACT: 72489 2818 3.9 2414 3.3 KG

DE-SU 521 BOOKEM-ET PB

HOUSAM66636657 B&W *A2A2*CVF*RDF*BYF*BLF*
 EX-90-8YR-USA
VAL-BISSON SHOTTLE IMELDA PB
 HOCANF106173432 B&W *CVF*BYF*BLF*DPF ET
 EX-91-6YR-CAN EX-94-7YR-USA 9*(4/41)
LADINO PARK TALENT-IMP-ET PB
 HOUSM930377 B&W *A2A2*RDC*CVF*BLF ET
 EX-90-6YR-AUS ST*03
KHW REGIMENT APPLE-RED-ET PB
 HOUSAF135511521 R&W *CVC*BLF*DPF ET
 EX-96-4E-USA DOM 26*(0/131)

BLANCEL FIREWORKS LAURIE PB

HOCANF108394702 B&W B:26 Jan 2014
 VG-88-4YR-CAN
 MS:91 (FA:8 RAH:9 RAW:5) F&L:89 DS:84 RP:88
 CAN-EBV Apr*19 64%Rel LPI 2540/49%
 KG M-128/27% F 8/41% %F 0.12 PRO\$
 MR 101 P 11/49% %P 0.13 414
 CAN-EBV Apr*19 43%Rel CONF 7/88%
 MS 6 F&L 5 DS 5 RP 3
 02-03 305 8777 325 3.7 287 3.3
 BCA 219 220 226
 03-03 305 11421 434 3.8 374 3.3
 309 11535 439 3.8 378 3.3
 BCA 249 258 256
 04-01 305 10978 427 3.9 377 3.4
 BCA 220 233 240
 05-02 P57 12101 429 3.6 373 3.1
 PBCA 236 228 233
 4 LACT: 34949 1339 3.8 1161 3.3 KG
 Avg BCA: M231 F235 P239
 Progeny Data: 0EX 1VG 0GP 0G 0F
 1 DAUS ME AVG: 10798 422 3.9 357 3.3
 AVG BCA: M204 F216 P216

SERENITYHILL FIREWORKS PB

HOCANM11273793 B&W *A2A2*CVF*BYF*BLF ET
 CAN-GEVU Apr*19 94%Rel GLPI 2668/90%
 KG M-210 F 13 %F 0.19 P 17 %P 0.21
 CAN-GEVU Apr*19 91%Rel CONF 7

GILLETTE WINDBROOK PB

HOCANM7816429 B&W *A2A2*CVF*BYF*BLF*DPF*
 EX-97-6YR-CAN EXTRA*10
PROSPERE ATTICUS FRINGE PB
 HOCANF10847010 B&W ET B:04 Oct 2009
 VG-87-5YR-CAN 3*(5/11)

BLANCEL GOLDWYN LAURALIE PB

HOCANF103755256 B&W ET B:07 Jun 2006
 EX-90-2E-CAN
 02-04 305 8143 316 3.9 266 3.3
 BCA 192 199 196
 03-07 305 10323 403 3.9 322 3.1
 325 10745 426 4.0 339 3.2
 BCA 214 228 212
 07-07 305 10137 391 3.9 311 3.1
 BCA 185 196 184
 09-03 305 9985 390 3.9 322 3.2
 BCA 195 206 199
 7 LACT: 76366 3123 4.1 2544 3.3 KG
 Avg BCA: M194(-7) F205(-4) P195(-12)
 Progeny Data: 0EX 1VG 1GP 0G 0F
 1 DAUS ME AVG: 12121 463 3.8 397 3.3
 AVG BCA: M229 F237 P240

BRAEDALE GOLDWYN PB

HOCANM10705608 B&W *A1A2*CVF*BYF*BLF
 GP-84-8YR-CAN GM*12 EXTRA*05
BLANCEL LEDUC LAURA PB
 HOCANF10780515 B&W B:06 Dec 2000
 VG-87-3YR-CAN
 03-07 305 10377 387 3.7 332 3.2
 365 11646 442 3.8 380 3.3
 BCA 227 228 223
 3 LACT: 34270 1333 3.9 1149 3.4 KG
 Avg BCA: M212(10) F215(5) P216(8)
 Progeny Data: 1EX 0VG 0GP 0G 0F
 1 DAUS ME AVG: 10374 406 3.9 326 3.1
 AVG BCA: M196 F208 P197

BLUEAIR NUMERO UNO KISSA

HOCANF110409989 B&W B:03 Jan 2017
 VG-86-2YR-CAN
 MS:87 (FA:8 RAH:7 RAW:9) F&L:87 DS:86 RP:88
 CAN-PA Apr*19 41%Rel PA LPI 2878/37%
 KG M-120/28% F 58/94% %F 0.57 PRO\$
 MR 100 P 21/68% %P 0.21 1288
 CAN-PA Apr*19 36%Rel CONF 7/88%
 MS 5 F&L 8 DS 3 RP 2

01-11 P165 10334 431 4.2 348 3.4
 PBCA 260 293 272
 1 LACT: 6032 247 4.1 195 3.2 KG
 Avg BCA: M260 F293 P272

Consignataire | Consignor:
 FERME SOESBERGEN INC.
 TEL.: 450 544-0121

Habitué en stabulation libre | Freestall trained

Vêlé | Fresh Dec. 15, 2018

Due Dec. 10, 2019 to 200H01192 Horizon

4th-6th Maternal Dam
 BLUEAIR SEPTEMBER KITTIE VG-86-3YR-CAN
 BLUEAIR RUDOLPH KIM EX-90-9YR-CAN 3*
 LAWSONDALE BROKER KATE VG-86-5YR-CAN

AMIGHETTI NUMERO UNO ET PB

HOITAM17990915143 B&W *A1A2*CVF*BYF*BLF*
 EX-90-3YR-HUN ST*15
 CAN-GEVU Apr*19 99%Rel GLPI 2993/99%
 KG M-439/7% F 55/76% %F 0.66 PRO\$
 MR 102 P 5/14% %P 0.17 1372
 CAN-GEVU Apr*19 99%Rel CONF 7/89%
 MS 7 F&L 6 DS 1 RP 4
 Progeny Data: 7229 Daus: 79.00% GP+
 162EX 1441VG 4155GP 1450 G 21F
 7069 DAUS ME AVG: 11824 498 4.2 384 3.2
 AVG BCA: M223 F255 P232

LONG-LANGS OMAN OMAN-ET PB

HOUSAM135746776 B&W *CVF*BYF*BLF ET
 VG-85-4YR-USA EXTRA*12 GM*10
 CAN-GEVU Apr*19 99%Rel GLPI 2602/99%
 KG M 729 F 47 %F 0.17 P 60 %P 0.31
 CAN-GEVU Apr*19 99%Rel CONF 1
AMIGHETTI SHOTTLE AVE PB
 HOITAF17990346074 B&W ET B:01 Mar 2006
 VG-89-ITA
 02-00 305 12894 531 4.1 452 3.5
 338 14008 579 4.1 494 3.5
 2 LACT: 28056 1100 3.9 936 3.3 KG

O-BEE MANFRED JUSTICE-ET PB

HOUSAM122358313 B&W *A1A2*CVF*RDF*BLF*DPF
 EX-94-7YR-USA SP*07 GM
WINNING-WAY MARCI-ET PB
 HOUSAF130677626 B&W *CVC ET B:24 Sep 2000
 VG-89-7YR-USA
PICSTON SHOTTLE-ET PB
 HOGBRM598172 B&W *CVF*BYF*BLF*MFF ET
 EX-96-7YR-GBR GM*10 EXTRA*09
AMIGHETTI IRON ALUNDRA PB
 HOITAF17990048241 B&W ET B:07 Jan 2004
 VG-89-4YR-ITA

BLUEAIR MOGUL KIRSTY PB

HOCANF108773065 B&W B:21 Jan 2014
 VG-86-3YR-CAN
 MS:86 (FA:7 RAH:8 RAW:5) F&L:86 DS:87 RP:85
 CAN-EBV Apr*19 63%Rel LPI 2744/50%
 KG M 200/45% F 61/95% %F 0.48 PRO\$
 MR 97 P 38/90% %P 0.25 1206
 CAN-EBV Apr*19 44%Rel CONF 6/82%
 MS 3 F&L 10 DS 5 RP 1
 01-11 291 9300 392 4.2 323 3.5
 BCA 237 270 260
 02-11 305 10626 452 4.3 381 3.6
 BCA 234 271 265
 03-11 305 11314 506 4.5 403 3.6
 BCA 223 271 250
 05-01 P72 12816 662 5.2 440 3.4
 PBCA 246 347 272
 4 LACT: 37054 1638 4.4 1311 3.5 KG
 Avg BCA: M235 F290 P262
 Progeny Data: 0EX 1VG 0GP 0G 0F
 1 DAUS ME AVG: 13762 572 4.2 450 3.3
 AVG BCA: M260 F293 P272

MOUNTFIELD SSI DCY MOGUL-ET PB

HO840M3006972816 B&W *A1A2*CVF*RDF*BYF*BL
 EX-93-7YR-USA EXTRA*15
 CAN-GEVU Apr*19 99%Rel GLPI 3009/99%
 KG M 1066 F 84 %F 0.38 P 44 %P 0.07
 CAN-GEVU Apr*19 99%Rel CONF 9
BLUEAIR DAZZLER KIWI PB
 HOCANF107643959 B&W B:19 Jan 2012
 VG-85-2YR-CAN
 02-00 275 8061 367 4.6 270 3.3
 BCA 203 250 214
 02-10 288 7572 367 4.8 276 3.6
 BCA 165 217 189
 03-09 286 8720 395 4.5 296 3.4
 BCA 175 212 186
 04-09 206 7048 312 4.4 248 3.5
 4 LACT: 31401 1441 4.6 1090 3.5 KG
 Avg BCA: M181(-43) F 226(-8) P196(-30)
 Progeny Data: 0EX 1VG 0GP 0G 0F
 1 DAUS ME AVG: 12227 527 4.3 427 3.5
 AVG BCA: M231 F270 P258

COYNE-FARMS DORCY-ET PB

HOUSAM139005002 B&W *A1A2*BYC*CVF*BLF ET
 VG-87-4YR-USA ST*15
MOUNTFIELD MARSH MAXINE-ET PB
 HOUSAF62784081 B&W ET B:23 Apr 2006
 VG-88-2YR-USA DOM
BROWNING ALTADAZZLER-ET PB
 HOUSAM61902977 B&W *CVF*BYF*BLF ET
BLUEAIR MR SAM KIRBY PB
 HOCANF106250291 B&W B:14 Oct 2009
 Progeny Data: 0EX 1VG 0GP 0G 0F
 1 DAUS ME AVG: 9580 441 4.6 324 3.4
 AVG BCA: M181 F226 P196

Century 100^e Tag Sale

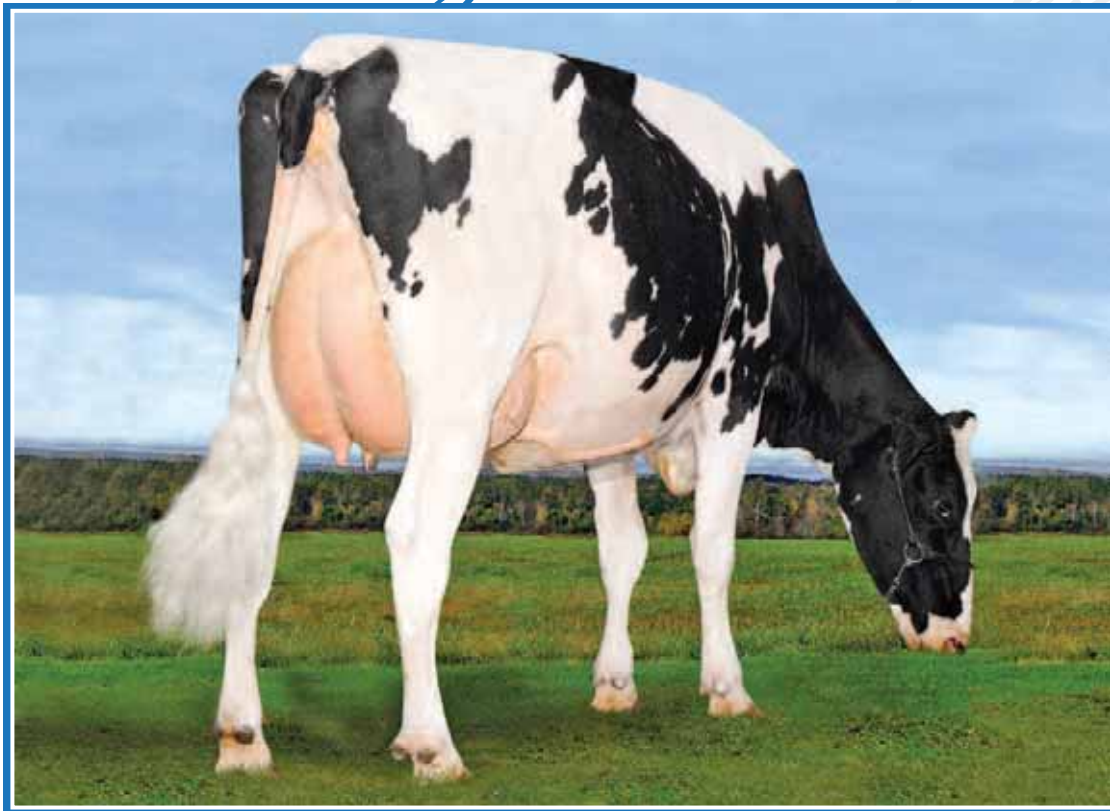

Century
100^e
Tag Sale

Gillette Chelios *Jazz Band* VG-87 1*

2-00 365 12 534 kg 3,8% 3,2% (286-291-279)
2^e mère | 2nd Dam

20

LUKASSEN OHARE JAZOR

HOCANF108512924 B&W ET B:06 Apr 2014
*POC
VG-87-4YR-CAN
MS:87 (FA:7 RAH:6 RAW:6) F&L:89 DS:85 RP:88
CAN-GPA Apr*19 80%Rel GPA LPI 2684/75%
KG M 1637/96% F 42/84% %F-0.18 PRO\$
MR 101 P 41/92% %P-0.12 1176
CAN-GEV Apr*19 76%Rel CONF 3/54%
MS 3 F&L 4 DS 0 RP -3
Progeny Data: 0EX 0VG 1GP 0G 0F

Habitué en stabulation libre et au Robot
Freestall and Robot trained
Même famille | Same family as Gillette Jordan
Vêlé | Fresh Jan. 10, 2019
Saillie | Bred June 20, 2019 to 777H11090 Saluki
Pesée | Last test June 25: 58 kg 4,1% 3,2%
CCS 43 P. 14 700 kg

Consignataire | Consignor:
FERME LUKASSEN SENC
TEL.: 450 264-4732

4th-8th Maternal Dam
GILLETTE-I DURHAM JERICHO EX-CAN 16 *
WINDEMERE-MASMILL JELLYBEAN EX-90-6YR-USA 6*
MASPRING DARRYL JANET EX-90-4YR-USA
MASPRING ROTATE MARIE VG-88-2YR-USA 4*
MASPRING TONY JANICE EX-91-6YR-USA 1*

PINE-TREE OHARE-P-ET PB

HOUSAM71178706 B&W *POR*A1A2*CVF*BYF*BLF
CAN-GEV Apr*19 93%Rel GMLPI 2521/87%
KG M 1688/88% F 1/14% %F-0.54 PRO\$
MR 101 P 34/53% %P-0.17 961
GMACE Apr*19 89%Rel CONF 1/53%
MS 3 F&L 7 DS -7 RP 0
Progeny Data: 40 Daus: 90.00% GP+
2EX 17VG 17GP 4G 0F
61 DAUS ME AVG: 13046 470 3.6 402 3.1
AVG BCA: M246 F241 P243

CO-OP O-STYLE OMAN JUST-ET PB

HOUSAM137611441 B&W *CVF*RDF*BYF*BLF ET
GMACE Apr*19 97%Rel GMLPI 2594/94%
KG M 1828 F 21 %F-0.45 P 44 %P-0.13
GMACE Apr*19 94%Rel CONF -1
HICKORYMEA SIGNIF OHIO-P-ET PB
HOUSAF140759222 B&W ET B:20 Jan 2010
EX-90-4YR-USA
02-01 305 13567 521 3.8 415 3.1
2 LACT: 29538 1208 4.1 970 3.3 KG

O-BEE MANFRED JUSTICE-ET PB

HOUSAM122358313 B&W *A1A2*CVF*RDF*BLF*DPF
EX-94-7YR-USA SP'07 GM
KINGS-RANSOM TM DEVA CRI-ET PB
HOUSAF61089361 B&W B:23 Oct 2003
BURKET-FALLS SIGNIFICANT-ET PB
HOUSAM137477179 B&W *POR*BYF
HICKORYMEA GOLDWYN OUGHT-P PB
HOUSAF137995680 B&W *POR B:18 Sep 2006
VG-86-3YR-USA

GILLETTE LEXOR JAZZ PB

HOCANF11491762 B&W B:30 Jun 2012
GP-83-2YR-CAN
MS:82 (FA:6 RAH:6 RAW:6) F&L:85 DS:84 RP:80
CAN-GEV Apr*19 83%Rel GLPI 2808/79%
KG M 1229/90% F 75/98% %F 0.24 PRO\$
MR 101 P 53/97% %P 0.09 1408
CAN-GEV Apr*19 80%Rel CONF 3/54%
MS 2 F&L 5 DS 4 RP -3
02-02 305 11281 498 4.4 366 3.2
332 12232 541 4.4 401 3.3
BCA 280 330 284
03-02 60 2399 109 4.5 88 3.7
2 LACT: 14631 650 4.4 489 3.3 KG
Avg BCA: M280(58) F330(91) P284(59)
1 Superior Lactations
Progeny Data: 0EX 1VG 2GP 1G 0F

GENERATIONS LEXOR PB

HOCANM11098658 B&W *A1A2*CVF*RDF*BYF*BLF*
EX-91-3YR-CAN SP'15
CAN-GEV Apr*19 99%Rel GLPI 2678/97%
KG M 802 F 73 %F 0.37 P 62 %P 0.30
CAN-GEV Apr*19 98%Rel CONF -2
GILLETTE CHELIOS JAZZ BAND PB
HOCANF10895214 B&W B:01 Jun 2010
VG-87-3YR-CAN 1*(5/0)
02-00 305 10828 410 3.8 337 3.1
365 12534 481 3.8 396 3.2
BCA 286 291 279
03-06 305 12385 495 4.0 383 3.1
BCA 253 273 246
05-03 305 11417 468 4.1 394 3.5
BCA 221 241 240
3 LACT: 47999 1963 4.1 1601 3.3 KG
Avg BCA: M253(42) F268(49) P255(44)
Progeny Data: 0EX 1VG 1GP 0G 0F
2 DAUS ME AVG: 13974 578 4.1 440 3.1
AVG BCA: M264 F296 P266

LONG-LANGS OMAN OMAN-ET PB

HOUSAM135746776 B&W *CVF*BYF*BLF ET
VG-85-4YR-USA EXTRA'12 GM'10
COMESTAR GOLDWYN LILAC PB
HOCANF103455285 B&W *A1A2 ETM
VG-89-5YR-CAN 42*(5/206)
DOMICOLE CHELIOS PB
HOCANM7927543 B&W *A1A2*CVF*BRC*BYF*BLF*D
VG-86-3YR-CAN EXTRA'12
GILLETTE SHOTTE JEWELL PB
HOCANF8932042 B&W *BYF ET B:27 Dec 2006
VG-88-6YR-CAN 12*(14/46)
03-05 305 17542 785 4.5 585 3.3
365 21149 932 4.4 710 3.4
BCA 385 464 398
5 LACT: 132210 5720 4.3 4475 3.4 KG
Avg BCA: M340(103) F 393(143) P 343(111)
Progeny Data: 1EX 7VG 4GP 1G 0F
13 DAUS ME AVG: 14450 572 4.0 453 3.1
AVG BCA: M273 F293 P274

Century 100^e Tag Sale



Brismer Duplex Gionta EX

3-08 365 13 474 kg 3,6% 3,7% (251-242-277)
Mère | Dam

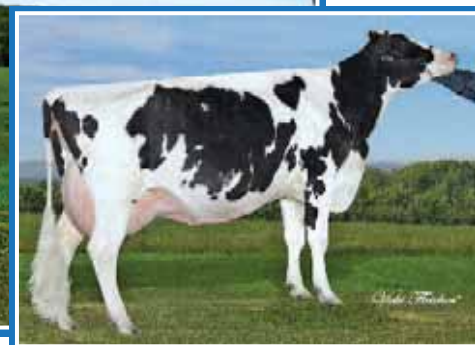

Brismer Gibson Guilla EX-92 5E 2*

8-05 365 13 187 kg 4,0% 3,4% (222-237-238)
2^e mère | 2nd Dam



KOSTKA FITZ GAINEY

HOCANF110169975 B&W B:15 Jun 2017
CAN-PA Apr*19 39%Rel PA LPI 2592/35%
KG M 482/61% F 3/34% %F-0.13 PRO\$
MR 102 P 33/85% %P 0.14 758
CAN-PA Apr*19 36%Rel CONF 10/98%
MS 7 F&L 7 DS 9 RP 7

Prometteuse 2 ans Junior pour 2019
Promising Junior 2-Yr-Old for 2019
Fraîche à la vente | Sells Fresh

Consignataire | Consignor:
FERME KOSTKA SENC
TEL.: 514 946-6743

4th-7th Maternal Dam
MONRILAC STARDUST GUYSLAINE VG-85-5YR-CAN
SENYVILLE GRACIA BLACKSTAR VG-86-3YR-CAN 3*
WIKKERINK VALIANT CINDY VG-87-3YR-CAN 1*
WIKKERINK MATT CELIA VG-85-3YR-CAN

TOC-FARM FITZ ET PB

HOITAM53990116251 B&W *A1A2*CVF*BYF*BLF*D
CAN-GEBV Apr*19 93%Rel GLPI 3096/88%
KG M 1060/68% F 38/55% %F-0.02 PRO\$
MR 107 P 44/70% %P 0.08 1668
CAN-GEBV Apr*19 91%Rel CONF 14/99%
MS 13 F&L 9 DS 12 RP 7

Progeny Data: 293 Daus: 84.00% GP+
0EX 38VG 210GP 43G 2F
201 DAUS ME AVG: 12099 477 3.9 389 3.2
AVG BCA: M229 F244 P235

VAL-BISSON DOORMAN PB

HOCANM107281711 B&W *A2A2*CVF*BYF*BLF*DPF
EX-90-5YR-CAN ST*16
CAN-GEBV Apr*19 99%Rel GLPI 3013/99%
KG M-145 F 33 %F 0.35 P 29 %P 0.29
CAN-GEBV Apr*19 99%Rel CONF 13

TOC-FARM SNOW FLORA ET PB

HOITAF53990097565 B&W ET B:16 Feb 2012
VG-86-2YR-ITA

DE-SU 521 BOOKEM-ET PB

HOUSAM66636657 B&W *A2A2*CVF*RDF*BYF*BLF*
EX-90-8YR-USA

VAL-BISSON SHOTTLE IMELDA PB

HOCANF106173432 B&W *CVF*BYF*BLF*DPF ET
EX-91-6YR-CAN EX-94-7YR-USA 9*(4/41)

FLEVO GENETICS SNOWMAN PB

HONLDM388965513 B&W *CVF*BLF

QUALITY GOLDWYN FLANSCO PB

HOCANF7917773 B&W B:01 Oct 2006
EX-95-2E-CAN 3*(4/11)

BRISMER DUPLEX GIONTA PB

HOCANF108502522 B&W ET B:09 Oct 2013
EX-90-5YR-CAN
MS:88 (FA:9 RAH:6 RAW:6) F&L:92 DS:90 RP:93
CAN-EBV Apr*19 63%Rel LPI 2104/51%
KG M-95/29% F-31/5% %F-0.25 PRO\$
MR 97 P 21/68% %P 0.21 -134
CAN-EBV Apr*19 52%Rel CONF 5/74%
MS 2 F&L 4 DS 5 RP 8

02-05	305	10556	351	3.3	368	3.5
	BCA	254	228		279	
03-08	305	11710	419	3.6	415	3.5
	365	13474	490	3.6	493	3.7
	BCA	251	242		277	
04-11	P241	12224	409	3.4	435	3.6
	PBCA	239	213		267	
3	LACT:	37129	1321	3.6	1329	3.6
	Avg BCA:	M248	F228		P274	

MESLAND DUPLEX-ET PB

HOESPM9201683779 B&W *CVF*BYF*BLF ET
EX-91-4YR-ESP ST*09
CAN-GEBV Apr*19 99%Rel GLPI 1958/99%
KG M-121 F-48 %F-0.39 P 8 %P 0.10
CAN-GEBV Apr*19 99%Rel CONF 7

BRISMER GIBSON GUILLA PB

HOCANF100362818 B&W B:16 Sep 2002
EX-92-5E-CAN 2*(0/10)

06-05	305	11698	439	3.8	369	3.2
	BCA	220	225		222	
08-05	305	11753	457	3.9	391	3.3
	365	13187	526	4.0	443	3.4
	BCA	222	237		238	
09-11	305	9526	414	4.3	349	3.7
	BCA	189	223		219	
11-10	305	9140	394	4.3	305	3.3
	BCA	199	236		207	
7	LACT:	85132	3589	4.2	2911	3.4
	Avg BCA:	M200(11)	F223(29)		P211(17)	
	Progeny Data:	2EX 5VG 2GP 1G 0F				
	8 DAUS ME AVG:	10321	377	3.7	346	3.3
	AVG BCA:	M195	F193		P209	

REGANCREST ELTON DURHAM-ET PB

HOUSAM2250783 B&W *CVC*RDF*BLF ET
EX-90-7YR-USA GM

HENKESEEN HILLS EMERALD-ET PB

HOUAF17139448 B&W ET B:15 Mar 1996
EX-91-2E-USA GMD DOM 1*(0/9)

SILKY GIBSON PB

HOCANM6215479 B&W *A1A2*BYC*CVF*BLF ET
EX-96-12YR-CAN ST*99

BRISMER RUDOLPH GUISE PB

HOCANF9003837 B&W B:04 Jul 1999
VG-86-4YR-CAN 2*(13/0)

04-01	305	10965	370	3.4	352	3.2
	365	12353	424	3.4	399	3.2
	BCA	231	208		230	
6	LACT:	70174	2542	3.6	2280	3.2
	Avg BCA:	M215(19)	F204(7)		P216(15)	
	Progeny Data:	1EX 1VG OGP 1G 0F				
	2 DAUS ME AVG:	9474	396	4.2	304	3.2
	AVG BCA:	M179	F203		P184	

Century 100^e Tag Sale



Century
100^e
Tag Sale

Penlow Glo Allen EX 2E (MS:92)
7-01 10 163 kg 3,8% 3,1% (186-192-189)
2^e mère | 2nd Dam



LODGE JOYRIDE GALAXY

HOCANF109431827 B&W ET B:02 Feb 2015
VG-86-4YR-CAN
MS:87 (FA:9 RAH:7 RAW:8) F&L:81 DS:86 RP:92
CAN-EBV Apr*19 58%Rel LPI 2254/47%
KG M 261/48% F-24/9% %F-0.29 PRO\$
MR 103 P 14/55% %P 0.06 140
CAN-EBV Apr*19 46%Rel CONF 6/82%
MS 3 F&L 5 DS 6 RP 0
Progeny Data: 0EX 0VG 0GP 1G 0F

01-10	179	5216	187	3.6	165	3.2
	BCA	133	130	132		
02-10	305	11696	485	4.2	384	3.3
	311	11861	491	4.1	390	3.3
	BCA	255	287	263		
2	LACT:	17077	678	4.0	555	3.2
	Avg BCA:	M194(-58)	F 209(-52)		P 198(-56)	

Consignataire | Consignor:
HOMESTEAD LODGE HOLSTEINS
TEL.: 450 829-2977

4th-5th Maternal Dam
PENLOW GLORIA RUDOLPH VG-88-7YR-CAN 3*
PENLOW CRISSY CHARLES VG-87-7YR-CAN

Habituée en stabulation libre et au Robot | Freestall and Robot trained
Vêlé | Fresh Jan.12, 2019 • Saillie | Bred June 22, 2019 • Pesée | Last test : 50 kg / jour

SUNTOR JOYRIDE PB

HOCANM107364024 B&W *A2A2*CVF*BYF*BLF ET
CAN-GEVU Apr*19 97%Rel GLPI 2848/92%
KG M 1096/69% F 32/47% %F-0.07 PRO\$
MR 106 P 66/93% %P 0.23 1425
CAN-GEVU Apr*19 93%Rel CONF 6/85%
MS 3 F&L 6 DS 7 RP 4
Progeny Data: 261 Daus: 81.00% GP+
5EX 70VG 137GP 47G 2F
282 DAUS ME AVG: 12895 491 3.8 423 3.3
AVG BCA: M244 F252 P256

GENERATIONS EPIC PB

HOCANM11104016 B&W *A1A2*CVF*BYF*BLF*DPF
EX-94-4YR-CAN ST*15
CAN-GEVU Apr*19 99%Rel GLPI 2933/99%
KG M 1303 F 29 %F-0.17 P 44 %P 0.01
CAN-GEVU Apr*19 99%Rel CONF 8

SUNTOR MAN O MAN JELENA PB

HOCANF106673229 B&W ET B:16 Jun 2010
VG-87-4YR-CAN 1*(4/2)
02-00 305 12007 553 4.6 406 3.4
365 13618 630 4.6 472 3.5
BCA 318 392 333
3 LACT: 41546 1810 4.4 1470 3.5 KG

CHARLESDALE SUPERSTITION-ET PB

HOUSAM62065919 B&W *POF*CVF*RDF*BYF*BLF*D
TRAMILDA-N BAXTER EMILY-ET PB
HOUSAF139232811 B&W ET B:10 Feb 2008
VG-85-2YR-CAN 32*(3/159)

LONG-LANGS OMAN OMAN-ET PB

HOUSAM135746776 B&W *CVF*BYF*BLF ET
VG-85-4YR-USA EXTRA*12 GM*10

OCONNORS GOLDWYN JASMINE PB

HOCANF7985142 B&W *CVF*BLF ET
EX-92-2E-CAN 2*(0/10)

LODGE SANCHEZ GOLDEN PB

HOCANF106224954 B&W B:23 Sep 2009
VG-88-4YR-CAN
MS:88 (FA:7 RAH:8 RAW:8) F&L:89 DS:87 RP:87
CAN-EBV Apr*19 68%Rel LPI 1798/55%
KG M 265/21% F-65/0% %F-0.51 PRO\$
MR 99 P-13/11% %P-0.04 -823
CAN-EBV Apr*19 55%Rel CONF 4/64%
MS 3 F&L 2 DS 6 RP -2
02-03 305 9096 318 3.5 303 3.3
BCA 219 208 231
03-11 305 12008 396 3.3 396 3.3
BCA 248 218 252
05-06 305 12479 458 3.7 401 3.2
BCA 242 242 249
06-08 305 14948 495 3.3 469 3.1
307 15017 497 3.3 472 3.1
BCA 295 266 295
4 LACT: 57942 2043 3.5 1929 3.3 KG
Avg BCA: M251(24) F234(-1) P257(24)
Progeny Data: 0EX 3VG 2GP 0G 0F
5 DAUS ME AVG: 12227 437 3.6 390 3.2
AVG BCA: M231 F224 P236

GEN-MARK STAMATIC SANCHEZ PB

HOUSAM134422312 B&W *A1A2*CVF*RDF*BYF*BLF
EX-94-6YR-USA ST*12
CAN-GEVU Apr*19 99%Rel GLPI 2028/99%
KG M 321 F-33 %F-0.41 P-1 %P-0.10
CAN-GEVU Apr*19 99%Rel CONF 7

PENLOW GLO ALLEN PB

HOCANF7436506 B&W B:12 Dec 2004
EX-90-2E-CAN
02-08 305 8733 343 3.9 293 3.4
314 8955 353 3.9 302 3.4
BCA 201 210 211
04-09 305 9507 367 3.9 303 3.2
BCA 187 192 186
05-10 305 10112 415 4.1 321 3.2
BCA 187 205 189
07-01 305 10163 384 3.8 320 3.1
BCA 186 192 189
5 LACT: 48517 1896 3.9 1577 3.3 KG
Avg BCA: M188(-14) F 196(-13) P 191(-19)
Progeny Data: 0EX 2VG 1GP 0G 0F
3 DAUS ME AVG: 12280 427 3.5 392 3.2
AVG BCA: M232 F219 P237

COMESTAR STORMATIC PB

HOCANM6947936 B&W *A2A2*CVF*BLF ET
EX-CAN EXTRA*02

GEN-MARK BW MAR WINNIE-ET PB

HOUSAF131652910 B&W ET B:03 Mar 2001
EX-90-2E-USA GMD 2*(5/5)

CANYON-BREEZE ALLEN-ET PB

HOUSAM17129288 B&W *A1A2*CVF*BLF ET
VG-85-6YR-CAN EXTRA*01

PENLOW GLORY COUSTEAU PB

HOCANF7271970 B&W B:13 Mar 2001
EX-90-2E-CAN

08-00	305	13714	493	3.6	402	2.9
	365	15519	563	3.6	462	3.0
	BCA	258	254	244		
5	LACT:	69603	2557	3.7	2188	3.1
	Avg BCA:	M234(17)	F227(6)		P225(6)	
	Progeny Data:	1EX 0VG 0GP 0G 0F				
	1 DAUS ME AVG:	9951	377	3.8	318	3.2
		AVG BCA:	M188	F193	P192	

Century 100^e Tag Sale



Marc Boisvert

Franord Circuit *Sofiat* EX-91 (MS:93)

3-00 10 514 kg 3,7% 3,3% (231-233-236)
2e mère | 2nd Dam



FRANORD PULSAR SONIA

HOCANF109999660 B&W B:01 Mar 2016
GP-84-3YR-CAN
MS:84 (FA:7 RAH:9 RAW:4) F&L:85 DS:82 RP:85
CAN-EBV Apr*19 56%Rel LPI 2615/46%
KG M-685/7% F 14/50% %F 0.38 PRO\$
MR 103 P 4/36% %P 0.23 667
CAN-EBV Apr*19 44%Rel CONF 5/74%
MS 5 F&L 7 DS 0 RP 1

01-10	305	8290	371	4.5	307	3.7
	325	8740	396	4.5	325	3.7
	BCA	217	263		252	
02-10	P136	9589	419	4.4	351	3.7
	PBCA	213	252		247	
2	LACT:	13764	604	4.4	499	3.6
	Avg BCA:	M215 F258 P250				

Consignataire | Consignor:
FERME FRANORD INC. TEL.: 450 377-9097

4th-11th Maternal Dam
FRANORD LEADER SABRA EX-92-4YR-CAN 4*
SUNNYLODGE BROKER SHANA VG-85-3YR-CAN17*
SUNNYLODGE PRELUDE SPOTTIE VG-87-3YR-CAN 18*
SUNNYLODGE HE MAN JUDY VG-86-3YR-CAN
SUNNYLODGE LOLIE VG-85-3YR-CAN
SUNNYLODGE EDITH EX-CAN
SUNNYLODGE CAROL MAPLE VG-86-4YR-CAN
MERKDALE TENA PRESIDENT VG-CAN

Famille des SPOTTIE, fortes productrices | From the Spottie family
Saillie | Bred June 11, 2019 to 200HO11103 Progenesis Himalaya

STANTONS PULSAR PB

HOCANM11696702 B&W *A1A2*CVF*RDF*BYF*BLF*
CAN-EBV Apr*19 99%Rel GLPI 2802/96%
KG M-120/15% F 16/27% %F 0.19 PRO\$
MR 103 P 7/15% %P 0.10 900
CAN-EBV Apr*19 99%Rel CONF 8/92%
MS 11 F&L 4 DS 3 RP -4
Progeny Data: 2172 Daus: 76.00% GP+
2EX 306VG 1362GP 497 G 5F
2232 DAUS ME AVG: 11751 473 4.0 380 3.2
AVG BCA: M222 F242 P230

DE-SU BKM MCCUTCHEN 1174-ET PB
HOUSAM69990138 B&W *A1A2*CVF*BYF*BLF*DPF
EX-93-4YR-USA ST*15
CAN-EBV Apr*19 99%Rel GLPI 2874/99%
KG M 671 F 50 %F 0.22 P 32 %P 0.08
CAN-EBV Apr*19 99%Rel CONF 8

STANTONS SUPER ELDA PB
HOCANF11084001 B&W ET B:25 Aug 2010
GP-83-2YR-CAN 13*(0/65)
02-01 305 12369 500 4.0 408 3.3
365 14217 578 4.1 471 3.3
BCA 304 327 314
3 LACT: 37617 1446 3.8 1228 3.3 KG

DE-SU 521 BOOKEM-ET PB
HOUSAM66636657 B&W *A2A2*CVF*RDF*BYF*BLF*
EX-90-8YR-USA

SULLY SHOTTLE MAY-TW PB
HOUSAF138218285 B&W MB B:27 Mar 2007
EX-91-9YR-USA DOM 6*(0/31)

CHARLESDALE SUPERSTITION-ET PB
HOUSAM62065919 B&W *POF*CVF*RDF*BYF*BLF*D
WABASH-WAY EVETT-ET PB
HOUSAF137044384 B&W ET B:07 Dec 2005
VG-86-2YR-CAN DOM 25*(6/119)

FRANORD DEXTERMAN SOELLA PB

HOCANF108784593 B&W B:19 Mar 2014
VG-87-3YR-CAN
MS:89 (FA:7 RAH:8 RAW:7) F&L:84 DS:91 RP:83
CAN-EBV Apr*19 65%Rel LPI 2563/50%
KG M-987/2% F 19/57% %F 0.54 PRO\$
MR 103 P 2/32% %P 0.31 548
CAN-EBV Apr*19 45%Rel CONF 5/74%
MS 3 F&L 7 DS 4 RP 3
01-11 305 7767 344 4.4 290 3.7
BCA 203 244 238
02-10 305 11945 590 4.9 413 3.5
325 12601 624 5.0 441 3.5
BCA 268 360 293
03-10 305 10364 512 4.9 401 3.9
BCA 211 283 259
3 LACT: 31264 1506 4.8 1449 3.7 KG
Avg BCA: M227(-22) F 296(30) P263(2)
1 Superior Lactations
Progeny Data: 0EX 0VG 1GP 0G 0F
1 DAUS ME AVG: 11380 502 4.4 412 3.6
AVG BCA: M215 F257 P249

LEOTHE DEXTERMAN PB
HOCANM106300630 B&W *A1A2*CVF*BYF*BLF*DPF
GP-81-4YR-CAN SP*15
CAN-EBV Apr*19 99%Rel GLPI 2848/97%
KG M-405 F 61 %F 0.70 P 32 %P 0.38
CAN-EBV Apr*19 98%Rel CONF 2

FRANORD CIRCUIT SOFIAT PB
HOCANF107637270 B&W B:03 Feb 2012
EX-91-4YR-CAN
02-01 276 9140 306 3.4 306 3.4
BCA 232 210 244
03-00 305 10514 391 3.7 342 3.3
307 10532 391 3.7 343 3.3
BCA 231 233 236
04-04 305 9626 331 3.4 321 3.3
BCA 199 185 208
05-07 100 2432 87 3.6 70 2.9
4 LACT: 33376 1183 3.5 1101 3.3 KG
Avg BCA: M221(-33) F 209(-60) P 229(-35)
Progeny Data: 0EX 1VG 0GP 0G 0F
1 DAUS ME AVG: 11698 550 4.7 423 3.6
AVG BCA: M221 F282 P256

LONG-LANGS OMAN OMAN-ET PB
HOUSAM135746776 B&W *CVF*BYF*BLF ET
VG-85-4YR-USA EXTRA*12 GM*10
LEOTHE BAXTER DAPHNEE PB
HOCANF105456912 B&W B:02 Jun 2008
VG-88-5YR-CAN 14*(5/65)

BREEZE HILL CIRCUIT PB
HOCANM9582529 B&W *A1A1*CVF*BLF ET
EX-92-6YR-CAN ST*13
FRANORD STORMATIC SONIA PB
HOCANF103623085 B&W MB B:01 Jun 2006
VG-88-4YR-CAN
04-03 305 11602 393 3.4 356 3.1
365 13263 450 3.4 414 3.1
BCA 234 211 224
3 LACT: 33489 1126 3.4 1048 3.1 KG
Avg BCA: M214(-19) F 190(-53) P 204(-30)
Progeny Data: 1EX 0VG 0GP 0G 0F
1 DAUS ME AVG: 11645 408 3.5 379 3.3
AVG BCA: M220 F209 P229

Century 100^e Tag Sale

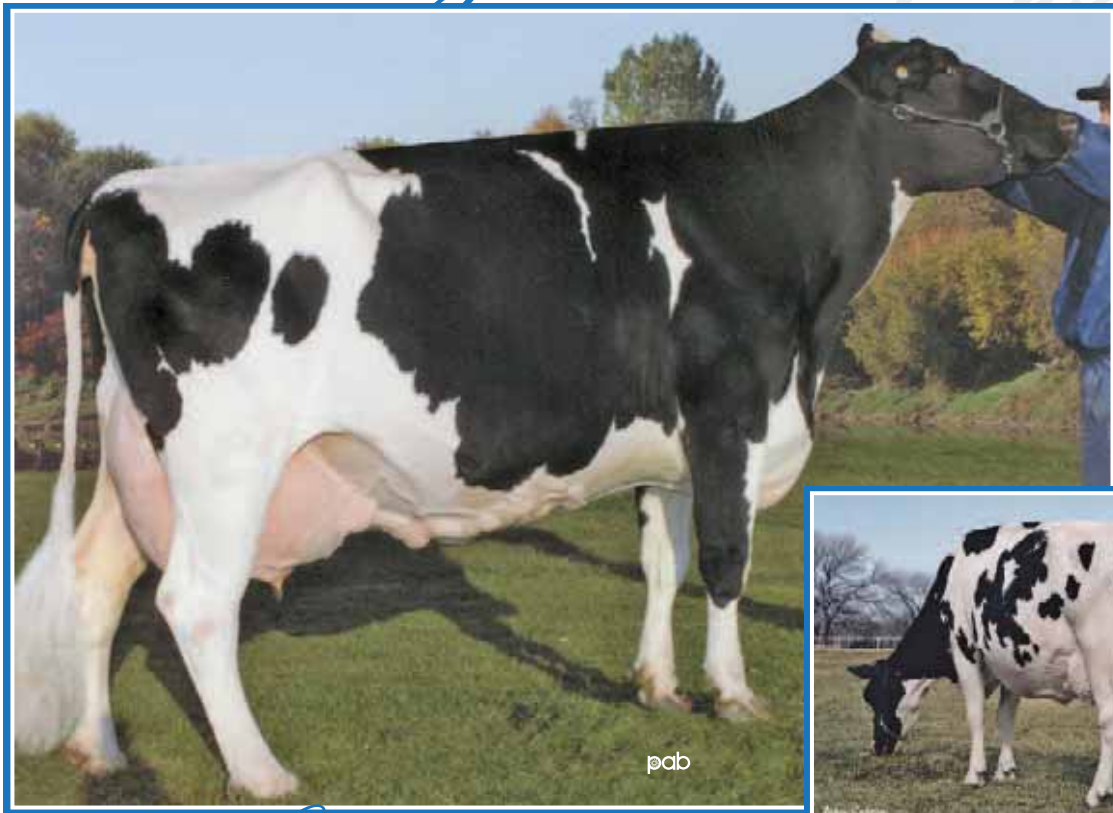

Lauduc Linjet *Matrice* EX 4E 10* (MS:94)

5-06 11 376 kg 3,9% 3,3% (211-221-220)
Mère | Dam

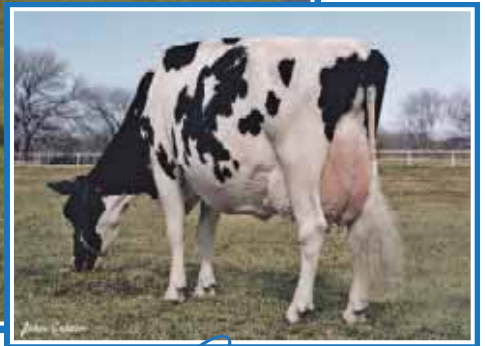

Lauduc Broker *Mandy* EX-96 4E 9*

Grande Championne *Royal* 1996
Même famille | Same family

24

LAUDUC ATWOOD MCGREGOR

HOCANF109872848 B&W ET B:05 Jan 2016
VG-85-2YR-CAN
MS:85 (FA:8 RAH:8 RAW:7) F&L:84 DS:86 RP:85
CAN-EBV Apr*19 60%Rel LPI 2238/49%
KG M-278/20% F-9/20% %F 0.01 PRO\$
MR 100 P-8/17% %P 0.01 -101
CAN-EBV Apr*19 49%Rel CONF 6/82%
MS 6 F&L 5 DS 4 RP -2

02-02	305	8227	308	3.7	277	3.4
	BCA	205	208		218	
03-03	P49	9953	404	4.1	318	3.2
	PBCA	217	240		218	
2	LACT:	10912	418	3.8	367	3.4
	Avg BCA:	M211 F224	P218			

Consignataire | Consignor:
FERME HOLSTEIN LAUDUC INC.
TEL.: 450 429-7814

4th Maternal Dam
LAUDUC ADMIRAL MANON VG-86-5YR-CAN 6*

Vêlé | Fresh April 25, 2019 • Saillie | Bred June 21, 2019 to 007H012228 Kingpin
Pesée | Last test June 23 : 42 kg 3,7% 2,9% CCS 34

MAPLE-DOWNS-I G W ATWOOD PB

HOCANM8956379 B&W *A1A2*CVF*RDF*BYF*BLF*D
EX-90-4YR-USA ST*12
CAN-GEV Apr*19 99%Rel GLPI 2674/99%
KG M 54/21% F 34/49% %F 0.29 PRO\$
MR 100 P 9/17% %P 0.06 569
CAN-GEV Apr*19 99%Rel CONF 10/97%
MS 11 F&L 10 DS 8 RP -6
Progeny Data: 6715 Daus: 90.00% GP+
509EX 2870VG 2689GP 641G 6F
7045 DAUS ME AVG: 12249 490 4.0 390 3.2
AVG BCA: M231 F251 P236

BRAEDALE GOLDWYN PB

HOCANM10705608 B&W *A1A2*CVF*BYF*BLF
GP-84-8YR-CAN GM*12 EXTRA*05
CAN-GEV Apr*19 99%Rel GLPI 2561/99%
KG M-234 F 22 %F 0.28 P 7 %P 0.14
CAN-GEV Apr*19 99%Rel CONF 6

SHOREMAR JAMES PB

HOCANM5902195 B&W *A1A1*CVF*BLF
GP-81-2YR-CAN EXTRA*98
BRAEDALE BALER TWINE PB
HOCANF6860888 B&W *BLF ETM B:08 Nov 1997
VG-86-2YR-CAN 34*(27/146)

MD-DELIGHT DURHAM ATLEE-ET PB

HOUSAF131704103 B&W ET B:11 Sep 2001
EX-92-4YR-USA GMD DOM 10*(0/50)
03-11 305 15286 869 5.7 492 3.2
365 17368 948 5.5 567 3.3
2 LACT: 35265 1746 5.0 1163 3.3 KG

REGANCREST ELTON DURHAM-ET PB

HOUSAM2250783 B&W *CVF*RDF*BLF ET
EX-90-7YR-USA GM

MD-DELIGHT STRM AMBERLEE-ET PB

HOUSAF128108550 B&W ET B:08 Aug 1999
VG-88-3YR-USA DOM

LAUDUC LINJET MATRICE PB

HOCANF10615941 B&W B:03 Apr 1999
EX-90-4E-CAN 10*(4/48)
MS:94 (FA:7 RAH:8 RAW:7) F&L:82 DS:93 RP:86
CAN-EBV Apr*19 84%Rel LPI 1787/64%
KG M-1207/1% F-33/5% %F 0.13 PRO\$
MR 100 P-30/2% %P 0.10 -718
CAN-EBV Apr*19 71%Rel CONF-1/17%
MS-1 F&L -1 DS -1 RP 2
02-02 305 7882 346 4.4 271 3.4
308 7953 350 4.4 273 3.4
BCA 202 239 217
05-06 305 11376 444 3.9 371 3.3
BCA 211 221 220
09-03 305 9993 367 3.7 339 3.4
BCA 204 205 219
10-06 305 10315 417 4.0 327 3.2
BCA 199 218 202
10 LACT: 104093 4191 4.0 3640 3.5 KG
Avg BCA: M194(-7) F206(-4) P207(4)
Progeny Data: 4EX 14VG 7GP 0G 0F
25 DAUS ME AVG: 10798 406 3.8 349 3.2
AVG BCA: M204 F208 P211

SUNNYLODGE LINJET PB

HOCANM5578386 B&W *CVF*BLF
EX-CAN ST*97
CAN-GEV Apr*19 99%Rel GLPI 1726/98%
KG M-2036 F-51 %F 0.26 P-54 %P 0.12
CAN-GEV Apr*19 99%Rel CONF 3

TOWNSON LINDY ET PB

HOCANM382748 B&W *A2A2*CVF*RDF*BLF ET
EX-CAN GM*95 EXTRA*93

LAUDUC ASTRE MADINE PB

HOCANF6070371 B&W ET B:12 Apr 1994
VG-86-4YR-CAN
02-05 305 9626 384 4.0 326 3.4
BCA 224 238 238
03-08 305 9941 401 4.0 323 3.2
BCA 205 224 211
04-11 305 11000 458 4.2 340 3.1
BCA 217 245 214
07-04 305 10122 460 4.5 340 3.4
BCA 200 245 213
6 LACT: 68990 2914 4.2 2312 3.4 KG
Avg BCA: M208(8) F234(25) P216(18)
Progeny Data: 1EX 1VG 0GP 0G 0F
2 DAUS ME AVG: 10321 416 4.0 344 3.3
AVG BCA: M195 F213 P208

SUNNYLODGE PRELUDE SPOTTIE PB

HOCANF4673689 B&W *BLF B:01 Dec 1988
VG-87-3YR-CAN 18*(14/78)

DUREGAL ASTRE STARBUCK ET PB

HOCANM392405 B&W *CVF*BLF ET
EX-CAN EXTRA*92

LAUDUC STARBRIGHT MARISE PB

HOCANF3917196 B&W B:23 Jul 1983
VG-87-3YR-CAN 8*(21/23)
03-01 305 10160 517 5.1 389 3.8
305 10160 517 5.1 389 3.8
BCA 226 308 268
6 LACT: 64990 3160 4.9 2413 3.7 KG
Avg BCA: M205(0) F265(58) P238(16)
Progeny Data: 1EX 8VG 6GP 3G 0F
16 DAUS ME AVG: 10163 443 4.4 351 3.5
AVG BCA: M192 F227 P212

Century 100^e Tag Sale

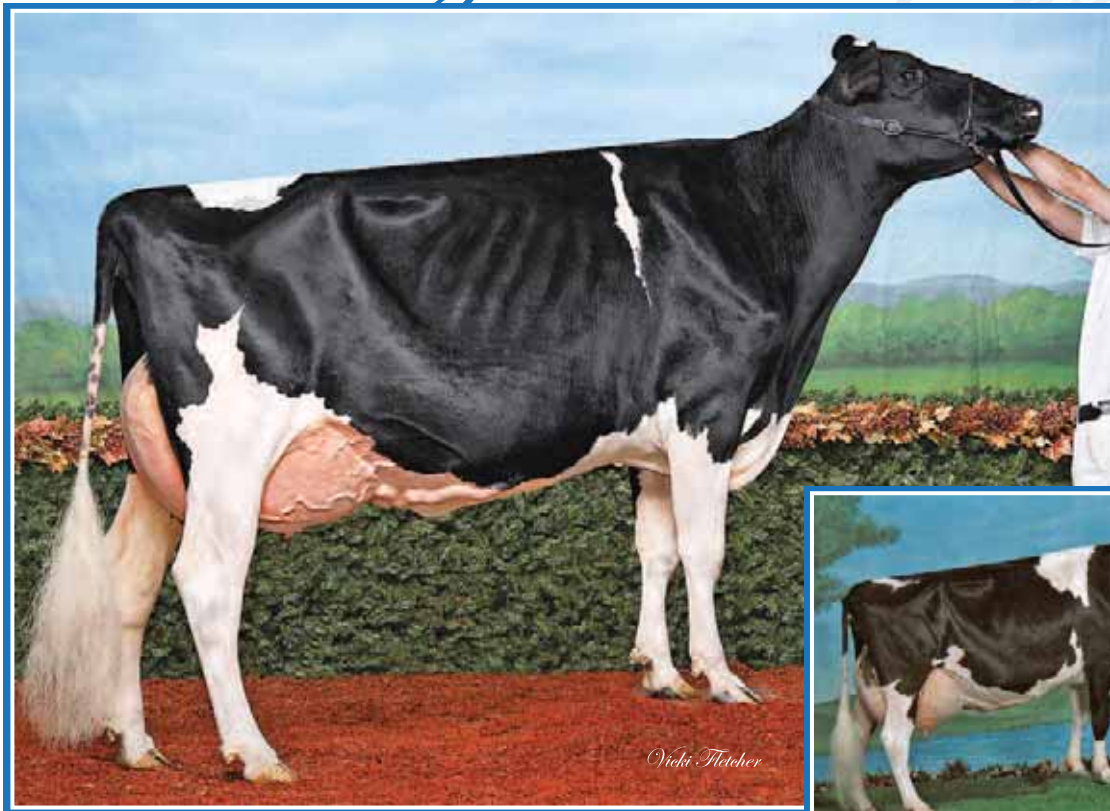

Jolibois Delphine Atwood EX-93 3E 3*

6-00 365 15 210 kg 4,0% 3,2% (267-288-269)
2^e 4 ans et 2e 5 ans Lotbinière 2015-2016
Mère | Dam

Echo Ridge Skychief Delight EX 4E 6*

Grande Championne de rés. WBE, Madison 1999
M.H. Grande Championne Royal 1999
3^e mère | 3rd Dam



JOLIBOIS DEBBY SOLOMON

HOCANF110157213 B&W ET B:01 Jun 2016
VG-85-2YR-CAN
MS:85 (FA:6 RAH:8 RAW:8) F&L:86 DS:83 RP:88
CAN-EBV Apr*19 55%Rel LPI 2474/46%
KG M 119/40% F-1/29% %F-0.05 PRO\$
MR 102 P 5/37% %P 0.01 366
CAN-EBV Apr*19 46%Rel CONF 7/88%
MS 7 F&L 3 DS 7 RP 6

02-00	305	9056	350	3.9	288	3.2
	325	9539	370	3.9	305	3.2
	BCA	239	248		238	
1	LACT:	9539	370	3.9	305	3.2
	Avg BCA:	M239(29)	F248(23)		P238(27)	

Consignataire | Consignor:
FERME ROLANDE
TEL.: 418 728-4864

3 ans Junior pour 2019
Junior 3-Yr-Old for 2019
Fraîche à la vente | Sells Fresh

WALNUTLAWN SOLOMON PB

HOCANM11775998 B&W *A2A2*CVF*RDF*BYF*BLF*
CAN-GEV Apr*19 99%Rel GLPI 2705/95%
KG M-446/7% F 4/17% %F 0.18 PRO\$
MR 102 P-2/8% %P 0.11 599
CAN-EBV Apr*19 98%Rel CONF 12/99%
MS 12 F&L 4 DS 9 RP 7
Progeny Data: 1668 Daus: 92.00% GP+
0EX 581VG 956GP 128 G 3F
1483 DAUS ME AVG: 12050 475 3.9 386 3.2
AVG BCA: M228 F243 P233

VAL-BISSON DOORMAN PB

HOCANM107281711 B&W *A2A2*CVF*BYF*BLF*DPF
EX-90-5YR-CAN ST*16
CAN-GEV Apr*19 99%Rel GLPI 3013/99%
KG M-145 F 33 %F 0.35 P 29 %P 0.29
CAN-EBV Apr*19 99%Rel CONF 13

MISTY SPRINGS LAVANGUARD SUE PB

HOCANF9979603 B&W *BYF ET B:16 Aug 2009
VG-89-4YR-CAN 12*(0/60)
02-01 305 10998 478 4.3 355 3.2
365 12468 543 4.4 411 3.3
BCA 276 321 277
2 LACT: 32926 1509 4.6 1122 3.4 KG

DE-SU 521 BOOKEM-ET PB

HOUSAM66636657 B&W *A2A2*CVF*RDF*BYF*BLF*
EX-90-8YR-USA

VAL-BISSON SHOTTLE IMELDA PB

HOCANF106173432 B&W *CVF*BYF*BLF*DPF ET
EX-91-6YR-CAN EX-94-7YR-USA 9*(4/41)

COMESTAR LAVANGUARD PB

HOCANM103974966 B&W *A2A2*CVF*BYF*BLF ET
GP-83-4YR-CAN ST*11

MISTY SPRINGS FBI SUZANNE PB

HOCANF7866441 B&W ET B:23 Jan 2006
VG-87-2YR-CAN 4*(0/23)

BRAEDALE GOLDWYN PB

HOCANM10705608 B&W *A1A2*CVF*BYF*BLF
GP-84-8YR-CAN GM*12 EXTRA*05

MD-DELIGHT DURHAM ATLEE-ET PB

HOUSAF131704103 B&W ET B:11 Sep 2001
EX-92-4YR-USA GMD DOM 10*(0/50)

CALBRETT-I H H CHAMPION PB

HOCANM6961162 B&W *BYC*CVF*BLF ET
EX-CAN EXTRA*02

ECHO RIDGE SKYCHIEF DELIGHT PB

HOCANF6059926 B&W B:09 Nov 1993
EX-4E-CAN 6*(5/25)
05-07 305 13702 513 3.7 473 3.5
352 15159 591 3.9 542 3.6
BCA 273 277 297
5 LACT: 64993 2405 3.7 2325 3.6 KG
Avg BCA: M241(39) F234(24) P264(54)

JOLIBOIS DELPHINE ATWOOD PB

HOCANF107241808 B&W ET B:17 Jun 2011
EX-93-3E-CAN 3*(0/15)
MS:93 (FA:9 RAH:8 RAW:7) F&L:93 DS:95 RP:89
CAN-EBV Apr*19 71%Rel LPI 2267/56%
KG M-25/32% F 17/54% %F 0.17 PRO\$
MR 100 P 3/34% %P 0.03 93
CAN-EBV Apr*19 55%Rel CONF 3/54%
MS 2 F&L 1 DS 9 RP 1
02-06 305 9970 434 4.4 321 3.2
BCA 232 273 238
03-09 305 11983 482 4.0 381 3.2
BCA 251 274 252
06-00 305 13483 536 4.0 428 3.2
365 15210 610 4.0 489 3.2
BCA 267 288 269
07-06 P162 12630 558 4.4 378 3.0
PBCA 231 279 224
5 LACT: 60507 2510 4.1 1935 3.2 KG
Avg BCA: M242 F272 P242
2ND 5-YR LOTBINIERE 2016
2ND 4-YR LOTBINIERE 2015
Progeny Data: 0EX 6VG 0GP 0G 0F
6 DAUS ME AVG: 11962 509 4.3 387 3.2
AVG BCA: M226 F261 P234

MAPLE-DOWNS-I G W ATWOOD PB

HOCANM8956379 B&W *A1A2*CVF*RDF*BYF*BLF*D
EX-90-4YR-USA ST*12
CAN-GEV Apr*19 99%Rel GLPI 2674/99%
KG M 54 F 34 %F 0.29 P 9 %P 0.06
CAN-EBV Apr*19 99%Rel CONF 10

JOLIBOIS DELIGHT CHAMPION PB

HOCANF101434217 B&W ET B:22 Sep 2003
EX-90-5E-CAN 6*(3/27)
04-06 305 13642 468 3.4 425 3.1
365 15526 538 3.5 493 3.2
BCA 268 250 267
06-07 305 13773 476 3.5 417 3.0
BCA 264 249 257
08-00 302 14375 514 3.6 427 3.0
BCA 264 255 251
7 LACT: 111322 4046 3.6 3535 3.2 KG
Avg BCA: M250(20) F240(3) P241(9)
1ST SR.2-YR LOTBINIERE 2006
RES. JR.CHAMP LOTBINIERE 2004
1ST SR.CALF LOTBINIERE 2004
Progeny Data: 2EX 9VG 5GP 2G 0F
18 DAUS ME AVG: 12650 482 3.8 399 3.2
AVG BCA: M239 F247 P241

ALL-CANADIAN 5-YR 1999
ALL-AMERICAN 5-YR 1999
HM. GRAND ROYAL 1999
RES. GRAND WORLD DAIRY EXPO 1999
3RD MATURE COW WORLD DAIRY EXPO 2000
GRAND MONTMAGNY 1998
Progeny Data: 1EX 10VG 1GP 1G 0F
11 DAUS ME AVG: 10692 386 3.6 342 3.2
AVG BCA: M202 F198 P207

Century 100^e Tag Sale



Jolibois *Flore* Contender EX-94 (MS:95)

M.H. Championne Intermédiaire R&W *Royal* 2016 • 1^{re} 4 ans R&W *Royal* 2017
Soeur propre de la mère | Full sister to the Dam

26

JOLIBOIS FLEUR AVALANCHE

HOCANF110722127 R&W ET B:01 Jun 2017
CAN-PA Apr*19 41%Rel PA LPI 2571/36%
KG M-152/14% F 3/15% %F 0.26 PRO\$
MR 103 P 1/10% %P 0.14 497
CAN-PA Apr*19 37%Rel CONF 16/99%
MS 9 F&L 11 DS 4 RP 4

3RD SUM.CALF ROYAL R&W 2017

2 ans Junior pour 2019

Jr 2-Yr-Old for 2019

Fraîche à la vente | Sells Fresh

Consignataire | Consignor:
FERME ROLANDALE
TEL.: 418 728-4864

4th-8th Maternal Dam
NUTTINGDALE MARDI FIONA-RED VG-88-5YR-USA
NUTTINGDALE J LOGIC FEATHER VG-86-4YR-USA
MASAL FEATHERS CHARM-ET EX-90-2E-USA
REN-BOW ENHANCER FEATHER-RED EX-92-2E-USA
MAPLE-G FIRE FANCY-RED EX-90-2E-USA

DYMENTHOLM MR APPLES AVALANCHE PB

HOCANM11957107 B&W *RDC*CVC*BYF*BLF MB
CAN-GEVB Apr*19 96%Rel GLPI 2830/90%
KG M-152/14% F 3/15% %F 0.08 PRO\$
MR 103 P 1/10% %P 0.05 890
CAN-GEVB Apr*19 94%Rel CONF 16/99%
MS 14 F&L 17 DS 10 RP 8

Progeny Data: 471 Daus: 92.00% GP+
OEX 147VG 291GP 33G 0F
404 DAUS ME AVG: 12217 483 4.0 391 3.2
AVG BCA: M231 F247 P236

DE-SU BKM MCCUTCHEN 1174-ET PB

HOUSAM69990138 B&W *A1A2*CVC*BYF*BLF*DPF
EX-93-4YR-USA ST*15
CAN-GEVB Apr*19 99%Rel GLPI 2874/99%
KG M 671 F 50 %F 0.22 P 32 %P 0.08
CAN-GEVB Apr*19 99%Rel CONF 8

KHW REGMENT APPLE C-RED-ETN PB

HOUSAF70244494 R&W *CVC ETA B:27 Sep 2010
VG-89-3YR-CAN
03-07 305 14616 614 4.2 516 3.5
365 16760 705 4.2 604 3.6
BCA 313 357 346
2 LACT: 31684 1358 4.3 1209 3.8 KG

PATIENCE SHOWLINE CONTENDER PB

HOCANM7483577 R&W *CVF*BYF*BLF
EX-95-5YR-CAN ST*10
CAN-EBV Apr*19 98%Rel LPI 1865/94%
KG M-2635 F-72 %F 0.28 P-75 %P 0.12
DALA-EBV Apr*19 97%Rel CONF 5

DALA-STAR-RI FEATHER-RED-ET PB

HOUSAF63539917 R&W ET B:29 Sep 2006
VG-88-3YR-CAN 14*(0/70)
01-11 305 9788 346 3.5 322 3.3
BCA 253 239 260
02-11 305 12063 487 4.0 384 3.2
365 13483 538 4.0 432 3.2
BCA 271 292 269
04-06 305 12420 485 3.9 391 3.1
BCA 248 264 249
3 LACT: 42099 1620 3.8 1372 3.3 KG
Avg BCA: M257(24) F265(30) P259(23)
2ND SR-2-YR QC INTERNATIONAL R&W 2009
2ND MILKING 1-YR QC INTERNATIONAL R&W 2008
Progeny Data: 9EX 8VG 1GP 0G 0F
16 DAUS ME AVG: 11433 496 4.3 379 3.3
AVG BCA: M216 F254 P229



Dala-Star-RI *Feather-Red* VG-88 14*

2^e 2 ans Sr EIHQ R&W 2009
2^e 1 an Sr en lait EIHQ R&W 2008
2^e mère | 2nd Dam

NUTTINGDALE RUBENS FIRE-RED PB

HOUSAF132436063 R&W B:22 Sep 2001
EX-90-5YR-USA
03-10 305 11768 489 4.2 398 3.4
365 13333 538 4.0 455 3.4
4 LACT: 40591 1659 4.1 1380 3.4 KG
Progeny Data: 0EX 1VG 0GP 0G 0F
1 DAUS ME AVG: 13603 517 3.8 428 3.1
AVG BCA: M257 F265 P259

JOLIBOIS FLORALIE CONTENDER PB

HOCANF107918420 R&W ET B:16 Sep 2012
EX-92-2E-CAN
MS:92 (FA:9 RAH:6 RAW:7) F&L:93 DS:94 RP:91
CAN-EBV Apr*19 67%Rel LPI 2300/52%
KG M-1275/1% F-3/27% %F 0.44 PRO\$
MR 103 P-17/18% %P 0.24 102
CAN-EBV Apr*19 54%Rel CONF 3/54%
MS 4 F&L 6 DS -2 RP 1
02-06 305 9749 449 4.6 337 3.5
BCA 234 292 255
04-10 305 11900 518 4.4 405 3.4
365 13670 600 4.4 472 3.5
BCA 243 285 260
4 LACT: 43593 1960 4.5 1536 3.5 KG
Avg BCA: M225(17) F263(43) P242(32)
4TH 4-YR ROYAL R&W 2017
3RD SR-2-YR ROYAL R&W 2015
3RD SR-1-YR SUPREME LAITIER R & W 2014
3RD SR-1-YR Montmangy R&W 2014
Progeny Data: 0EX 1VG 0GP 0G 0F
1 DAUS ME AVG: 11645 529 4.5 379 3.3
AVG BCA: M220 F271 P229

Century 100^e Tag Sale



Blondin Avalanche *Lexington* VG 2Yr (MS:87)

2-01 305 8825 kg 3,7% 3,1% (230-228-224)

En vente | She sells!

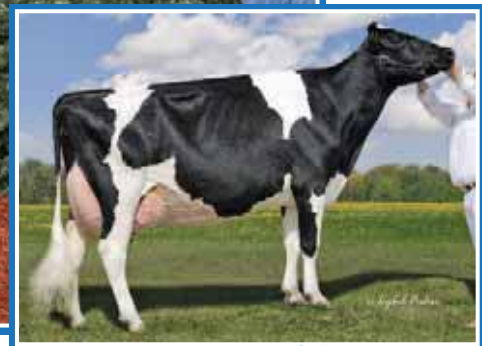

Lylehaven *Lila Z* EX-94 24*

All-Canadian 2003 • All-Canadian Jr 2-Yr-Old 2004
M.H. Championne Intermédiaire *Royal* 2004
Grande Championne de rés. ON Summer Show
et Atlantic Spring Show 2007
Meme famille | Same family



BLONDIN AVALANCHE LEXINGTON

HOCANF109951636 R&W B:07 Apr 2016
*POR
VG-85-2YR-CAN
MS:87 (FA:8 RAH:8 RAW:8) F&L:85 DS:80 RP:84
CAN-GEVB Apr*19 80%Rel GLPI 2341/75%
KG M 389/56% F-12/17% %F-0.24 PRO\$
MR 96 P 12/51% %P-0.01 298
CAN-GEVB Apr*19 76%Rel CONF 8/93%
MS 8 F&L 4 DS 4 RP 5

02-01	305	8825	326	3.7	276	3.1
	312	8969	333	3.7	281	3.1
	BCA	230	228		224	
1	LACT:	8969	333	3.7	281	3.1
	Avg BCA:	M230(19)	F228(1)		P224(11)	

Famille de Lila Z | From the Lila Z family
Vêlé | Fresh June 22, 2019 *POC R&W

Consignataire | Consignor:
FERME ROLANDALE
TEL.: 418 728-4864

4th-8th Maternal Dam
COMESTAR GOLDWYN LAVA VG-87-2YR-CAN 18*
LYLEHAVEN LILA Z EX-94-7YR-CAN 24*
LYLEHAVEN FORM LAURA-ET EX-94-3E-USA 8*
THIERSANT LILI STARBUCK-ET EX-94-5E-USA 6*
IVYHALL ASTRO JET RONIE VG-86-6YR-CAN 1*

DYMENTHOLM MR APPLES AVALANCHE PB
HOCANM11957107 B&W *RDC*CVC*BYF*BLF MB
CAN-GEVB Apr*19 96%Rel GLPI 2830/90%
KG M-152/14% F 3/15% %F 0.08 PRO\$
MR 103 P 1/10% %P 0.05 890
CAN-GEVB Apr*19 94%Rel CONF 16/99%
MS 14 F&L 17 DS 10 RP 8
Progeny Data: 471 Daus: 92.00% GP+
0EX 147VG 291GP 33G 0F
404 DAUS ME AVG: 12217 483 4.0 391 3.2
AVG BCA: M231 F247 P236

DE-SU BKM MCCUTCHEN 1174-ET PB
HOUSAM69990138 B&W *A1A2*CVC*BYF*BLF*DPF
EX-93-4YR-USA ST*15
CAN-GEVB Apr*19 99%Rel GLPI 2874/99%
KG M 671 F 50 %F 0.22 P 32 %P 0.08
CAN-GEVB Apr*19 99%Rel CONF 8

KHW REGMENT APPLE C-RED-ETN PB
HOUSAF70244494 R&W *CVC ETA B:27 Sep 2010
VG-89-3YR-CAN
03-07 305 14616 614 4.2 516 3.5
365 16760 705 4.2 604 3.6
BCA 313 357 346
2 LACT: 31684 1358 4.3 1209 3.8 KG

DE-SU 521 BOOKEM-ET PB
HOUSAM66636657 B&W *A2A2*CVC*RDF*BYF*BLF*
EX-90-8YR-USA
SULLY SHOTLE MAY-TW PB
HOUSAF138218285 B&W MB B:27 Mar 2007
EX-91-9YR-USA DOM 6*(0/31)

CARROUSEL REGIMENT-RED-ET PB
HOUSAM128891296 R&W *CVC*BLF ET
VG-85-3YR-CAN
KAMPS-HOLLOW ALTITUDE-ET PB
HOUSAF129136431 B&W *RDC*CVC*BLF ET
EX-95-2E-USA DOM 2*(0/13)

GOULDHAVEN SWEENVIEW 45 LEXI PB
HOCANF11881396 R&W *POC ET B:25 Jan 2014
EX-91-4YR-CAN
MS:93 (FA:7 RAH:8 RAW:8) F&L:89 DS:90 RP:92
CAN-GEVB Apr*19 82%Rel GLPI 2243/78%
KG M 1140/88% F 10/44% %F-0.30 PRO\$
MR 95 P 26/76% %P-0.10 418
CAN-GEVB Apr*19 79%Rel CONF 3/54%
MS 4 F&L -2 DS 2 RP 4
02-02 305 10804 394 3.7 348 3.2
351 11961 448 3.8 394 3.3
BCA 273 270 276
03-03 305 12013 452 3.8 387 3.2
BCA 266 272 267
04-05 305 11772 454 3.9 404 3.4
BCA 245 254 262
3 LACT: 38768 1471 3.8 1295 3.3 KG
Avg BCA: M261(12) F265(13) P268(11)
2ND SR-3-YR RIMOUSKI 2017
Progeny Data: 0EX 1VG 0GP 0G 0F
1 DAUS ME AVG: 12174 445 3.7 370 3.0
AVG BCA: M230 F228 P224

MR CHASSITY COLT45-ET PB
HOUSAM70476906 B&W *POC*RDC*CVC*BYF*BLF ET
CAN-GEVB Apr*19 96%Rel GLPI 2135/93%
KG M 704 F-21 %F-0.41 P-4 %P-0.22
CAN-GEVB Apr*19 94%Rel CONF 5

GEN-I-BEQ STERLING LENCY PB
HOCANF106660704 B&W *RDC*CVC*BYF*BLF*DPF
VG-88-4YR-CAN 11*(7/49)
02-03 305 16846 691 4.1 527 3.1
365 19167 794 4.1 607 3.2
BCA 397 440 390
04-05 305 16453 796 4.8 494 3.0
BCA 320 421 307
05-09 305 15809 791 5.0 554 3.5
BCA 314 428 348
3 LACT: 68673 3136 4.6 2290 3.3 KG
Avg BCA: M344(85) F430(144) P348(79)
1 Super 3, 3 Superior Lactations
Progeny Data: 2EX 8VG 6GP 1G 0F
17 DAUS ME AVG: 15826 617 3.9 501 3.2
AVG BCA: M299 F316 P303

SANDY-VALLEY COLT P-RED-TW PB
HOUSAM68731810 R&W *POC*A1A2*CVC*BYF*BLF*
REGANCREST S CHASSITY-ET PB
HOUSAF62496899 B&W *BYF*BLF ET
EX-92-4YR-USA GMD DOM 33*(0/166)

ARDROSS STERLING PB
HOCANM9638586 B&W *A2A2*RDC*CVC*BYF*BLF*D
GEN-I-BEQ BAXTER LEGACY PB
HOCANF105149621 B&W ET B:18 Jan 2008
EX-90-8YR-CAN 5*(5/22)
04-07 305 14948 620 4.1 452 3.0
356 16568 682 4.1 508 3.1
BCA 296 326 279
4 LACT: 55620 1985 3.6 1717 3.1 KG
Avg BCA: M288(47) F275(9) P277(41)
Progeny Data: 1EX 5VG 1GP 2G 0F
7 DAUS ME AVG: 14767 566 3.8 457 3.1
AVG BCA: M279 F290 P276

Century 100^e Tag Sale



Century
100^e
Tag Sale

Garay Solomon *Alix*

Nom. All-American Et Nom. All-Canadian 2018

6^e 1 an Junior *Royal* 2018

7^e 1 an Junior WDE 2018

En vente | She sells

Garay Alexander *Allie* EX-92

5-09 365 17 571 kg 5,0% 3,2% (279-377-284)

3^e 4 ans Beauce 2015

2^e mère | 2nd Dam

28

GARAY SOLOMON ALIX

HOCANF110302323 B&W B:02 Mar 2017
CAN-PA Apr*19 39%Rel PA LPI 2650/36%
KG M-624/9% F 15/51% %F 0.35 PRO\$
MR 103 P-5/21% %P 0.13 646
CAN-PA Apr*19 36%Rel CONF 10/98%
MS 10 F&L 6 DS 6 RP 7

4th-8th Maternal Dam
LA-FOSTER GIBSON ALLURE EX-92-5YR-USA 4*
MD-DELIGHT DURHAM ATLEE-ET EX-92-4YR-USA 10*
MD-DELIGHT STRM AMBERLEE-ET VG-88-3YR-USA
MS KINGSTEAD CHIEF ADEEN-ET EX-94-2E-USA 11*
AITKENBRAE STARBUCK ADA EX-94-2E-USA 4*

Consignataire | Consignor
FERME GARAY TEL.: 819 652-2829
LOOKOUT HOLSTEIN TEL.: 819 842-3130
TRIPLE-T HOLSTEINS TEL.: 937 537-0805
MICHAEL HEATH TEL.: 410 346-7808
FRANK & DIANE BORBA

Vêlé | Fresh June 1st, 2019

WALNUTLAWN SOLOMON PB

HOCANM11775998 B&W *A2A2*CVF*RDF*BYF*BLF*
CAN-GEV Apr*19 99%Rel GLPI 2705/95%
KG M-446/7% F 4/17% %F 0.18 PRO\$
MR 102 P-2/8% %P 0.11 599
CAN-GEV Apr*19 98%Rel CONF 12/99%
MS 12 F&L 4 DS 9 RP 7
Progeny Data: 1685 Daus: 92.00% GP+
0EX 586VG 967GP 129G 3F
1483 DAUS ME AVG: 12050 475 3.9 386 3.2
AVG BCA: M228 F243 P233

VAL-BISSON DOORMAN PB

HOCANM107281711 B&W *A2A2*CVF*BYF*BLF*DPF
EX-90-5YR-CAN ST*16
CAN-GEV Apr*19 99%Rel GLPI 3013/99%
KG M-145 F 33 %F 0.35 P 29 %P 0.29
CAN-GEV Apr*19 99%Rel CONF 13

MISTY SPRINGS LAVANGUARD SUE PB

HOCANF9979603 B&W *BYF ET B:16 Aug 2009
VG-89-4YR-CAN 12*(0/60)
02-01 305 10998 478 4.3 355 3.2
365 12468 543 4.4 411 3.3
BCA 276 321 277
2 LACT: 32926 1509 4.6 1122 3.4 KG

DE-SU 521 BOOKEM-ET PB

HOUSAM66636657 B&W *A2A2*CVF*RDF*BYF*BLF*
EX-90-8YR-USA

VAL-BISSON SHOTTE IMELDA PB

HOCANF106173432 B&W *CVF*BYF*BLF*DPF ET
EX-91-6YR-CAN EX-94-7YR-USA 9*(4/41)

COMESTAR LAVANGUARD PB

HOCANM103974966 B&W *A2A2*CVF*BYF*BLF ET
GP-83-4YR-CAN ST*11

MISTY SPRINGS FBI SUZANNE PB

HOCANF7866441 B&W ET B:23 Jan 2006
VG-87-2YR-CAN 4*(0/23)

GARAY GOLDCHIP ALLANIS PB

HOCANF109162167 B&W ET B:15 Mar 2015
VG-88-3YR-CAN
MS:88 (FA:8 RAH:7 RAW:6) F&L:85 DS:90 RP:90
CAN-EBV Apr*19 58%Rel LPI 2614/49%
KG M-801/5% F 27/68% %F 0.52 PRO\$
MR 104 P-8/17% %P 0.14 707
CAN-EBV Apr*19 45%Rel CONF 9/96%
MS 8 F&L 8 DS 3 RP 7
01-11 305 8565 386 4.5 307 3.6
BCA 224 274 252
03-02 305 11897 538 4.5 413 3.5
365 13353 613 4.6 475 3.6
BCA 268 326 289
2 LACT: 24085 1091 4.5 859 3.6 KG
Avg BCA: M246(-8) F300(22) P271(7)

MR CHASSITY GOLD CHIP-ET PB

HOUSAM140145553 B&W *A1A2*CVF*RDF*BYF*BLF
EX-94-6YR-USA ST*14
CAN-GEV Apr*19 99%Rel GLPI 2594/98%
KG M-88 F-2 %F 0.01 P-26 %P-0.20
CAN-GEV Apr*19 99%Rel CONF 12

GARAY ALEXANDER ALLIE PB

HOCANF107259879 B&W ET B:03 Mar 2011
EX-92-5YR-CAN
03-10 305 12358 504 4.1 377 3.1
BCA 251 277 243
05-09 305 15351 762 5.0 486 3.2
365 17571 870 5.0 569 3.2
BCA 279 377 284
3 LACT: 53271 2457 4.6 1774 3.3 KG
Avg BCA: M257(26) F314(60) P256(24)
1 Superior Lactations
3RD 4-YR BEAUCE 2015
1ST JR. CALF BEAUCE 2011
3RD JR. CALF BASSIN DE LA CHAUDIERE 2011
Progeny Data: 0EX 1VG 1GP 0G 0F
2 DAUS ME AVG: 13338 568 4.3 445 3.3
AVG BCA: M252 F291 P269

BRAEDAILE GOLDWYN PB

HOCANM10705608 B&W *A1A2*CVF*BYF*BLF
GP-84-8YR-CAN GM*12 EXTRA*05

REGANCREST S CHASSITY-ET PB

HOUSAF62496899 B&W *BYF*BLF ET
EX-92-4YR-USA GMD DOM 33*(0/166)

GOLDEN-OAKS ST ALEXANDER-ET PB

HOUSAM61133837 B&W *A2A2*CVF*RDF*BYF*BLF*
EX-94-8YR-USA ST*12

VT-POND-VIEW GOLD ALLURE-ET PB

HOUSAF65785841 B&W ET B:03 Mar 2009
EX-91-7YR-CAN 6*(0/31)
07-04 305 15968 688 4.3 545 3.4
365 18048 771 4.3 622 3.5
BCA 319 372 343
3 LACT: 57757 2484 4.3 1997 3.5 KG
Avg BCA: M296(69) F340(94) P311(82)
1ST JR.3-YR BEAUCE 2012
Progeny Data: 1EX 11VG 0GP 0G 0F
12 DAUS ME AVG: 12650 525 4.2 409 3.2
AVG BCA: M239 F269 P247

Century 100^e Tag Sale



Granduc *Tourterelle* Goldwin EX 3E 3*

5-06 365 13 776 kg 4,7% 3,1% (244-309-234)
2^e mère | 2nd Dam

Wendybrooke Juror *Twity* EX-91 2E 11*

5-09 365 20 004 kg 4,1% 3,1% (347-380-331)
3^e mère | 3rd Dam



1^{er} CHOIX À NAÎTRE DE TRICOLEURE X DROPKICK

CAN-PA Apr*19 PA LPI 2988
KG M 1368 F 66 %F 0.11
MR 102 P 51 %P 0.06
CAN-PA Apr*19 CONF 8
MS 7 F&L 5 DS 8 RP 3

Premier choix de 4 femelles
à naître 1er octobre 2019 sera offert.
Les premières filles de Dropkick au Canada.
Généalogie de fortes productrices à vie.

Consignataire | Consignor:
FERME LEDUC ET FRÈRES LTÉE
TEL.: 450 225-5896

4th Maternal Dam
WENDYBROOKE MAJESTY LINDA VG-85-5YR-CAN

PROGENESIS DROPKICK PB

HOCANM12452135 B&W *A2A2*CVF*BYF*BLF*
CAN-GPA Apr*19 78%Rel GPA LPI 3401/74%
KG M 1453/82% F 70/88% %F 0.13 PRO\$
MR 104 P 66/93% %P 0.15 2224
CAN-GPA Apr*19 74%Rel CONF 14/99%
MS 13 F&L 7 DS 11 RP 3

ENDCO SUPERHERO-ET PB

HO840M3129037603 *A1A2*CVF*BYF*BLF*DPF ET
GMACE Apr*19 81%Rel GPA LPI 3253/77%
KG M 1304 F 64 %F 0.14 P 63 %P 0.18
CAN-GPA Apr*19 78%Rel CONF 8

COGENT SUPERSHOT PB

HONLDM755898903 B&W *A1A2*CVF*BYF*BLF*DPF
DE-SU UNO 3081-ET
HOUSAF71814566 ET B:26 Aug 2013
VG-85-2YR-USA

PROGENESIS KINGBOY DELIGHT PB

HOCANF109010983 B&W ET B:30 Oct 2014
02-01 174 5344 152 2.8 182 3.4
1 LACT: 5344 152 2.8 182 3.4 KG

MORNINGVIEW MCC KINGBOY-ET PB

HOUSAM72044077 B&W *A2A2*CVF*BYF*BLF*DPF
EX-92-4YR-USA ST*17

EDG DAHLIA MOGUL 2257-ET PB

HOUSAF2437804 B&W ET B:21 May 2013
VG-86-5YR-CAN

GRANDUC TRICOLEURE KARAMBA PB

HOCANF109879408 B&W B:14 Feb 2016
GP-83-2YR-CAN
MS:83 (FA:4 RAH:8 RAW:7) F&L:81 DS:86 RP:87
CAN-GEBV Apr*19 80%Rel GLPI 2574/76%
KG M 1283/91% F 61/95% %F 0.09 PRO\$
MR 100 P 36/88% %P 0.06 1073
CAN-GEBV Apr*19 77%Rel CONF 2/44%
MS 0 F&L 2 DS 4 RP 2
02-01 305 11887 501 4.2 371 3.1
365 13957 601 4.3 446 3.2
BCA 305 348 299
1 LACT: 16478 724 4.4 540 3.3 KG
Avg BCA: M305(45) F348(69) P299(38)
1 Superior Lactations

REGANCREST KARAMBA-ET PB

HOUSAM73191090 B&W *CVF*BYF*BLF*DPF*C
CAN-GEBV Apr*19 93%Rel GLPI 2666/88%
KG M 1751 F 75 %F 0.06 P 65 %P 0.05
CAN-GEBV Apr*19 90%Rel CONF -1

SEAGULL-BAY SUPERSIRE-ET PB

HOUSAM69981349 B&W *A1A2*CVF*BYF*BLF*DPF
EX-90-6YR-USA SP*15

APPEALING SNOW KWEEEN-ET PB

HOUSAF70803469 B&W B:24 Dec 2011
GP-84-2YR-USA

GRANDUC TOURTERELLE GOLDWIN PB

HOCANF104932068 B&W ET B:16 Dec 2007
EX-90-3E-CAN 3*(11/5)
01-11 305 9887 434 4.4 302 3.1
BCA 248 291 236
04-02 305 12550 538 4.3 382 3.0
BCA 250 292 243
05-06 305 12220 571 4.7 369 3.0
365 13776 642 4.7 423 3.1
BCA 244 309 234
06-10 305 12940 583 4.5 390 3.0
BCA 233 284 225
8 LACT: 100989 4548 4.5 3168 3.1 KG
Avg BCA: M237(-15) F 283(9) P228(-22)
Progeny Data: 0EX 3VG 2GP 0G 0F
5 DAUS ME AVG: 14397 632 4.4 457 3.2
AVG BCA: M272 F324 P276

BRAEDALE GOLDWYN PB

HOCANM10705608 B&W *A1A2*CVF*BYF*BLF
GP-84-8YR-CAN GM*12 EXTRA*05

WENDYBROOKE JUROR TWITY PB

HOCANF8383797 B&W *RDF B:07 Oct 2000
EX-91-2E-CAN 11*(0/55)
05-09 305 17219 703 4.1 523 3.0
365 20004 820 4.1 615 3.1
BCA 347 380 331
6 LACT: 113457 4989 4.4 3705 3.3 KG
Avg BCA: M280(41) F318(75) P272(31)
Progeny Data: 1EX 8VG 11GP 4G 0F
19 DAUS ME AVG: 13391 570 4.3 418 3.1
AVG BCA: M253 F292 P253

Century 100^e Tag Sale

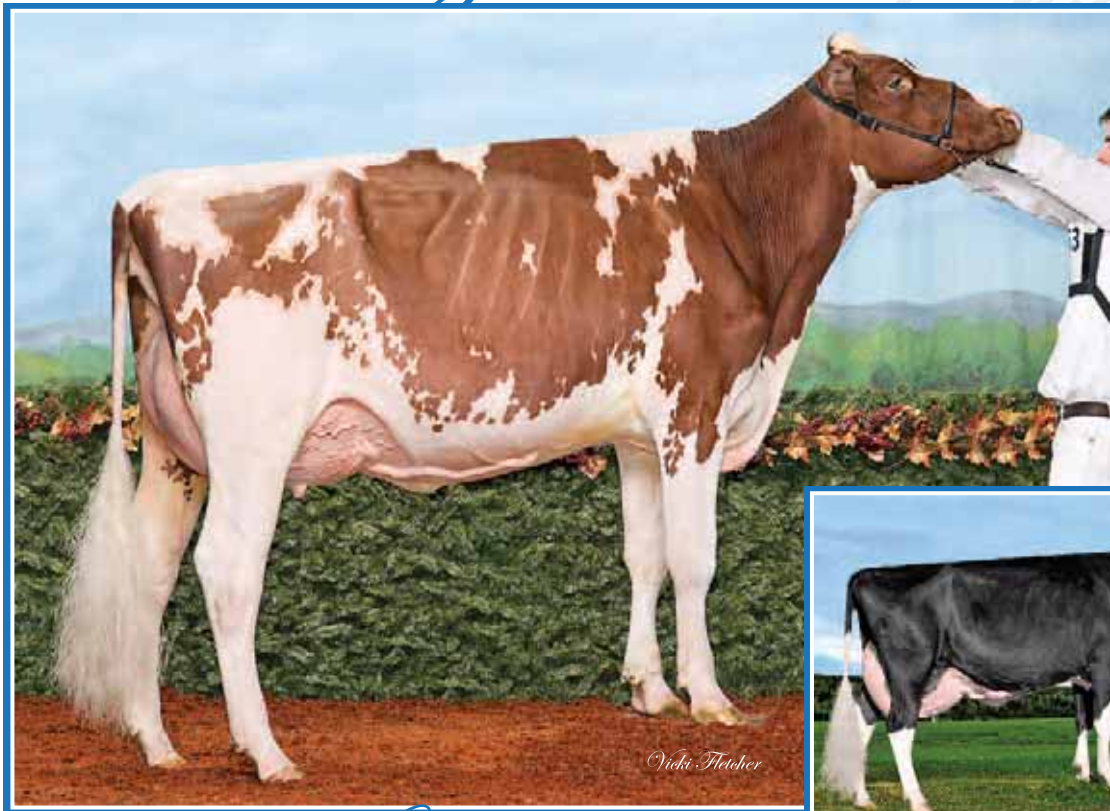

Nicki Fletcher

Brismer Avalanche *Niege* VG-87 2Yr

Rés. Tout-Québec 2018 • 2^e 1 an Senior en lait R&W *Royal* 2018
 1^{re} 1 an Senior en lait EOWQ Championship Show 2018
 Championne Junior Ormstown 2018
 2^e 1 an Senior R&W Expo-printemps QC 2018
 Même famille | Same family



Brismer Brokaw *Nicki* EX-92 2E

Grande Championne
 Coupe des éleveurs club HOB 2019
 Mère | Dam



LOT DE 5 EMBRYONS DE NICKI X CRUSHABULL

CAN-PA Apr*19 PA LPI 2785
 KG M 536 F 9 %F-0.11
 MR 102 P 23 %P 0.05
 CAN-PA Apr*19 CONF 13
 MS 13 F&L 8 DS 8 RP 4

Show potential!

Consignataire | Consignor:
 FERME BRI-MER INC.
 TEL.: 450 373-7378

4th-5th Maternal Dam
 BRISMER CARLTON NECKA EX-90-4E-CAN 2*
 BRISMER NICOLAS NECKY EX-91-4E-CAN 3*

OH-RIVER-SYC CRUSHABULL-ET PB
 HO840M3135145001 B&W *A1A2*CVF*RDF*BYF*BL
 VG-87-2YR-CAN
 F&L:88 DS:85 RP:91
 CAN-GPA Apr*19 79%Rel GPA LPI 3056/75%
 KG M 499/40% F 16/27% %F-0.04 PROS
 MR 104 P 25/39% %P 0.08 1187
 CAN-GPA Apr*19 76%Rel CONF 17/99%
 MS 15 F&L 12 DS 12 RP 3

MAV004 CRUSH PB
 HOCANM12042760 B&W *CDF*CVF*BYF*BLF*DPF
 GMACE Apr*19 91%Rel GMLPI 2814/87%
 KG M-740 F-37 %F-0.08 P-3 %P 0.20
 GMACE Apr*19 87%Rel CONF 14

OH-RIVER-SYC MOGAL BRYLAN
 HOUSAF74327163 B&W *RDF*BLF*DPF ET
 VG-87-4YR-USA

VAL-BISSON DOORMAN PB
 HOCANM107281711 B&W *A2A2*CVF*BYF*BLF*DPF
 EX-90-5YR-CAN ST*16

EDG CLAIRE CLING-ET PB
 HOUSAF71494758 B&W ET B:26 May 2012
 VG-85-2YR-CAN

MOUNTFIELD SSI DCY MOGUL-ET PB
 HO840M3006972816 B&W *A1A2*CVF*RDF*BYF*BL
 EX-93-7YR-USA EXTRA*15

OH-RIVER-SYC MRDN BILLIE-ET
 HOUSAF72205169 B&W *BLF*DPF ET
 EX-91-4YR-USA

BRISMER BROKAW NICKI PB
 HOCANF108066203 B&W B:03 Mar 2013
 EX-92-2E-CAN
 MS:92 (FA:9 RAH:6 RAW:8) F&L:91 DS:95 RP:92
 CAN-EBV Apr*19 65%Rel LPI 2513/50%
 KG M 572/66% F 2/33% %F-0.17 PROS
 MR 100 P 21/68% %P 0.00 533
 CAN-EBV Apr*19 44%Rel CONF 9/96%
 MS 10 F&L 4 DS 4 RP 5

02-00	294	8493	326	3.8	281	3.3	
	BCA	219	226				
02-11	305	10681	386	3.6	352	3.3	
	BCA	239	235		248		
04-00	305	14211	532	3.7	465	3.3	
	BCA	365	16080	613	3.8	536	3.3
	BCA	287	292		298		
05-08	P186	12452	449	3.6	421	3.4	
	PBCA	227	221		246		
4	LACT:	47830	1799	3.8	1596	3.3	KG
	Avg BCA:	M243	F244	P255			

1ST JR.CALF HUNTINGDON 2013

MR ATWOOD BROKAW-ET PB
 HOUSAM140602463 B&W *A2A2*CVF*RDF*BYF*BLF
 CAN-GEV Apr*19 99%Rel GLPI 2595/96%
 KG M-15 F 11 %F 0.11 P 15 %P 0.13
 CAN-GEV Apr*19 98%Rel CONF 10

BRISMER DUPLEX NECKLES PB
 HOCANF106792368 B&W ET B:12 Jan 2011
 VG-87-3YR-CAN

03-00	305	10188	379	3.7	333	3.3	
	BCA	223	226		230		
04-00	305	10835	394	3.6	353	3.3	
	BCA	217	215		225		
05-06	305	11391	425	3.7	371	3.3	
	BCA	230	231		235		
06-05	305	11796	424	3.6	392	3.3	
	BCA	365	13689	494	3.6	462	3.4
	BCA	236	229		247		
5	LACT:	57259	2128	3.7	1907	3.3	KG
	Avg BCA:	M220(22)	F219(10)	P227(19)			

Progeny Data: 1EX 0VG 2GP 0G 0F
 3 DAUS ME AVG: 12491 470 3.8 409 3.3
 AVG BCA: M236 F241 P247

MAPLE-DOWNS-I G W ATWOOD PB
 HOCANM8956379 B&W *A1A2*CVF*RDF*BYF*BLF*D
 EX-90-4YR-USA ST*12

REGANCREST MAC BIKASA-ET PB
 HOUSAF63606799 B&W ET B:13 Oct 2007
 EX-90-7YR-CAN 8*(0/42)

MESLAND DUPLEX-ET PB
 HOESPM9201683779 B&W *CVF*BYF*BLF ET
 EX-91-4YR-ESP ST*09

BRISMER GIBSON NECKELLE PB
 HOCANF100362804 B&W B:08 Jun 2002
 EX-90-7YR-CAN

04-06	305	10593	412	3.9	351	3.3	
	BCA	328	11057	434	3.9	370	3.3
	BCA	201	212		211		

7 LACT: 66042 2658 4.0 2332 3.5 KG
 Avg BCA: M173(-17) F 186(-7) P191(-2)
 Progeny Data: 0EX 1VG 2GP 1G 0F
 3 DAUS ME AVG: 12280 496 4.0 399 3.2
 AVG BCA: M232 F254 P241

Century 100^e Tag Sale



Century
100^e
Tag Sale

RF Goldwyn *Hadley* EX-93

All-Canadian 2012-2013-2014
All-American 2012 & 2014 • World Champion 2012 & 2014
Grande Championne *Royal* & WDE 2012 & 2014
Soeur propre de la mère | Full sister to the dam

32

GEN-COM GOLDWYN HADLEY X DOUGLAS

B:18 Mar 2019
CAN-PA Apr*19 PA LPI 2654
KG M 260 F 6 %F 0.04
MR 103 P 25 %P 0.15
CAN-PA Apr*19 CONF 10
MS 9 F&L 7 DS 7 RP 5

4th-7th Maternal Dam
MELLHOLM GAMBLER DEBRA VG-85-5YR-CAN
CRANELAND VERA LYDIA DT VG-USA
CRANELAND LYDIA PENNY MAPLE EX-92-5E-USA
GOLD TOP PENNY BESS ERIC VG-85-7YR-USA

Consignataire | Consignor
LOOKOUT HOLSTEINS
TEL.: 819 842-3130
GERALD TODD
TEL.: 931 433-0888

Génisse Junior pour 2019 | Junior Calf for 2019

BARNKAMPER MARILYN DOUGLAS PB

HONLDM947618726 B&W *CVF*BYF*BLF*DPF ET
GMACE Apr*19 89%Rel GMLPI 2920/84%
KG M 756/53% F 8/20% %F 0.20 PRO\$
MR 103 P 37/59% %P 0.12 1085
GMACE Apr*19 84%Rel CONF 15/99%
MS 13 F&L 9 DS 11 RP 9

Progeny Data: 36 Daus: 91.00% GP+
0EX 8VG 25GP 3G OF

VAL-BISSON DOORMAN PB

HOCANM107281711 B&W *A2A2*CVF*BYF*BLF*DPF
EX-90-5YR-CAN ST*16
CAN-GEV Apr*19 99%Rel GLPI 3013/99%
KG M-145 F 33 %F 0.35 P 29 %P 0.29
CAN-GEV Apr*19 99%Rel CONF 13

BARNKAMPER MARILYN 390

HONLDF919516221 ET B:24 Feb 2012

DE-SU 521 BOOKEM-ET PB

HOUSAM66636657 B&W *A2A2*CVF*RDF*BYF*BLF*
EX-90-8YR-USA

VAL-BISSON SHOTTE IMELDA PB

HOCANF106173432 B&W *CVF*BYF*BLF*DPF ET
EX-91-6YR-CAN EX-94-7YR-USA 9*(4/41)

LIRR DREW DEMPSEY PB

HOUSAM61083609 B&W *A1A1*CVF*RDF*BYF*BLF*
EX-93-11YR-USA EXTRA*11

BARNKAMPER MARILYN 252

HONLDF489911321 *CVF*BLF ET B:21 Mar 2008

GEN-COM GOLDWYN HADLEY PB

HOCANF106566075 B&W ET B:03 Sep 2014
EX-93-4YR-CAN
MS:93 (FA:7 RAH:7 RAW:7) F&L:96 DS:93 RP:86
CAN-EBV Apr*19 63%Rel LPI 2387/51%
KG M-236/22% F 4/36% %F 0.14 PRO\$
MR 102 P 12/51% %P 0.17 360
CAN-EBV Apr*19 53%Rel CONF 5/74%
MS 4 F&L 5 DS 3 RP 0

01-11	305	9039	345	3.8	321	3.6
	BCA	233	238		259	
03-04	281	13651	469	3.4	438	3.2
	BCA	288	269		290	
04-06	P101	14628	458	3.1	488	3.3
	PBCA	288	245		307	
3	LACT:	29569	1026	3.5	979	3.3
	Avg BCA:	M270 F251	P285			

BRAEDALE GOLDWYN PB

HOCANM10705608 B&W *A1A2*CVF*BYF*BLF
GP-84-8YR-CAN GM*12 EXTRA*05
CAN-GEV Apr*19 99%Rel GLPI 2561/99%
KG M-234 F 22 %F 0.28 P 7 %P 0.14
CAN-GEV Apr*19 99%Rel CONF 6

MELLHOLM LOUIE HANAH PB

HOCANF8782901 B&W B:04 Nov 2002
EX-92-2E-CAN 8*(12/28)
02-03 305 10531 390 3.7 358 3.4
336 11134 416 3.7 385 3.5
BCA 257 258 275
05-10 305 11570 410 3.5 413 3.6
BCA 214 203 243
5 LACT: 55350 2066 3.7 1927 3.5 KG
Avg BCA: M223(-13) F 219(-25) P 244(3)
HM. ALL-CANADIAN SR.2-YR 2005
RES. ALL-BC SR.3-YR 2006
3RD SR.2-YR ROYAL 2005
RES. INT.CHAMP SASKATOON EXPO 2006
1ST SR.3-YR SASKATOON EXPO 2006
2ND SR.3-YR INTERIOR PROV. 2006
Progeny Data: 4EX 15VG 23P 0G OF
20 DAUS ME AVG: 12597 509 4.0 422 3.3
AVG BCA: M238 F261 P255

SHOREMAR JAMES PB

HOCANM5902195 B&W *A1A1*CVF*BLF
GP-81-2YR-CAN EXTRA*98

BRAEDALE BALER TWINE ET

HOCANF6860888 B&W *BLF ETM B:08 Nov 1997
VG-86-2YR-CAN 34*(27/146)

WIL-HART E LOUIE-ET PB

HOUSAM2296159 B&W *CVF*BYF*BLF ET
EX-93-6YR-USA

MELLHOLM JOLT HARRIET PB

HOCANF6921837 B&W B:24 Dec 1997
EX-90-4E-CAN 1*(6/3)
02-00 305 9900 402 4.1 329 3.3
365 11403 472 4.1 388 3.4
BCA 249 273 261
6 LACT: 85109 3445 4.0 2957 3.5 KG
Avg BCA: M228(28) F243(35) P243(41)
2ND MATURE COW PETERBOROUGH CO. 2005
Progeny Data: 1EX 1VG 2GP 0G OF
4 DAUS ME AVG: 11803 447 3.8 390 3.3
AVG BCA: M223 F229 P236

Century 100^e Tag Sale



Dubeau Dundee Hezbollah EX-92 6*

All-American & All-Canadian 2009
1^{re} 2 ans Sr et Championne Intermédiaire WDE 2009
Res. All-American 4-Yr-Old 2011
2^e mère | 2nd Dam



HILLRISE ATMOSPHERE HYPNOTIC

HOCANF13089872 B&W ET B:08 Mar 2019
CAN-PA Apr*19 40%Rel PA LPI 2624/38%
KG M 183/44% F-8/21% %F-0.14 PRO\$
MR 108 P-4/22% %P-0.09 516
CAN-PA Apr*19 39%Rel CONF 12/99%
MS 10 F&L 9 DS 10 RP 6

4th Maternal Dam
DUBEAU JY ANTOINETTE VG-87-4YR-CAN 2*

Génisse Junior pour 2019
Junior Calf for 2019

Consignataire | Consignor
CHRETIEN FAMILY FARM TEL.: 613 835-9285
HILLRISE HOLSTEINS TEL.: 450 248-0679
WILLIAM BAUMGARTNER TEL.: 613 835-9285

BRABANTDALE ATMOSPHERE-ET PB

HOCANM42002070 B&W *A1A2 ET
CAN-GPA Apr*19 81%Rel GPA LPI 2808/77%
KG M 881/60% F 15/26% %F-0.19 PRO\$
MR 111 P 0/9% %P-0.25 951
CAN-GPA Apr*19 78%Rel CONF 14/99%
MS 12 F&L 11 DS 11 RP 6

CYCLE DOORMAN JACOBY-ET PB

HO840M3013614066 B&W *POF*A2A2*CVF*RDF*BY
EX-90-3YR-USA
CAN-GEVB Apr*19 96%Rel GLPI 2516/90%
KG M-564 F-17 %F 0.04 P-29 %P-0.09
CAN-GEVB Apr*19 93%Rel CONF 15

VAL-BISSON DOORMAN PB

HOCANM107281711 B&W *A2A2*CVF*BYF*BLF*DPF
EX-90-5YR-CAN ST*16

BRYERSQUART GCHIP JAIL-P-ET PB

HOUSAF71402418 B&W *POR*RDC B:17 May 2012
EX-90-3YR-USA

DE-SU BKM MCCUTCHEN 1174-ET PB

HOUSAM69990138 B&W *A1A2*CVF*BYF*BLF*DPF
EX-93-4YR-USA ST*15

RWM SNOW ANGEL-ET PB

HOUSAF69892630 B&W ET B:23 Jun 2011
VG-87-5YR-CAN 2*(0/10)

BLONDIN MCCUTCHEN ANGELICA PB

HOCANF11720442 B&W *A1A2 ET B:24 Jun 2013
VG-85-2YR-CAN 5*(2/23)

02-01	305	17890	891	5.0	562	3.1
	365	20795	1009	4.9	659	3.2
	BCA	463	614		450	
1	LACT:	25678	1226	4.8	829	3.2

VAL-BISSON DOORMAN PB

HOCANM107281711 B&W *A2A2*CVF*BYF*BLF*DPF
EX-90-5YR-CAN ST*16

EDG CLAIRE CLING-ET PB

HOUSAF71494758 B&W ET B:26 May 2012
VG-85-2YR-CAN

ST-JACOB HZ CRUSH HEARTH-ET PB

HO840F313444241 B&W ET B:01 Dec 2016
VG-86-2YR-CAN
MS:85 (FA:7 RAH:5 RAW:5) F&L:86 DS:86 RP:87
CAN-GPA Apr*19 80%Rel GPA LPI 2444/75%
KG M-515/12% F-30/6% %F-0.10 PRO\$
MR 105 P-9/15% %P-0.07 71
CAN-GEVB Apr*19 76%Rel CONF 10/98%
MS 8 F&L 7 DS 9 RP 5

MAV004 CRUSH PB

HOCANM12042760 B&W *CDF*CVF*BYF*BLF*DPF
GMACE Apr*19 91%Rel GMLPI 2814/87%
KG M-740 F-37 %F-0.08 P-3 %P-0.20
GMACE Apr*19 87%Rel CONF 14

DUBEAU DUNDEE HEZBOLLAH PB

HOCANF104117050 B&W B:01 Dec 2006
VG-89-2YR-CAN EX-92-4YR-USA 6*(0/32)
02-03 305 10029 332 3.3 339 3.4
04-03 305 16275 707 4.3 488 3.0
365 19074 843 4.4 589 3.1
2 LACT: 39595 1592 4.0 1322 3.3 KG
RES. ALL-AMERICAN 4-YR 2011
ALL-CANADIAN SR.2-YR 2009
2ND 4-YR WORLD DAIRY EXPO 2011
INT. INT.CHAMP WORLD DAIRY EXPO 2009
1ST SR.2-YR WORLD DAIRY EXPO 2009
2ND SR.2-YR ROYAL 2009
Progeny Data: 2EX 12VG 2GP 0G 0F
14 DAUS ME AVG: 12439 511 4.1 395 3.2
AVG BCA: M235 F262 P239

REGANCREST DUNDEE-ET PB

HOUSAM127640114 B&W *CVF*BYF*BLF ET
EX-95-6YR-USA ST*04

DUBEAU LYNE LA TRENT HUIT B PB

HOCANF100486776 B&W B:29 Sep 2002
EX-90-7YR-CAN 6*(16/14)
05-05 305 11654 490 4.2 392 3.4
365 12965 558 4.3 446 3.4
BCA 222 254 240
5 LACT: 65823 2905 4.4 2352 3.6 KG
Avg BCA: M208(4) F246(19) P227(10)
Progeny Data: 0EX 11VG 12GP 0G 0F
19 DAUS ME AVG: 12968 508 3.9 422 3.3
AVG BCA: M245 F260 P255

Century 100^e Tag Sale



Century
100^e
Tag Sale

Vic031 Sanchez *Vanity* EX 2E
5-05 295 11 835 kg 4,4% 3,5% (234-282-261)
10 génération TB ou EX de la famille de Leduc Victoria
Mère | Dam

34

CERPOLAIT DEVOUR VITALITY

HOCANF110192317 B&W B:10 May 2017
VG-85-2YR-CAN
MS:86 (FA:8 RAH:9 RAW:7) F&L:82 DS:85 RP:87
CAN-PA Apr*19 41%Rel PA LPI 2453/39%
KG M-181/25% F 14/50% %F 0.20 PRO\$
MR 98 P 9/45% %P 0.13 478
CAN-PA Apr*19 39%Rel CONF 8/93%
MS 7 F&L 6 DS 4 RP 6

4th-7th Maternal Dam
SANTSCHI MASON VICTORINE EX3E-CAN
LOTUS LEADMAN VICTORIA VG-85-3YR-CAN
CRANELAND MARIE NINA PETE EX-3YR-USA 6*
CRANELAND NINA VERA VALIANT EX-90-USA

Consignataire | Consignor :
FERME CERPOLAIT SENC
TEL.: 450 788-2577

Vêlé | Fresh June 11, 2019

MR DANIELLE DEVOUR-ET PB

HOUSAM72713024 B&W *A1A1*RDC*CVF*BYF*BLF*
CAN-GPA Apr*19 81%Rel GPA LPI 2725/77%
KG M 677/49% F 25/38% %F 0.01 PRO\$
MR 101 P 18/28% %P 0.02 1026
CAN-GPA Apr*19 78%Rel CONF 11/98%
MS 12 F&L 7 DS 3 RP 9

Progeny Data: 2 Daus: 100.00% GP+
0EX 2VG 0GP 0G 0F

STANTONS HIGH OCTANE PB

HOCANM11696704 B&W *A1A2*CVF*BYF*BLF*DPF*
EX-93-3YR-CAN ST*17
CAN-GEV Apr*19 99%Rel GLPI 2925/96%
KG M 1576 F 32 %F-0.23 P 33 %P-0.15
CAN-GEV Apr*19 99%Rel CONF 11

MS D APPLE DANIELLE-RED-ET PB
HOUSAF69822207 R&W ET B:20 Sep 2010

DE-SU BKM MCCUTCHEN 1174-ET PB
HOUSAM69990138 B&W *A1A2*CVF*BYF*BLF*DPF
EX-93-4YR-USA ST*15

MS CHASSITY OBS CLAIRE-ET PB
HOUSAF141008075 B&W ET B:18 Dec 2010
VG-87-2YR-CAN 21*(0/106)

SCIENTIFIC DESTROY-ET PB
HOUSAM138122625 B&W *RDC*CVF*BYF*BLF*DPF
VG-88-4YR-USA ST*12

MS DELICIOUS APPLE-RED-ET PB
HOUSAF139236776 R&W *CVF*DPF ET
EX-94-2E-USA

COMESTAR STORMATIC PB
HOCANM6947936 B&W *A2A2*CVF*BLF ET
EX-CAN EXTRA*02

GEN-MARK BW MAR WINNIE-ET PB
HOUSAF131652910 B&W ET B:03 Mar 2001
EX-90-2E-USA GMD 2*(5/5)

REGANCREST DUNDEE-ET PB
HOUSAM127640114 B&W *CVF*BYF*BLF ET
EX-95-6YR-USA ST*04

SANTSCHI LEDUC VICTORIA PB
HOCANF8215167 B&W B:17 Sep 2000
EX-94-3E-USA 4*(3/17)
06-02 305 16674 833 5.0 552 3.3
365 19155 987 5.2 662 3.5
3 LACT: 55334 2631 4.8 1986 3.6 KG
NOM. ALL-AMERICAN 4-YR 2005
RES. ALL-AMERICAN SR.3-YR 2004
2ND SR.3-YR WORLD DAIRY EXPO 2004
3RD SR.2-YR WORLD DAIRY EXPO 2003
JR.CHAMP COATICOOK 2002
1ST SR.1-YR DRUMMOND 2002
Progeny Data: 2EX 2VG 1GP 0G 0F
4 DAUS ME AVG: 13550 554 4.1 445 3.3
AVG BCA: M256 F284 P269

VIC031 SANCHEZ VANITY PB

HOCANF106845997 B&W ET B:01 Dec 2011
EX-90-2E-CAN
MS:90 (FA:8 RAH:7 RAW:8) F&L:92 DS:90 RP:90
CAN-GEV Apr*19 81%Rel GLPI 2188/78%
KG M-1039/2% F 31/34% %F 0.40 PRO\$
MR 94 P 1/30% %P 0.28 -4 8
CAN-GEV Apr*19 78%Rel CONF 5/74%
MS 2 F&L 6 DS 5 RP 3

02-00	305	9161	393	4.3	341	3.7
	BCA	226	264		262	
03-03	277	10830	458	4.2	393	3.6
	BCA	233	268		265	
04-02	305	11173	506	4.5	412	3.7
	BCA	221	272		259	
05-05	295	11835	524	4.4	415	3.5
	BCA	234	282		261	
4	LACT:	44616	1964	4.4	2028	3.7
	Avg BCA:	M229(-7)	F272(31)		P262(25)	
	1ST INT.CALF SOREL 2012					
	Progeny Data:	0EX 3VG 3GP 1G 0F				
	3 DAUS ME AVG:	12756	552	4.3	435	3.4
	AVG BCA:	M241	F283		P263	

GEN-MARK STMATIC SANCHEZ PB

HOUSAM134422312 B&W *A1A2*CVF*RDF*BYF*BLF*
EX-94-6YR-USA ST*12
CAN-GEV Apr*19 99%Rel GLPI 2028/99%
KG M 321 F-33 %F-0.41 P-1 %P-0.10
CAN-GEV Apr*19 99%Rel CONF 7

ARETHUSA-I KARONA DUN VERONIK PB
HOCANF103859781 B&W ET B:03 Jun 2006
EX-91-2E-CAN 2*(0/11)

02-01	292	9039	427	4.7	339	3.8
	BCA	234	294		271	
03-09	305	11575	520	4.5	405	3.5
	BCA	239	292		265	
05-04	305	12387	578	4.7	435	3.5
	BCA	231	289		257	
06-05	250	8430	408	4.8	315	3.7
	BCA	153	199		183	
4	LACT:	42197	1969	4.7	1528	3.6
	Avg BCA:	M214(-33)	F 269(7)		P244(-8)	
	Progeny Data:	1EX 5VG 5GP 2G 0F				
	13 DAUS ME AVG:	11803	492	4.2	405	3.4
	AVG BCA:	M223	F252		P245	

LARELEVE JOYRIDE 557

HOCANF109044897 B&W B:09 Oct 2014
 EX-91-4YR-CAN
 MS:91 (FA:7 RAH:8 RAW:7) F&L:88 DS:93 RP:93
 CAN-GEVB Apr*19 79%Rel GLPI 2485/74%
 KG M 26/35% F 15/51% %F 0.14 PRO\$
 MR 102 P 30/81% %P 0.25 585
 CAN-GEVB Apr*19 75%Rel CONF 5/74%
 MS 2 F&L 4 DS 6 RP 5

02-00	291	9541	373	3.9	329	3.5
	BCA	238	249		255	
02-11	305	13225	529	4.0	459	3.5
	BCA	14326	575	4.0	506	3.5
	BCA	297	317		321	
04-00	P222	14641	528	3.6	496	3.4
	PBCA	288	279		306	
3	LACT:	35156	1350	3.8	1206	3.4
	Avg BCA:	M274	F282	P294		

Consignataire | Consignor:
 LARELEVE HOLSTEINS TEL.: 450 264-2566

4th-5th Maternal Dam
 LARELEVE PROGRESS DIVINE EX-90-6YR-CAN
 LARELEVE RUDOLPH DUCHESSE VG-88-4YR-CAN 4*

Habituée en stabulation libre | Freestall trained
 Vêlé | Fresh Nov. 07, 2018

SUNTOR JOYRIDE PB

HOCANM107364024 B&W *A2A2*CVF*BYF*BLF ET
 CAN-GEVB Apr*19 97%Rel GLPI 2848/92%
 KG M 1096/69% F 32/47% %F-0.07 PRO\$
 MR 106 P 66/93% %P 0.23 1425
 CAN-GEVB Apr*19 93%Rel CONF 6/85%
 MS 3 F&L 6 DS 7 RP 4
 Progeny Data: 261 Daus: 81.00% GP+
 5EX 71VG 136GP 47G 2F
 282 DAUS ME AVG: 12895 491 3.8 423 3.3
 AVG BCA: M244 F252 P256

GENERATIONS EPIC PB

HOCANM11104016 B&W *A1A2*CVF*BYF*BLF*DPF
 EX-94-4YR-CAN ST*15
 CAN-GEVB Apr*19 99%Rel GLPI 2933/99%
 KG M 1303 F 29 %F-0.17 P 44 %P 0.01
 CAN-GEVB Apr*19 99%Rel CONF 8

CHARLESDALE SUPERSTITION-ET PB

HOUSAM62065919 B&W *POF*CVF*RDF*BYF*BLF*D
TRAMILDA-N BAXTER EMILY-ET PB
 HOUSAF139232811 B&W ET B:10 Feb 2008
 VG-85-2YR-CAN 32*(3/159)

LONG-LANGS OMAN OMAN-ET PB

HOUSAM135746776 B&W *CVF*BYF*BLF ET
 VG-85-4YR-USA EXTRA*12 GM*10
OCONNORS GOLDWYN JASMINE PB
 HOCANF7985142 B&W *CVF*BLF ET
 EX-92-2E-CAN 2*(0/10)

LARELEVE BRUNO SPARROW PB

HOCANF106900021 B&W B:14 May 2011
 EX-90-4YR-CAN
 MS:90 (FA:7 RAH:8 RAW:8) F&L:92 DS:92 RP:88
 CAN-GEVB Apr*19 77%Rel GLPI 2226/73%
 KG M 155/42% F 10/44% %F 0.04 PRO\$
 MR 98 P 24/73% %P 0.17 244
 CAN-GEVB Apr*19 73%Rel CONF 2/44%
 MS 1 F&L 2 DS 1 RP 4
 02-01 305 11131 424 3.8 363 3.3
 BCA 291 297 295
 03-04 305 16545 639 3.9 550 3.3
 BCA 360 18467 727 3.9 632 3.4
 BCA 348 359 359
 04-06 305 17490 674 3.9 599 3.4
 BCA 332 344 361
 3 LACT: 56794 2248 4.0 1987 3.5 KG
 Avg BCA: M324(34) F333(37) P338(48)
 2 Superior Lactations
 Progeny Data: 1EX 0VG 2GP 0G 0F
 1 DAUS ME AVG: 14503 549 3.8 486 3.4
 AVG BCA: M274 F281 P294

SUNTOR MAN O MAN JELENA PB

HOCANF106673229 B&W ET B:16 Jun 2010
 VG-87-4YR-CAN 1*(4/2)
 02-00 305 12007 553 4.6 406 3.4
 365 13618 630 4.6 472 3.5
 BCA 318 392 333
 3 LACT: 41546 1810 4.4 1470 3.5 KG

SANDY-VALLEY BOLTON-ET PB

HOUSAM131823833 B&W *BYC*CVF*BLF ET
 EX-90-5YR-USA EXTRA*10 GM*10

REGANCREST GOLD BRETTE-ET PB

HOUSAF62496942 B&W *BLF ET B:16 Jan 2006
 VG-88-3YR-USA DOM 2*(0/10)

FAR-O-LA DEBBI-JO DECKER-ET PB

HOUSAM131857397 B&W *CVF*BLF ET
 VG-85-4YR-USA

LARELEVE THUNDER DOLINA PB

HOCANF101418658 B&W B:30 Mar 2003
 VG-87-4YR-CAN
 01-11 285 9193 374 4.1 297 3.2
 BCA 240 266 243
 4 LACT: 39417 1683 4.3 1278 3.2 KG
 Avg BCA: M216(-53) F 251(-15) P 222(-45)
 Progeny Data: 0EX 1VG 0GP 0G 0F
 1 DAUS ME AVG: 15244 584 3.8 448 2.9
 AVG BCA: M288 F299 P271

DREAM-PRAIRIE BG BRUNO-ET PB

HOUSAM139456657 B&W *BYC*CVF*BLF ET
 CAN-GEVB Apr*19 97%Rel GLPI 2534/94%
 KG M 985 F 41 %F 0.03 P 49 %P 0.14
 CAN-GEVB Apr*19 94%Rel CONF 3

LARELEVE DECKER DUNE PB

HOCANF104207157 B&W B:12 Jan 2007
 VG-85-3YR-CAN 3*(16/0)
 02-02 305 11913 461 3.9 362 3.0
 337 12884 505 3.9 397 3.1
 BCA 298 311 285
 03-03 305 13098 501 3.8 390 3.0
 BCA 290 302 269
 04-03 305 13505 512 3.8 402 3.0
 BCA 277 286 261
 05-06 305 12721 482 3.8 393 3.1
 BCA 255 258 246
 5 LACT: 60867 2340 3.8 1852 3.0 KG
 Avg BCA: M280(10) F289(20) P265(2)
 1 Superior Lactations
 Progeny Data: 1EX 1VG 0GP 1G 0F
 3 DAUS ME AVG: 16514 697 4.2 529 3.2
 AVG BCA: M312 F357 P320

LOT DE 5 EMBRYONS DE VICTORIA X MIRAND-PP SEM. SEXÉE

CAN-PA Apr*19 PA LPI 3016
 KG M 1397 F 48 %F-0.06
 MR 100 P 37 %P-0.08
 CAN-PA Apr*19 CONF 12
 MS 11 F&L 7 DS 8 RP 7

4th-6th Maternal Dam
 BVK OUTSIDE DIANA-ET EX-92-2E-USA
 MS KINGSTEAD CHIEF ADEEN-ET EX-94-2E-USA 11*
 AITKENBRAE STARBUCK ADA EX-94-2E-USA 4*

Consignataire | Consignor:
 FERME SÉJOUR
 TEL.: 819 849-3269

COOMBOONA ZIPIT MIRAND-PP PB

HOAUSM1993596 B&W *POS*A2A2*RDC*CDF*CVF*B
 CAN-GPA Apr*19 75%Rel GPA LPI 3153/71%
 KG M 1348/79% F 56/77% %F 0.04 PRO\$
 MR 98 P 39/62% %P 0.04 1759
 CAN-GPA Apr*19 71%Rel CONF 15/99%
 MS 13 F&L 9 DS 9 RP 8

OCD ERASER ZIPIT-P-ET PB

HO840M3125170883 B&W *POC*A2A2*CVF*BYF*BL
 GMACE Apr*19 79%Rel GPA LPI 3182/74%
 KG M 1676 F 62 %F-0.04 P 60 %P 0.05
 CAN-GPA Apr*19 75%Rel CONF 8

CALBRETT KINGBOY MIRANDA P PB

HOCANF11715031 B&W *POC*A2A2*RDC ET
 VG-88-3YR-CAN
 02-06 305 11750 448 3.8 392 3.3
 365 13616 528 3.9 460 3.4
 BCA 288 293 299
 2 LACT: 23721 895 3.8 791 3.3 KG



Farnear-TBR-BH Victoria EX 2E
 3-09 365 17 830 kg 3,7% 3,2% (328-321-315)
 Mère | Dam

FARNEAR-TBR-BH VICTORIA-ET PB

HOUSAF71290908 B&W ET B:05 Oct 2012
 EX-90-2E-CAN
 MS:90 (FA:7 RAH:9 RAW:5) F&L:88 DS:93 RP:95
 CAN-GEVB Apr*19 85%Rel GLPI 2879/82%
 KG M 1446/94% F 40/82% %F-0.14 PRO\$
 MR 102 P 34/86% %P-0.13 1358
 CAN-GEVB Apr*19 82%Rel CONF 9/96%
 MS 8 F&L 5 DS 6 RP 6
 01-11 305 11703 602 5.1 370 3.2
 365 14089 687 4.9 445 3.2
 BCA 302 415 298
 03-09 305 15172 552 3.6 473 3.1
 BCA 328 321 315
 05-02 305 14544 589 4.1 454 3.1
 BCA 269 296 269
 06-04 P90 14463 675 4.7 467 3.2
 PBCA 272 346 283
 4 LACT: 66691 2790 4.2 2142 3.2 KG
 Avg BCA: M293 F345 P291
 2 Superior Lactations
 Progeny Data: 0EX 0VG 1GP 0G 0F
 1 DAUS ME AVG: 13550 531 3.9 427 3.1
 AVG BCA: M256 F272 P258

GENERATIONS EPIC PB

HOCANM11104016 B&W *A1A2*CVF*BYF*BLF*DPF
 EX-94-4YR-CAN ST*15
 CAN-GEVB Apr*19 99%Rel GLPI 2933/99%
 KG M 1303 F 29 %F-0.17 P 44 %P 0.01
 CAN-GEVB Apr*19 99%Rel CONF 8

VISION-GEN SH SHO A12037-ET PB

HOUSAF69517373 B&W *BLF ET B:07 May 2010
 VG-87-2YR-USA 8*(0/42)
 02-02 305 11989 440 3.7 409 3.4
 327 12837 474 3.7 439 3.4
 1 LACT: 12837 474 3.7 439 3.4 KG
 Progeny Data: 2EX 8VG 2GP 0G 0F
 12 DAUS ME AVG: 14397 560 3.9 453 3.1
 AVG BCA: M272 F287 P274

KY-BLUE GW DANA-ET PB

HOUSAF139457788 B&W ET B:02 Apr 2008
 EX-91-4YR-USA
 04-01 185 7657 347 4.5 245 3.2
 2 LACT: 8909 396 4.4 245 2.8 KG
 Progeny Data: 1EX 0VG 0GP 0G 0F
 1 DAUS ME AVG: 11698 474 4.1 379 3.2
 AVG BCA: M221 F243 P229

Century 100^e Tag Sale

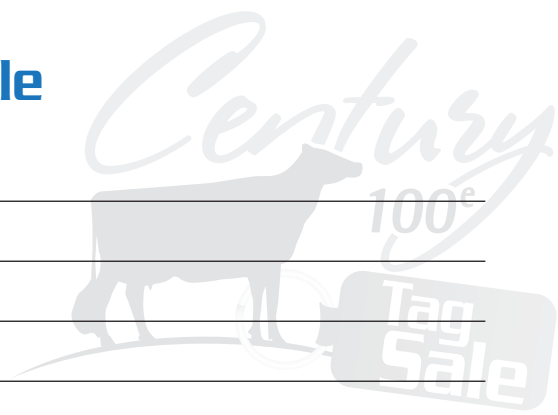

A series of horizontal lines for writing, starting from the top of the page and extending to the bottom.

Century 100^e Tag Sale

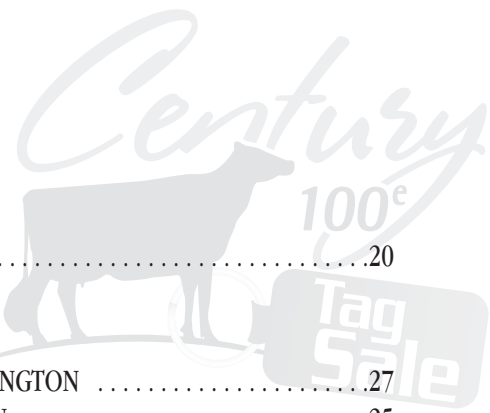

ARMCREST HOLSTEINS & JERSEYS

INTENSE UNIX AMARIA13

BRYHILL FARM INC.

BRYHILL HOTLINE HEXAGON 5
BRYHILL TATOO PEBBLES6D
BRYHILL TATOO PIXIE6C
BRYHILL TATOO PORSHA6B
BRYHILL TOO MINUTE POWERPLAY6A

FERME BLANCEL SENC

BLANCEL APPLE CRISP SHANIA16
BLANCEL DIAMONDBACK LILAS18
BLANCEL DOORMAN SANSA 8
BLANCEL SIREN COSSETTE17

FERME BRI-MER INC.

BRISMER CINDERDOOR ALABAMA 2
LOT DE 5 EMBRYONS DE
BRISMER BROKAW NICKI X CRUSHABULL30E

FERME FAMIPAGE INC. - SÉBASTIEN DALPÉ

DAL115 UNIX LADYGAGA 9

FERME FRANORD INC.

FRANORD PULSAR SONIA23

FERME HOLSTEIN LAUDUC INC.

LAUDUC ATWOOD MCGREGOR24
LAUDUC UNO MARIACHI11

FERME KOSTKA SENC

KOSTKA EXPANDER LILIANA 7
KOSTKA FITZ GAINNEY21

FERME LEDUC ET FRÈRES LTÉE

1ER CHOIX À NÂÎTRE DE
GRANDUC TRICOLERE KARAMBA X DROPKICK29

FERME LUKASSEN SENC

LUKASSEN OHARE JAZOR20

FERME ROLANDALE

BLONDIN AVALANCHE LEXINGTON27
JOLIBOIS DEBBY SOLOMON25
JOLIBOIS FLEUR AVALANCHE26

FERME SOESBERGEN INC.

BLUEAIR NUMERO UNO KISSA19

GLAUSTAR HOLSTEINS

GLAUSTAR DENVER DARLING14

HOMESTEAD LODGE HOLSTEINS

LODGE JOYRIDE GALAXY22

LARELEVE HOLSTEINS

LARELEVE CHIEF 704 3
LARELEVE SIDEKICK 77212A
LARELEVE SIDEKICK 77312B
LARELEVE SIDEKICK 77412C
LARELEVE SIDEKICK 77512D
LARELEVE YODA 812 1

LOOKOUT HOLSTEIN - FERME GARAY

TRIPLE-T HOLSTEINS

MICHAEL HEATH - FRANK & DIANE BORBA

GARAY SOLOMON ALIX28

SUNTOR HOLSTEINS

SUNTOR SPLENDID JENNIFER P15

RAEBURN HOLSTEINS

RAEBURN AVALANCHE DASHIKI10

ROCKLAND FARM

ROCKLAND DEMPSEY LUCKY 4



Andréas Gabriel, administrateur, Simon-Pierre Loiselle, président, Julie Dubuc, trésorière, Marie-Philip Brisson, secrétaire, Brandon Maither, administrateur, Ghislain Leduc, vice-président et Karine Leduc, administratrice.

À l'avant de gauche à droite: Sébastien Laniel, administrateur, Normand Poirier, administrateur, Jean-François Bazinet, administrateur et Emmanuel Brisson, administrateur.

Les membres du conseil d'administration du club Holstein HOB 2019 tiennent à remercier grandement la famille de la Ferme Nieuwenhof pour l'accueil de ce Pique-nique Holstein Québec et de cette première édition de la Vente Century Tag Sale.

Nous vous souhaitons une belle journée et bon succès à tous les acheteurs.

Century

100^e



Tag
Sale