



**Vente**  
**d'embryons**  
**Holstein Québec**

**Mercredi 5 février**  
**Wednesday,**  
**February 5<sup>th</sup> 2020**

**20 lots d'embryons provenant**  
**d'excellentes familles de vaches**  
**20 Lots of embryos offered from**  
**World renowned cow families**  
**Qualified for export**

Mises en ligne du mercredi 29 janvier au 5 février 15 h (H du QC)  
sur [www.holsteinquebec.com/vente-dembryons-holstein-quebec/](http://www.holsteinquebec.com/vente-dembryons-holstein-quebec/)  
Suivez la vente en direct sur  | Holstein Québec à 17 h (H du QC)

Online bidding – Wednesday, January 29 to February 5, 3 p.m. (QC time)  
on [www.holsteinquebec.com/vente-dembryons-holstein-quebec/](http://www.holsteinquebec.com/vente-dembryons-holstein-quebec/)  
Live embryo auction on  | Holstein Québec at 5 pm (QC time)



Photos : Barbara@CymbilFisher,  
Carmel, Time Out & Lynzi@VickiFletcher

**Holstein Québec**

Pour informations :  
Valérie Bolduc, agr. : 418 226-6034  
[bolduc@holsteinquebec.com](mailto:bolduc@holsteinquebec.com)

**Boulet**  
Encans Boulet inc. 418 241-6459

Présenteur  
officiel :





IMMUNITÉ+

# COMBATTEZ LES MALADIES



ÉPROUVÉ EN DÉCEMBRE DERNIER

**MEILLEUR TAUREAU  
IMMUNITÉ+ SELON L'IPVG**

200HO10661 STANTONS

**ADAGIO-P**

POWERBALL-P X MCCUTCHEN

ciaq





**Vente  
d'embryons  
Holstein Québec**

**Mercredi 5 février 2020  
Wednesday, February 5<sup>th</sup> 2020**

Présentation des lots | Consignments displayed at  
Delta Trois-Rivières, 1620 rue Notre-Dame Centre,  
Trois-Rivières QC G9A 6E5

15 h Fermeture des mises en ligne | Bids close online 3:00 p.m.  
17 h Vente finale | Final Auction 5:00 p.m. (Quebec time)  
18 h Cocktail | 6:00 p.m.

## Équipe de vente | Sale team

**Gérance | Managed by:** **Holstein Québec**

3955, boul. Laurier Ouest,  
Saint-Hyacinthe (Québec) J2S 3T8, Canada  
Tél. : 450 778-9636 | Téléc. : 450 778-9637  
info@holsteinquebec.com

**Coordonnateur | Coordinator:**

Valérie Bolduc, agr.  
418 226-6034 | bolduc@holsteinquebec.com

**Contacts:**

Frédéric Fillion  
418 284-9660 | fillion16@gmail.com

Dominic Fortier  
819 350-5877

Kevin Jacobs  
819 817-4216

Keven Moffet  
418 882-8265

Jean-Philippe Proulx  
819 314-3299 | jpproulx@fermeblondin.com

Stéphane Tardif  
819 560-2337 | stephane.holstein@gmail.com

**Encanteur | Auctioneer:**

Pierre Boulet  
418 234-3407 | fermepierreboulet1@gmail.com

**Généalogies | Pedigrees:**

Yvon Chabot  
819 352-2963 | yvonch@videotron.ca

**Administration | Sales Clerk:**

Patricia Normandin  
450 778-9636, poste 230 | normandin@holsteinquebec.com

**Conseillères Holstein Québec | Holstein Quebec Advisors**

Geneviève Drolet, agr.  
450 778-9636, poste 232 | drolet@holsteinquebec.com

Mylène Fournier  
450 778-9636, poste 234 | fournier@holsteinquebec.com

Roxanne Montplaisir, agr.  
450 778-9636, poste 236 | montplaisir@holsteinquebec.com

Claudia Kessler  
450 778-9636, poste 233 | kessler@holsteinquebec.com

**Holstein Québec**

Pour informations :  
Valérie Bolduc, agr. : 418 226-6034  
bolduc@holsteinquebec.com

**Boulet**  
Encans Boulet inc.  
418 241-6459

Présentateur  
officiel :



# LA FERME DE DEMAIN... MAINTENANT!



DAIRY  
**ENTELIGEN™**

—PAR—



**Purina®**

...  
LIBÉREZ LE POTENTIEL  
DE VOTRE TROUPEAU,  
CONTACTEZ VOTRE  
CONSEILLER PURINA®.

PURINA®, CHOW® et le quadrillé sont des marques déposées  
sous licence de la Société des Produits Nestlé S.A.



**11 VÉTÉRINAIRES  
pour SOIGNER vos ANIMAUX**

Dr Bruno Pépin  
Dr Sylvain Tardif  
Dr Jean-François Grenier  
Dr Martin Rondeau  
Dr Jean-François Corriveau  
Dre Lisiane Poulin  
Dre Marie-Ève Tremblay  
Dr Jérôme Paquet  
Dr William Larochelle  
Dre Marie-Michelle Drouin  
Dre Kim Tremblay

Clinique vétérinaire  
de  
*Saint-Georges*  
sencrl

Nous avons à cœur  
votre succès!

## SERVICES OFFERTS

- Suivi DSA
- Endoscopie /  
Chirurgie de trayon
- Échographie, sexage
- Transfert embryonnaire :  
Split, sexage, exportation
- Taille d'onglons
- Bactériologie complète
- Hémato / Biochimie
- Applications pour suivi  
et commandes
- Radiographie numérique
- Acupuncture

**NOUS COUVRONS MAINTENANT UN PLUS GRAND TERRITOIRE  
INFORMEZ-VOUS!**

**418 228-3761 • 1 800 463-7646**  
557, 130<sup>e</sup> Rue, Saint-Georges, QC G5Y 2T7



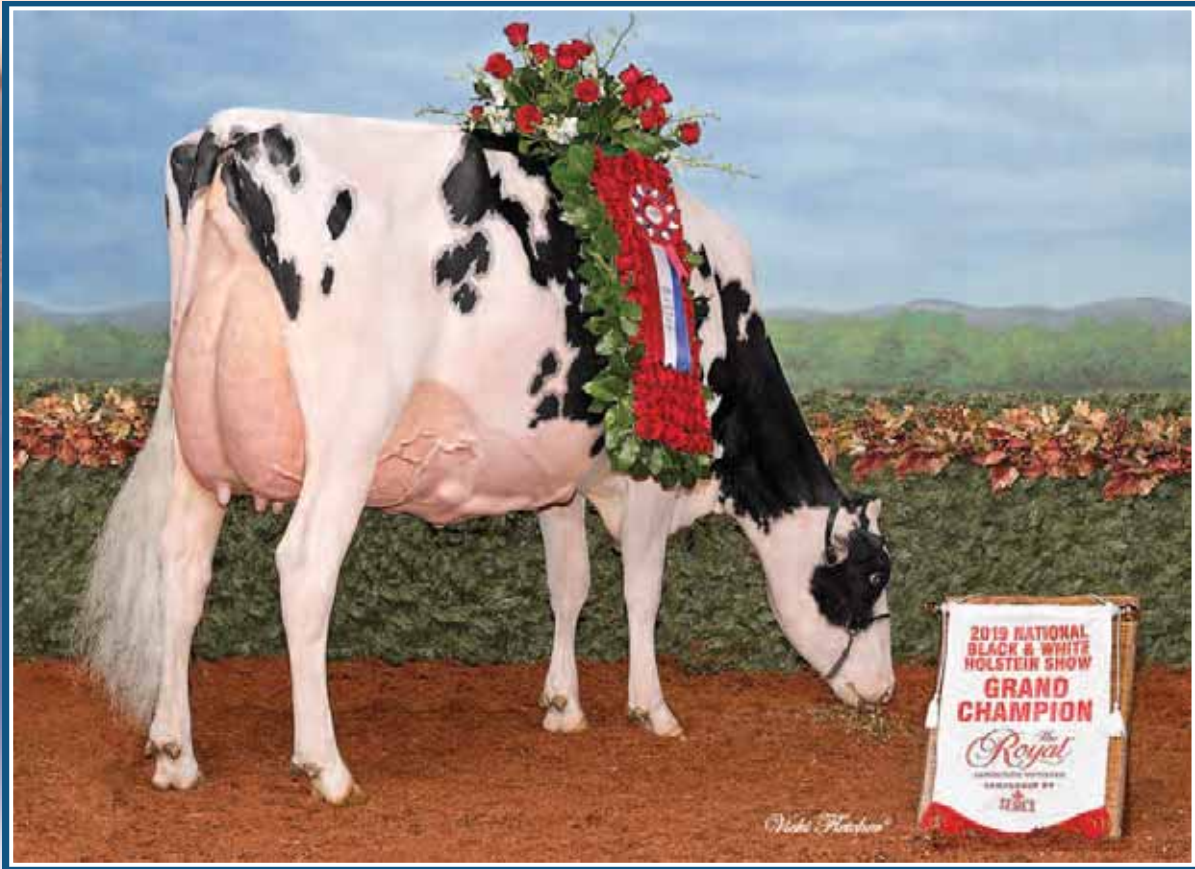

## Idee Windbrook Lynzi EX-95

Grand Champion & Supreme Champion *Royal* 2019  
 1<sup>st</sup> Jr. 3-Yr-Old, Intermediate Champion & H.M. Grand Champion *Royal* 2017  
 Grand Champion National Convention Show 2019  
**De la même famille | Same family**

### 4 embryos MAS de Leelah | 4 MAS embryos from Leelah

Non-produits | To be produced  
 IDEE GOLDWYN LEELAH

HOCANF11794538 B&W ET B:17 Jun 2014  
 VG-87-4YR-CAN  
 MS:89 (FA:8 RAH:7 RAW:5) F&L:87 DS:85 RP:85  
 CAN-GEV Dec\*19 83%Rel GLPI 2093/80%  
 KG M-1095/1% F-12/17% %F 0.29 PRO\$  
 MR 100 P-19/6% %P 0.16 -240  
 CAN-GEV Dec\*19 80%Rel CONF 1/31%  
 MS 0 F&L 4 DS 2 RP 0  
 Progeny Data: 0EX 0VG 1GP 0G 0F  
 1 DAUS ME AVG: 13709 625 4.6 460 3.4  
 AVG BCA: M259 F320 P278

02-00	305	6802	295	4.3	240	3.5
	BCA	180	209		197	
03-01	257	7578	306	4.0	272	3.6
	BCA	174	189		193	
03-11	305	10566	411	3.9	349	3.3
	BCA	365	11969	475	4.0	405
	BCA	223	235		230	
05-03	P78	10116	464	4.6	326	3.2
	PBCA	196	239		199	
4	LACT:	30744	1295	4.2	1186	3.4
	Avg BCA:	M193 F218	P205			

4th-10th Maternal Dam  
 SPRING FARM MISS LYNN ET VG-85-3YR-CAN  
 SPRING FARM MISS CONNIE VG-88-3YR-CAN 2\*  
 SPRING FARM MISS CITATION VG-87-4YR-CAN 3\*  
 SPRING FARM MISS PATHFINDER EX-CAN 8\*  
 SPRING FARM FOND PATHFINDER VG-CAN 5\*  
 EVEERMOT PATHFINDER ORMSBY VG-CAN 3\*  
 EVEERMOT PABST ORMSBY VG-CAN 3\*

### BRAEDALE GOLDWYN PB

HOCANM10705608 B&W \*A1A2\*CVF\*BYF\*BLF  
 GP-84-8YR-CAN GM\*12 EXTRA\*05  
 F&L:83 DS:84 RP:87  
 CAN-GEV Dec\*19 99%Rel GLPI 2561/99%  
 KG M-240/11% F 22/33% %F 0.28 PRO\$  
 MR 104 P 7/14% %P 0.14 683  
 CAN-GEV Dec\*19 99%Rel CONF 6/83%  
 MS 5 F&L 6 DS 3 RP 0  
 Progeny Data: 37032 Daus: 86.00% GP+  
 3563EX 14147VG 14490GP 4554G 278F  
 38767 DAUS ME AVG: 11520 458 4.0 371 3.2  
 AVG BCA: M218 F235 P224

### SHOREMAR JAMES PB

HOCANM5902195 B&W \*A1A1\*CVF\*BLF  
 GP-81-2YR-CAN EXTRA\*98  
 CAN-GEV Dec\*19 99%Rel GLPI 1459/99%  
 KG M-1106 F-19 %F 0.21 P-13 %P 0.21  
 CAN-GEV Dec\*19 99%Rel CONF -4

### BRAEDALE BALER TWINE PB

HOCANF6860888 B&W \*BLF ETM B:08 Nov 1997  
 VG-86-2YR-CAN 34\*(27/146)  
 02-01 305 12096 591 4.9 402 3.3  
 365 14019 690 4.9 477 3.4  
 BCA 299 397 314  
 1 LACT: 27051 1359 5.0 1005 3.7 KG

### MARK CJ GILBROOK GRAND ET PB

HOCANM393207 B&W \*BLF\*MFF ET  
 VG-86-5YR-CAN EXTRA\*93  
**STELBRO JENINE AEROSTAR PB**  
 HOCANF5337384 B&W \*BLF B:23 Feb 1991  
 VG-85-4YR-CAN

### MAUGHLIN STORM PB

HOCANM5457798 B&W \*A2A2\*CDC\*CVF\*BRC\*BLF ET  
 EX-CAN EXTRA\*96

### BRAEDALE GYPSY GRAND PB

HOCANF5912235 B&W B:20 Sep 1993  
 VG-88-5YR-CAN 37\*(0/185)

### IDEE LOUIS LUISE PB

HOCANF8531257 B&W ET B:10 Apr 2002  
 EX-94-2E-CAN 16\*(0/80)  
 MS:93 (FA:8 RAH:8 RAW:7) F&L:93 DS:95 RP:95  
 CAN-GEV Dec\*19 88%Rel LPI 2223/67%  
 KG M-1020/2% F-14/15% %F 0.21 PRO\$  
 MR 98 P-5/19% %P 0.22 -299  
 CAN-GEV Dec\*19 77%Rel CONF 7/87%  
 MS 3 F&L 7 DS 9 RP 4  
 03-04 305 12601 504 4.0 437 3.5  
 365 14771 590 4.0 513 3.5  
 BCA 282 300 299  
 05-02 305 13109 510 3.9 441 3.4  
 BCA 263 277 281  
 5 LACT: 73663 2999 4.1 2584 3.5 KG  
 Avg BCA: M246(39) F263(42) P266(54)  
 1 Superior Lactations  
 ALL-ATLANTIC & NOM. ALL-CANADIAN 4-YR 2006  
 RES. GRAND ATLANTIC SPRING 2006  
 1ST 5-YR ATLANTIC SUMMER 2007  
 2ND 5-YR ATLANTIC CHAMP. 2007  
 1ST 4-YR ATLANTIC CHAMP. 2006  
 Progeny Data: 10EX 20VG 6GP 1G 0F  
 36 DAUS ME AVG: 12174 513 4.2 399 3.3  
 AVG BCA: M230 F263 P241

### WIL-HART E LOUIE-ET PB

HOUSAM2296159 B&W \*CVF\*BYF\*BLF ET  
 EX-93-6YR-USA  
 CAN-GEV Dec\*19 99%Rel GLPI 1375/98%  
 KG M-18 F-52 %F-0.47 P-24 %P-0.20  
 CAN-GEV Dec\*19 99%Rel CONF -5

### IDEE BELLWOOD LADONNA PB

HOCANF9172117 B&W ET B:07 Jun 2000  
 VG-87-4YR-CAN 2\*(0/10)  
 02-00 305 8650 351 4.1 307 3.5  
 365 10036 412 4.1 358 3.6  
 BCA 228 249 254  
 03-03 305 10231 414 4.0 353 3.5  
 BCA 223 241 237  
 04-05 305 11469 475 4.1 375 3.3  
 BCA 219 244 227  
 3 LACT: 33429 1372 4.1 1148 3.4 KG  
 Avg BCA: M223(7) F245(12) P239(20)  
 Progeny Data: 1EX 2VG 1GP 0G 0F  
 4 DAUS ME AVG: 11856 451 3.8 390 3.3  
 AVG BCA: M224 F231 P236

### MJR BLACKSTAR EMORY-ET PB

HOUSAM2114601 B&W \*CVF\*BLF ET  
 EX-97-10YR-USA GM  
**HIGH-SIGHTS MSCOT LOUISE-ET PB**  
 HOUSAF14900834 B&W ET B:01 Nov 1992  
 VG-87-2YR-USA GMD DOM

### MAIZEFIELD BELLWOOD-ET PB

HOUSAM2103297 B&W \*CVF\*BLF ET  
 EX-96-10YR-USA SP\*98 GM  
**RAVENSWELL LYDIA PB**  
 HOCANF4806501 B&W \*BRC B:07 Nov 1988  
 GP-82-2YR-CAN EX-92-3YR-USA DOM 19\*(3/92)  
 02-03 305 4846 220 4.5 174 3.6  
 358 5604 257 4.6 202 3.6  
 BCA 115 144 134  
 3 LACT: 27442 1232 4.5 972 3.5 KG  
 Avg BCA: M115(-53) F 144(-39) P 134(-39)  
 Progeny Data: 6EX 14VG 6GP 0G 0F  
 25 DAUS ME AVG: 11115 457 4.1 364 3.3  
 AVG BCA: M210 F234 P220

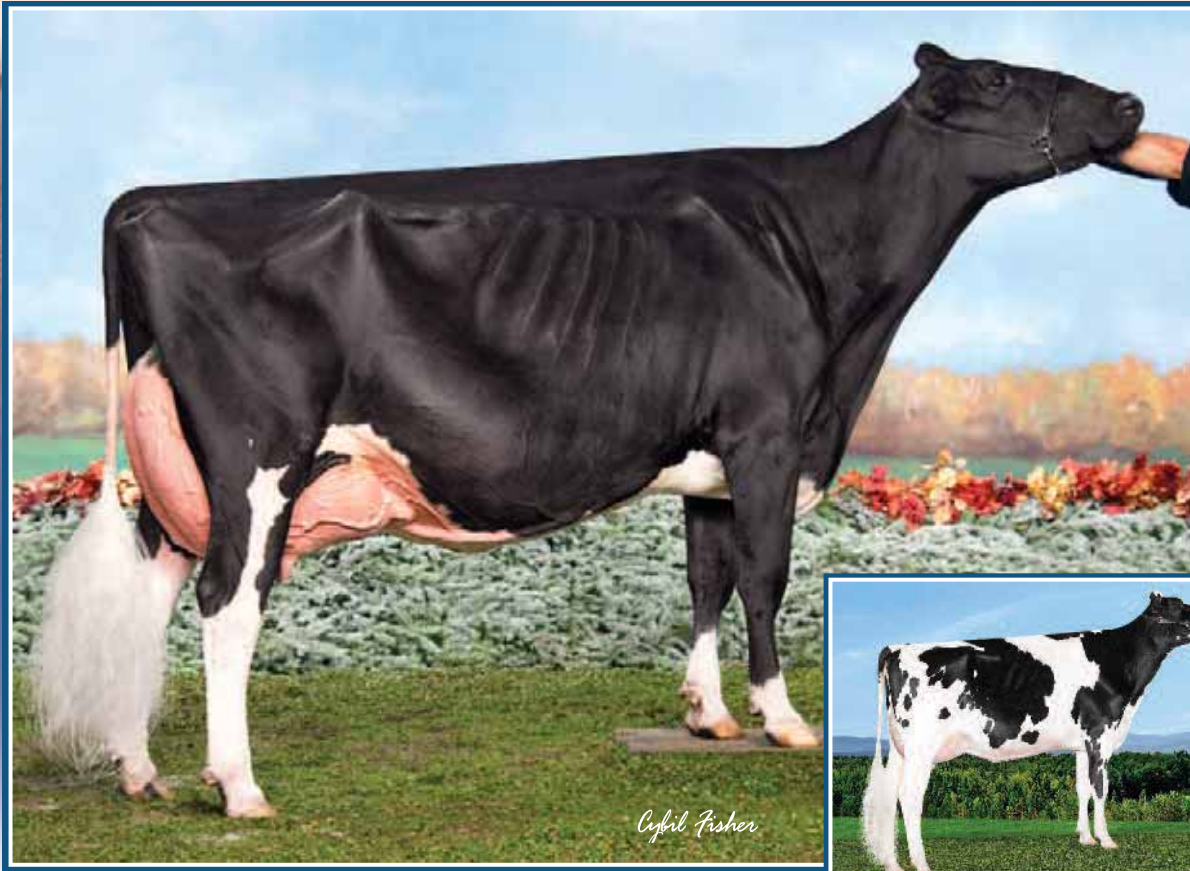

**Butz-Butler Gold Barbara EX-95 2E 1\***

Grand Champion WDE, Madison 2019  
 All-American 2013 & 2014 • All-Canadian 2012  
 2<sup>e</sup> mère | 2<sup>nd</sup> Dam of embryos

**Ms Gold Barbara Brilliant EX (MS:93)**

8<sup>th</sup> generation EX from the Barbie family  
 Mère | Dam of embryos

**4 embryos x EXPANDER de Brilliant (sem. sexée)  
 4 EXPANDER (sexed semen) embryos from Brilliant**

Produits | Produced

CAN-PA Dec\*19 PA LPI 2743  
 KG M 708 F 19 %F-0.08  
 MR 105 P 31 %P 0.08  
 CAN-PA Dec\*19 CONF 10  
 MS 10 F&L 6 DS 3 RP 5

4th-10th Maternal Dam

REGANCREST-PR BARBIE-ET EX-92-7YR-USA 6\*  
 REGANCREST JUROR BRINA-ET EX-92-4YR-USA  
 REGANCREST AEROSTAR BERT-ET EX-90-5YR-USA

REGANCREST MARK CHAIRMAN BEA EX-91-2E-USA  
 REGANCREST BOARD CHAIRMAN BEA EX-90-6YR-USA  
 REGANCREST APACHE STANDOUT BEA VG-86-7YR-USA  
 REGANCREST STANDOUT BERTRAND VG-85-USA

**STANTONS EXPANDER-ET PB**

HO840M3128769229 B&W \*A1A1\*CVF\*BYF\*BLF\*DP  
 VG-85-2YR-CAN  
 F&L:84 DS:85 RP:89  
 CAN-GEBV Dec\*19 98%Rel GLPI 2886/93%  
 KG M 1493/82% F 14/24% %F-0.35 PRO\$  
 MR 104 P 38/58% %P-0.08 1282  
 CAN-GEBV Dec\*19 97%Rel CONF 12/98%  
 MS 12 F&L 7 DS 2 RP 12  
 Progeny Data: 938 Daus: 82.00% GP+  
 0EX 139VG 635GP 159G 5F  
 994 DAUS ME AVG: 13067 502 3.8 416 3.2  
 AVG BCA: M247 F257 P252

**STANTONS HIGH OCTANE PB**

HOCANM11696704 B&W \*A1A2\*CVF\*BYF\*BLF\*DPF\*  
 EX-93-3YR-CAN ST\*17  
 CAN-GEBV Dec\*19 99%Rel GLPI 2932/97%  
 KG M 1618 F 29 %F-0.26 P 35 %P-0.15  
 CAN-GEBV Dec\*19 99%Rel CONF 11  
**STANTONS UNO ENYA PB**  
 HOCANF11537511 B&W ET B:01 Sep 2012  
 VG-86-2YR-CAN 15\*(3/72)  
 02-00 305 12663 492 3.9 412 3.3  
 365 14912 582 3.9 487 3.3  
 BCA 322 335 327  
 2 LACT: 39172 1542 3.9 1294 3.3 KG

**DE-SU BKM MCCUTCHEN 1174-ET PB**

HOUSAM69990138 B&W \*POF\*A1A2\*CDF\*CVF\*RDF\*  
 EX-93-4YR-USA ST\*15  
**MS CHASSITY OBS CLAIRE-ET PB**  
 HOUSAF141008075 B&W ET B:18 Dec 2010  
 VG-87-2YR-CAN 22\*(0/111)  
**AMIGHETTI NUMERO UNO ET PB**  
 HOITAM17990915143 B&W \*POF\*A1A2\*CVF\*BYF\*B  
 EX-90-3YR-HUN ST\*15  
**STANTONS SUPER ELDA PB**  
 HOCANF11084001 B&W ET B:25 Aug 2010  
 GP-83-2YR-CAN 13\*(0/65)

**MS GOLD BARBARA BRILIANT-ET PB**

HO840F3010354006 B&W \*BLF\*DPF ET  
 EX-90-5YR-CAN  
 MS:93 (FA:8 RAH:6 RAW:8) F&L:90 DS:92 RP:80  
 CAN-GEBV Dec\*19 87%Rel GLPI 2600/84%  
 KG M-78/28% F 24/61% %F 0.25 PRO\$  
 MR 106 P 24/70% %P 0.23 771  
 CAN-GEBV Dec\*19 85%Rel CONF 7/87%  
 MS 7 F&L 4 DS 4 RP -3  
 02-09 305 9722 429 4.4 350 3.6  
 BCA 222 262 248  
 04-05 292 12424 495 4.0 449 3.6  
 BCA 255 275 290  
 05-06 P191 12280 470 3.8 459 3.7  
 PBCA 245 254 291  
 3 LACT: 35877 1488 4.1 1310 3.7 KG  
 Avg BCA: M241 F264 P276

**VAL-BISSON DOORMAN PB**

HOCANM107281711 B&W \*A2A2\*CVF\*BYF\*BLF\*DPF  
 EX-90-5YR-CAN ST\*16  
 CAN-GEBV Dec\*19 99%Rel GLPI 3026/99%  
 KG M-70 F 35 %F 0.34 P 31 %P 0.28  
 CAN-GEBV Dec\*19 99%Rel CONF 13  
**BUTZ-BUTLER GOLD BARBARA-ET PB**  
 HOUSAF66625057 B&W ET B:11 Nov 2009  
 EX-95-2E-USA 1\*(0/7)  
 03-07 305 16393 626 3.8 490 3.0  
 365 18969 731 3.9 577 3.0  
 06-02 305 17264 748 4.3 476 2.8  
 3 LACT: 54536 2318 4.3 1713 3.1 KG  
 RES. ALL-CANADIAN MATURE COW 2016  
 ALL-AMERICAN 4-YR 2014  
 3RD MATURE COW ROYAL 2016  
 1ST 4-YR WORLD DAIRY EXPO 2014  
 HM. INT.CHAMP ROYAL 2012  
 INT. INT.CHAMP WORLD DAIRY EXPO 2013  
 Progeny Data: 1EX 5VG 1GP 0G 0F  
 8 DAUS ME AVG: 12650 549 4.3 422 3.3  
 AVG BCA: M239 F281 P255

**DE-SU 521 BOOKEM-ET PB**

HOUSAM66636657 B&W \*POF\*A2A2\*CVF\*RDF\*BYF\*  
 EX-90-8YR-USA  
**VAL-BISSON SHOTTLE IMELDA PB**  
 HOCANF106173432 B&W \*CVF\*BYF\*BLF\*DPF ET  
 EX-91-6YR-CAN EX-94-7YR-USA 9\*(4/41)  
**BRAEDALE GOLDWYN PB**  
 HOCANM10705608 B&W \*A1A2\*CVF\*BYF\*BLF  
 GP-84-8YR-CAN GM\*12 EXTRA\*05  
**REGANCREST BRASILIA-ET PB**  
 HOUSAF62496866 B&W ET B:02 Dec 2005  
 EX-92-2E-USA DOM 16\*(5/75)  
 02-03 305 12710 457 3.6 376 3.0  
 365 15050 538 3.6 449 3.0  
 2 LACT: 39577 1492 3.8 1182 3.0 KG  
 Progeny Data: 3EX 15VG 3GP 0G 0F  
 23 DAUS ME AVG: 13868 517 3.7 422 3.0  
 AVG BCA: M262 F265 P255



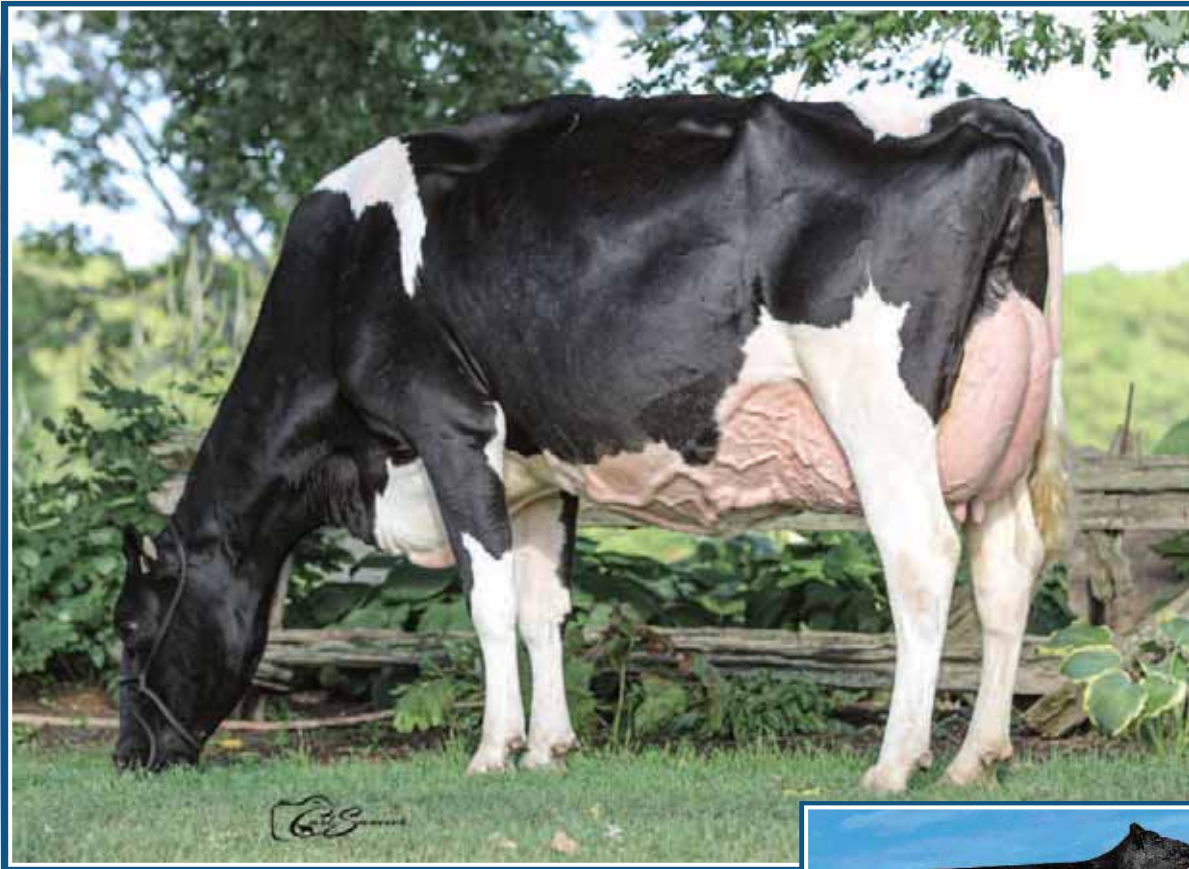

**Pierstein Cicero Time Out EX-95**

Grand Champion Trois-Rivières 2017 & 2019

Res. All-Canadian Sr. 3-Yr-Old 2017

Soeur mat. de la mère | Mat. Sister to dam of embryos

3

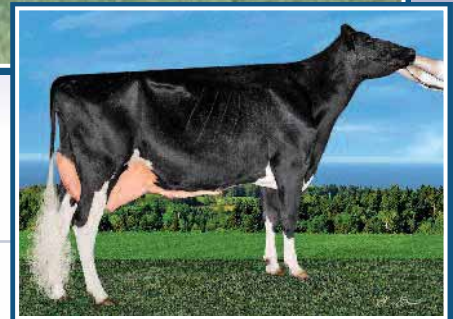

**Pierstein Cicero Tikki EX-92 2E**

3<sup>rd</sup> Mature Cow Kamouraska 2019

11<sup>th</sup> generation EX

Mère | Dam of embryos

**4 embryos MAS de Tikki | 4 MAS embryos from Tikki**

Non-produits | To be produced

PIERSTEIN CICERO TIKKI

HOCANF108308491 B&W ET B:10 Feb 2013

EX-92-2E-CAN

MS:92 (FA:8 RAH:8 RAW:7) F&L:92 DS:91 RP:91

CAN-GEV Dec\*19 82%Rel GLPI 2652/79%

KG M 766/73% F 9/41% %F-0.16 PRO\$

MR 106 P 13/50% %P-0.09 796

CAN-GEV Dec\*19 79%Rel CONF 7/87%

MS 7 F&L 6 DS 3 RP 4

Progeny Data: 0EX 0VG 1GP 0G 0F

1 DAUS ME AVG: 14450 590 4.1 478 3.3

AVG BCA: M273 F302 P289

02-02 305 9003 363 4.0 291 3.2

BCA 230 250 233

03-09 305 9575 376 3.9 314 3.3

BCA 191 203 197

04-09 305 9751 373 3.8 310 3.2

BCA 183 188 185

06-02 P208 12787 477 3.7 415 3.3

PBCA 250 254 259

4 LACT: 44957 1748 3.9 1450 3.2 KG

Avg BCA: M214 F224 P219

3RD MATURE COW KAMOURASKA 2019

**MR CHASSITY OBS CICERO-ET PB**

HOUSAM141007999 B&W \*A1A2\*CVF\*BYF\*BLF ET

CAN-GEV Dec\*19 96%Rel GLPI 2268/93%

KG M 1065/67% F 7/18% %F-0.29 PRO\$

MR 103 P 5/13% %P-0.24 304

CAN-GEV Dec\*19 93%Rel CONF 4/72%

MS 2 F&L 3 DS 2 RP 8

Progeny Data: 160 Daus: 76.00% GP+

9EX 50VG 64GP 37G 0F

170 DAUS ME AVG: 12875 482 3.7 391 3.0

AVG BCA: M243 F247 P236

**DE-SU OBSERVER-ET PB**

HOUSAM65917481 B&W \*POF\*A2A2\*CVF\*RDF\*BYF\*

EX-91-6YR-USA ST\*14

CAN-GEV Dec\*19 99%Rel GLPI 2571/99%

KG M 781 F 6 %F-0.21 P 26 %P 0.00

CAN-GEV Dec\*19 99%Rel CONF 2

**REGANCREST S CHASSITY-ET PB**

HOUSAF62496899 B&W \*BYF\*BLF ET

EX-92-4YR-USA GMD DOM 35\*(0/177)

02-01 305 14470 629 4.3 474 3.3

365 16638 711 4.3 541 3.3

2 LACT: 47864 1988 4.2 1433 3.0 KG

**BRAEDALE GOLDWYN PB**

HOCANM10705608 B&W \*A1A2\*CVF\*BYF\*BLF

GP-84-8YR-CAN GM\*12 EXTRA\*05

CAN-GEV Dec\*19 99%Rel GLPI 2561/99%

KG M-240 F 22 %F 0.28 P 7 %P 0.14

CAN-GEV Dec\*19 99%Rel CONF 6

**WILSON-DALE DURHAM TREND-ET PB**

HOUSAF133892604 B&W \*CVC ET B:21 Dec 2002

EX-92-4YR-USA

02-02 305 8763 353 4.0 299 3.4

03-07 305 11335 475 4.2 376 3.3

365 12832 537 4.2 431 3.4

2 LACT: 25329 1058 4.2 874 3.5 KG

Progeny Data: 1EX 1VG 2GP 0G 0F

4 DAUS ME AVG: 11962 472 3.9 370 3.1

AVG BCA: M226 F242 P224

**PINELAND GOLDWYN TIDBIT-ET PB**

HOUSAF64693371 B&W ET B:09 Oct 2007

EX-91-6YR-CAN 7\*(0/35)

MS:92 (FA:7 RAH:5 RAW:8) F&L:90 DS:94 RP:91

CAN-EBV Dec\*19 79%Rel LPI 2622/61%

KG M-23/31% F 13/46% %F 0.13 PRO\$

MR 102 P 3/31% %P 0.02 670

CAN-EBV Dec\*19 67%Rel CONF 9/95%

MS 7 F&L 10 DS 4 RP 4

03-07 305 13182 524 4.0 420 3.2

365 15581 641 4.1 507 3.3

BCA 283 305 282

05-08 305 11657 496 4.3 385 3.3

BCA 235 268 244

3 LACT: 61207 2673 4.4 2118 3.5 KG

AVG BCA: M250(62) F278(76) P256(65)

ALL-CANADIAN & RES. ALL-AMERICAN SR.3-YR 2011

HM. GRAND MONTMAGNY & RES. INT.CHAMP ROYAL 2011

1ST SR.3-YR ROYAL & 2ND SR.3-YR WORLD DAIRY EXPO 2011

Progeny Data: 6EX 7VG 3GP 1G 0F

18 DAUS ME AVG: 11539 467 4.0 369 3.2

AVG BCA: M218 F239 P223

4th-12th Maternal Dam

WILSONDALE BLACKSTAR TRENDY EX-92-2E-USA

WILSONDALE LINCOLN TORILYNN EX-91-2E-USA

WILSONDALE ASTRO TORILYNN EX-90-5YR-USA

WILSONDALE MANDINGO TORIANNE EX-90-3E-USA

WILSONDALE VALIANT TORY-ET EX-94-3E-USA

WILSONDALE IVAN TARA EX-94-4E-USA

WILSONDALE TT TRIUNA EX-94-5E-USA

WILSONDALE TRIUNA VG-87-5YR-USA

TRINA REDSTONE MARVEL EX-91-3E-USA

**SHOREMAR JAMES PB**

HOCANM5902195 B&W \*A1A1\*CVF\*BLF

GP-81-2YR-CAN EXTRA\*98

**BRAEDALE BALER TWINE PB**

HOCANF6860888 B&W \*BLF ET M B:08 Nov 1997

VG-86-2YR-CAN 34\*(27/146)

**REGANCREST ELTON DURHAM-ET PB**

HOUSAM2250783 B&W \*CVC\*RDF\*BLF ET

EX-90-7YR-USA GM

**WILSONDALE RUDOLPH TRENDEE PB**

HOUSAF124537675 B&W B:12 Mar 1998

EX-92-5YR-USA DOM

04-09 305 11807 495 4.2 396 3.4

365 13109 563 4.3 447 3.4

4 LACT: 38153 1597 4.2 1294 3.4 KG



**Budjon-JK Gchip Ellen EX-91**

9<sup>th</sup> generation EX  
 From the Broker Elegance family  
 Mère | Dam of embryos

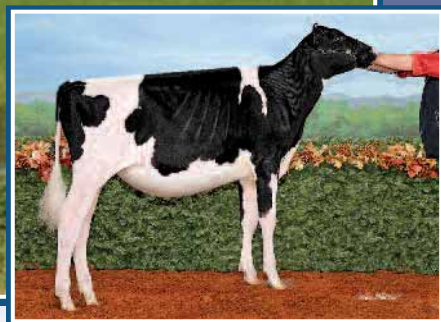

**Winright Solomon Espresso**

1<sup>st</sup> Junior Calf *Reval* 2019  
 Soeur | Mat. Sister to the embryos

**4 embryos x SIDEKICK (sem. sexée) de Ellen**  
**4 SIDEKICK (sexed semen) from Ellen**

Produits | Produced  
 CAN-PA Dec\*19 PA LPI 2534  
 KG M-21 F 8 %F 0.08  
 MR 103 P 3 %P 0.04  
 CAN-PA Dec\*19 CONF 11  
 MS 11 F&L 6 DS 6 RP 4

4th-9th Maternal Dam  
 BUDJON-JK LINJET EILEEN-ET EX-96-4E-USA 6\*  
 KRULL BROKER ELEGANCE EX-96-3E-USA 1\*  
 KRULL STARBUCK EXCELLENCY EX-90-4YR-USA  
 KRULL TT EXCELLENCY EX-90-4YR-USA  
 KRULL BOOT MARK EXCELLENCY EX-92-2E-USA  
 KRULL KINGSTEAD EXCELLENCY EX-92-4E-USA

**WALNUTLAWN SIDEKICK PB**  
 HOCANM12508113 B&W \*A2A2\*CDF\*CVF\*RDF\*BYF\*  
 VG-85-2YR-CAN  
 F&L:81 DS:89 RP:87  
 CAN-GPA Dec\*19 81%Rel GPA LPI 3074/77%  
 KG M-132/25% F-41/2% %F-0.33 PRO\$  
 MR 105 P 26/38% %P 0.20 1552  
 CAN-GPA Dec\*19 78%Rel CONF 15/99%  
 MS 14 F&L 9 DS 9 RP 4

**WILLSBRO ABBOTT PB**  
 HOGBRM388380500583 B&W \*A2A2\*CDC\*CVF\*BYF\*  
 CAN-GEV Dec\*19 96%Rel GLPI 3240/91%  
 KG M 607 F 85 %F 0.54 P 54 %P 0.28  
 CAN-GEV Dec\*19 94%Rel CONF 11

**STE ODILE SATISFACTION PB**  
 HOCANM107684748 B&W \*A2A2\*CVF\*BYF\*BLF ET  
**WILLSBRO MOGUL AMBER ET PB**  
 HOGBRF12416103 B&W ET B:21 Nov 2012

**WALNUTLAWN MCCUTCHEN SUMMER PB**  
 HOCANF11120480 B&W ET B:11 Feb 2013  
 EX-92-3YR-USA EX-93-5YR-CAN 4\*(0/20)  
 01-10 305 10438 476 4.6 336 3.2  
 365 12248 561 4.6 403 3.3  
 BCA 267 331 269  
 2 LACT: 20542 939 4.6 667 3.2 KG

**DE-SU BKM MCCUTCHEN 1174-ET PB**  
 HOUSAM69990138 B&W \*POF\*A1A2\*CDF\*CVF\*RDF\*  
 EX-93-4YR-USA ST\*15  
**MISTY SPRINGS LAVANGUARD SUE PB**  
 HOCANF9979603 B&W \*BYF ET B:16 Aug 2009  
 VG-89-4YR-CAN 12\*(0/60)

**BUDJON-JK GCHIP ELLEN-ET PB**  
 HO840F300999519 B&W \*BLF\*DPF ET  
 EX-91-4YR-USA  
 GMACE Dec\*19 83%Rel GMLPI 1994/80%  
 KG M-132/25% F-41/2% %F-0.33 PRO\$  
 MR 100 P-20/5% %P-0.13 -482  
 GMACE Dec\*19 80%Rel CONF 7/87%  
 MS 8 F&L 2 DS 3 RP 4  
 02-01 305 10528 385 3.7 337 3.2  
 03-05 305 11635 413 3.5 341 2.9  
 365 13717 491 3.6 412 3.0  
 2 LACT: 26776 980 3.7 841 3.1 KG

**MR CHASSITY GOLD CHIP-ET PB**  
 HOUSAM140145553 B&W \*POF\*A1A2\*CVF\*RDF\*BYF  
 EX-94-6YR-USA ST\*14  
 CAN-GEV Dec\*19 99%Rel GLPI 2558/99%  
 KG M-76 F-3 %F-0.01 P-26 %P-0.20  
 CAN-GEV Dec\*19 99%Rel CONF 12

**BRAEDALE GOLDWYN PB**  
 HOCANM10705608 B&W \*A1A2\*CVF\*BYF\*BLF  
 GP-84-8YR-CAN GM\*12 EXTRA\*05  
**REGANCREST S CHASSITY-ET PB**  
 HOUSAF62496899 B&W \*BYF\*BLF ET  
 EX-92-4YR-USA GMD DOM 35\*(0/177)

**BUDJON-JK EMILYS EDAIR-ET PB**  
 HOUSAF138418546 B&W ET B:18 Apr 2007  
 EX-95-2E-USA 1\*(0/7)  
 02-02 305 10587 371 3.5 347 3.3  
 03-03 305 11689 415 3.6 390 3.3  
 04-03 305 15032 481 3.2 488 3.2  
 365 17427 563 3.2 569 3.3  
 06-11 305 14932 516 3.5 464 3.1  
 4 LACT: 60074 2054 3.4 1970 3.3 KG  
 RES. ALL-CANADIAN JR.3-YR 2010  
 RES. ALL-AMERICAN JR.3-YR 2010  
 2ND JR.3-YR ROYAL 2010  
 Progeny Data: 0EX 5VG 0GP 1G 0F  
 6 DAUS ME AVG: 13074 426 3.3 399 3.0  
 AVG BCA: M247 F218 P241

**REGANCREST DUNDEE-ET PB**  
 HOUSAM127640114 B&W \*CVF\*BYF\*BLF ET  
 EX-95-6YR-USA ST\*04  
**BUDJON-JK STORM EMILY-ET PB**  
 HOUSAF133351712 B&W ET B:07 Sep 2002  
 EX-92-2E-USA DOM  
 04-08 305 15749 584 3.7 508 3.2  
 365 18638 687 3.7 603 3.2  
 3 LACT: 47864 1738 3.6 1573 3.3 KG  
 RES. ALL-AMERICAN SR.2-YR 2005  
 2ND SR.2-YR WORLD DAIRY EXPO 2005





**Knonaudale Jasmine EX-96 4E 6\* (MS:97)**

Grand Champion Autumn Opportunity Show 2017  
 2<sup>nd</sup> Longue Production Cow *Royal* 2017  
 2<sup>e</sup> mère | 2<sup>nd</sup> Dam of embryos



**Kingsway Impression Joline**

Impression daughter with 32\* in her pedigree  
 Mère | Dam of embryos

5

**4 embryos x DENVER (sem. sexée) de Joline**  
**4 DENVER (sexed semen) embryos from Joline**

Produits d'ici la vente | To be produced before the sale

CAN-PA Dec\*19 PA LPI 2977  
 KG M 613 F 40 %F 0.14  
 MR 105 P 26 %P 0.06  
 CAN-PA Dec\*19 CONF 14  
 MS 12 F&L 11 DS 9 RP 9

**BRENLAND DENVER PB**

HOCANM12074893 B&W \*A1A2\*CDF\*CVF\*RDF\*BYF\*  
 CAN-GPA Dec\*19 84%Rel GPA LPI 3027/81%  
 KG M 1077/67% F 46/62% %F 0.06 PRO\$  
 MR 106 P 35/53% %P-0.01 1534  
 CAN-GPA Dec\*19 82%Rel CONF 14/99%  
 MS 13 F&L 9 DS 10 RP 7

**KINGSWAY IMPRESSION JOLINE PB**

HOCANF111519625 B&W ET B:13 Jan 2019  
 CAN-PA Dec\*19 44%Rel PA LPI 2926/40%  
 KG M 148/40% F 33/73% %F 0.26 PRO\$  
 MR 104 P 17/57% %P 0.11 1177  
 CAN-PA Dec\*19 41%Rel CONF 13/99%  
 MS 10 F&L 12 DS 8 RP 11

**STANTONS HIGH OCTANE PB**

HOCANM11696704 B&W \*A1A2\*CVF\*BYF\*BLF\*DPF\*  
 EX-93-3YR-CAN ST\*17  
 CAN-GEV Dec\*19 99%Rel GLPI 2932/97%  
 KG M 1618 F 29 %F-0.26 P 35 %P-0.15  
 CAN-GEV Dec\*19 99%Rel CONF 11

**BRENLAND DOORMAN DESIRABLE PB**

HOCANF9913324 B&W ET B:24 Mar 2014  
 EX-90-5YR-CAN 1\*(0/7)  
 02-01 305 10968 492 4.5 352 3.2  
 365 12828 593 4.6 420 3.3  
 BCA 285 344 286  
 3 LACT: 39073 1932 4.9 1351 3.5 KG

**MONUMENT IMPRESSION-ET PB**

HOUSAM66382657 B&W \*A2A2\*CVF\*RDF\*BYF\*BLF\*  
 EX-95-9YR-CAN ST\*13  
 CAN-GEV Dec\*19 99%Rel GLPI 2874/99%  
 KG M 847 F 20 %F-0.10 P 19 %P-0.08  
 CAN-GEV Dec\*19 99%Rel CONF 12

**KNONAUDALE JASMINE PB**

HOCANF8994601 B&W ET B:25 Jan 2009  
 EX-96-4E-CAN 6\*(11/22)  
 06-07 305 12385 639 5.2 444 3.6  
 BCA 236 324 267  
 08-02 305 13591 664 4.9 451 3.3  
 365 15242 746 4.9 519 3.4  
 BCA 261 349 280  
 6 LACT: 77382 3518 4.5 2747 3.5 KG  
 Avg BCA: M238(21) F288(55) P261(39)  
 1 Superior Lactations  
 RES. ALL-CANADIAN LONGTIME PROD 2017  
 HM. ALL-ONTARIO MATURE COW 2015  
 GRAND AUTUMN OPP. & GRAND NORTHUMBERLAND 2017  
 GRAND STORMONT 2014  
 RES. GRAND NORTHUMBERLAND 2013  
 Progeny Data: 3EX 7VG 1GP 0G 0F  
 13 DAUS ME AVG: 11750 533 4.5 402 3.4  
 AVG BCA: M222 F273 P243

4th-7th Maternal Dam

KNONAUDALE ANNA VG-88-5YR-CAN 4\*  
 KNONAUDALE TODDIE GP-83-2YR-CAN 4\*  
 KNONAUDALE PERPETUA VG-87-5YR-CAN 6\*  
 KNONAUDALE LIZ VG-88-6YR-CAN 5\*

**DE-SU BKM MCCUTCHEN 1174-ET PB**

HOUSAM69990138 B&W \*POF\*A1A2\*CDF\*CVF\*RDF\*  
 EX-93-4YR-USA ST\*15

**MS CHASSITY OBS CLAIRE-ET PB**

HOUSAF141008075 B&W ET B:18 Dec 2010  
 VG-87-2YR-CAN 22\*(0/11)

**VAL-BISSON DOORMAN PB**

HOCANM107281711 B&W \*A2A2\*CVF\*BYF\*BLF\*DPF  
 EX-90-5YR-CAN ST\*16

**CO-VISTA ATWOOD DESIRE-ET PB**

HOUSAF69058395 B&W ET B:26 Mar 2010  
 EX-90-7YR-CAN 14\*(0/70)

**VELVET-VIEW-KJ SOCRATES-ET PB**

HOUSAM133126053 B&W \*A2A2\*CVF\*RDF\*BLF\*DPF  
 EX-94-5YR-USA GM\*10

**RIVER-GORGE JUDY-ET PB**

HOUSAF62233521 B&W ET B:26 Mar 2005  
 VG-85-2YR-USA

**BRAEDAILE GOLDWYN PB**

HOCANM10705608 B&W \*A1A2\*CVF\*BYF\*BLF  
 GP-84-8YR-CAN GM\*12 EXTRA\*05

**KNONAUDALE ELSY PB**

HOCANF8823985 B&W ET B:20 Sep 2004  
 EX-92-2E-USA 7\*(0/35)  
 02-02 305 9805 356 3.6 323 3.3  
 365 11573 425 3.7 389 3.4  
 BCA 234 231 243  
 2 LACT: 31310 1104 3.5 1054 3.4 KG  
 Avg BCA: M234(16) F231(1) P243(17)  
 2ND SR.2-YR MAXVILLE SPRING 2007  
 2ND SR.2-YR STORMONT 2007  
 2ND SR.1-YR MAXVILLE SPRING 2006  
 3RD SR.CALF STORMONT 2005  
 Progeny Data: 3EX 5VG 1GP 0G 0F  
 9 DAUS ME AVG: 12386 465 3.8 405 3.3  
 AVG BCA: M234 F238 P245



*Mare Boisvert*

**Fortale Barbwire Pomlie VG-88 1\***

1<sup>st</sup> Jr. 2-Yr-Old & H.M. Grand Champion R&W Montmagny 2014  
 Nom. All-American Jr. 2-Yr-Old R&W 2014  
**Mère I Dam of embryo**

**4 embryos x AWESOME (sem. sexée) de Pomlie**  
**4 AWESOME (sexed semen) embryos from Pomlie**

Awesome Produits | Produced  
 CAN-PA Dec\*19 PA LPI 2198  
 KG M-379 F-20 %F-0.05  
 MR 96 P-13 %P-0.01  
 CAN-PA Dec\*19 CONF 9  
 MS 10 F&L 4 DS 9 RP 6

OR

**4 embryos x WARRIOR (sem. sexée) de Pomlie**  
**4 WARRIOR (sexed semen) embryos from Pomlie**

Warrior Non-produits | To be produced  
 CAN-PA Dec\*19 PA LPI 2198  
 KG M-379 F-20 %F-0.05  
 MR 96 P-13 %P-0.01  
 CAN-PA Dec\*19 CONF 9  
 MS 10 F&L 4 DS 9 RP 6

**LUCK-E AWESOME-RED PB**  
 HOCANF72186769 R&W \*A1A1\*CDF\*CVC\*BYF\*BLF\*  
 CAN-GEBV Dec\*19 91%Rel GLPI 2116/86%  
 KG M 1168/1% F-36/1% %F 0.07 PRO\$  
 MR 96 P-33/0% %P 0.05 -590  
 CAN-GEBV Dec\*19 88%Rel CONF 12/98%  
 MS 15 F&L 2 DS 8 RP 9  
 Progeny Data: 78 Daus: 88.00% GP+  
 0EX 32VG 37GP 9G 0F  
 78 DAUS ME AVG: 11410 447 3.9 368 3.2  
 AVG BCA: M216 F229 P222

4th-6th Maternal Dam  
 PROULADE BEAUTE CHARLES VG-85-2YR-CAN 10\*  
 PROULADE MARIE STARTREK VG-86-3YR-CAN  
 PROULADE MARY REX VG-85-4YR-CAN

**MR BLONDIN WARRIOR-RED-ET PB**  
 HO840M3139655530 R&W \*POF\*A1A2\*CDF\*CVF\*BY  
 CAN-GPA Dec\*19 81%Rel GPA LPI 2818/78%  
 KG M 142/23% F 4/16% %F-0.01 PRO\$  
 MR 106 P 8/15% %P 0.03 783  
 CAN-GPA Dec\*19 79%Rel CONF 14/99%  
 MS 14 F&L 8 DS 12 RP 5

**FORTALE BARBWIRE POMLIE PB**  
 HOCANF107408014 R&W B:24 Mar 2012  
 VG-88-4YR-CAN 1\*(2/4)  
 MS:88 (FA:8 RAH:7 RAW:9) F&L:88 DS:90 RP:86  
 CAN-EBV Dec\*19 69%Rel LPI 2279/56%  
 KG M 410/55% F-4/24% %F-0.19 PRO\$  
 MR 96 P 7/39% %P-0.06 94  
 CAN-EBV Dec\*19 54%Rel CONF 6/80%  
 MS 4 F&L 5 DS 9 RP 2  
 02-01 305 10035 404 4.0 320 3.2  
 365 11290 465 4.1 367 3.3  
 BCA 261 283 260  
 04-00 305 12187 481 4.0 389 3.2  
 BCA 246 264 249  
 05-09 305 15111 489 3.2 483 3.2  
 BCA 275 242 282  
 3 LACT: 43192 1610 3.7 1435 3.3 KG  
 Avg BCA: M261(43) F263(24) P264(36)  
 HM. GRAND Montmagny R&W 2014  
 1ST JR.2-YR SUPREME LAITIER R & W 2014  
 1ST JR.2-YR Montmagny R&W 2014  
 Progeny Data: 0EX 3VG 2GP 0G 0F  
 6 DAUS ME AVG: 12968 498 3.8 418 3.2  
 AVG BCA: M245 F255 P253

**HYLITE BARBWIRE PB**  
 HOCANM9748330 R&W \*BYF ET  
 CAN-GEBV Dec\*19 96%Rel GLPI 2093/92%  
 KG M-413 F-16 %F-0.01 P-3 %P 0.09  
 CAN-GEBV Dec\*19 92%Rel CONF 6  
**LOOKOUT RITZY POMGIRL PB**  
 HOCANF104483833 R&W ET B:02 Jun 2008  
 VG-86-2YR-CAN 4\*(6/18)  
 02-02 305 9876 371 3.8 332 3.4  
 365 11454 433 3.8 387 3.4  
 BCA 252 252 263  
 03-09 305 9924 401 4.0 326 3.3  
 BCA 205 225 213  
 05-11 305 11240 389 3.5 371 3.3  
 BCA 221 208 233  
 07-10 305 11356 397 3.5 367 3.2  
 BCA 222 212 229  
 7 LACT: 78394 2951 3.8 2628 3.4 KG  
 Avg BCA: M213(-22 ) F 214(-31 ) P 222(-17 )  
 3RD JR.2-YR ROYAL R&W 2010  
 2ND JR.2-YR QC INTERNATIONAL R&W 2010  
 Progeny Data: 1EX 5VG 5GP 1G 0F  
 12 DAUS ME AVG: 12015 455 3.8 394 3.3  
 AVG BCA: M227 F233 P238

**DESLACS SHAQUILLE PB**  
 HOCANM103512991 B&W \*A1A2\*RDC\*CVF\*BYF\*BLF  
 GP-82-4YR-CAN  
**RAINYRIDGE TALENT BARBARA PB**  
 HOCANF7543170 B&W \*RDC B:31 Mar 2005  
 EX-94-5YR-CAN EX-95-5YR-USA 14\*(9/61)  
**BUCKHORN-ACRES RITZY-RED-ET PB**  
 HOCANF100704017 R&W ET B:02 Oct 2002  
 VG-88-3YR-CAN 6\*(16/14)  
 02-04 305 9984 347 3.5 334 3.3  
 365 11568 409 3.5 395 3.4  
 BCA 240 227 255  
 3 LACT: 24579 859 3.5 841 3.4 KG  
 Avg BCA: M231(19) F217(21) P244(35)  
 NOM. ALL-CANADIAN SR.2-YR 2005  
 RES. ALL-AMERICAN R&W SR.2-YR 2005  
 RES. GRAND QC INTERNATIONAL R&W 2005  
 RES. GRAND QUEBEC SPRING R&W 2005  
 1ST SR.2-YR QC INTERNATIONAL R&W 2005  
 1ST SR.2-YR QUEBEC SPRING R&W 2005  
 Progeny Data: 3EX 2VG 0GP 0G 0F  
 5 DAUS ME AVG: 11750 443 3.8 384 3.3  
 AVG BCA: M222 F227 P232





**MS Stranshome Giorgi-Red EX-93 (MS:94)**

1<sup>st</sup> Sr. 3-Yr-Old R&W *Royal* 2019

1<sup>st</sup> Sr. 2-Yr-Old & H.M. Intermediate Champion R&W *Royal* 2018

Mère | Dam of embryos

7

**4 embryos x DEVOUR (sem. sexée) de Giorgi-Red**  
**4 DEVOUR (sexed semen) embryos from Giorgi-Red**

Non-produits | To be produced  
CAN-PA Dec\*19 PA LPI 2505  
KG M-304 F 9 %F 0.20  
MR 100 P-2 %P 0.08  
CAN-PA Dec\*19 CONF 10  
MS 10 F&L 8 DS 3 RP 4

**OR** **4 embryos x AWESOME (sem. sexée) de Giorgi-Red**  
**4 AWESOME (sexed semen) embryos from Giorgi-Red**

Non-produits | To be produced  
CAN-PA Dec\*19 PA LPI 2174  
KG M-1216 F-21 %F 0.28  
MR 97 P-26 %P 0.14  
CAN-PA Dec\*19 CONF 10  
MS 11 F&L 4 DS 5 RP 5

**MR DANIELLE DEVOUR-ET PB**  
HOUSAM72713024 B&W \*A1A1\*RDC\*CVF\*BYF\*BLF\*  
GMACE Dec\*19 82%Rel GMLPI 2778/78%  
KG M 656/45% F 22/33% %F-0.02 PRO\$  
MR 102 P 15/22% %P-0.05 1026  
GMACE Dec\*19 79%Rel CONF 12/98%  
MS 13 F&L 9 DS 4 RP 7  
Progeny Data: 36 Daus: 88.00% GP+  
0EX 14VG 18GP 4G 0F

4th-11th Maternal Dam  
SCIENTIFIC RAES HOPE-RED-ET EX-92-5YR-USA 3\*  
SCIENTIFIC JUBILANT RAE-ET EX-90-6YR-USA  
HANOVERHILL TONY RAE EX-96-3E-USA 5\*  
HANOVERHILL TT ROXETTE-ET EX-94-2E-USA  
A MIL-R-MOR ROXETTE EX-CAN 30\*  
GLENRIDGE CITATION ROXY EX-97-4E-USA 6\*  
NORTON COURT MODEL VEE EX-90-13YRS-USA 6\*  
NORTON COURT REFLECTION VALE VG-85-17YR-USA 5\*

**LUCK-E AWESOME-RED PB**  
HOUSAM72186769 R&W \*A1A1\*CDF\*CVF\*BYF\*BLF\*  
CAN-GEV Dec\*19 91%Rel GLPI 2116/86%  
KG M-1168/1% F-36/1% %F 0.07 PRO\$  
MR 96 P-33/0% %P 0.05 -590  
CAN-GEV Dec\*19 88%Rel CONF 12/98%  
MS 15 F&L 2 DS 8 RP 9  
Progeny Data: 78 Daus: 88.00% GP+  
0EX 32VG 37GP 9G 0F  
78 DAUS ME AVG: 11410 447 3.9 368 3.2  
AVG BCA: M216 F229 P222

**MS STRANSHOME GIORGI-RED-ET PB**  
HOUSAF143692867 R&W ET B:02 Sep 2015  
EX-93-4YR-CAN  
MS:94 (FA:8 RAH:8 RAW:6) F&L:94 DS:90 RP:92  
CAN-GEV Dec\*19 81%Rel GLPI 2232/78%  
KG M-1264/1% F-5/23% %F 0.40 PRO\$  
MR 98 P-19/6% %P 0.20 30  
CAN-GEV Dec\*19 78%Rel CONF 8/92%  
MS 7 F&L 6 DS 1 RP 1  
03-01 229 7520 343 4.6 269 3.6  
BCA 162 197 180  
04-00 P86 9370 450 4.8 361 3.9  
PBCA 192 246 230  
2 LACT: 10851 485 4.5 388 3.6 KG  
Avg BCA: M177 F222 P205  
RES. GRAND QUEBEC SPRING R&W 2019  
HM. INT.CHAMP ROYAL R&W 2018  
1ST SR.3-YR ROYAL R&W 2019  
1ST SR.2-YR ROYAL R&W 2018

**MR APPLES ARMANI-ET PB**  
HOUSAM68571374 B&W \*A1A1\*RDC\*CVF\*BYF\*BLF\*  
EX-90-4YR-USA ST\*16  
CAN-GEV Dec\*19 98%Rel GLPI 2741/95%  
KG M-1367 F 45 %F 0.92 P 4 %P 0.44  
CAN-GEV Dec\*19 96%Rel CONF 8  
**JERLAND TAL GIOVANNA-RED-ET PB**  
HOUSAF140023277 R&W ET B:02 Sep 2008  
EX-92-2E-USA  
Progeny Data: 1EX 1VG 0GP 0G 0F  
2 DAUS ME AVG: 9845 451 4.6 356 3.6  
AVG BCA: M186 F231 P215

**BRAEDALE GOLDWYN PB**  
HOCANM10705608 B&W \*A1A2\*CVF\*BYF\*BLF\*  
GP-84-8YR-CAN GM12 EXTRA'05  
**KHW REGIMENT APPLE-RED-ET PB**  
HOUSAF135511521 R&W \*CVC\*BLF\*DPF ET  
EX-96-4E-USA DOM 28\*(0/140)  
**LADINO PARK TALENT-IMP-ET PB**  
HOAUSM930377 B&W \*A2A2\*RDC\*CVF\*BLF ET  
EX-90-6YR-AUS ST\*03  
**SCIENTIFIC GRACE-RED-ET PB**  
HOUSAF132856773 R&W ET B:01 Mar 2002  
EX-91-5YR-USA  
03-04 305 10864 397 3.7 418 3.8  
365 12696 473 3.7 490 3.9  
3 LACT: 44403 1805 4.1 1651 3.7 KG  
NOM. ALL-AMERICAN R&W MATURE COW 2008  
NOM. ALL-AMERICAN R&W 5-YR 2007  
2ND JR.1-YR WORLD DAIRY EXPO R&W 2003  
Progeny Data: 2EX 0VG 2GP 0G 0F  
3 DAUS ME AVG: 11486 465 4.0 380 3.3  
AVG BCA: M217 F238 P230



**Robrook Goldwyn Cameron EX-95**

Grand Champion *Royal* 2013  
 All-Canadian & All-American 2011-2012-2013  
 2<sup>e</sup> mère | 2<sup>nd</sup> Dam of embryos



**Jacobs Jordan Carmel EX-94 2E**

1<sup>st</sup> Aged Cow WDE, Madison 2019  
 1<sup>st</sup> Mature Cow *Royal* 2019 • All-Can. 5-Yr-Old 2018  
 Mème famille | Same family

**4 embryos x UNIX (sem. sexée) de Camery  
 4 UNIX (sexed semen) embryos from Camery**

Produits | Produced  
 CAN-PA Dec\*19 PA LPI 2426  
 KG M 256 F-19 %F-0.28  
 MR 96 P 10 %P 0.01  
 CAN-PA Dec\*19 CONF 11  
 MS 9 F&L 9 DS 6 RP 6

OR

**4 embryos x LAUTRUST (sem. sexée) de Camery  
 4 LAUTRUST (sexed semen) embryos from Camery**

Produits | Produced  
 CAN-PA Dec\*19 PA LPI 2570  
 KG M 551 F 11 %F-0.10  
 MR 98 P 32 %P 0.13  
 CAN-PA Dec\*19 CONF 9  
 MS 7 F&L 10 DS 6 RP 7

4th-7th Maternal Dam  
 ROBROOK BEN CORALEE VG-86-3YR-CAN  
 WLLRAE GRUBER CORRIE EX-CAN  
 MCF024 SELECTION CANDY VG-85-3YR-CAN  
 WLLRAE VIANNEY MANDY VG-85-3YR-CAN

**CROTEAU LESPERRON UNIX PB**  
 HOCANM107567492 B&W \*A1A1\*CVF\*BYF\*BLF\*DPF  
 EX-96-7YR-CAN ST\*17  
 F&L:94 DS:97 RP:96  
 CAN-GEVB Dec\*19 99%Rel GLPI 2936/96%  
 KG M 937/60% F 25/37% %F-0.09 PRO\$  
 MR 97 P 26/38% %P-0.04 1222  
 CAN-GEVB Dec\*19 98%Rel CONF 13/99%  
 MS 13 F&L 9 DS 3 RP 7  
 Progeny Data: 1181 Daus: 80.00% GP+  
 23EX 265VG 668GP 218G 7F  
 1205 DAUS ME AVG: 12628 491 3.9 397 3.1  
 AVG BCA: M239 F252 P240



**Gen-Com Damion Camery  
 EX-92 2E (MS:93)**

4-09 365 11,714 kg 3.5% 3.4% (208-190-215)  
 Mère | Dam of embryos

**GEN-COM DAMION CAMERY PB**  
 HOCANF106566703 B&W ET B:02 Oct 2012  
 EX-92-2E-CAN  
 MS:93 (FA:9 RAH:6 RAW:9) F&L:90 DS:94 RP:91  
 CAN-GEVB Dec\*19 83%Rel GLPI 1916/79%  
 KG M 425/14% F-63/0% %F-0.44 PRO\$  
 MR 94 P-7/17% %P 0.06 -612  
 CAN-GEVB Dec\*19 80%Rel CONF 8/92%  
 MS 4 F&L 8 DS 9 RP 4  
 02-05 305 8734 354 4.1 297 3.4  
 332 9285 380 4.1 319 3.4  
 BCA 210 230 225  
 03-06 305 7393 238 3.2 245 3.3  
 BCA 158 138 164  
 04-09 305 10170 346 3.4 336 3.3  
 BCA 208 190 215  
 06-05 P261 10053 346 3.4 331 3.3  
 PBCA 193 181 204  
 4 LACT: 40757 1466 3.6 1373 3.4 KG  
 Avg BCA: M192 F185 P202  
 Progeny Data: 0EX 0VG 1GP 0G 0F  
 2 DAUS ME AVG: 12333 511 4.1 400 3.2  
 AVG BCA: M233 F262 P242

**ROBROOK GOLDWYN CAMERON PB**  
 HOCANF105794423 B&W B:20 Mar 2009  
 VG-87-2YR-CAN EX-95-5YR-USA  
 02-03 305 9539 376 3.9 345 3.6  
 03-04 305 11363 457 4.0 408 3.6  
 313 11558 466 4.0 416 3.6  
 2 LACT: 22122 888 4.0 802 3.6 KG  
 ALL-CANADIAN 4-YR & ALL-AMERICAN 4-YR 2013  
 GRAND ROYAL & 1ST 4-YR ROYAL 2013  
 HM. GRAND WORLD DAIRY EXPO 2013  
 3RD 5-YR WORLD DAIRY EXPO 2014  
 Progeny Data: 1EX 5VG 0GP 0G 0F  
 6 DAUS ME AVG: 11380 455 4.0 384 3.4  
 AVG BCA: M215 F233 P232

**COMESTAR LAUTRUST PB**  
 HOCANM107359260 B&W \*A2A2\*CVF\*RDF\*BYF\*BLF  
 VG-87-6YR-CAN EXTRA\*17  
 F&L:85 DS:86 RP:92  
 CAN-GEVB Dec\*19 95%Rel GLPI 3223/92%  
 KG M 1527/83% F 84/94% %F 0.22 PRO\$  
 MR 102 P 70/94% %P 0.15 2033  
 CAN-GEVB Dec\*19 92%Rel CONF 10/96%  
 MS 9 F&L 11 DS 3 RP 9  
 Progeny Data: 167 Daus: 74.00% GP+  
 6EX 41VG 78GP 40G 2F  
 176 DAUS ME AVG: 12405 503 4.1 406 3.3  
 AVG BCA: M234 F258 P245

**REGANCREST ELTON DURHAM-ET PB**  
 HOUSAM2250783 B&W \*CVC\*RDF\*BLF ET  
 EX-90-7YR-USA GM  
**REGANCREST ENCORE DALHIA-ET PB**  
 HOUSAF124287356 B&W ET B:02 Jun 1998  
 VG-89-4YR-USA  
**BRAEDALE GOLDWYN PB**  
 HOCANM10705608 B&W \*A1A2\*CVF\*BYF\*BLF  
 GP-84-8YR-CAN GM\*12 EXTRA\*05  
**ROBROOK DUNDEE CONSTANCE PB**  
 HOCANF8781290 B&W \*BRC B:02 Dec 2005  
 VG-88-5YR-CAN 8\*(0/40)  
 05-00 305 16281 536 3.3 473 2.9  
 365 18576 629 3.4 558 3.0  
 BCA 303 271 282  
 3 LACT: 45900 1601 3.5 1472 3.2 KG  
 Avg BCA: M256(32) F231(0) P248(20)  
 HM. ALL-CANADIAN & HM. ALL-ONTARIO 4-H INT.CALF 2006  
 RES. GRAND THREE RIVERS 2009  
 3RD SR-3-YR MONTMAGNY 2009  
 2ND SR-3-YR THREE RIVERS 2009  
 1ST SR-2-YR LINDSAY EX. 2008  
 Progeny Data: 1EX 11VG 9GP 3G 0F  
 19 DAUS ME AVG: 12703 490 3.9 397 3.1  
 AVG BCA: M240 F251 P240



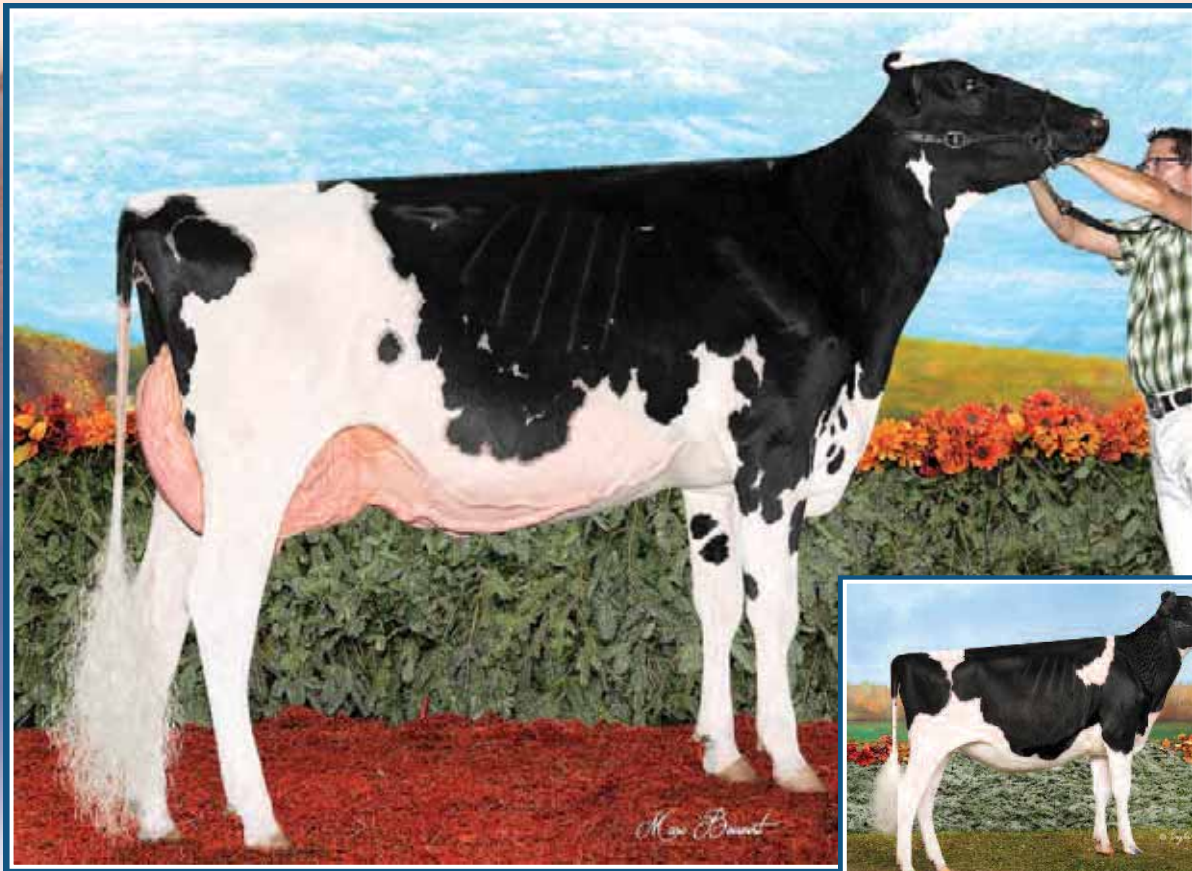

**Duhibou Doorman Princess VG-89 (MS:90)**

1<sup>st</sup> Jr. 3-Yr-Old Expo BBQ, St-Anselme 2019  
 Intermediate Champion & Res. Grand Champion St-Isidore 2019  
 10<sup>th</sup> Jr. 3-Yr-Old *Royal* 2019  
 Mère | Dam of embryos

**Duhibou Fever Piranha VG-89 (Max)**

Junior Champion WDE, Madison 2016  
 1<sup>st</sup> Sr. 2-Yr-Old & Res. Intermediate Champion  
 BC Spring Show 2017  
 Soeur mat. de la mère | Mat. Sister to dam of embryos

**4 embryos x BRAVE de Princess | 4 BRAVE from Princess**

Produits d'ici la vente | To be produced before the sale  
 CAN-PA Dec\*19 PA LPI 2912  
 KG M-46 F 44 %F 0.44  
 MR 105 P 19 %P 0.19  
 CAN-PA Dec\*19 CONF 12  
 MS 10 F&L 8 DS 9 RP 9

**WALNUTLAWN BRAVE PB**  
 HOCANM12508206 B&W \*POF\*A1A2\*CDF\*CVF\*RDF\*  
 CAN-GPA Dec\*19 80%Rel GPA LPI 2925/77%  
 KG M 546/40% F 33/46% %F 0.12 PRO\$  
 MR 103 P 20/29% %P 0.02 1158  
 CAN-GPA Dec\*19 78%Rel CONF 15/99%  
 MS 12 F&L 10 DS 11 RP 7

**DUHIBOU DOORMAN PRINCESS PB**  
 HOCANF109942730 B&W ET B:05 Mar 2016  
 VG-89-3YR-CAN  
 MS:90 (FA:7 RAH:9 RAW:9) F&L:87 DS:91 RP:91  
 CAN-GEV Dec\*19 80%Rel GLPI 2899/77%  
 KG M-638/8% F 55/91% %F 0.73 PRO\$  
 MR 107 P 17/57% %P 0.34 1218  
 CAN-GEV Dec\*19 78%Rel CONF 9/95%  
 MS 7 F&L 5 DS 7 RP 10  
 02-00 305 11590 618 5.3 428 3.7  
 365 13120 705 5.4 498 3.8  
 BCA 298 429 345  
 03-02 P212 13363 615 4.6 488 3.7  
 PBCA 299 373 339  
 2 LACT: 23778 1143 4.8 866 3.6 KG  
 Avg BCA: M299 F401 P342  
 1 Superior Lactations  
 3RD JR.3-YR SUPREME LAITIER 2019  
 1ST JR.3-YR BELLE CHASSE 2019  
 1ST JR.2-YR BELLE CHASSE 2019  
 8TH JR.1-YR ROYAL 2017



**Duhibou Samuele Portefolio**

**EX-95 4E 12\* (MS:96)**

2019 Finalist Cow of the Year  
 2<sup>e</sup> mère | 2<sup>nd</sup> Dam of embryos

**DUHIBOU SAMUELO PORTEFOLIO PB**  
 HOCANF104092978 B&W B:16 Sep 2006  
 EX-95-4E-CAN 12\*(8/52)  
 05-01 305 15465 759 4.9 464 3.0  
 BCA 287 380 275  
 06-07 305 14652 756 5.2 467 3.2  
 365 16681 879 5.3 545 3.3  
 BCA 286 402 292  
 09-08 305 13429 653 4.9 449 3.3  
 BCA 274 365 292  
 6 LACT: 103082 5180 5.0 3529 3.4 KG  
 Avg BCA: M267(8) F349(76) P276(16)  
 1 Super 3, 4 Superior Lactations  
 1ST MATURE COW BASSIN DE LA CHAUDIERE 2013  
 3RD SR.2-YR BELLE CHASSE 2009  
 Progeny Data: 3EX 13VG 4GP 0G 0F  
 20 DAUS ME AVG: 14132 613 4.3 470 3.3  
 AVG BCA: M267 F314 P284

4th Maternal Dam  
 BOULET ASTRE PAMELY VG-88-4YR-CAN 3\*

**WALNUTLAWN SOLOMON PB**  
 HOCANM11775998 B&W \*A2A2\*CVF\*RDF\*BYF\*BLF\*  
**OUR-FAVORITE UNLIMITED PB**  
 HOUSAF141851721 B&W B:27 Apr 2012  
 EX-92-4YR-USA  
**STANTONS HIGH OCTANE PB**  
 HOCANM11696704 B&W \*A1A2\*CVF\*BYF\*BLF\*DPF\*  
 EX-93-3YR-CAN ST'17  
**WALNUTLAWN DOORMAN BREANNA PB**  
 HOCANF11776000 B&W ET B:15 Aug 2013  
 VG-88-4YR-CAN

**DE-SU 521 BOOKEM-ET PB**  
 HOUSAM66636657 B&W \*POF\*A2A2\*CVF\*RDF\*BYF\*  
 EX-90-8YR-USA  
**VAL-BISSON SHOTTLE IMELDA PB**  
 HOCANF106173432 B&W \*CVF\*BYF\*BLF\*DPF ET  
 EX-91-6YR-CAN EX-94-7YR-USA 9\*(4/41)  
**REGANCREST-MR SAMUELO-ET PB**  
 HOUSAM207184648 B&W \*A1A2\*CVF\*BYF\*BLF\*DPF  
 EX-94-9YR-CAN ST'05  
**DUHIBOU LAURIER PETULA PB**  
 HOCANF8417151 B&W ET B:22 May 2001  
 VG-87-4YR-CAN 3\*(15/0)  
 02-02 305 10539 415 3.9 369 3.5  
 365 12494 498 4.0 444 3.6  
 BCA 269 282 293  
 4 LACT: 49824 2178 4.4 1733 3.5 KG  
 Avg BCA: M235(20) F261(41) P246(28)  
 2ND JR.3-YR BELLE CHASSE 2004  
 Progeny Data: 1EX 0VG 1GP 0G 0F  
 2 DAUS ME AVG: 13180 547 4.1 425 3.2  
 AVG BCA: M249 F280 P257

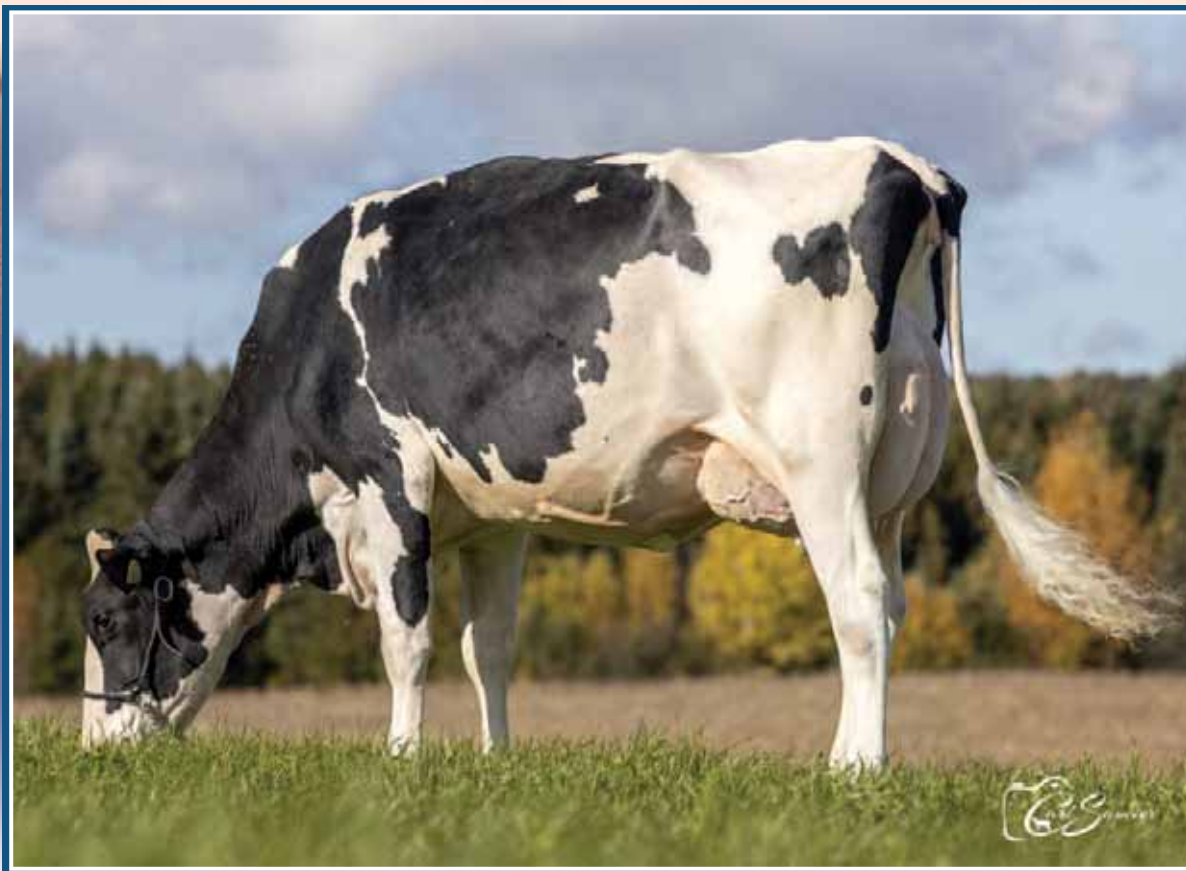

**Belan Randall Goldorak VG 2Yr (MS:86)**

1-11 P. 10,309 kg 4.3% 3.3% (277-319-287)

GLPI 3152 Conf. +14

Mère l Dam of embryos

**2 embryos x KNOWHOW de Goldorack  
2 KNOWHOW embryos from Goldorack**

Produits | Produced  
CAN-PA Dec\*19 PA LPI 3322  
KG M 1719 F 74 %F 0.06  
MR 104 P 65 %P 0.08  
CAN-PA Dec\*19 CONF 13  
MS 12 F&L 11 DS 9 RP 4

4th-6th Maternal Dam  
BELAN GALANTINE BOLTON VG-88-4YR-CAN 2\*  
BELAN GALAXIE JOLT VG-87-5YR-CAN 3\*  
BELAN ECLIPSE SUPERSIRE EX-905E-CAN

**PROGENESIS KNOWHOW PB**  
HOCANM13024819 B&W \*A2A2\*CVF\*RDF\*BYF\*BLF\*  
CAN-GPA Dec\*19 77%Rel GPA LPI 3492/72%  
KG M 2328/97% F 102/98% %F 0.10 PRO\$  
MR 103 P 92/99% %P 0.11 2736  
CAN-GPA Dec\*19 73%Rel CONF 11/98%  
MS 10 F&L 7 DS 8 RP 3

**PROGENESIS FABULOUS PB**  
HOCANM12609015 B&W \*A1A2\*CVF\*RDF\*BYF\*BLF\*  
VG-88-2YR-CAN  
CAN-GPA Dec\*19 81%Rel GPA LPI 3257/77%  
KG M 2140 F 71 %F-0.10 P 74 %P 0.02  
CAN-GPA Dec\*19 77%Rel CONF 9

**S-S-I MONTROSS JETT-ET PB**  
HO840M3123885976 B&W \*A1A2\*CVF\*BYF\*BLF\*DP  
EX-90-3YR-USA  
**PROGENESIS KINGBOY FAITH PB**  
HOCANF109010956 B&W \*CVF\*BYF\*BLF\*DPF ET  
VG-87-3YR-CAN 3\*(0/16)

**PROGENESIS DETOUR KANSAS PB**  
HOCANF12608955 B&W \*A2A2 ET B:07 Aug 2016  
VG-85-2YR-CAN  
02-05 305 10302 485 4.7 402 3.9  
335 11299 537 4.8 444 3.9  
BCA 242 309 300  
1 LACT: 11299 537 4.8 700 3.9 KG

**RONELEE MIDNIGHT DETOUR-ET PB**  
HOUSAM73143748 B&W \*A1A2\*CDF\*CVF\*BYF\*BLF\*  
**PROGENESIS SUPERSHOT KASSIDY PB**  
HOCANF11935907 B&W ET B:02 Apr 2015  
VG-87-2YR-USA

**BELAN RANDALL GOLDORAK PB**  
HOCANF109976924 B&W \*RDF\*BLF\*DPF  
VG-85-2YR-CAN  
MS:86 (FA:8 RAH:8 RAW:8) F&L:85 DS:86 RP:85  
CAN-GEBV Dec\*19 79%Rel GLPI 3152/75%  
KG M 1110/86% F 46/85% %F 0.03 PRO\$  
MR 104 P 38/88% %P 0.02 1595  
CAN-GEBV Dec\*19 76%Rel CONF 14/99%  
MS 13 F&L 14 DS 9 RP 5  
01-11 P143 10309 444 4.3 344 3.3  
PBCA 277 319 287  
1 LACT: 5379 229 4.3 170 3.2 KG  
Avg BCA: M277 F319 P287

**WESTCOAST RANDALL PB**  
HOCANM12283183 B&W \*A1A2\*CVF\*RDF\*BYF\*BLF\*  
VG-86-2YR-CAN  
CAN-GEBV Dec\*19 95%Rel GLPI 3431/89%  
KG M 2059 F 73 %F-0.04 P 69 %P 0.00  
CAN-GEBV Dec\*19 92%Rel CONF 12

**DELABERGE OPTIMUM PB**  
HOCANM108559578 B&W \*A1A2\*CVF\*BYF\*BLF\*DPF  
**EDG RUBY UNO RIZA-ET PB**  
HOUSAF72127457 B&W \*BLF\*DPF ET  
EX-90-5YR-CAN 4\*(0/20)

**BELAN JETT AIR GADOCHÉ PB**  
HOCANF108333896 B&W B:05 Apr 2014  
VG-88-5YR-CAN  
02-00 305 11547 477 4.1 370 3.2  
365 13184 555 4.2 432 3.3  
BCA 301 336 303  
03-04 305 12679 530 4.2 407 3.2  
BCA 283 315 279  
04-04 305 14168 636 4.5 458 3.2  
BCA 284 338 286  
3 LACT: 45007 1975 4.4 1495 3.3 KG  
Avg BCA: M289(23) F330(31) P289(19)  
1 Superior Lactations  
Progeny Data: 0EX 1VG 0GP 0G 0F  
1 DAUS ME AVG: 14662 623 4.2 475 3.2  
AVG BCA: M277 F319 P287

**SILDAHL JETT AIR-ET PB**  
HOUSAM138974820 B&W \*A1A2\*CVF\*BRC\*BYF\*BLF  
EX-93-6YR-CAN EXTRA\*12  
**BELAN REGINALD GALDON PB**  
HOCANF106802091 B&W \*A2A2 B:07 Apr 2012  
EX-91-3E-CAN  
04-01 305 13161 580 4.4 443 3.4  
365 15066 676 4.5 519 3.4  
BCA 273 326 290  
5 LACT: 60200 2735 4.5 2057 3.4 KG  
Avg BCA: M260(-3) F305(24) P273(8)  
Progeny Data: 0EX 1VG 0GP 0G 0F  
1 DAUS ME AVG: 15297 642 4.2 478 3.1  
AVG BCA: M289 F329 P289



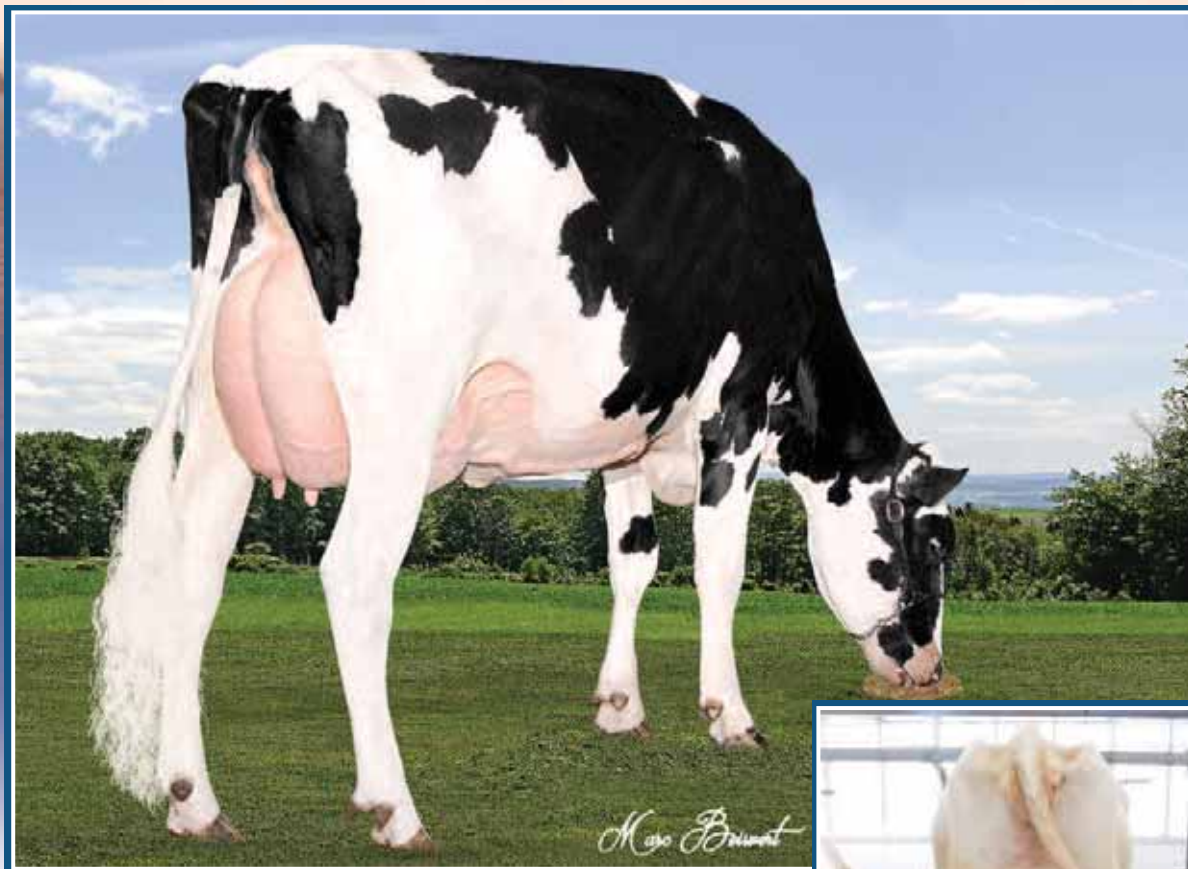

### Bofran Brewmaster Faby VG-88 7\*

2-04 365 14,415 kg 5.2% 3.7% (291-409-338)

GLPI 3055 \*A2A2

3<sup>e</sup> mère | 3<sup>rd</sup> Dam of embryos



### Bofran Detour Fly VG 2Yr

2-00 10,730 kg 4.9% 3.6% (268-351-303)

#53 GLPI Cow @3342

from the #2 GLPI herd in Canada (08/19)

Mère | Dam of embryos

11

### 3 embryos x ALTARNR (sem. sexée) de Fly

### 3 embryos ALTARNR (sexed semen) from Fly

Produits d'ici la vente | To be produced before the sale

CAN-PA Dec\*19 PA LPI 3444  
 KG M 938 F 103 %F 0.61  
 MR 105 P 67 %P 0.34  
 CAN-PA Dec\*19 CONF 8  
 MS 9 F&L 6 DS 4 RP 3

4th-10th Maternal Dam

BOFRAN MAN O MAN FLORALIE VG-88-4YR-CAN 7\*  
 BOFRAN MORTY FLAVIE VG-86-3YR-CAN 4\*  
 BOFRAN ESTIMATE LOUANY VG-87-4YR-CAN 11\*  
 COMESTAR LOUVE RUDOLPH VG-85-2YR-CAN 21\*  
 COMESTAR LOU LINDY VG-88-4YR-CAN 2\*  
 COMESTAR LAURIE SHEIK ET VG-88-5YR-CAN 23\*  
 ELYSA ANTHONY LEA EX-CAN 15\*

#### PEAK ALTARNR-ET PB

HO840M3147839948 B&W \*POF\*A2A2\*CDF\*CVF\*RD  
 CAN-GPA Dec\*19 78%Rel GPA LPI 3545/74%  
 KG M 1262/74% F 111/99% %F 0.55 PRO\$  
 MR 104 P 78/97% %P 0.31 2797  
 CAN-GPA Dec\*19 74%Rel CONF 9/94%  
 MS 7 F&L 8 DS 7 RP 4

#### BOMAZ ALTAROBSON-ET PB

HOUSAM73953484 B&W \*A2A2\*CVF\*BYF\*BLF\*DPF  
 GMACE Dec\*19 80%Rel GPA LPI 3391/76%  
 KG M 468 F 98 %F 0.73 P 66 %P 0.46  
 CAN-GPA Dec\*19 76%Rel CONF 7

#### SIMPLE-DREAMS ROCKSTAR-ET

HO840F3136725760 B&W \*POF\*CVF\*PDF\*BYF\*BLF

#### EDG RUBICON-ET PB

HOUSAM72128125 B&W \*A1A2\*CDF\*CVF\*BYF\*BLF\*  
 BOMAZ BOB 6207-ET  
 HOUSAF72952118 ET B:28 Nov 2013  
 VG-86-3YR-USA

#### SEAGULL-BAY SUPERSIRE-ET PB

HOUSAM69981349 B&W \*POF\*A1A2\*CDF\*CVF\*PDF\*  
 EX-90-6YR-USA SP'15

#### RI-VAL-RE MONEY MAKER-ET

HOUSAF73697399 B&W \*POF\*PDF\*BLF\*DPF ET

#### S-S-I EPIC MIDNIGHT-ET PB

HO840M3009554689 B&W \*A1A2\*CVF\*BYF\*BLF\*DP  
 EX-90-5YR-USA

#### RONELEE FEELING FANCY-ET PB

HOUSAF142066386 B&W \*BLF\*DPF ET  
 EX-94-2E-USA

#### DELABERGE PEPPER PB

HOCANM11591480 B&W \*A2A2\*CVF\*BYF\*BLF ETM  
 VG-86-1YR-CAN ST'17

#### BOFRAN BREWMASTER FABY PB

HOCANF107699945 B&W \*A2A2 ET B:05 Sep 2012  
 VG-88-4YR-CAN 7\*(5/30)

02-04 305 12247 634 5.2 450 3.7  
 365 14415 747 5.2 537 3.7  
 BCA 291 409 338

3 LACT: 52816 2784 5.3 2040 3.9 KG  
 Avg BCA: M290(47) F407(126 ) P 336(79)

Progeny Data: 0EX 7VG 15GP 2G 0F  
 25 DAUS ME AVG: 13868 648 4.7 493 3.6  
 AVG BCA: M262 F332 P298

#### BOFRAN DETOUR FLY PB

HOCANF110133696 B&W \*A1A2 ET B:07 Oct 2016  
 VG-85-2YR-CAN

MS:86 (FA:7 RAH:9 RAW:8) F&L:83 DS:87 RP:87  
 CAN-GEV Dec\*19 80%Rel GLPI 3342/75%

KG M 614/66% F 95/99% %F 0.63 PRO\$  
 MR 106 P 56/97% %P 0.30 2250

CAN-GEV Dec\*19 76%Rel CONF 7/87%  
 MS 10 F&L 4 DS 1 RP 1

02-00 305 10730 526 4.9 391 3.6  
 335 11682 576 4.9 428 3.7  
 BCA 268 351 303

1 LACT: 11682 576 4.9 428 3.7 KG  
 Avg BCA: M268(14) F351(50) P303(21)

1 Superior Lactations

#### RONELEE MIDNIGHT DETOUR-ET PB

HOUSAM73143748 B&W \*A1A2\*CDF\*CVF\*BYF\*BLF\*  
 CAN-GEV Dec\*19 94%Rel GLPI 3324/87%

KG M 1824 F 83 %F 0.12 P 78 %P 0.13  
 CAN-GEV Dec\*19 89%Rel CONF 6

#### BOFRAN PEPPER FANTASTIQUE PB

HOCANF108538268 B&W \*A2A2 ET B:12 Sep 2014  
 VG-86-2YR-CAN 1\*(0/5)

02-01 305 11129 643 5.8 428 3.9  
 365 13100 762 5.8 514 3.9  
 BCA 271 420 327

03-09 305 12715 693 5.5 481 3.8  
 BCA 275 403 321

2 LACT: 35655 2063 5.8 1435 4.0 KG  
 Avg BCA: M273(28) F412(130 ) P 324(59)

2 Superior Lactations  
 Progeny Data: 0EX 1VG 3GP 1G 0F

7 DAUS ME AVG: 12333 615 5.0 440 3.6  
 AVG BCA: M233 F315 P266



*Vicki Fletcher*

**Petitclerc Alexander Amycale EX-93 3E**

Best Bred & Owned *Royal* 2016  
 1<sup>st</sup> 4-Yr-Old & Res. Grand Champion Atlantic Spring Show 2015  
 De la même famille | Same family

**Petitclerc Jasper Amigo VG-88 1\***

3-09 365 14,355 kg 4.9% 3.3% (255-330-258)  
 2<sup>e</sup> mère | 2<sup>nd</sup> Dam of the embryos

**4 embryos x DENVER (sem. sexée) de Amy**  
**4 DENVER (sexed semen) embryos from Amy**

Produits | Produced  
 CAN-PA Dec\*19 PA LPI 2724  
 KG M 402 F 34 %F 0.17  
 MR 105 P 19 %P 0.05  
 CAN-PA Dec\*19 CONF 10  
 MS 9 F&L 7 DS 9 RP 4

**BRENLAND DENVER PB**  
 HOCANM12074893 B&W \*A1A2\*CDF\*CVF\*RDF\*BYF\*  
 CAN-GPA Dec\*19 84%Rel GPA LPI 3027/81%  
 KG M 1077/67% F 46/62% %F 0.06 PRO\$  
 MR 106 P 35/53% %P-0.01 1534  
 CAN-GPA Dec\*19 82%Rel CONF 14/99%  
 MS 13 F&L 9 DS 10 RP 7

**PETITCLERC AMY GOLDWYN PB**  
 HOCANF109307178 B&W ET B:01 Dec 2014  
 VG-87-4YR-CAN  
 MS:88 (FA:7 RAH:8 RAW:6) F&L:86 DS:88 RP:80  
 CAN-GEVB Dec\*19 83%Rel GLPI 2421/80%  
 KG M-274/19% F 22/59% %F 0.30 PRO\$  
 MR 104 P 2/30% %P 0.10 386  
 CAN-GEVB Dec\*19 81%Rel CONF 6/80%  
 MS 4 F&L 5 DS 8 RP 0  
 02-04 305 8720 349 4.0 309 3.5  
 BCA 215 231 240  
 04-06 P200 10756 437 4.1 384 3.6  
 PBCA 221 243 248  
 2 LACT: 21501 899 4.2 763 3.5 KG  
 Avg BCA: M218 F237 P244  
 Progeny Data: 0EX 0VG 1GP 0G 0F  
 1 DAUS ME AVG: 11592 539 4.6 438 3.8  
 AVG BCA: M219 F276 P265

**STANTONS HIGH OCTANE PB**  
 HOCANM11696704 B&W \*A1A2\*CVF\*BYF\*BLF\*DPF\*  
 EX-93-3YR-CAN ST\*17

CAN-GEVB Dec\*19 99%Rel GLPI 2932/97%  
 KG M 1618 F 29 %F-0.26 P 35 %P-0.15  
 CAN-GEVB Dec\*19 99%Rel CONF 11

**BRENLAND DOORMAN DESIRABLE PB**  
 HOCANF9913324 B&W ET B:24 Mar 2014  
 EX-90-5YR-CAN 1\*(0/7)  
 02-01 305 10968 492 4.5 352 3.2  
 365 12828 593 4.6 420 3.3  
 BCA 285 344 286  
 3 LACT: 39073 1932 4.9 1351 3.5 KG

**BRAEDALE GOLDWYN PB**  
 HOCANM10705608 B&W \*A1A2\*CVF\*BYF\*BLF  
 GP-84-8YR-CAN GM\*12 EXTRA\*05  
 CAN-GEVB Dec\*19 99%Rel GLPI 2561/99%  
 KG M-240 F 22 %F 0.28 P 7 %P 0.14  
 CAN-GEVB Dec\*19 99%Rel CONF 6

**PETITCLERC JASPER AMIGO PB**  
 HOCANF105719591 B&W ET B:01 Jan 2009  
 VG-88-4YR-CAN 1\*(0/7)  
 02-01 305 9396 388 4.1 296 3.2  
 BCA 236 264 235  
 03-09 305 12562 611 4.9 408 3.2  
 365 14355 702 4.9 473 3.3  
 BCA 255 330 258  
 2 LACT: 26912 1267 4.7 896 3.3 KG  
 Avg BCA: M246(13) F297(36) P247(7)  
 Progeny Data: 0EX 2VG 0GP 0G 0F  
 2 DAUS ME AVG: 12333 541 4.4 420 3.4  
 AVG BCA: M233 F277 P254

4th-7th Maternal Dam  
 PETITCLERC STAR AMY GP-80-3YR-CAN  
 PETITCLERC TAB AIM EX3E-CAN 8\*  
 PETITCLERC STARBUCK CLAUDIE GP-82-2YR-CAN 4\*  
 PETITCLERC MAKE RITE LADY VG-85-7YR-CAN

**DE-SU BKM MCCUTCHEN 1174-ET PB**  
 HOUSAM69990138 B&W \*POF\*A1A2\*CDF\*CVF\*RDF\*  
 EX-93-4YR-USA ST\*15

**MS CHASSITY OBS CLAIRE-ET PB**  
 HOUSAF141008075 B&W ET B:18 Dec 2010  
 VG-87-2YR-CAN 22\*(0/111)

**VAL-BISSON DOORMAN PB**  
 HOCANM107281711 B&W \*A2A2\*CVF\*BYF\*BLF\*DPF  
 EX-90-5YR-CAN ST\*16

**CO-VISTA ATWOOD DESIRE-ET PB**  
 HOUSAF69058395 B&W ET B:26 Mar 2010  
 EX-90-7YR-CAN 14\*(0/70)

**SHOREMAR JAMES PB**  
 HOCANM5902195 B&W \*A1A1\*CVF\*BLF  
 GP-81-2YR-CAN EXTRA\*98

**BRAEDALE BALER TWINE PB**  
 HOCANF6860888 B&W \*BLF ETM B:08 Nov 1997  
 VG-86-2YR-CAN 34\*(27/146)

**WILCOXVIEW JASPER-ET PB**  
 HOUSAM128620869 B&W \*CVF\*BLF ET MB  
 VG-85-4YR-CAN ST\*04

**PETITCLERC STORM AMY PB**  
 HOCANF10675361 B&W B:04 Sep 1999  
 EX-92-2E-CAN 17\*(9/76)  
 03-04 305 13889 447 3.2 442 3.2  
 365 15538 505 3.3 500 3.2  
 BCA 293 257 293  
 5 LACT: 77617 2874 3.7 2513 3.2 KG  
 Avg BCA: M261(33) F258(24) P263(30)  
 RES. ALL-CANADIAN MILKING 1-YR 2001  
 RES. ALL-QUEBEC MILKING 1-YR 2001  
 RES. GRAND & 2ND 5-YR PORTNEUF 2005  
 3RD 5-YR THREE RIVERS 2005  
 2ND MILKING 1-YR ROYAL 2001  
 Progeny Data: 5EX 11VG 6GP 5G 0F  
 24 DAUS ME AVG: 12809 504 3.9 404 3.2  
 AVG BCA: M242 F258 P244





**Damestar Doorman Brandy VG-89 2Yr (Max)**

H.M. All-Canadian & H.M. All-American Milking Yrlg 2017

Mère | Dam of embryos

13

**4 embryos x LAUTRUST (sem. sexée) de Brandy**  
**4 LAUTRUST (sexed semen) embryos from Brandy**

Produits | Produced  
 CAN-PA Dec\*19 PA LPI 3021  
 KG M 812 F 44 %F 0.11  
 MR 104 P 40 %P 0.12  
 CAN-PA Dec\*19 CONF 12  
 MS 10 F&L 11 DS 9 RP 7

4th-7th Maternal Dam  
 VENDYBROOKE NANY GP-80-3YR-CAN  
 VENDYBROOKE COUNSELOR MINDY VG-85-4YR-CAN  
 MASHAT STARBUCK SILKIE VG-87-4YR-CAN 3\*  
 MASHAT MARK SILVER VG-85-4YR-CAN

**COMESTAR LAUTRUST PB**  
 HOCANM107359260 B&W \*A2A2\*CVF\*RDF\*BYF\*BLF  
 VG-87-6YR-CAN EXTRA\*17  
 F&L:85 DS:86 RP:92  
 CAN-GEV Dec\*19 95%Rel GLPI 3223/92%  
 KG M 1527/83% F 84/94% %F 0.22 PRO\$  
 MR 102 P 70/94% %P 0.15 2033  
 CAN-GEV Dec\*19 92%Rel CONF 10/96%  
 MS 9 F&L 11 DS 3 RP 9  
 Progeny Data: 167 Daus: 74.00% GP+  
 6EX 41VG 78P 40G 2F  
 176 DAUS ME AVG: 12405 503 4.1 406 3.3  
 AVG BCA: M234 F258 P245

**VA-EARLY-DAWN SUDAN CRI-ET PB**  
 HOUSAM62768990 B&W \*CVF\*BYF\*BLF ET  
 CAN-GEV Dec\*19 99%Rel GLPI 2731/98%  
 KG M 1072 F 71 %F 0.26 P 52 %P 0.13  
 CAN-GEV Dec\*19 99%Rel CONF 3

**COMESTAR LAUTAMAI MAN O MAN PB**  
 HOCANF106676836 B&W ET B:20 May 2010  
 VG-87-2YR-CAN 17\*(17/68)

02-01	305	15918	676	4.3	537	3.4
	365	18298	764	4.2	622	3.4
	BCA	414	473		437	
2	LACT:	54114	2224	4.1	2015	3.7

**RIDGE-STAR JAMMER-ET PB**  
 HOUSAM130247861 B&W \*CVF\*BYF\*BLF ET  
 G-77-6YR-CAN

**WINDROSE SLR SUGAREE-ET PB**  
 HOUSAF124857041 B&W ET B:07 Sep 2000  
 VG-86-4YR-USA

**LONG-LANGS OMAN OMAN-ET PB**  
 HOUSAM135746776 B&W \*CVF\*BYF\*BLF\*DPF ET  
 VG-85-4YR-USA EXTRA\*12 GM\*10

**COMESTAR LAUTAMA GOLDWYN PB**  
 HOCANF103974968 B&W ET B:27 Apr 2006  
 VG-88-3YR-CAN 22\*(0/110)

**DAMESTAR DOORMAN BRANDY PB**  
 HOCANF109383922 B&W B:09 Sep 2015  
 VG-89-2YR-CAN  
 MS:89 (FA:7 RAH:9 RAW:6) F&L:90 DS:91 RP:88  
 CAN-EBV Dec\*19 61%Rel LPI 2819/55%  
 KG M 97/37% F 3/33% %F 0.01 PRO\$  
 MR 105 P 9/42% %P 0.06 709  
 CAN-EBV Dec\*19 53%Rel CONF 13/99%  
 MS 11 F&L 10 DS 15 RP 4

01-11	233	6767	280	4.1	224	3.3
	BCA	175	193		180	
02-10	305	11034	412	3.7	354	3.2
	348	12075	453	3.8	396	3.3
	BCA	260	259		258	
2	LACT:	18842	733	3.9	620	3.3
	Avg BCA:	M218(-26 )	F 226(-49 )		P 219(-28 )	

HM. ALL-CANADIAN MILKING 1-YR 2017  
 HM. ALL-AMERICAN MILKING 1-YR 2017  
 3RD MILKING 1-YR ROYAL 2017  
 3RD SR. 1-YR BECANCOUR 2017  
 2ND SR.CALF BECANCOUR 2016  
 Progeny Data: 0EX 1VG 0GP 0G 0F  
 1 DAUS ME AVG: 14662 468 3.2 514 3.5  
 AVG BCA: M277 F240 P311

**VAL-BISSON DOORMAN PB**  
 HOCANM107281711 B&W \*A2A2\*CVF\*BYF\*BLF\*DPF  
 EX-90-5YR-CAN ST\*16  
 CAN-GEV Dec\*19 99%Rel GLPI 3026/99%  
 KG M-70 F 35 %F 0.34 P 31 %P 0.28  
 CAN-GEV Dec\*19 99%Rel CONF 13

**DAMESTAR GOLDWYN BRADY PB**  
 HOCANF106972017 B&W ET B:21 Sep 2011  
 EX-93-4E-CAN

01-11	305	9321	366	3.9	293	3.1
	BCA	241	252		236	
02-11	305	11155	424	3.8	347	3.1
	BCA	251	254		243	
05-01	305	13399	537	4.0	406	3.0
	BCA	249	269		240	
07-05	P285	14023	554	4.0	442	3.2
	PBCA	263	284		266	
6	LACT:	76304	3057	4.0	2390	3.1
	Avg BCA:	M243 F261 P238				

3RD SR. 3-YR BECANCOUR 2015  
 3RD SR.CALF BECANCOUR 2012  
 Progeny Data: 0EX 1VG 0GP 0G 0F  
 1 DAUS ME AVG: 11486 441 3.8 362 3.2  
 AVG BCA: M217 F226 P219

**DE-SU 521 BOOKEM-ET PB**  
 HOUSAM66636657 B&W \*POF\*A2A2\*CVF\*RDF\*BYF\*  
 EX-90-8YR-USA

**VAL-BISSON SHOTTLE IMELDA PB**  
 HOCANF106173432 B&W \*CVF\*BYF\*BLF\*DPF ET  
 EX-91-6YR-CAN EX-94-7YR-USA 9\*(4/41)

**BRAEDALE GOLDWYN PB**  
 HOCANM10705608 B&W \*A1A2\*CVF\*BYF\*BLF  
 GP-84-8YR-CAN GM\*12 EXTRA\*05

**WENDYBROOKE CHAMPION BRIANA PB**  
 HOCANF8383852 B&W B:10 Mar 2005  
 EX-92-5YR-CAN 4\*(15/5)

05-04	305	14525	491	3.4	427	2.9
	365	16916	572	3.4	502	3.0
	BCA	294	267		272	
4	LACT:	46770	1564	3.3	1393	3.0
	Avg BCA:	M258(40) F229(7) P239(27)				

2ND JR. 3-YR COOKSHIRE 2008  
 Progeny Data: 2EX 3VG 0GP 0G 0F  
 5 DAUS ME AVG: 12862 470 3.7 389 3.0  
 AVG BCA: M243 F241 P235



**Bergeroy Doorman Laydylay EX-91**

4-01 P. 12,418 kg 4.9% 3.7% (263-343-299)

11<sup>th</sup> generation VG or EX with 56\* from the Supra family

Mère | Dam of embryos

**4 embryos x UNIX (sem. sexée) de Laydylay**

**4 UNIX (sexed semen) embryos from Laydylay**

Produits | Produced

CAN-PA Dec\*19 PA LPI 2897  
 KG M 110 F 35 %F 0.29  
 MR 101 P 18 %P 0.13  
 CAN-PA Dec\*19 CONF 13  
 MS 11 F&L 9 DS 7 RP 6

4th-11th Maternal Dam  
 BLONDIN STORM LADY EX-92-3E-CAN 4\*  
 BLONDIN BROKER LASIE EX-924E-CAN 17\*  
 BLONDIN LEADMAN LASS EX-CAN 13\*  
 BLONDIN STARBUCK SUPERLASS VG-87-9YR-CAN 17\*

DIAMOND HILL WARDEN LASS VG-87-3YR-CAN  
 DIAMOND HILL TEMPO MISTY VG-85-3YR-CAN 2\*  
 DIAMOND HILL POPLAR B VG-85-4YR-CAN  
 BROUGHTON LEA POPLAR EX-CAN 2\*

**CROTEAU LESPERRON UNIX PB**  
 HOCANM107567492 B&W \*A1A1\*CVF\*BYF\*BLF\*DPF  
 EX-96-7YR-CAN ST\*17  
 F&L:94 DS:97 RP:96  
 CAN-GEV Dec\*19 99%Rel GLPI 2936/96%  
 KG M 937/60% F 25/37% %F-0.09 PRO\$  
 MR 97 P 26/38% %P-0.04 1222  
 CAN-GEV Dec\*19 98%Rel CONF 13/99%  
 MS 13 F&L 9 DS 3 RP 7  
 Progeny Data: 1181 Daus: 80.00% GP+  
 23EX 265VG 668GP 218G 7F  
 1205 DAUS ME AVG: 12628 491 3.9 397 3.1  
 AVG BCA: M239 F252 P240

**AMIGHETTI NUMERO UNO ET PB**  
 HOITAM17990915143 B&W \*POF\*A1A2\*CVF\*BYF\*B  
 EX-90-3YR-HUN ST\*15  
 CAN-GEV Dec\*19 99%Rel GLPI 2997/99%  
 KG M-400 F 55 %F 0.64 P 6 %P 0.16  
 CAN-GEV Dec\*19 99%Rel CONF 7  
**REGAN-ALH DOMAIN DAYA-ET PB**  
 HOUSAF66625459 B&W ET B:01 Sep 2010  
 EX-93-2E-CAN 11\*(0/56)  
 07-10 305 17878 867 4.9 633 3.5  
 365 20501 982 4.8 736 3.6  
 BCA 359 474 401  
 4 LACT: 83439 3511 4.2 3023 3.6 KG

**LONG-LANGS OMAN OMAN-ET PB**  
 HOUSAM135746776 B&W \*CVF\*BYF\*BLF\*DPF ET  
 VG-85-4YR-USA EXTRA\*12 GM\*10  
**AMIGHETTI SHOTTLE AVE PB**  
 HOITAF17990346074 B&W ET B:01 Mar 2006  
 VG-89-ITA  
**RONELEE TOYSTORY DOMAIN-ET PB**  
 HOUSAM137974489 B&W \*A2A2\*CVF\*BYF\*BLF\*DPF  
 EX-90-3YR-USA  
**REGAN-ALH G DESTINI-ET PB**  
 HOUSAF624970217 B&W ET B:25 Mar 2006  
 VG-88-5YR-USA GMD DOM 6\*(0/30)

**BERGEROY DOORMAN LAYDYLAY PB**  
 HOCANF108552061 B&W MB B:06 Jun 2015  
 EX-91-4YR-CAN  
 MS:91 (FA:8 RAH:8 RAW:7) F&L:91 DS:92 RP:90  
 CAN-EBV Dec\*19 62%Rel LPI 2858/50%  
 KG M-717/6% F 45/85% %F 0.65 PRO\$  
 MR 105 P 9/42% %P 0.28 978  
 CAN-EBV Dec\*19 47%Rel CONF 12/99%  
 MS 9 F&L 9 DS 11 RP 4  
 01-11 270 8474 349 4.1 295 3.5  
 BCA 227 251 248  
 02-10 305 10383 550 5.3 365 3.5  
 BCA 239 344 264  
 04-01 P154 12418 604 4.9 455 3.7  
 PBCA 263 343 299  
 3 LACT: 27270 1297 4.8 967 3.5 KG  
 Avg BCA: M243 F313 P270  
 Progeny Data: 0EX 0VG 1GP 0G 0F  
 1 DAUS ME AVG: 11698 574 4.9 437 3.7  
 AVG BCA: M221 F294 P264

**VAL-BISSON DOORMAN PB**  
 HOCANM107281711 B&W \*A2A2\*CVF\*BYF\*BLF\*DPF  
 EX-90-5YR-CAN ST\*16  
 CAN-GEV Dec\*19 99%Rel GLPI 3026/99%  
 KG M-70 F 35 %F 0.34 P 31 %P 0.28  
 CAN-GEV Dec\*19 99%Rel CONF 13  
**BERGEROY LAUTHORITY LADYFEE PB**  
 HOCANF107203040 B&W B:12 May 2012  
 EX-90-4YR-CAN 1\*(7/0)  
 02-01 305 8257 405 4.9 300 3.6  
 317 8494 419 4.9 310 3.6  
 BCA 215 283 244  
 03-00 305 9005 431 4.8 323 3.6  
 BCA 206 266 229  
 04-03 305 10502 445 4.2 370 3.5  
 BCA 219 249 240  
 3 LACT: 30906 1459 4.7 1124 3.6 KG  
 Avg BCA: M213(-11) F 266(21) P238(0)  
 Progeny Data: 1EX 2VG 0GP 0G 0F  
 3 DAUS ME AVG: 11168 541 4.8 397 3.6  
 AVG BCA: M211 F277 P240

**DE-SU 521 BOOKEM-ET PB**  
 HOUSAM66636657 B&W \*POF\*A2A2\*CVF\*RDF\*BYF\*  
 EX-90-8YR-USA  
**VAL-BISSON SHOTTLE IMELDA PB**  
 HOCANF106173432 B&W \*CVF\*BYF\*BLF\*DPF ET  
 EX-91-6YR-CAN EX-94-7YR-USA 9\*(4/41)  
**COMESTAR LAUTHORITY PB**  
 HOCANM103455217 B&W \*A2A2\*CVF\*BYF\*BLF ET  
**BLONDIN ROY LADYFAY PB**  
 HOCANF104835546 B&W ET B:01 Aug 2007  
 VG-87-4YR-CAN  
 02-03 305 9582 426 4.4 357 3.7  
 365 10683 482 4.5 400 3.7  
 BCA 226 270 264  
 2 LACT: 22657 1026 4.5 857 3.8 KG  
 Avg BCA: M219(-20) F 259(7) P253(4)  
 Progeny Data: 1EX 0VG 0GP 0G 0F  
 1 DAUS ME AVG: 11274 519 4.6 392 3.5  
 AVG BCA: M213 F266 P237





**Cobequid Goldwyn Leno EX-95 2E 1\***

Grand Champion Trois-Rivières 2014 • Res. Grand Champion ON Summer Show 2014  
 Nom. All-Canadian & Nom. Tout-Québec 2013  
 2<sup>e</sup> mère | 2<sup>nd</sup> Dam of embryos

15

**4 embryos x MIRAND-PP (sem. sexée) de Leanne**  
**4 MIRAND (sexed semen) embryos from Leanne**

Produits après la vente | To be produced after the sale

CAN-PA Dec\*19 PA LPI 2660  
 KG M 724 F 17 %F-0.11  
 MR 100 P 15 %P-0.08  
 CAN-PA Dec\*19 CONF 11  
 MS 10 F&L 5 DS 7 RP 6

4th-7th Maternal Dam  
 RAVENSWELL LYDIA GP-82-2YR-CAN EX-92-3YR-USA 19\*  
 SPRING FARM MISS LYNN ET VG-85-3YR-CAN  
 SPRING FARM MISS CONNIE VG-88-3YR-CAN 2\*  
 SPRING FARM MISS CITATION VG-87-4YR-CAN 3\*

SPRING FARM MISS PATHFINDER EX-CAN 8\*  
 SPRING FARM FOND PATHFINDER VG-CAN 5\*  
 EVEERMOT PATHFINDER ORMSBY VG-CAN 3\*  
 EVEERMOT PABST ORMSBY VG-CAN 3\*

**COOMBOONA ZIPIT MIRAND-PP PB**  
 HOAUSM1993596 B&W \*POS\*A2A2\*RDC\*CDF\*CVF\*BL  
 CAN-GPA Dec\*19 78%Rel GPA LPI 3098/73%  
 KG M 1348/77% F 52/70% %F 0.01 PRO\$  
 MR 99 P 36/55% %P-0.07 1678  
 CAN-GPA Dec\*19 74%Rel CONF 14/99%  
 MS 13 F&L 9 DS 7 RP 8

**OCD ERASER ZIPIT-P-ET PB**  
 HO840M3125170883 B&W \*POC\*A2A2\*CVF\*BYF\*BL  
 CAN-GEV Dec\*19 88%Rel GLPI 3155/82%  
 KG M 1515 F 50 %F-0.06 P 54 %P 0.03  
 CAN-GEV Dec\*19 84%Rel CONF 8

**KERNDTWAY ERASER P-ET PB**  
 HOUSAM69502427 B&W \*POC\*A1A2\*CVF\*RDF\*BYF\*BL  
 EX-90-4YR-USA

**LANDIS MRK MOGUL ZANETA-ET PB**  
 HOUSAF142155976 B&W \*BLF\*DPF ET

**MORNINGVIEW MCC KINGBOY-ET PB**  
 HOUSAM72044077 B&W \*POF\*A2A2\*CDF\*CVF\*RDF\*BL  
 EX-92-4YR-USA ST\*17

**SNOWBIZ LADD P MARSHMELLOW PB**  
 HOCANF108250983 R&W \*POS\*A1A2 ET  
 VG-87-4YR-CAN 6\*(0/30)

**CALBRETT KINGBOY MIRANDA P PB**  
 HOCANF11715031 B&W \*POC\*A2A2\*RDC ET  
 VG-88-3YR-CAN  
 02-06 305 11750 448 3.8 392 3.3  
 365 13616 528 3.9 460 3.4  
 BCA 288 293 299  
 2 LACT: 28972 1118 3.9 970 3.3 KG

**MAPLE-DOWNS-I G W ATWOOD PB**  
 HOCANM8956379 B&W \*A1A2\*CVF\*RDF\*BYF\*BLF\*D  
 EX-90-4YR-USA ST\*12

**ANYA PB**  
 HODEUF1402793646 B&W B:21 Jun 2006

**SICY ARCHIVAL LEANNE PB**  
 HOCANF109798579 B&W ET B:08 Jan 2016  
 VG-87-3YR-CAN  
 MS:89 (FA:8 RAH:8 RAW:8) F&L:84 DS:89 RP:89  
 CAN-GEV Dec\*19 81%Rel GLPI 2221/77%  
 KG M 100/37% F-18/12% %F-0.21 PRO\$  
 MR 100 P-6/18% %P-0.08 -4.4  
 CAN-GEV Dec\*19 77%Rel CONF 7/87%  
 MS 6 F&L 1 DS 7 RP 4  
 02-02 305 11103 398 3.6 343 3.1  
 BCA 278 269 270  
 03-08 P92 14249 537 3.8 443 3.1  
 PBCA 299 300 288  
 2 LACT: 21264 785 3.7 684 3.2 KG  
 Avg BCA: M289 F285 P279

**ECLIPSE ATWOODS ARCHIVAL-IMP-ET PB**  
 HOAUSM1786521 B&W \*CVF\*BYF\*BLF\*CNF ET  
 CAN-GEV Dec\*19 96%Rel GLPI 2218/92%  
 KG M-450 F-3 %F 0.13 P-19 %P-0.04  
 CAN-GEV Dec\*19 93%Rel CONF 7

**BRAEDALE GOLDWYN PB**  
 HOCANM10705608 B&W \*A1A2\*CVF\*BYF\*BLF  
 GP-84-8YR-CAN GM\*12 EXTRA\*05

**IDEE LEDUC LAINEY PB**  
 HOCANF9172130 B&W \*BRC ET B:08 Nov 2000  
 EX-90-8YR-CAN 23\*(8/107)  
 04-11 305 13707 572 4.2 416 3.0  
 365 15665 664 4.2 487 3.1  
 BCA 259 289 249  
 4 LACT: 78691 3212 4.1 2652 3.4 KG  
 Avg BCA: M224(11) F224(9) P221(8)  
 Progeny Data: 9EX 29VG 28GP 8G 0F  
 65 DAUS ME AVG: 11433 441 3.9 364 3.2  
 AVG BCA: M216 F226 P220

**COBEQUID GOLDWYN LENO PB**  
 HOCANF9800677 B&W ET B:05 Mar 2009  
 EX-95-2E-CAN 1\*(0/6)  
 04-05 305 15160 619 4.1 494 3.3  
 BCA 314 342 317  
 05-09 305 15886 807 5.1 540 3.4  
 365 18421 934 5.1 634 3.4  
 BCA 289 400 316  
 5 LACT: 62780 2820 4.5 2145 3.4 KG  
 Avg BCA: M266(51) F313(84) P278(63)  
 2 Superior Lactations  
 NOM. ALL-CANADIAN & NOM. ALL-QUEBEC 4-YR 2013  
 HM. GRAND ONTARIO SUMMER 2012  
 RES. GRAND MAXVILLE SPRING 2012  
 RES. GRAND ONTARIO SUMMER 2014  
 GRAND TROIS-RIVIERES 2014  
 Progeny Data: 0EX 5VG 1GP 0G 0F  
 5 DAUS ME AVG: 12862 496 3.9 402 3.1  
 AVG BCA: M243 F254 P243

Ferme Blondin 514 730-6362  
 Ferme Rubis 819 986-5481



## Baste Aftershock Marilou VG-89

Res. Intermediate Champion ON Summer Show 2019  
 3<sup>rd</sup> Sr. 2-Yr-Old Quebec Spring Show 2018  
 Mère / Dam of embryos

### 2 embryos x SIDEKICK (sem. sexée) 2 SIDEKICK (sexed semen)

Produits | Produced  
 CAN-PA Dec\*19 PA LPI 2776  
 KG M 515 F 22 %F 0.01  
 MR 103 P 15 %P-0.20  
 CAN-PA Dec\*19 CONF 14  
 MS 12 F&L 9 DS 11 RP 6

**WALNUTLAWN SIDEKICK PB**  
 HOCANM12508113 B&W \*A2A2\*CDF\*CVF\*BYF\*  
 VG-85-2YR-CAN  
 F&L:81 DS:89 RP:87  
 CAN-GPA Dec\*19 81%Rel GPA LPI 3074/77%  
 KG M 91/21% F 56/75% %F 0.49 PRO\$  
 MR 105 P 26/38% %P 0.20 1552  
 CAN-GPA Dec\*19 78%Rel CONF 15/99%  
 MS 14 F&L 9 DS 9 RP 4

**BASTE AFTERSHOCK MARILOU PB**  
 HOCANF109186289 B&W B:07 Dec 2015  
 VG-89-3YR-CAN  
 MS:89 (FA:6 RAH:9 RAW:9) F&L:87 DS:91 RP:89  
 CAN-EBV Dec\*19 59%Rel LPI 2477/51%  
 KG M 938/80% F-13/16% %F-0.42 PRO\$  
 MR 100 P 4/33% %P-0.23 327  
 CAN-EBV Dec\*19 53%Rel CONF 12/99%  
 MS 10 F&L 8 DS 12 RP 7  
 02-00 305 11094 419 3.8 348 3.1  
 BCA 274 281 268  
 03-01 305 14391 527 3.7 451 3.1  
 312 14653 538 3.7 460 3.1  
 BCA 311 310 305  
 2 LACT: 26352 984 3.7 828 3.1 KG  
 Avg BCA: M293(53) F296(11) P287(23)  
 RES. INT. CHAMP ONTARIO SUMMER 2019  
 2ND SR. 3-YR ONTARIO SUMMER 2019  
 3RD SR. 2-YR QUEBEC SPRING 2018

et / and

### 2 embryos x DOORMAN (sem. sexée) de Marilou 2 DOORMAN (sexed semen) embryos from Marilou

Produits | Produced  
 CAN-PA Dec\*19 PA LPI 2752  
 KG M 434 F 11 %F -0.06  
 MR 104 P 18 %P 0.03  
 CAN-PA Dec\*19 CONF 13  
 MS 11 F&L 09 DS 13 RP 5

4th-7th Maternal Dam  
 ALLIANCE INCOME MARILOU VG-87-2YR-CAN 8\*  
 LA PRESENTATION MARILIE EX-90-8YR-CAN 12\*  
 LA PRESENTATION CHILLI EX2E-CAN 8\*  
 NAKINA BLACKSTAR JENNY EX-CAN 12\*  
 DE LA PRESENTATION MONA ET VG-88-6YR-CAN 11\*  
 DE LA PRESENTATION ONELLE VG-86-4YR-CAN-13\*  
 DE LA PRESENTATION LYNE VG-85-6YR-CAN-2\*  
 DE LA PRESENTATION VALENTINE VG-CAN

**VAL-BISSON DOORMAN PB**  
 HOCANM107281711 B&W \*A2A2\*CVF\*BYF\*BLF\*DPF  
 EX-90-5YR-CAN ST\*16  
 CAN-GEV Dec\*19 99%Rel GLPI 3026/99%  
 KG M-70 F 35 %F 0.34 P 31 %P 0.28  
 CAN-GEV Dec\*19 99%Rel CONF 13

**MS ATLEES SHT AFTERSHOCK-ET PB**  
 HOUSAM65249839 B&W \*A1A1\*CDF\*CVF\*BYF\*BLF\*  
 EX-92-7YR-USA ST\*12  
 CAN-GEV Dec\*19 99%Rel GLPI 2259/99%  
 KG M 30 F-18 %F-0.17 P-21 %P-0.18  
 CAN-GEV Dec\*19 99%Rel CONF 9  
**COMESTAR MASHA SANCHEZ PB**  
 HOCANF106739792 B&W ET B:11 Apr 2011  
 VG-86-2YR-CAN  
 01-10 303 11173 411 3.7 336 3.0  
 BCA 301 300 282  
 02-10 305 11101 472 4.3 344 3.1  
 BCA 252 290 246  
 04-07 102 3753 148 3.9 118 3.1  
 3 LACT: 31563 1285 4.1 1005 3.2 KG  
 Avg BCA: M277(13) F295(33) P264(10)  
 2ND JR. 2-YR VICTORIAVILLE 2013  
 Progeny Data: 0EX 1VG 0GP 0G 0F  
 1 DAUS ME AVG: 15456 576 3.7 473 3.1  
 AVG BCA: M292 F295 P286

**PICSTON SHUTTLE-ET PB**  
 HOGBRM598172 B&W \*CVF\*BYF\*BLF\*MFF ET  
 EX-96-7YR-GBR GM\*10 EXTRA\*09  
**MD-DELIGHT DURHAM ATLEE-ET PB**  
 HOUSAF131704103 B&W ET B:11 Sep 2001  
 EX-92-4YR-USA GMD DOM 10\*(0/50)  
**GEN-MARK STMATIC SANCHEZ PB**  
 HOUSAM134422312 B&W \*POF\*A1A2\*CVF\*BYF\*BLF\*  
 EX-94-6YR-USA ST\*12  
**COMESTAR MARILA GOLDWYN PB**  
 HOCANF104827001 B&W ET B:19 Jan 2008  
 VG-87-2YR-CAN 4\*(4/16)  
 03-06 305 12709 565 4.4 427 3.4  
 365 14571 655 4.5 496 3.4  
 BCA 280 334 289  
 3 LACT: 54333 2548 4.7 1911 3.5 KG  
 Avg BCA: M276(22) F327(53) P287(29)  
 Progeny Data: 0EX 5VG 3GP 0G 0F  
 7 DAUS ME AVG: 13815 564 4.1 442 3.2  
 AVG BCA: M261 F289 P267



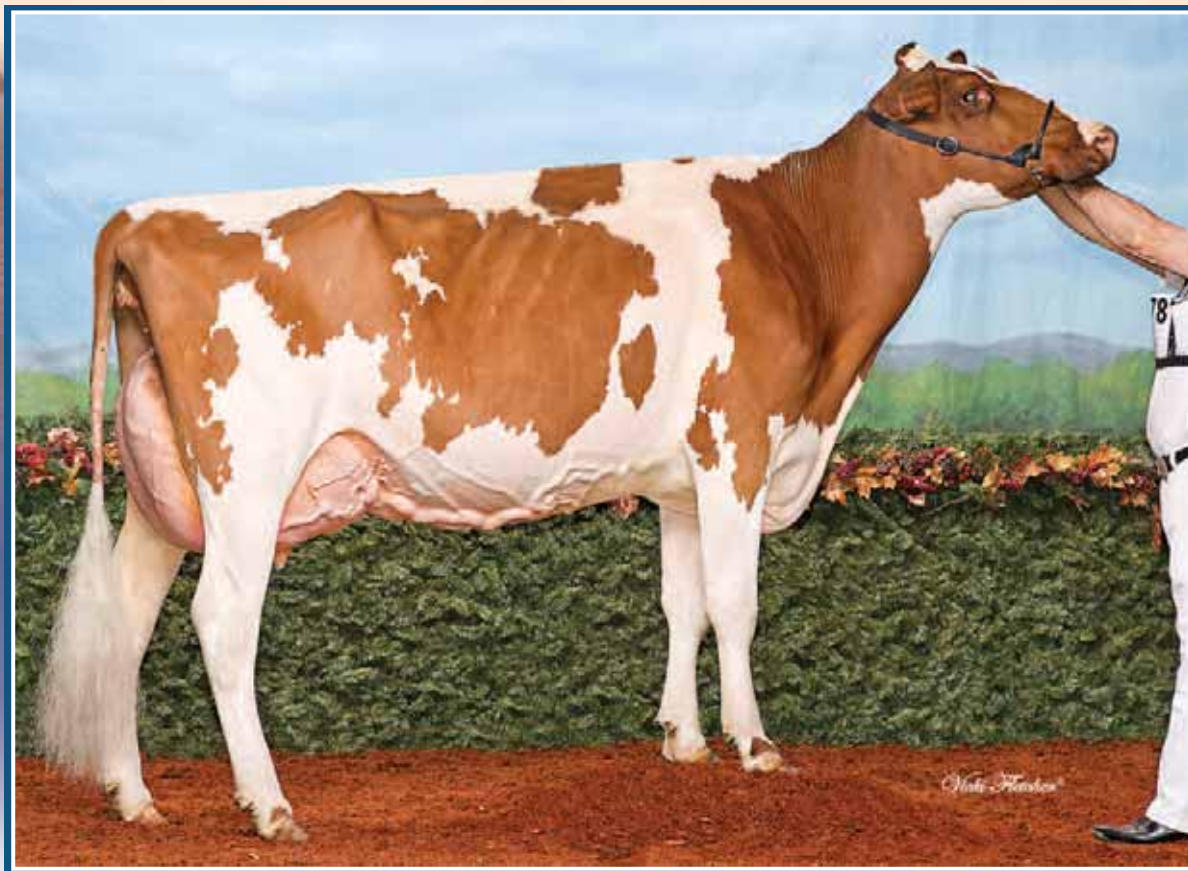

**Jolibois Absolute Fantasy EX-94 (MS:95)**

Res. Champion Best Bred & Owned R&W *Royal* 2018

Tout-Quebec Senior Cow R&W 2018

Mère | Dam of embryos

17

**4 embryos x JORDY (sem. sexée) de Fantasy  
4 JORDY (sexed semen) embryos from Fantasy**

Produits | Produced  
CAN-PA Dec\*19 PA LPI 2405  
KG M-805 F 21 %F 0.52  
MR 98 P-9 %P 0.17  
CAN-PA Dec\*19 CONF 12  
MS 9 F&L 11 DS 8 RP 6

**CYCLE MCGUCCI JORDY-RED PB**  
HO840M3131666411 R&W \*A1A2\*CDF\*CVC\*BLF\*DPF  
GMACE Dec\*19 86%Rel GPA LPI 2511/79%  
KG M-465/6% F 14/24% %F 0.33 PRO\$  
MR 101 P-11/4% %P 0.05 517  
CAN-GPA Dec\*19 77%Rel CONF 14/99%  
MS 10 F&L 14 DS 8 RP 5  
Progeny Data: 7 Daus: 100.00% GP+  
0EX 3VG 4GP 0G 0F

**JOLIBOIS ABSOLUTE FANTASY PB**  
HOCANF108915598 R&W ET B:02 Mar 2014  
EX-94-4YR-CAN  
MS:95 (FA:9 RAH:8 RAW:7) F&L:94 DS:92 RP:95  
CAN-EBV Dec\*19 65%Rel LPI 2298/51%  
KG M-1145/1% F 27/65% %F 0.66 PRO\$  
MR 94 P-7/17% %P 0.27 191  
CAN-EBV Dec\*19 48%Rel CONF 9/95%  
MS 8 F&L 7 DS 4 RP 7  
02-03 305 9918 448 4.5 328 3.3  
356 11251 517 4.6 381 3.4  
BCA 251 305 260  
03-05 305 10277 469 4.6 354 3.4  
BCA 228 278 239  
3 LACT: 36280 1724 4.8 1267 3.5 KG  
Avg BCA: M229(13) F285(50) P241(22)  
2ND 4-YR ROYAL R&W 2018  
2ND 5-YR LOTBINIERE 2019  
3RD JR.2-YR LOTBINIERE 2016  
1ST Bred & Owned Reserve Champion ROYAL R&W 2018

**MR APPLES MCGUCCI-ET PB**  
HOUSAM72353438 B&W \*RDC\*BYF\*BLF\*DPF ET  
GMACE Dec\*19 92%Rel GMLPI 2704/89%  
KG M-1503 F 40 %F 1.00 P 4 %P 0.51  
GMACE Dec\*19 89%Rel CONF 13  
**BRYERSQUART GCHIP JAIL-P-ET PB**  
HOUSAF71402418 B&W \*POR\*RDC B:17 May 2012  
EX-90-3YR-USA  
01-11 305 14325 559 3.9 447 3.1  
341 14325 559 3.9 447 3.1  
1 LACT: 14325 559 3.9 447 3.1 KG

**APPLES ABSOLUTE-RED-ET PB**  
HOUSAM139358472 R&W \*A1A2\*CDF\*CVC\*BYF\*BLF  
EX-94-5YR-USA ST\*13  
CAN-GEV Dec\*19 98%Rel GLPI 1985/96%  
KG M-1768 F 0 %F 0.64 P-14 %P 0.41  
CAN-GEV Dec\*19 97%Rel CONF 11  
**DALA-STAR-RL FEATHER-RED-ET PB**  
HOUSAF63539917 R&W ET B:29 Sep 2006  
VG-88-3YR-CAN 15\*(0/75)  
01-11 305 9788 346 3.5 322 3.3  
BCA 253 239 260  
02-11 305 12063 487 4.0 384 3.2  
365 13483 538 4.0 432 3.2  
BCA 271 292 269  
04-06 305 12420 485 3.9 391 3.1  
BCA 248 264 249  
3 LACT: 42099 1620 3.8 1372 3.3 KG  
Avg BCA: M257(24) F265(30) P259(23)  
2ND SR.2-YR QC INTERNATIONAL R&W 2009  
2ND MILKING 1-YR QC INTERNATIONAL R&W 2008  
Progeny Data: 9EX 8VG 1GP 0G 0F  
16 DAUS ME AVG: 11433 498 4.4 379 3.3  
AVG BCA: M216 F255 P229

4th-8th Maternal Dam  
NUTTINGDALE MARDI FIONA-RED VG-88-5YR-USA  
NUTTINGDALE J LOGIC FEATHER VG-86-4YR-USA  
MASAL FEATHERS CHARM-ET EX-90-2E-USA  
REN-BOW ENHANCER FEATHER-RED EX-92-2E-USA  
MAPLE-G FIRE FANCY-RED EX-90-2E-USA

**DE-SU BKM MCCUTCHEN 1174-ET PB**  
HOUSAM69990138 B&W \*POF\*A1A2\*CDF\*CVF\*RDF\*  
EX-93-4YR-USA ST\*15  
**KHW REGIMENT APPLE-RED-ET PB**  
HOUSAF135511521 R&W \*CVC\*BLF\*DPF ET  
EX-96-4E-USA DOM 28\*(0/140)  
**MR CHASSITY GOLD CHIP-ET PB**  
HOUSAM140145553 B&W \*POF\*A1A2\*CVF\*RDF\*BYF  
EX-94-6YR-USA ST\*14  
**BRYERSQUART KING JAMIE-RED PB**  
HOUSAF68995613 B&W B:08 Jul 2010  
GP-83-3YR-USA

**LADINO PARK TALENT-IMP-ET PB**  
HOAUSM930377 B&W \*A2A2\*RDC\*CVF\*BLF ET  
EX-90-6YR-AUS ST\*03  
**KHW REGIMENT APPLE-RED-ET PB**  
HOUSAF135511521 R&W \*CVC\*BLF\*DPF ET  
EX-96-4E-USA DOM 28\*(0/140)  
**KHW KITE ADVENT-RED-ET PB**  
HOUSAM133002953 R&W \*A1A2\*CVF\*BLF\*DPF ET  
EX-94-5YR-USA  
**NUTTINGDALE RUBENS FIRE-RED PB**  
HOUSAF132436063 R&W B:22 Sep 2001  
EX-90-5YR-USA  
03-10 305 11768 489 4.2 398 3.4  
365 13333 538 4.0 455 3.4  
4 LACT: 40591 1659 4.1 1380 3.4 KG  
Progeny Data: 0EX 1VG 0GP 0G 0F  
1 DAUS ME AVG: 13603 517 3.8 428 3.1  
AVG BCA: M257 F265 P259

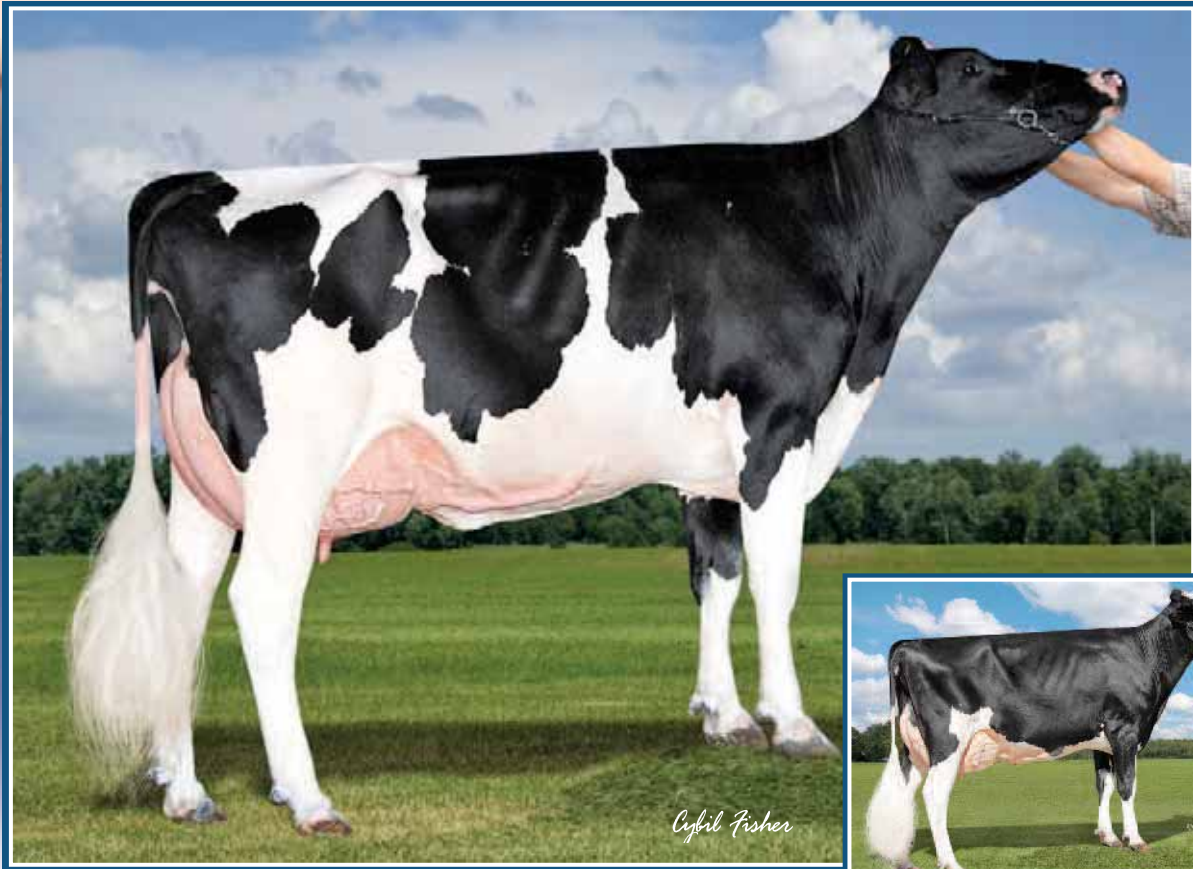

**AOT Salvatore Hiccup VG 2Yr**

GPA LPI 3347 Milk 2451 (12/19)

2<sup>e</sup> mère | 2<sup>nd</sup> Dam of embryos



**Cookiecutter Ssire Has VG-88**

2-01 305 14,955 kg 4.4% 3.4%

Dam of AOT Silver Helix, #1 éprouvé TPI au monde  
3<sup>e</sup> mère | 3<sup>rd</sup> Dam of embryos

**4 embryos MAS de Honor | 4 MAS embryos from Honor**

Non-produits | To be produced  
AOT SANTORIUS HONOR-ET  
HO840F3146980926 B&W ET B:17 Mar 2019  
\*A1A2\*RDC\*CDF\*CVF\*BYF\*BLF\*DPF\*CNF  
CAN-GPA Dec\*19 77%Rel GPA LPI 3323/73%  
KG M 2621/99% F 86/99% %F-0.13 PRO\$  
MR 103 P 94/99% %P 0.06 2526  
CAN-GPA Dec\*19 74%Rel CONF 5/71%  
MS 5 F&L 5 DS 1 RP 0

4th-10th Maternal Dam  
COOKIECUTTER GLD HOLLER-ET VG-88-2YR-USA  
MS KINGS-RNSM CHAMP HALEY-ET EX-90-4YR-USA  
REGANCREST-JDV HANNA-ET EX-90-5YR-USA

LONG-HAVEN RUDOLPH DEE-ET EX-90-2E-USA  
REGANCREST ELTON DISRAEL-ET VG-88-3YR-USA  
SNOW-N DENISES DELLIA EX-95-2E-USA 5\*  
SNOW-N DORYS DENISE EX-90-2E-USA

- HIPCUP est la #1 en Lait, #1 en Protéine, et #1 en Pro\$ au Can. des femelles porteuses à la fois du gène rouge et du gène A2
- RZG 153 | TPI +2643, NM\$ +843
- exempte d'Haplotypes
- soeur des taureaux #1 et #2 génomiques rouge de la race, AOT Helium-Red (Semex) et AOT Happy Hour-Red (ST), par Santorius, donc plein frère de la donneuse.
- soeur de la génisse #1 \*RC génomique AOT Hawaii Holly RC (2835 GTPI)

**LESPERRON SANTORIUS PB**  
HOCANM109603328 B&W \*A1A2\*RDC\*CVF\*BYF\*BLF  
CAN-GPA Dec\*19 81%Rel GPA LPI 3113/77%  
KG M 1816/91% F 59/78% %F-0.07 PRO\$  
MR 103 P 79/98% %P 0.15 1956  
CAN-GPA Dec\*19 77%Rel CONF 6/83%  
MS 6 F&L 1 DS 5 RP 2

**S-S-I MONTROSS JEDI-ET PB**  
HO840M3123886035 B&W \*POF\*A1A2\*CDF\*CVF\*RD  
EX-91-3YR-USA GM\*18  
CAN-GEV Dec\*19 97%Rel GLPI 2849/93%  
KG M 2321 F 32 %F-0.45 P 93 %P 0.12  
CAN-GEV Dec\*19 94%Rel CONF 4

**BACON-HILL MONTROSS-ET PB**  
HOUSAM71703339 B&W \*A2A2\*CVF\*BYF\*BLF\*DPF  
EX-92-4YR-USA SP\*17  
**S-S-I SUPRSIRE MIRI 8679-ET PB**  
HO840F3011538078 B&W \*POF\*RDF\*BLF\*DPF ET  
EX-90-5YR-USA

**MORNINGVIEW MCC KINGBOY-ET PB**  
HOUSAM72044077 B&W \*POF\*A2A2\*CDF\*CVF\*RDF\*  
EX-92-4YR-USA ST\*17

**JOSEY-LLC UNO SANGARIA-ET PB**  
HOUSAF71661942 B&W \*RDC\*CVF\*BYF\*BLF\*DPF\*C  
VG-85-2YR-CAN 5\*(0/25)

**AOT SALVATORE HICCUP-ET**  
HO840F3141135029 \*RDC ET B:12 Apr 2017  
VG-85-2YR-USA  
CAN-GPA Dec\*19 82%Rel GPA LPI 3347/78%  
KG M 2451/99% F 105/99% %F 0.07 PRO\$  
MR 101 P 80/99% %P-0.01 2471  
GMACE Dec\*19 78%Rel CONF 8/92%  
MS 7 F&L 6 DS 3 RP 0

**LESPERRON KINGBOY SANTANA PB**  
HOCANF108644900 B&W \*A2A2\*RDC ET  
VG-85-2YR-CAN 2\*(0/11)  
02-03 305 13076 671 5.1 449 3.4  
365 15196 774 5.1 529 3.5  
BCA 323 450 351  
1 LACT: 17918 910 5.1 635 3.5 KG

**COGENT SUPERSHOT PB**  
HONLDM755898903 B&W \*A1A2\*CVF\*BYF\*BLF\*DPF  
**SNOWBIZ SYMPATICO SOFIA PB**  
HOCANF108502624 R&W \*BYF ET B:11 Jul 2013

**MR SALVATORE RC-ET PB**  
HO840M3129037884 B&W \*POF\*A1A1\*RDC\*CDF\*CV  
GMACE Dec\*19 84%Rel GMLPI 3268/81%  
KG M 2437 F 82 %F-0.11 P 72 %P-0.07  
GMACE Dec\*19 81%Rel CONF 9

**SEAGULL-BAY SUPERSIRE-ET PB**  
HOUSAM69981349 B&W \*POF\*A1A2\*CDF\*CVF\*RDF\*  
EX-90-6YR-USA SP\*15

**COOKIECUTTER SSIRE HAS-ET PB**  
HO840F3012489198 B&W B:12 Jul 2013  
VG-88-4YR-USA  
02-01 305 14955 661 4.4 506 3.4  
03-11 305 17037 690 4.1 576 3.4  
365 19895 792 4.0 674 3.4  
2 LACT: 44308 1926 4.3 1538 3.5 KG

**COOKIECUTTER MOM HALO-ET PB**  
HO840F3007069733 B&W ET B:22 Apr 2010  
VG-88-2YR-USA  
02-00 305 14093 729 5.2 510 3.6  
365 16003 825 5.2 591 3.7  
1 LACT: 16003 825 5.2 591 3.7 KG





### Alphagen Jolicap Epic Dalia EX 2E 2\*

4 lacts.: 59,291 kg 4.2% 3.4% (244-274-252)

Milk +1249

Mère | Dam of embryos

19

#### 4 embryos MAS de Dalia | 4 MAS embryos from Dalia

Non-produits | To be produced

ALPHAGEN JOLICAP EPIC DALIA

HO840F3009999470 B&W B:12 Jun 2012

EX-90-2E-CAN 2\*(0/10)

MS:90 (FA:6 RAH:6 RAW:6) F&L:90 DS:92 RP:90

CAN-GEV Dec\*19 83%Rel GLPI 2964/80%

KG M 1249/89% F 34/74% %F-0.12 PRO\$

MR 104 P 52/96% %P 0.10 1483

CAN-GEV Dec\*19 80%Rel CONF 9/95%

MS 6 F&L 8 DS 6 RP 7

Progeny Data: 0EX 6VG 4GP 3G 0F

14 DAUS ME AVG: 12227 496 4.1 407 3.3

AVG BCA: M231 F254 P246

02-03 305 9224 433 4.7 298 3.2

BCA 226 283 227

03-08 305 12282 506 4.1 403 3.3

BCA 254 284 265

05-00 305 13900 551 4.0 445 3.2

365 15505 620 4.0 503 3.2

BCA 283 301 283

06-04 305 11789 468 4.0 399 3.4

BCA 214 229 232

4 LACT: 59291 2483 4.2 1990 3.4 KG

Avg BCA: M244(15) F274(-3) P252(20)

4th-8th Maternal Dam

RONELEE RUDOLPH DIMPLE EX-93-2E-USA

SELECT MARK DOLLY EX-95-4E-USA

SELECT SOUTHWIND DINAH EX-91-2E-USA

SELECT MARS TONY DIANA VG-86-4YR-USA

DINAH SELECT WAYNE DIXIE VG-85-5YR-USA

#### GENERATIONS EPIC PB

HOCANM11104016 B&W \*A1A2\*CVF\*BYF\*BLF\*DPF

EX-94-4YR-CAN ST\*15

F&L:93 DS:95 RP:95

CAN-GEV Dec\*19 99%Rel GLPI 2917/99%

KG M 1312/76% F 29/42% %F-0.18 PRO\$

MR 105 P 44/68% %P 0.01 1440

CAN-GEV Dec\*19 99%Rel CONF 8/91%

MS 7 F&L 6 DS 3 RP 6

Progeny Data: 5319 Daus: 78.00% GP+

123EX 959VG 3100GP 1121 G 16F

5558 DAUS ME AVG: 12791 489 3.8 406 3.2

AVG BCA: M242 F251 P245

#### ROCKYMOUNTAIN MANOMAN DIMPLE PB

HOCANF10945230 B&W ET B:24 May 2010

VG-87-2YR-USA VG-87-4YR-CAN 3\*(6/9)

MS:88 (FA:7 RAH:9 RAW:6) F&L:87 DS:86 RP:85

CAN-GEV Dec\*19 84%Rel GLPI 2638/81%

KG M 152/40% F 25/63% %F 0.18 PRO\$

MR 103 P 35/85% %P 0.27 915

CAN-GEV Dec\*19 81%Rel CONF 6/80%

MS 5 F&L 4 DS 3 RP 3

03-05 305 11881 528 4.4 409 3.4

365 13431 598 4.5 469 3.5

BCA 245 292 264

04-07 305 11804 550 4.7 400 3.4

BCA 228 288 247

05-10 305 11597 567 4.9 421 3.6

BCA 220 292 257

07-01 305 9191 395 4.3 334 3.6

BCA 184 214 210

5 LACT: 64657 2869 4.4 2330 3.6 KG

Avg BCA: M219(31) F272(56) P245(51)

Progeny Data: 1EX 4VG 6GP 1G 0F

8 DAUS ME AVG: 12227 476 3.9 405 3.3

AVG BCA: M231 F244 P245

#### CHARLESDALE SUPERSTITION-ET PB

HOUSAM62065919 B&W \*POF\*CVF\*RDF\*BYF\*BLF\*D

CAN-GEV Dec\*19 99%Rel GLPI 2493/99%

KG M 1611 F-8 %F-0.59 P 44 %P-0.08

CAN-GEV Dec\*19 99%Rel CONF 2

#### TRAMILDA-N BAXTER EMILY-ET PB

HOUSAF139232811 B&W ET B:10 Feb 2008

VG-85-2YR-CAN 34\*(3/168)

02-05 282 14037 584 4.2 481 3.4

BCA 344 381 367

1 LACT: 14037 584 4.2 481 3.4 KG

#### LONG-LANGS OMAN OMAN-ET PB

HOUSAM135746776 B&W \*CVF\*BYF\*BLF\*DPF ET

VG-85-4YR-USA EXTRA\*12 GM\*10

CAN-GEV Dec\*19 99%Rel GLPI 2610/99%

KG M 738 F 48 %F 0.17 P 61 %P 0.31

CAN-GEV Dec\*19 99%Rel CONF -1

#### RONELEE GOLDWYN DINAH-ET PB

HOUSAF139413599 B&W ET B:27 Jun 2008

VG-86-2YR-CAN 3\*(0/15)

02-01 124 4064 156 3.8 126 3.1

1 LACT: 4064 156 3.8 126 3.1 KG

Progeny Data: 1EX 3VG 1GP 0G 0F

5 DAUS ME AVG: 13180 523 4.0 438 3.3

AVG BCA: M249 F268 P265

#### END-ROAD PVF BOLIVER-ET PB

HOUSAM123586443 B&W \*CVF\*BYF\*BLF ET

EX-95-10YR-USA SP\*08 GM

#### CHARLESDALE SWEET STAR PB

HOUSAF133701030 B&W B:28 Oct 2000

VG-85-2YR-USA DOM

#### EMERALD-ACR-SA T-BAXTER PB

HOUSAM132973942 B&W \*CVF\*BRC\*BYF\*BLF\*DPF

EX-91-6YR-CAN EXTRA\*10

#### WABASH-WAY EVETT-ET PB

HOUSAF137044384 B&W ET B:07 Dec 2005

VG-86-2YR-CAN DOM 26\*(6/125)

#### O-BEE MANFRED JUSTICE-ET PB

HOUSAM122358313 B&W \*A1A2\*CVF\*RDF\*BLF\*DPF

EX-94-7YR-USA SP\*07 GM

#### WINNING-WAY MARCI-ET PB

HOUSAF130677626 B&W \*CVC ET B:24 Sep 2000

VG-89-7YR-USA

#### BRAEDALE GOLDWYN PB

HOCANM10705608 B&W \*A1A2\*CVF\*BYF\*BLF

GP-84-8YR-CAN GM\*12 EXTRA\*05

#### RONELEE OUTSIDE DABBLE-ET PB

HOUSAF134644585 B&W \*A2A2\*CVF\*BYF\*BLF ET

EX-91-2E-USA GMD DOM 2\*(0/11)

05-03 305 17259 625 3.6 540 3.1

365 20199 731 3.6 634 3.1

3 LACT: 84247 3066 3.6 2706 3.2 KG

Progeny Data: 0EX 5VG 0GP 0G 0F

4 DAUS ME AVG: 14026 513 3.7 427 3.0

AVG BCA: M265 F263 P258

« **58%** de votre paye provient du **GRAS!** \* »

**ATTEIGNEZ-VOUS VOTRE PLEIN POTENTIEL?**

CONTACTEZ VOTRE CONSEILLER SHUR-GAIN DÈS MAINTENANT POUR DÉCOUVRIR NOS SOLUTIONS EXCLUSIVES.



**trouw nutrition**  
une entreprise de Nutreco

\* Basé sur le prix des composantes, selon le Producteur de lait Québécois, payé aux producteurs, en 2018.



**Simon  
ALLAIRE**

**Député de Maskinongé**



**ASSEMBLÉE NATIONALE  
DU QUÉBEC**



# Profitez de Holstein International chaque mois

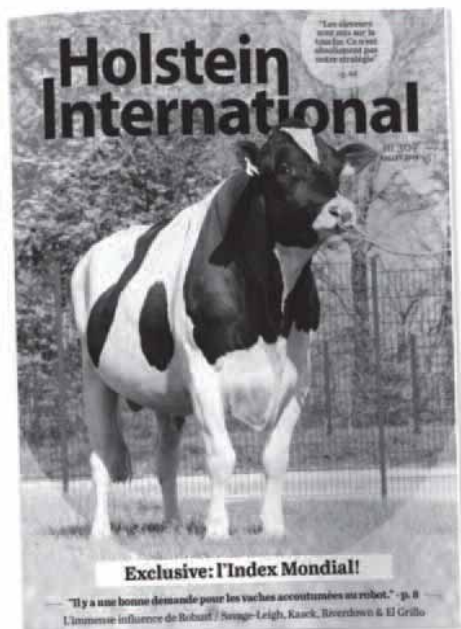

Géniteurs



Visites d'élevages



Familles de vaches



Management



**Abonnez-vous maintenant et recevez 15% de remise**

[www.holsteininternational.com](http://www.holsteininternational.com)

**CODE DISCOUNT : QUEBEC20**

Abonnement d'un an comprend :  
12x Holstein International,  
1x Dairy Breeds International et  
1x Brown Swiss International



SEMENCES - ENGRAIS - PESTICIDES  
PROKA - CALPOMAG  
COMMERCANT DE GRAINS

**Martin Savoie, T.P.**

Cell.: 450 803-0052

**Florian Millereau, tech. agr.**

Cell.: 450 751-2209

**Étienne Germain, T.P.**

Cell.: 819 690-7920

171, route Fafard, St-Cuthbert (Québec) J0K 2C0

# Termes et conditions

## OFFRES

Enregistrement pour les mises silencieuses en ligne sur [www.encheresholsteinquebec.com](http://www.encheresholsteinquebec.com) à partir du 29 janvier 2020. L'horaire pour les mises par Internet sera du mercredi 29 janvier à minuit au mercredi 5 février 15 h, heure du Québec.

## PROCÉDURES D'ENCHÈRE

À partir de 17 h le mercredi 5 février, chaque lot sera mis à l'enchère à partir du prix par embryon établi lors des mises silencieuses. Si aucune mise n'est établie auparavant, le prix minimum sera établi à 400 \$ par embryon. L'enchérisseur faisant l'offre la plus élevée à partir de la dernière mise silencieuse ou du prix minimum sera considéré comme étant l'acheteur du lot complet. Tous les lots offerts seront composés de quatre (4) ou (2) embryons à moins d'indications contraires. Dans le cas où il y aurait une dispute sur la décision concernant l'enchérisseur le plus offrant, le lot complet devra encore une fois être offert. Pour les offres avancées et s'il n'y a pas d'offre avancée, le lot sera vendu à l'enchérisseur dont la dernière offre fut acceptée par l'encanteur. Dans le cas d'égalité de mise, la mise Internet aura toujours priorité. La commission est à la charge du consignataire. Il est défendu de faire des offres sur ses propres lots, excepté dans le cas de copropriété, lorsque l'offre est faite avec l'intention de répartir à nouveau les parts des copropriétaires et à condition que l'intention d'une telle enchère soit annoncée avant le début de l'enchère pour le lot en question. L'encanteur pourra, à sa discrétion, refuser toutes offres considérées irresponsables.

## DÉPÔT DES MISES PAR TÉLÉPHONE

S'il vous est impossible d'assister à la Vente d'embryons, n'hésitez pas à communiquer avec le personnel de la vente ou avec le gérant, qui se feront un plaisir de vous aider et de vous représenter. Tout acheteur potentiel sera responsable de soumettre sa mise définitive avant le début des enchères. La direction de la vente ne peut garantir que les lignes des téléphones cellulaires seront ouvertes au moment de la vente.

## CONDITIONS

Le paiement complet sera exigé à la clôture de la vente pour tous les embryons produits le jour de la vente. Pour les embryons qui ne sont pas encore produits, 25 % du prix devra être payé à la clôture de la vente et les 75 % restant, avant l'expédition des embryons. L'acheteur est responsable du paiement des taxes de vente applicables lors de la vente d'embryons. Les taxes applicables aux acheteurs québécois sont la T.P.S. (5 %) et la T.V.Q. (9.975 %). Pour ceux provenant du reste du Canada la T.P.S. (5 %) et la TVH de la province de l'acheteur s'appliquent. Pour les acheteurs étrangers, aucune taxe n'est applicable. Dans l'éventualité où les embryons désirés ne pourraient être obtenus à la suite d'une mise sur des embryons qui ne sont pas encore produits, la démarche suivante devra être suivie afin de remplir les conditions du contrat de vente : le vendeur devra offrir des embryons provenant d'une autre récolte à partir d'un taureau sur lequel les deux parties se seront entendues. Dans l'éventualité où la condition ci-dessus ne pourrait être remplie, ou en cas de mortalité de la vache donneuse, l'acheteur sera remboursé intégralement.

## TRANSPORT ET ASSURANCES

Les frais de transport des embryons sont inclus dans le prix d'achat pour la livraison au Québec. Les embryons seront transportés par un service de messagerie rapide lorsqu'ils sont prêts. Il est recommandé par l'organisation de la vente d'assurer la valeur des embryons (coût estimé de 2 %). En cas de perte ou de dommage durant le transport, ces frais sont à la charge de l'acheteur. Pour les livraisons à l'extérieur du Canada, l'option d'utiliser le réseau Semex sera disponible aux acheteurs pour un prix fixe de 100 \$ par lot en plus d'une assurance de 2 % de la valeur des embryons. Ce tarif ne comprend pas les frais à l'intérieur du pays de l'acheteur. L'organisation de la vente coordonnera le transport. Toutefois, dans le cas où les embryons sont exportés via le réseau Semex, les frais de courrier rapide de la clinique vétérinaire à Guelph (ON) ainsi que les frais reliés aux chartes de santé sont à la charge du consignataire. L'acheteur peut coordonner lui-même le transport de ses embryons, mais en assume la totalité des frais et la responsabilité. Tous les embryons sont certifiés pour l'exportation à moins d'avis contraire, certaines conditions peuvent s'appliquer. Veuillez vous informer auprès du gérant.

## ERREURS

Toute erreur relevée dans le catalogue sera annoncée par l'encanteur. Toutes les annonces provenant de l'emplacement de l'encanteur auront la priorité sur toute autre indication dans le catalogue.

## GÉNÉRAL

Le gérant de la vente est l'agent du vendeur et n'est pas personnellement responsable des garanties ou des représentations bona fide en mettant sa confiance sur la crédibilité des renseignements donnés par le vendeur. Le vendeur est responsable de telles garanties et représentations. Les plaintes devraient être faites au vendeur et/ou au gérant de vente. Dans tous les cas, la responsabilité du vendeur envers l'acheteur est limitée au prix de vente payé par l'acheteur.



# Terms & conditions

## **BIDDING**

Registration for online bidding will be available on January 29<sup>th</sup> on [www.encheresholsteinquebec.com](http://www.encheresholsteinquebec.com). Online bidding will take place starting Wednesday, January 29<sup>th</sup> at midnight to Wednesday, February 5<sup>th</sup>, at 3 p.m. (Quebec Time).

## **AUCTION BIDDING PROCEDURES**

As of 5:00 p.m. Wednesday, February 5<sup>th</sup>, each lot will be put up for auction based on the last bid per embryo established during the silent portion of the sale. If no bids were obtained prior to the auction, then the minimum starting bid will be established at \$400 per embryo. The highest bidder starting from the last silent bid or the minimum starting bid will be the buyer of the complete lot. All lots have four (4) or two (2) embryos unless indicated otherwise. In case of dispute, the lot will again be put up for advance bids. If there is no further bidding, the lot will be sold to the person from whom the auctioneer accepted the last bid. Every lot is pledged to absolute sale. By-bidding is prohibited, except in the case of a joint ownership when the purpose of the bidding is to re-apportion the owner's shares and provided that the intention to so bid and the purpose thereof is announced prior to all bidding for the lot in question. The auctioneer may, at his discretion, refuse to accept a bid. In the case of equal bid, internet bid will prevail. Commission is at the charge of the consignors.

## **PHONE BID**

If you are unable to attend the Embryo Sale, please feel free to contact any member of the sales team or the sale manager, and they will be happy to assist and represent you. It is the responsibility of the potential buyer to have final bids in before sale time. The sale management cannot guarantee that cellular lines will be open at sale time.

## **TERMS**

Payment in full is expected at the conclusion of the sale on all embryos produced before sale day. For all embryos yet to be produced, a down payment of 25% is expected at the conclusion of the sale with the remaining 75% to be settled before embryo shipment. Buyers are responsible for the payment of the applicable sales taxes on embryos. Taxes applicable to Quebec buyers are GST (5%) and PST (9.975%). For buyers elsewhere in Canada GST (5%) and HST of the buyer's province is applicable. For foreign buyers, taxes are not applicable. In the unlikely event that the desired embryos are not obtained from an offering that is yet to be produced, the following steps shall be taken to fulfill the purchase agreement: the seller shall offer embryos of another flush to a mutually agreed sire in the event the above cannot be resolved or in the case of death of the donor dam, a full refund will be made to the buyer.

## **SHIPPING and INSURANCE**

Shipping costs are included in the purchase price for embryos shipped in Canada. It is recommended by the sale management to insure the value of the embryo lot (approx. 2% fee), in the case of loss or damage due to transportation, these costs are the responsibility of the buyer. For shipment of embryos outside of Canada, an option will be available to buyers by Semex for a flat fee of \$100 per lot in addition to insurance coverage at 2% of the embryo value. This special fee does not include any costs within their country. Contact your local Semex distributor for more information. Shipment will be coordinated by the sale management. In the case a lot is exported through the Semex network, any transport fees from the vet clinic to the Guelph facilities as well as health charts are the consignor's responsibilities. The purchaser may choose to coordinate embryo shipment privately, however, all costs and responsibility will be assumed by the purchaser. All embryos are qualified for exportation, some exceptions may apply, please see the sale manager.

## **ERRORS**

Any error noted in the catalogue will be announced from the auctioneer's stand. Any announcement from the auctioneer's stand will take precedence over any matter in the catalogue.

## **GENERAL**

The sale manager is the seller's agent and is not personally responsible for any warranties, guarantees or representations made bona fide in reliance upon the information provided by the seller. The seller is responsible for all such warranties, guarantees, and representations. Complaints should be made to the seller or sale manager before the close of the sale. In all cases, the seller's responsibility to the buyer is limited to the sale price paid by the buyer.





Vente  
d'embryons  
HolsteinQuébec

Mercredi 5 février 2020  
lors de notre 5 à 6 Delta Trois-Rivières

20 LOTS PROVENANT  
D'EXCELLENTE  
FAMILLES DE VACHES

Dans le cadre du  
Congrès  
HolsteinQuébec

2020



Jacobs Jordan *Carmel* EX-94 2E  
1<sup>re</sup> Vache adulte WDE et *Royal* 2019  
All-Canadian 5 ans 2018

Embryons de

Gen-Com Damion Camery EX-92 2E  
x Unix (sem. sexée) ou Lautrust (sem. sexée) au choix  
Même famille que Carmel

Butz-Butler Gold *Barbara* EX-95 2E 1\*  
Grande Championne WDE, Madison 2019  
All-American 2013 et 2014  
All-Canadian 2012

Embryons de sa fille

MS Gold Barbara Brilliant EX  
x Expander (sem. sexée)

Idee Windbrook *Lynzi* EX-95

Grande Championne et  
Championne Suprême *Royal* 2019

1<sup>re</sup> 3 ans Jr, Championne Intermédiaire et  
M.H. Grande Championne *Royal* 2017

Embryons de Idee Goldwyn Leelah TB-87 x MAS :  
Même famille que Lynzi

Photos : Barbara@CvillFisher,  
Carmel & Lynzi@Vicki Fletcher



Knonaudale *Jasmine* EX-96 4E 6\* (SM:97)  
Grande Champ. Autumn Opportunity Show 2017  
2<sup>e</sup> Production à vie *Royal* 2017  
Embryons de sa fille Kingsway Impression Joline  
x Denver (sem. sexée)



Bofran Brewmaster *Jaby* TB-88 7\*

Embryons de sa petite-fille

Bofran Detour Fly TB 2 ans @IPVG 3396  
x Altamr (sem. sexée)

53<sup>e</sup> meilleure vache en IPVG provenant  
du 2<sup>e</sup> meilleur troupeau en IPVG (08/19)



Pierstein Cicero *June Out* EX-95

Grande Championne Trois-Rivières 2017 et 2019  
Rés. All-Canadian 3 ans Sr 2017

Embryons de sa soeur propre  
Pierstein Cicero Tikki EX-92 2E x MAS



MS Stranshome *Giorgi-Red* EX-93 (SM:94)  
1<sup>re</sup> 3 ans Sr *Royal* 2019

1<sup>re</sup> 2 ans Sr et M.H. Champ. Inter. *Royal* 2018

Embryons de Giorgi x Devour (sem. sexée)  
ou Awesome (sem. sexée) au choix



Damestar Doorman *Brandy* TB-89 2 ans

M.H. All-Canadian et

M.H. All-American 1 an Sr en lait 2017

Embryons de  
Brandy x Lautrust (sem. sexée)



Fortale Barbwire *Pomkie* TB-88 1\*

1<sup>re</sup> 2 ans Jr et

M.H. Grande Champ. R&W Montmagny 2014  
Nom. All-American 2014

Embryons de Pomkie x Awesome (sem. sexée)  
ou Warrior (sem. sexée) au choix

Mise en ligne du 29 janvier au 5 février 15 h (Est)  
[www.holsteinquebec.com/ventedembryons](http://www.holsteinquebec.com/ventedembryons)

Suivez la vente en direct de la page | Holstein Québec

HolsteinQuébec

Tél. : 450 778-9636  
[info@holsteinquebec.com](mailto:info@holsteinquebec.com)

Pour informations :  
Valérie Bolduc, agr. : 418 226-6034  
[bolduc@holsteinquebec.com](mailto:bolduc@holsteinquebec.com)

*Boulet*  
Encans Boulet Inc.  
418 241-6459

Présentateur  
de la vente



# Index

**Bergeroy Holstein inc. 819 353-2535**

4 embryons x UNIX (sem. sexée) de Bergeroy Doorman Laydylay

**Ferme Augure 819 292-2471**

4 embryons x UNIX (sem. sexée) ou  
4 embryons x LAUTRUST (sem. sexée)  
de Gen-Com Damion Camery

**Ferme Belan Holstein inc. 418 588-3323**

2 embryons x KNOWHOW de Belan Randall Goldorak

**Ferme Blondin 514 730-6362**

**Ferme Rubis 819 986-5481**

2 embryons x SIDEKICK (sem. sexée) et  
2 embryons x DOORMAN (sem. sexée) de Baste Aftershock Mari-  
lou

**Ferme Bofran inc. 418 935-3053**

3 embryons x ALTARNR (sem. sexée) de Bofran Detour Fly

**Ferme Delaplaine Holstein inc. 418 898-2072**

4 embryons x DENVER (sem. sexée)  
de Kingsway Impression Joline

**Ferme Dexpro senc 450 258-2306**

**Thouny Holsteins 450 512-5875**

4 embryons MAS de AOT Santorius Honor

**Ferme Duhibou inc. 418 889-0098**

4 embryons x BRAVE de Duhibou Doorman Princess

**Ferme Intense inc. 819 817-4216**

4 embryons x AWESOME (sem. sexée) ou  
4 embryons x WARRIOR (sem. sexée) de Fortale Barbwire Pomlie

**Ferme Intense inc. 819 817-4216**

**Pierre Boulet 418 234-3407**

4 embryons x DEVOUR (sem. sexée) ou  
AWESOME (sem. sexée) de MS Stranshome Giorgi-Red

**Ferme Jacobs inc. 418 285-2674**

4 embryons x LAUTRUST (sem. sexée)  
de Damestar Doorman Brandy

**Ferme Jean-Paul Petitclerc et fils inc. 418 329-2220**

**Brian Joseph Enright 613 774-3827**

4 embryons x SIDEKICK (sem. sexée) de Budjon-JK Gchip Ellen

**Ferme Luc Tanguay 450 792-3475**

**Ferme KMC 418 882-8265**

4 embryons MAS d'Idee Goldwyn Leelah

**Ferme Rolandale 418 728-4864**

4 embryons x JORDY (sem. sexée) de Jolibois Absolute Fantasy

**Ferme Saindon et fils inc. 418 714-5129**

4 embryons x MIRAND-PP (sem. sexée) de Sicy Archrival Leanne

**Ferme Verjatin Holstein inc. 418 887-3849**

4 embryons MAS de Alphagen Jolicap Epic Dalia

**Laforce Holstein inc. 450 783-6595**

4 embryons x DENVER (sem. sexée) de Petitclerc Amy Goldwyn

**Pierre Boulet 418 234-3407**

**Ferme Garondale 418 498-2341**

4 embryons MAS de Pierstein Cicero Tikki

**Pierre Boulet 418 234-3407**

**Ferme Yvon Sicard 819 244-4503**

**Ferme Kaven Grandmont inc. 819 384-9687**

4 embryons x EXPANDER (sem. sexée)  
de MS Gold Barbara Brilliant





**SEMEX**

Genetics for Life®



Looking to improve your herd's genetics?  
Semex Embryos™ connects you to the fastest  
genetic solution that knows no borders!

Cherchez-vous à améliorer la génétique de  
votre troupeau ? Les Embryons<sup>MC</sup> Semex vous  
offrent la solution génétique la plus rapide et  
sans frontières.

Semex markets  
embryos to



countries year  
after year.

Semex commercialise  
des embryons dans

pays, année  
après année.

 **Semex Embryos™**  
GENETIC ADVANCEMENT

*Carl Barclay, Embryo Sales and Genetic Development Specialist*  
cell: 778.875.3709 , email: cbarclay@semex.com

[www.semex.com](http://www.semex.com)





**Dr Louis Picard**  
**Dr Marc Déry**  
**Dr Pierre Clavel**  
**Dr Jean Lambert**



- Récolte et transfert d'embryons
- Fécondation In-Vitro
- Sexage d'embryons et échographique

**Nos priorités**  
**service et résultats**

Tél. : 418 871-7878 · 1-800 688-7273  
[ete.inc@outlook.com](mailto:ete.inc@outlook.com)

*reproduire  
l'excellence*

est fière de s'associer  
à la réussite de la vente d'embryons