

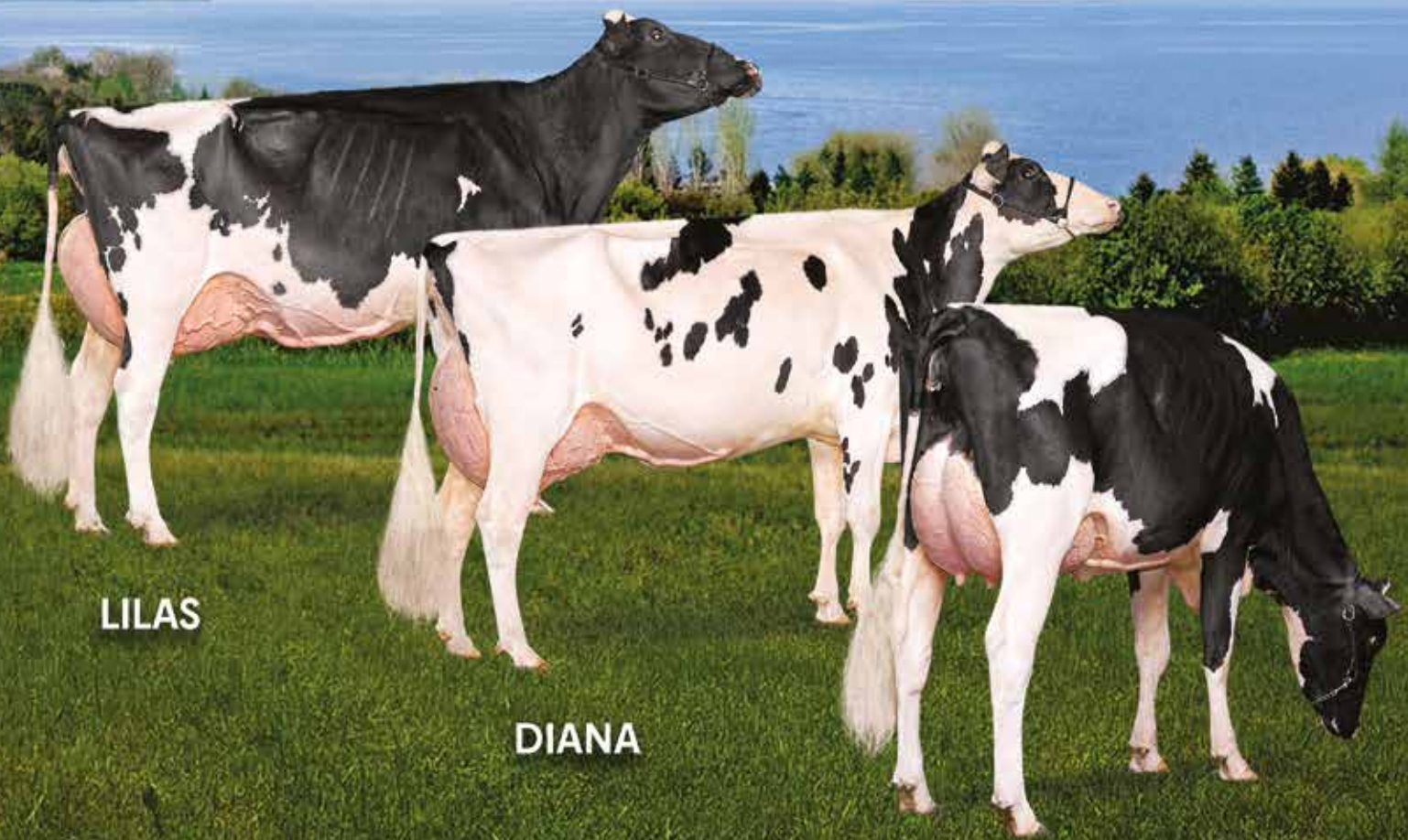

MERCREDI 15 AU VENDREDI 17 FÉVRIER 2023

sur le site de la Ferme Claude Boivin
1227, route du Lac Ouest, Alma QC G8B 5V2



LILAS

DIANA

TALYNIA

Gérants : Kevin Gilbert
418 321-6131

Maxime Bélanger
418 515-1434

Martin Tremblay
418 817-5979



Clinique vétérinaire
Sagamie

24 heures sur 24, 7 jours sur 7



Ouvert pour la vie!

DEPUIS 1969



- 9 médecins vétérinaires
- 8 TSA
- 2 animalières
- 2 coordonnatrices de secteur
- 3 réceptionnistes
- 1 directeur général
- 2 adjointes administratives

UNE ÉQUIPE MULTIDISCIPLINAIRE & DYNAMIQUE



DRE KAROL'ANN GILBERT
Médecin vétérinaire
Secteur animaux de compagnie



DR GILLES BOUCHARD
Médecin vétérinaire
Secteur bovin



DR JEAN-PHILIPPE DUPRÉ
Médecin vétérinaire
Secteur animaux de compagnie



DR STÉPHANE HARVEY
Médecin vétérinaire
Secteur bovin



DRE CAROLINE COUTURIER
Médecin vétérinaire
Secteur équin



DR ANDRÉ FRIGON
Médecin vétérinaire
Secteur bovin



DRE LISE FOUBERT
Médecin vétérinaire
Secteur équin & animaux de compagnie



DR MAXIME DESSUREAULT
Médecin vétérinaire
Secteur bovin



DRE ANDRÉE-ANNE R.-GRENIER
Médecin vétérinaire
Secteur bovin



**741 Chem. du Pont Taché,
Alma, QC G8B 5B7
418-662-6573**



MERCREDI 15 AU VENDREDI 17 FÉVRIER

sur le site de la Ferme Claude Boivin

1227, route du Lac Ouest, Alma QC G8B 5V2

30 sujets vous seront offerts parmi les meilleurs de Lacnor, Trésy, Maguy et quelques consignations invitées du Club Holstein Saguenay-Lac-Saint-Jean - Charlevoix

Horaire de la vente

Mercredi 15 février

9 h Visite des sujets et ouverture des mises

Jeudi 16 février

Suite de la prise des mises

Vendredi 17 février

11 h Fermeture des mises

11 h à 13 h Dîner Hamburger Wagyu offert par



Suivi de la vente finale des lots

Gérants

Kevin Gilbert 418 321-6131
Maxime Bélanger 418 515-1434
Martin Tremblay 418 817-5979

Contacts

Gilles Côté	418 487-4937	Robert Chabot	418 596-2230	Yan Jacobs	418 520-9858
Jean-Francois Dallaire	418 571-2366	David Crack Jr	819 352-1670	Germain Lehoux	418 386-7338
Philippe Gauthier	418 321-2985	Virginie Bilodeau	418 930-6942	Jonathan Lehoux	418 389-2187
Guillaume Grenon	418 590-5896	Dominic Fortier	819 350-5877	Pier-Olivier Lehoux	418 997-7055
Raphaël Hossay	418 671-1536	Éric Héту	819 795-8249	Martin Poirier	819 996-0449
Pierre-Yves Tremblay	418 815-6487	Kevin Jacobs	819 817-4216		

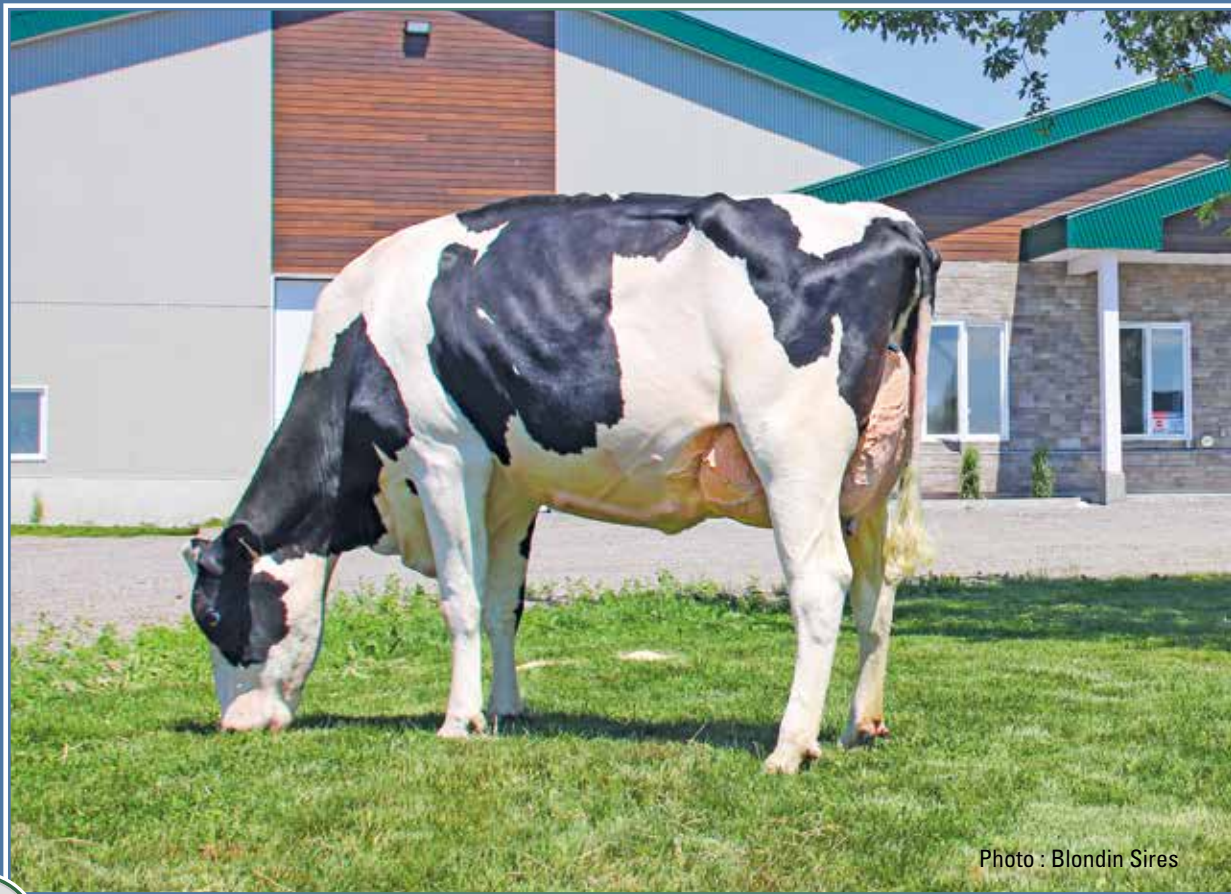

Photo : Blondin Sires

1

Leothe Lambda Defi EX-91 1* (SM:93)

3-01 16 215 kg 4,1% 3,5% (310-342-332)

#25 IPVG @3651 au Canada (12/22)

Mère du taureau populaire Leothe DISCOVER chez Blondin Sires

Mère**LEOTHE DESTINATION D'AUTOMNE**

HOCANF121060646 B&W ET N:13 sept 2022

*A2A2*AB

CAN-GMP	déc*	22 79%	Fiab	IPV	MPG	3645/75%
Kg L	1985/94%	G	94/93%	%G	0,16	PRO\$
RM	102	P	69/99%	%P	0,02	2879
CAN-GMP	déc*	22 75%	Fiab	CONF	11/98%	
	SM	8 P/M	13	PL	5 Cr	4

A2A2 | IPV MPG 3645 (12/22)

Consigné Par:

FERME LEOTHE INC

Tél: 418-547-8820

Télé: 418-547-8820

4e-10e Mère maternelle

LEOTHE SUDAN DIFFERANTE EX-91-7ANS-CAN 5*

LEOTHE BAXTER DAPHNEE TB-88-5ANS-CAN 15*

LEOTHE MR SAM DELLY EX-912E-CAN 6*

LEOTHE METRO DELIMA TB-85-3ANS-CAN 2*

MARKANI STARBUCK CHANCEL TB-85-4ANS-CAN 7*

YVENOIT YVONNE VOLCAN TB-87-3ANS-CAN 17*

YVENOIT ROELAND ROLANDE EX-CAN

BLONDIN DESTINATION PB

HOCANM120345247 B&W *A1A2*CDF*CVF*BYF*BLF

EX-91-4ANS-CAN 1*(0/6)

CAN-GMP	déc*	22 85%	Fiab	GPA	LPI	3601/81%
Kg L	1985/94%	G	94/93%	%G	0,14	PRO\$
RM	103	P	63/87%	%P	0,04	2744
CAN-GMP	déc*	22 82%	Fiab	CONF	12/99%	
	SM	8 P/M	14	PL	7 Cr	3

STANTONS ALLIGATOR-ET PB

HO840M3128769279 B&W *A1A2*CVF*BYF*BLF ET

TB-85-4ANS-CAN

CAN-GVÉE	déc*	22 99%	Fiab	GLPI	3520/97%
Kg L	1357	G	65 %G	0,11	P 46 %P
					0,00
CAN-GVÉE	déc*	22 98%	Fiab	CONF	13

KINGS-RANSOM HOT DEBBIE-ET PB

HO840F3142039845 B&W *POF*CDF*RDF*BLF*DPF

TB-85-2ANS-CAN

02-03	305	13865	697 5,0	475 3,4
	365	16431	819 5,0	580 3,5
	MCR	339	456	363

1 LACT: 36705 1903 5,2 1459 4,0 KG

FARNEAR DELTA-LAMBDA-ET PB

HO840M3125993715 B&W *POF*A1A2*CDF*CVF*RD

CAN-GVÉE

déc*	22 99%	Fiab	GLPI	3697/97%	
Kg L	1355	G	60 %G	0,06	
				P 60 %P	
				0,11	
CAN-GVÉE	déc*	22 98%	Fiab	CONF	14

LEOTHE GAMBLER DEFINITION PB

HOCANF109621143 B&W ET N:10 nov 2015

TB-86-3ANS-CAN

02-03	305	9446	435 4,6	308 3,3
	MCR	233	290	239
03-06	305	14112	568 4,0	492 3,5
	338	15207	621 4,1	536 3,5
	MCR	307	334	332

04-07 305 14233 613 4,3 509 3,6

MCR 294 339 328

3 LACT: 41666 1806 4,3 1463 3,5 KG

MCR Moy. L278(40) G321(63) P300(39)

2 Supérieure Lactations

Data Progéniture: 1EX 0TB 0BP 0B 0P

1 FILLES ÉM moy. 15191 646 4,3 511 3,4

ÉM moy. L 287 G331 P309

MORNINGVIEW MCC KINGBOY-ET PB

HOUSAM72044077 B&W *POF*A2A2*CDF*CVF*RDF*

EX-92-4ANS-USA ST*17

STANTONS MCCUTCHEN 1174 AGREE PB

HOCANF11696367 B&W ET N:13 févr 2013

TB-88-4ANS-CAN 15*(4/71)

PEAK HOTLINE-ET PB

HO840M3129128855 B&W *CVF*BYF*BLF*DPF ET

KINGS-RANSOM DELTA DESTINY

HO840F3129373845 B&W N:28 juin 2015

EX-92-4ANS-USA DOM

MR MOGUL DELTA 1427-ET PB

HOUSAM72128216 B&W *A1A2*CDF*CVF*RDF*BYF*

EDG LORETTE UNO 2198-ET

HOUSAF72437745 ET N:25 avr 2013

EX-91-5ANS-USA

LE-O-LA MOGUL GAMBLER PB

HOUSAM71303599 B&W *POF*A2A2*CDF*CVF*RDF*BYF*

LEOTHE OAK DIFFERENCE PB

HOCANF108769688 B&W *RDF*BLF*DPF ET

TB-85-2ANS-CAN 4*(0/21)

03-03 305 10974 511 4,7 419 3,8

365 12435 592 4,8 484 3,9

MCR 240 304 287

5 LACT: 61399 2858 4,7 2337 3,8 KG

MCR Moy. L229(-7) G282(24) P270(14)

Data Progéniture: 1EX 1TB 5BP 0B 0P

6 FILLES ÉM moy. 13021 545 4,2 457 3,5

ÉM moy. L 246 G279 P276

LEOTHE LAMBDA DEFI PB

HOCANF110627765 B&W *RDF*BLF*DPF ET

EX-91-4ANS-CAN 1*(0/6)

SM:93 (AV:8 HAA:9 LAA:6) P/M:92 PL:89 Cr:86

CAN-GVÉE

déc*	22 82%	Fiab	IPVG	3651/78%	
Kg L	1054/83%	G	80/97%	%G	
				0,34	
				PRO\$	
RM	105	P	52/94%	%P	
				0,13	
				2905	
CAN-GVÉE	déc*	22 78%	Fiab	CONF	12/99%
	SM	12 P/M	9	PL	3 Cr
					2

02-01 305 10750 462 4,3 380 3,5

MCR 273 316 304

03-01 305 14136 574 4,1 481 3,4

365 16215 660 4,1 560 3,5

MCR 310 342 332

04-09 P36 14859 665 4,5 490 3,3

PMCR 279 336 292

3 LACT: 34221 1476 4,3 1220 3,6 KG

MCR Moy. L287 G331 P309

1 Supérieure Lactations

Data Progéniture: 0EX 3TB 1BP 0B 0P

4 FILLES ÉM moy. 12015 572 4,8 414 3,4

ÉM moy. L 227 G293 P250



Photo : Blondin Sires

2

Leothe Lambda Defi EX-91 1* (SM:93)

3-01 16 215 kg 4,1% 3,5% (310-342-332)

#25 IPVG @3651 au Canada (12/22)

Mère du taureau populaire Leothe DISCOVER chez Blondin Sires

2^e mère**LEOTHE CONWAY DARLENE**

HOCANF121060638 B&W ET N:16 août 2022

*A2A2*BB

CAN-GMP déc* 22 78%Fiab IPV MPG 3701/74%

Kg L 875/76% G 124/99% %G 0,77 PRO\$

RM 99 P 76/99% %P 0,38 2941

CAN-GMP déc* 22 74%Fiab CONF 9/95%

SM 7 P/M 6 PL 7 Cr 1

A2A2 | IPV MPG 3701 (12/22)

Consigné Par:

FERME LEOTHE INC

Tél: 418-547-8820 Téléc: 418-547-8820

4e-11e Mère maternelle

LEOTHE OAK DIFFERENTE TB-85-2ANS-CAN 4*

LEOTHE SUDAN DIFFERANTE EX-91-7ANS-CAN 5*

LEOTHE BAXTER DAPHNEE TB-88-5ANS-CAN 15*

LEOTHE MR SAM DELLY EX-912E-CAN 6*

LEOTHE METRO DELIMA TB-85-3ANS-CAN 2*

MARKANI STARBUCK CHANCEL TB-85-4ANS-CAN 7*

YVENOIT YVONNE VOLCAN TB-87-3ANS-CAN 17*

YVENOIT ROELAND ROLANDE EX-CAN

SANDY-VALLEY R CONWAY-ET PB

HO840M3148929379 B&W *POF*A2A2*CDF*CVF*RD

CAN-GMP déc* 22 81%Fiab GPA LPI 3734/76%

Kg L 838/57% G 114/98% %G 0,70 PRO\$

RM 102 P 71/92% %P 0,35 2871

CAN-GMP déc* 22 76%Fiab CONF 9/96%

SM 7 P/M 6 PL 6 Cr 4

S-S-I PR RENEGADE-ET PB

HO840M3142352961 B&W *POF*A1A2*CDF*CVF*RD

CAN-GVÉE déc* 22 91%Fiab GLPI 3670/86%

Kg L 1160 G 102 %G 0,47 P 78 %P 0,31

CAN-GVÉE déc* 22 86%Fiab CONF 7

JALTAOAK

HOFRAM6208148075 *CVF*BYF*BLF

S-S-I MLNGTN 10398 11588-ET

HO840F3133370913 B&W ET N:11 oct 2015

SANDY-VALLEY COTTON-ET

HO840F3134692004 B&W ET N:11 juin 2017

01-11 180 6314 270 4,3 212 3,4

1 LACT: 6314 270 4,3 212 3,4 KG

PROGENESIS GRANITE PB

HOCANM12302878 B&W *A1A1*CVF*RDF*BYF*BLF*

EX-91-3ANS-CAN

SANDY-VALLEY CALICO-ET

HO840F3125601518 B&W ET N:28 déc 2015

LEOTHE POSITIVE DAY PB

HOCANF120051149 B&W ET N:21 janv 2020

TB-86-2ANS-CAN

SM:88 (AV:9 HAA:8 LAA:8) P/M:85 PL:86 Cr:85

CAN-GVÉE déc* 22 82%Fiab IPVG 3563/78%

Kg L 644/66% G 112/99% %G 0,74 PRO\$

RM 103 P 56/96% %P 0,28 2701

CAN-GVÉE déc* 22 78%Fiab CONF 10/97%

SM 7 P/M 8 PL 7 Cr 5

02-00 305 9730 461 4,7 343 3,5

305 9730 461 4,7 343 3,5

MCR 245 314 272

1 LACT: 9730 461 4,7 343 3,5 KG

MCR Moy. L245(8) G314(63) P272(21)

PROGENESIS POSITIVE PB

HOCANM12609140 B&W *POF*A2A2*CDF*CVF*RDF*

CAN-GVÉE déc* 22 99%Fiab GLPI 3214/95%

Kg L 594 G 117 %G 0,80 P 56 %P 0,29

CAN-GVÉE déc* 22 97%Fiab CONF 7

LEOTHE LAMBDA DEFI PB

HOCANF110627765 B&W *RDF*BLF*DPF ET

EX-91-4ANS-CAN 1*(0/6)

02-01 305 10750 462 4,3 380 3,5

MCR 273 316 304

03-01 305 14136 574 4,1 481 3,4

365 16215 660 4,1 560 3,5

MCR 310 342 332

04-09 P36 14859 665 4,5 490 3,3

PMCR 279 336 292

3 LACT: 34221 1476 4,3 1220 3,6 KG

MCR Moy. L287 G331 P309

1 Supérieuree Lactations

Data Progéniture: 0EX 3TB 1BP 0B 0P

4 FILLES ÉM moy. 12015 572 4,8 414 3,4

ÉM moy. L 227 G293 P250

S-S-I MONTROSS DUKE-ET PB

HO840M3125201993 B&W *POF*A1A2*CDF*CVF*RD

EX-90-3ANS-USA

SYNERGY RUBICON PERFECT-ET PB

HO840F3131303729 B&W ET N:26 juin 2015

BP-84-2ANS-USA 9*(0/47)

FARNEAR DELTA-LAMBDA-ET PB

HO840M3125993715 B&W *POF*A1A2*CDF*CVF*RD

LEOTHE GAMBLER DEFINITION PB

HOCANF109621143 B&W ET N:10 nov 2015

TB-86-3ANS-CAN

03-06 305 14112 568 4,0 492 3,5

338 15207 621 4,1 536 3,5

MCR 307 334 332

3 LACT: 41666 1806 4,3 1463 3,5 KG

MCR Moy. L278(40) G321(63) P300(39)

Data Progéniture: 1EX 0TB 0BP 0B 0P

1 FILLES ÉM moy. 15191 646 4,3 511 3,4

ÉM moy. L 287 G331 P309



3

Mabel Sidekick Taly TB-88 2 ans (SM:89)

2-09 P. 10 654 kg 5,1% 3,3% (243-334-250)

Vous sera offerte!

MABEL SIDEKICK TALY

HOCANF120182162 B&W ET N:03 déc 2019

TB-88-2ANS-CAN

SM:89 (AV:7 HAA:8 LAA:6) P/M:85 PL:88 Cr:86

CAN-VÉE déc* 22 59%Fiab IPV 2859/53%

Kg L-1166/1% G 16/47% %G 0,55 PRO\$

RM 102 P-24/4% %P 0,13 570

CAN-VÉE déc* 22 52%Fiab CONF 13/99%

SM 11 P/M 6 PL 8 Cr 10

01-10 291 9243 462 5,0 313 3,4

MCR 240 321 254

02-09 P53 10654 548 5,1 353 3,3

PMCR 243 334 250

2 LACT: 11605 578 5,0 388 3,3 KG

MCR Moy. L242 G328 P252

Consigné Par:

FERME MAGUY NORMANDIN INC

Tél: 418-274-2065 Téléc: 418-274-2065

4e Mère maternelle

MOUSSE SHARK LITANY EX-CAN 6*

Vêlé 30 sept. 2022 | Saillie 5 janvier 2023 x Bullseye (sem. sexée)

Prospect 3 ans Senior pour 2023 !

WALNUTLAWN SIDEKICK PB

HOCANM12508113 B&W *A2A2*CDF*CVF*RDF*BYF*

TB-85-2ANS-CAN

P/M:81 PL:89 Cr:87

CAN-GVÉE déc* 22 99%Fiab GLPI 3103/97%

Kg L-1308/1% G 20/26% %G 0,64 PRO\$

RM 105 P-7/5% %P 0,32 962

CAN-GVÉE déc* 22 99%Fiab CONF 16/99%

SM 13 P/M 7 PL 12 Cr 11

Data Progéniture: 3647 Filles: 90,00% BP+

19EX 1338TB 1958BP 326B 6P

3809 FILLES ÉM moy. 12049 510 4,2 403 3,3

ÉM moy. L 228 G261 P244

WILLSBRO ABBOTT PB

HOGBRM388380500583 B&W *A2A2*CDC*CVF*BYF*

CAN-GVÉE déc* 22 99%Fiab GLPI 3157/96%

Kg L 238 G 66 %G 0,49 P 37 %P 0,23

CAN-GVÉE déc* 22 97%Fiab CONF 6

3 LACT: 27218 1225 4,5 854 3,1 KG

MCR Moy. L247(-5) G240(-17) P249(-5)

M.H. GRANDE CHICOUTIMI 2013

GRANDE RÉ. GRANDE ST. FELICIEN 2012

3E Vache adulte CHICOUTIMI 2016

1RE 4 ans CHICOUTIMI 2013

Data Progéniture: 1EX 2TB 0BP 0B 0P

3 FILLES ÉM moy. 15932 582 3,7 471 3,0

ÉM moy. L 301 G298 P285

STE ODILE SATISFACTION PB

HOCANM107684748 B&W *A2A2*CDF*BYF*BLF ET

WILLSBRO MOGUL AMBER ET PB

HOGBRF12416103 B&W ET N:21 nov 2012

DE-SU BKM MCCUTCHEN 1174-ET PB

HOUSAM69990138 B&W *POF*A1A2*CDF*CVF*RDF*

EX-93-4ANS-USA ST*15

MISTY SPRINGS LAVANGUARD SUE PB

HOCANF9979603 B&W *BYF ET N:16 août 2009

TB-89-4ANS-CAN 13*(0/65)

MABEL GOLD CHIP TALYNIA PB

HOCANF109327252 B&W ET N:07 mars 2015

EX-91-2E-CAN

SM:92 (AV:7 HAA:8 LAA:7) P/M:92 PL:90 Cr:87

CAN-GVÉE déc* 22 84%Fiab IPV 2227/81%

Kg L-204/22% G-56/0% %G-0,42 PRO\$

RM 99 P-42/0% %P-0,28 -636

CAN-GVÉE déc* 22 81%Fiab CONF 8/92%

SM 7 P/M 3 PL 4 Cr 6

02-11 305 15387 515 3,4 445 2,9

365 17891 624 3,5 531 3,0

MCR 341 310 311

04-08 305 17296 575 3,3 509 2,9

MCR 325 293 305

5 LACT: 83737 2933 3,5 2528 3,0 KG

MCR Moy. L299(29) G279(-9) P280(2)

GRANDE CHICOUTIMI 2018

GRANDE CHICOUTIMI 2022

1RE Vache adulte CHICOUTIMI 2022

3E Longue Production SUPREME LAITIÈRE 2022

Data Progéniture: 0EX 2TB 0BP 0B 0P

2 FILLES ÉM moy. 13921 642 4,6 447 3,2

ÉM moy. L 263 G329 P270

MR CHASSITY GOLD CHIP-ET PB

HOUSAM140145553 B&W *POF*A1A2*CDF*CVF*BYF*

EX-94-6ANS-USA ST*14

CAN-GVÉE déc* 22 99%Fiab GLPI 2559/99%

Kg L-398 G-21 %G-0,04 P-40 %P-0,22

CAN-GVÉE déc* 22 99%Fiab CONF 9

4 LACT: 58030 2126 3,7 1894 3,3 KG

MCR Moy. L247(-5) G240(-17) P249(-5)

M.H. GRANDE CHICOUTIMI 2013

GRANDE RÉ. GRANDE ST. FELICIEN 2012

3E Vache adulte CHICOUTIMI 2016

1RE 4 ans CHICOUTIMI 2013

Data Progéniture: 1EX 2TB 0BP 0B 0P

3 FILLES ÉM moy. 15932 582 3,7 471 3,0

ÉM moy. L 301 G298 P285

BRAEDALE GOLDWYN PB

HOCANM10705608 B&W *A1A2*CDF*CVF*BYF*BLF

BP-84-8ANS-CAN GM*12 EXTRA*05

REGANCREST S CHASSITY-ET PB

HOUSAF62496899 B&W *BYF*BLF ET

EX-92-4ANS-USA GMD DOM 35*(0/177)

REGANCREST DUNDEE-ET PB

HOUSAM127640114 B&W *CVF*BYF*BLF ET

EX-95-6ANS-USA ST*04

MABEL INTEGRITY TALY PB

HOCANF103261964 B&W N:26 avr 2005

TB-86-2ANS-CAN 3*(15/0)

10-11 305 14947 538 3,6 437 2,9

316 15271 551 3,6 447 2,9

MCR 300 299 282

9 LACT: 104234 3566 3,4 3204 3,1 KG

MCR Moy. L225(-22) G208(-44) P218(-30)

Data Progéniture: 2EX 2TB 1BP 0B 0P

5 FILLES ÉM moy. 14026 519 3,7 442 3,1

ÉM moy. L 265 G266 P267



4

Mabel Gold Chip Talynia EX-91 2E (SM:92)

Grande Championne Chicoutimi 2018 et 2022

Mère

5

MABEL DENVER TASSIMO

HOCANF120582384 B&W ET N:27 janv 2021
 CAN-GMP déc* 22 84%Fiab IPV MPG 2409/81%
 Kg L-44/30% G-5/23% %G-0,02 PRO\$
 RM 101 P-18/7% %P-0,13 -127
 CAN-GMP déc* 22 81%Fiab CONF 5/74%
 SM 6 P/M 0 PL 2 Cr 5

Consigné Par:
 FERME MAGUY NORMANDIN INC
 Tél: 418-274-2065 Téléc: 418-274-2065

4e Mère maternelle
 MOUSSE SHARK LITANY EX-CAN 6*

MABEL DOORMAN TACOS

HOCANF120582383 B&W ET N:25 janv 2021
 CAN-GMP déc* 22 84%Fiab IPV MPG 2514/81%
 Kg L-585/10% G-8/20% %G 0,14 PRO\$
 RM 104 P-12/11% %P 0,07 38
 CAN-GMP déc* 22 81%Fiab CONF 5/74%
 SM 3 P/M 2 PL 6 Cr 3

BRENLAND DENVER PB

HOCANM12074893 B&W *A1A2*CDF*CVF*BYF*
 CAN-GVÉE déc* 22 99%Fiab GLPI 2515/96%
 Kg L 683/50% G 29/36% %G 0,03 PRO\$
 RM 103 P 9/14% %P-0,10 385
 CAN-GVÉE déc* 22 98%Fiab CONF 4/77%
 SM 4 P/M 0 PL 0 Cr 7

Data Progéniture: 1431 Filles: 86,00% BP+
 8EX 391TB 845BP 180B 7P
 1577 FILLES ÉM moy. 12793 507 4,0 405 3,2
 ÉM moy. L 242 G260 P245

VAL-BISSON DOORMAN PB

HOCANM107281711 B&W *POF*A2A2*CDF*CVF*BYF*
 EX-90-5ANS-CAN ST*16
 P/M:90 PL:92 Cr:86
 CAN-GVÉE déc* 22 99%Fiab GLPI 2800/99%
 Kg L-346/10% G 19/25% %G 0,29 PRO\$
 RM 105 P 20/27% %P 0,26 740
 CAN-GVÉE déc* 22 99%Fiab CONF 8/94%
 SM 7 P/M 5 PL 9 Cr -1

Data Progéniture: 16826 Filles: 89,00% BP+
 1452EX 6573TB 7033BP 1738B 30P
 17804 FILLES ÉM moy. 12269 502 4,1 408 3,3
 ÉM moy. L 232 G257 P247

MABEL GOLD CHIP TALYNIA PB

HOCANF109327252 B&W ET N:07 mars 2015
 EX-91-2E-CAN
 SM:92 (AV:7 HAA:8 LAA:7) P/M:92 PL:90 Cr:87
 CAN-GVÉE déc* 22 84%Fiab IPV 2227/81%
 Kg L-204/22% G-56/0% %G-0,42 PRO\$
 RM 99 P-42/0% %P-0,28 -636
 CAN-GVÉE déc* 22 81%Fiab CONF 8/92%
 SM 7 P/M 3 PL 4 Cr 6

02-11	305	15387	515 3,4	445 2,9
	365	17891	624 3,5	531 3,0
	MCR	341	310	311
04-08	305	17296	575 3,3	509 2,9
	MCR	325	293	305
5	LACT:	83737	2933 3,5	2528 3,0
	MCR Moy.	L299(29)	G279(-9)	P280(2)

GRANDE CHICOUTIMI 2018
 GRANDE CHICOUTIMI 2022
 1RE Vache adulte CHICOUTIMI 2022
 3E Longue Production SUPREME LAITIER 2022
 Data Progéniture: 0EX 2TB 0BP 0B 0P
 2 FILLES ÉM moy. 13921 642 4,6 447 3,2
 ÉM moy. L 263 G329 P270

MR CHASSITY GOLD CHIP-ET PB

HOUSAM140145553 B&W *POF*A1A2*CVF*BYF*BYF
 EX-94-6ANS-USA ST*14
 CAN-GVÉE déc* 22 99%Fiab GLPI 2559/99%
 Kg L-398 G-21 %G-0,04 P-40 %P-0,22
 CAN-GVÉE déc* 22 99%Fiab CONF 9

MABEL DUNDEE TALYNE PB

HOCANF105236324 B&W N:19 sept 2008
 EX-91-2E-CAN 2*(0/10)

03-02	305	13214	456 3,5	409 3,1
	356	14878	512 3,4	466 3,1
	MCR	278	261	269
07-06	305	12848	480 3,7	407 3,2
	MCR	246	251	251
4	LACT:	58030	2126 3,7	1894 3,3
	MCR Moy.	L247(-5)	G240(-17)	P249(-5)

M.H. GRANDE CHICOUTIMI 2013
 GRANDE RÉ. GRANDE ST.FELICIEEN 2012
 3E Vache adulte CHICOUTIMI 2016
 1RE 4 ans CHICOUTIMI 2013
 Data Progéniture: 1EX 2TB 0BP 0B 0P
 3 FILLES ÉM moy. 15932 582 3,7 471 3,0
 ÉM moy. L 301 G298 P285

BRAEDALE GOLDWYN PB

HOCANM10705608 B&W *A1A2*CDC*CVF*BYF*BLF
 BP-84-8ANS-CAN GM*12 EXTRA*05
REGANCREST S CHASSITY-ET PB
 HOUSAF62496899 B&W *BYF*BLF ET
 EX-92-4ANS-USA GMD DOM 35*(0/177)

REGANCREST DUNDEE-ET PB

HOUSAM127640114 B&W *CVF*BYF*BLF ET
 EX-95-6ANS-USA ST*04

MABEL INTEGRITY TALY PB

HOCANF103261964 B&W N:26 avr 2005
 TB-86-2ANS-CAN 3*(15/0)

10-11	305	14947	538 3,6	437 2,9
	316	15271	551 3,6	447 2,9
	MCR	300	299	282
9	LACT:	104234	3566 3,4	3204 3,1
	MCR Moy.	L225(-22)	G208(-44)	P218(-30)

Data Progéniture: 2EX 2TB 1BP 0B 0P
 5 FILLES ÉM moy. 14026 519 3,7 442 3,1
 ÉM moy. L 265 G266 P267

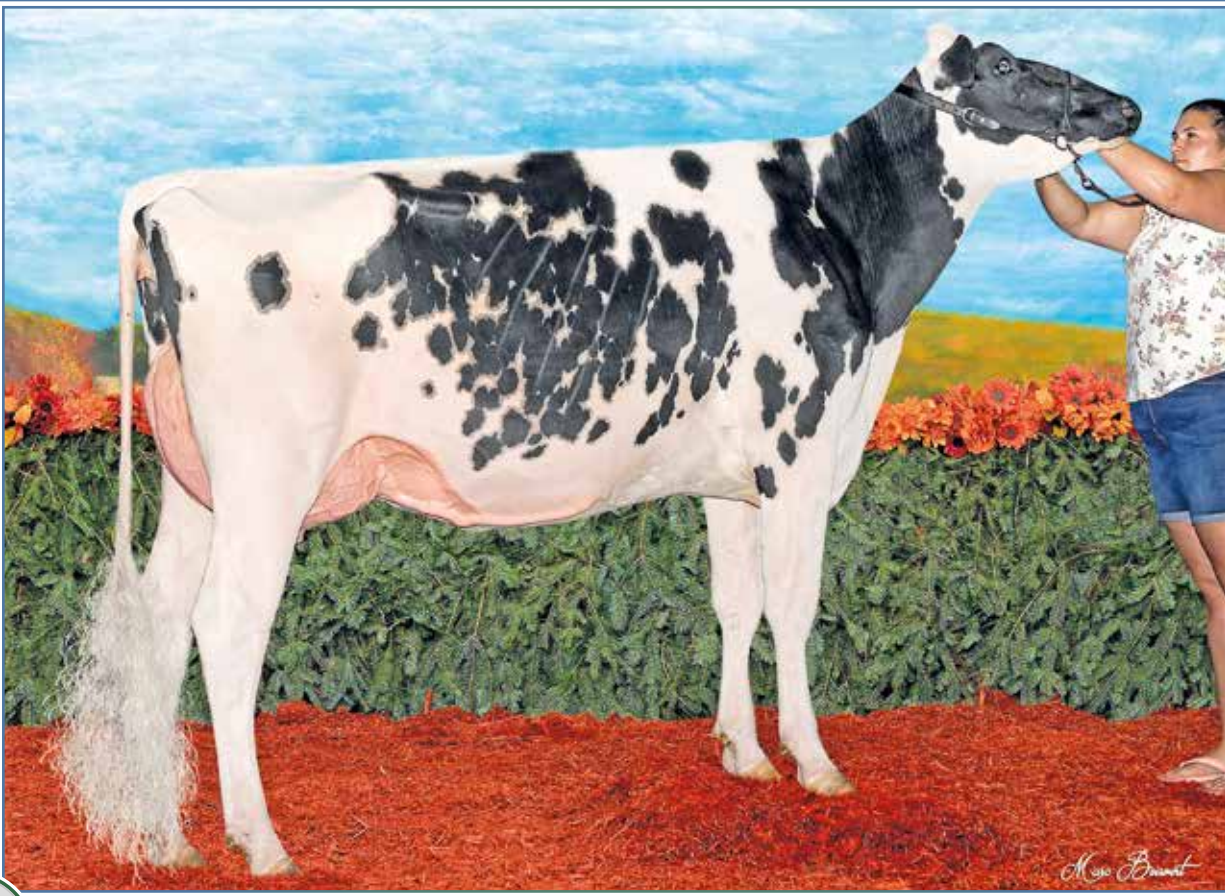

6

Mabel Douglas Talysse TB-88 (SM:90)

1^{re} 2 ans Jr et M.H. Championne Intermédiaire Chicoutimi 2019

Mère

MABEL CHIEF TANNANTE

HOCANF120582380 B&W N:15 janv 2021
 CAN-MP déc* 22 41%Fiab IPV MP 2856/37%
 Kg L 817/74% G 1/29% %G-0,26 PRO\$
 RM 104 P 24/65% %P-0,03 894
 CAN-MP déc* 22 38%Fiab CONF 9/95%
 SM 7 P/M 5 PL 6 Cr 9

Consigné Par:
 FERME MAGUY NORMANDIN INC
 Tél: 418-274-2065 Téléc: 418-274-2065

4e Mère maternelle
 MOUSSE SHARK LITANY EX-CAN 6*

STANTONS CHIEF-ET PB

HO840M3129015989 B&W *A2A2*CDF*CVF*BYF*BL
 CAN-GVÉE déc* 22 99%Fiab GLPI 3010/97%
 Kg L 1152/70% G 23/30% %G-0,17 PRO\$
 RM 105 P 37/50% %P-0,02 1357
 CAN-GVÉE déc* 22 99%Fiab CONF 10/97%
 SM 8 P/M 4 PL 4 Cr 9
 Data Progéniture: 2786 Filles: 89,00% BP+
 81EX 1031TB 1390BP 280B 4P
 2895 FILLES ÉM moy. 13253 515 3,9 427 3,2
 ÉM moy. L 250 G264 P258

STANTONS HIGH OCTANE PB

HOCANM11696704 B&W *A1A2*CVF*BYF*BLF*DPF*
 EX-93-3ANS-CAN ST'17
 CAN-GVÉE déc* 22 99%Fiab GLPI 2702/99%
 Kg L 1460 G 18 %G-0,31 P 27 %P-0,17
 CAN-GVÉE déc* 22 99%Fiab CONF 6
ROCKYMOUNTAIN UNO CHEYANNE PB
 HOCANF11445880 B&W ET N:13 sept 2012
 TB-85-2ANS-CAN 14*(0/70)
 02-02 305 12497 563 4,5 424 3,4
 365 14690 663 4,5 504 3,4
 MCR 299 363 319
 2 LACT: 35603 1536 4,3 1241 3,5 KG

DE-SU BKM MCCUTCHEN 1174-ET PB
 HOUSAM69990138 B&W *POF*A1A2*CDF*CVF*RDF*
 EX-93-4ANS-USA ST'15

MS CHASSITY OBS CLAIRE-ET PB
 HOUSAF141008075 B&W ET N:18 déc 2010
 TB-87-2ANS-CAN 24*(0/121)

AMIGHETTI NUMERO UNO ET PB
 HOITAM17990915143 B&W *POF*A1A2*CVF*RDF*B
 EX-90-3ANS-HUN ST'15

LARCREST CHEVELLE-ET PB
 HOUSAF57187004 B&W *A2A2 ET N:24 déc 2010
 TB-87-2ANS-CAN 25*(0/125)

MABEL DOUGLAS TALYSSE PB

HOCANF110430468 B&W N:30 mars 2017
 TB-88-3ANS-CAN
 SM:90 (AV:8 HAA:8 LAA:9) P/M:88 PL:89 Cr:87
 CAN-VEE déc* 22 63%Fiab IPV 2617/51%
 Kg L 483/58% G-22/10% %G-0,35 PRO\$
 RM 103 P 12/45% %P-0,04 273
 CAN-VEE déc* 22 53%Fiab CONF 8/92%
 SM 4 P/M 5 PL 7 Cr 8
 01-11 281 10326 414 4,0 347 3,4
 MCR 270 293 284
 02-09 305 13631 504 3,7 450 3,3
 310 13789 511 3,7 456 3,3
 MCR 307 307 319
 03-09 275 12621 422 3,3 391 3,1
 MCR 258 234 254
 04-08 305 14961 525 3,5 455 3,0
 MCR 281 268 272
 4 LACT: 51697 1872 3,6 1649 3,2 KG
 MCR Moy. L279(8) G276(-14) P282(3)
 M. H. INTERM. CHAMP. INTERM. CHICOUTIMI 2019
 1RE 2 ANS-JR. CHICOUTIMI 2019
 Data Progéniture: 0EX 1TB 0BP 0B 0P
 1 FILLES ÉM moy. 17414 627 3,6 566 3,2
 ÉM moy. L 329 G321 P342

BARNKAMPER MARILYN DOUGLAS PB

HONLDM947618726 B&W *CVF*BYF*BLF*DPF ET
 CAN-GVÉE déc* 22 98%Fiab GLPI 2671/94%
 Kg L-36 G-28 %G-0,23 P 17 %P 0,15
 CAN-GVÉE déc* 22 96%Fiab CONF 9

MABEL BRETT TALYSSE PB

HOCANF107355704 B&W N:24 oct 2011
 EX-92-3E-CAN
 02-02 305 12215 444 3,6 358 2,9
 MCR 298 294 278
 03-03 305 13591 471 3,5 406 3,0
 MCR 290 274 272
 04-04 305 16403 575 3,5 462 2,8
 307 16472 578 3,5 464 2,8
 MCR 325 309 291
 05-05 305 16434 581 3,5 473 2,9
 MCR 314 301 290
 5 LACT: 78834 2830 3,6 2307 2,9 KG
 MCR Moy. L302(41) G291(12) P277(12)
 Data Progéniture: 0EX 1TB 0BP 0B 0P
 1 FILLES ÉM moy. 14767 537 3,6 466 3,2
 ÉM moy. L 279 G275 P282

VAL-BISSON DOORMAN PB
 HOCANM107281711 B&W *POF*A2A2*CDF*CVF*RDF
 EX-90-5ANS-CAN ST'16

BARNKAMPER MARILYN 390
 HONLDF919516221 ET N:24 févr 2012

SCHILLDALE SHOTTLE BRETT-ET PB
 HOUSAM66769682 B&W *A1A2*CVF*BYF*BLF ET
 TB-85-2ANS-USA ST'14

MABEL INTEGRITY TALY PB
 HOCANF103261964 B&W N:26 avr 2005
 TB-86-2ANS-CAN 3*(15/0)
 10-11 305 14947 538 3,6 437 2,9
 316 15271 551 3,6 447 2,9
 MCR 300 299 282
 9 LACT: 104234 3566 3,4 3204 3,1 KG
 MCR Moy. L225(-22) G208(-44) P218(-30)
 Data Progéniture: 2EX 2TB 1BP 0B 0P
 5 FILLES ÉM moy. 14026 519 3,7 442 3,1
 ÉM moy. L 265 G266 P267

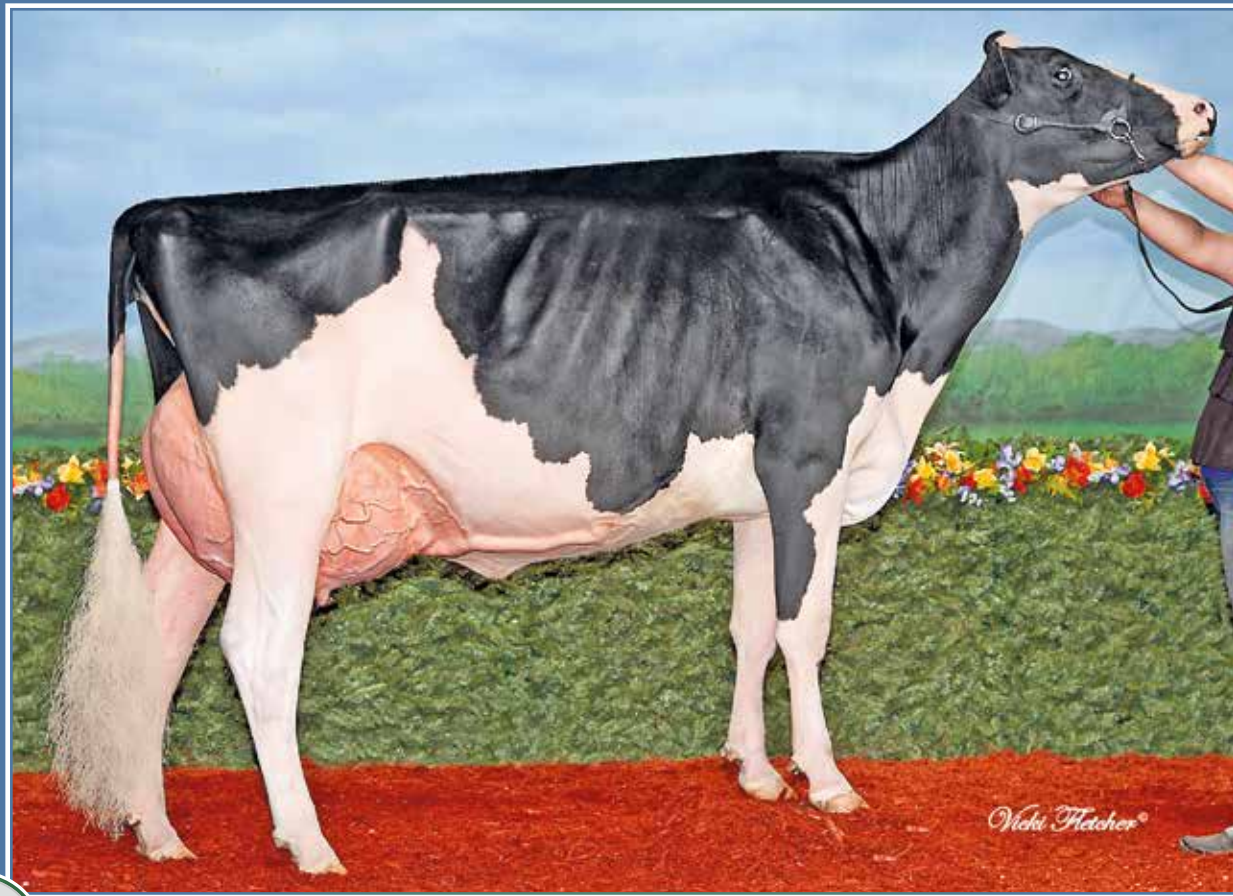

Mabel Reginald Litinou EX-93 3E 2*

1^{re} 3 ans Jr et M.H. Championne Intermédiaire Expo-printemps QC 2015
1^{re} 2 ans Jr, Championne Intermédiaire et Grande Championne Chicoutimi 2014
Même famille

MABEL DOORMAN TANTAM

HOCANF120582393 B&W N:08 mars 2021
CAN-MP déc* 22 41%Fiab IPV MP 2736/37%
Kg L-346/10% G 19/25% %G 0,20 PRO\$
RM 103 P 20/27% %P 0,29 590
CAN-MP déc* 22 37%Fiab CONF 8/92%
SM 5 P/M 6 PL 9 Cr 3

Vêlé 16 déc. 2022

Consigné Par:
FERME MAGUY NORMANDIN INC
Tél: 418-274-2065 Téléc: 418-274-2065

4e Mère maternelle
MOUSSE SHARK LITANY EX-CAN 6*

VAL-BISSON DOORMAN PB
HOCANM107281711 B&W *POF*A2A2*CDF*CVF*RDF
EX-90-5ANS-CAN ST'16
P/M:90 PL:92 Cr:86
CAN-GVÉE déc* 22 99%Fiab GLPI 2800/99%
Kg L-346/10% G 19/25% %G 0,29 PRO\$
RM 105 P 20/27% %P 0,26 740
CAN-GVÉE déc* 22 99%Fiab CONF 8/94%
SM 7 P/M 5 PL 9 Cr-1
Data Progéniture: 16796 Filles: 89,00% BP+
1447EX 6561TB 7022BP 1736B 30P
17804 FILLES ÉM moy. 12269 502 4,1 408 3,3
ÉM moy. L 232 G257 P247

DE-SU 521 BOOKEM-ET PB
HOUSAM66636657 B&W *POF*A2A2*CVF*RDF*BYF*
EX-90-8ANS-USA
CAN-GVÉE déc* 22 99%Fiab GLPI 2849/99%
Kg L 946 G 22 %G-0,13 P 43 %P 0,09
CAN-GVÉE déc* 22 99%Fiab CONF 1
VAL-BISSON SHOTTLE IMELDA PB
HOCANF106173432 B&W *CVF*BYF*BLF*DPF ET
EX-91-6ANS-CAN EX-94-7ANS-USA 10*(7/43)
04-03 305 15535 578 3,7 549 3,5
365 18373 703 3,8 660 3,6
MCR 304 307 343
3 LACT: 41750 1774 4,2 1557 3,7 KG

ENSENADA TABOO PLANET-ET PB
HOUSAM60597003 B&W *POF*A2A2*CDF*CVF*RDF*
EX-92-14ANS-USA EXTRA'12 GM'11
CLEAR-ECHO 822 RAMO 1199-ET PB
HOUSAF61765027 B&W *BLF ET N:17 oct 2004
TB-86-2ANS-USA DOM
PICSTON SHOTTLE-ET PB
HOGBRM598172 B&W *CVF*BYF*BLF*MFF ET
EX-96-7ANS-GBR GM'10 EXTRA'09
VAL-BISSON GOLDWYN MAYA PB
HOCANF103857739 B&W *CVF*BLF ET
TB-88-6ANS-CAN 39*(5/190)

MABEL DEMPSEY TALYDA PB
HOCANF111168047 B&W N:16 avr 2018
TB-86-2ANS-CAN
SM:86 (AV:7 HAA:8 LAA:7) P/M:85 PL:90 Cr:87
CAN-VEE déc* 22 63%Fiab IPV 2657/51%
Kg L-557/10% G-8/20% %G 0,12 PRO\$
RM 100 P 22/62% %P 0,33 440
CAN-VEE déc* 22 48%Fiab CONF 8/92%
SM 4 P/M 6 PL 8 Cr 7
01-11 276 8768 367 4,2 325 3,7
MCR 232 262 271
02-10 282 12483 437 3,5 452 3,6
MCR 283 268 323
03-09 292 9195 384 4,2 331 3,6
MCR 188 213 215
3 LACT: 30446 1188 3,9 1108 3,6 KG
MCR Moy. L234(-10) G248(-14) P270(15)
Data Progéniture: 0EX 0TB 1BP 0B 0P
1 FILLES ÉM moy. 15508 613 4,0 557 3,6
ÉM moy. L 293 G314 P337

LIRR DREW DEMPSEY PB
HOUSAM61083609 B&W *POF*A1A1*CDC*CVF*RDF*
EX-93-11ANS-USA EXTRA'11
CAN-GVÉE déc* 22 99%Fiab GLPI 2677/99%
Kg L-694 G-2 %G 0,22 P 1 %P 0,21
CAN-GVÉE déc* 22 99%Fiab CONF 9
MABEL REGINALD TALYDE PB
HOCANF109936351 B&W N:11 avr 2016
TB-87-4ANS-CAN
02-00 305 10567 444 4,2 356 3,4
MCR 275 313 292
03-03 275 12486 555 4,4 422 3,4
MCR 282 336 293
05-00 277 15319 620 4,1 502 3,3
MCR 306 337 320
06-00 P204 15090 714 4,7 516 3,4
PMCR 296 382 323
5 LACT: 64495 2767 4,3 2160 3,3 KG
MCR Moy. L285 G332 P300
Data Progéniture: 0EX 2TB 0BP 0B 0P
2 FILLES ÉM moy. 13974 568 4,1 475 3,4
ÉM moy. L 264 G291 P287

BRAEDALE GOLDWYN PB
HOCANM10705608 B&W *A1A2*CDC*CVF*BYF*BLF
BP-84-8ANS-CAN GM'12 EXTRA'05
KERNDT SNEEZY DERRY DREW PB
HOUSAF207658039 B&W N:07 mars 2002
TB-88-5ANS-USA
REGANCREST REGINALD-ET PB
HOUSAM62496439 B&W *A1A2*CVF*BYF*BLF*DPF
TB-85-5ANS-CAN ST'10
MABEL INTEGRITY TALY PB
HOCANF103261964 B&W N:26 avr 2005
TB-86-2ANS-CAN 3*(15/0)
10-11 305 14947 538 3,6 437 2,9
316 15271 551 3,6 447 2,9
MCR 300 299 282
9 LACT: 104234 3566 3,4 3204 3,1 KG
MCR Moy. L225(-22) G208(-44) P218(-30)
Data Progéniture: 2EX 2TB 1BP 0B 0P
5 FILLES ÉM moy. 14026 519 3,7 442 3,1
ÉM moy. L 265 G266 P267



8

Belfast Goldwyn Lasenza EX-95 3E 17*

Unanime All-Canadian et All-Américain 2013
Grande Championne Lotbinière 2013, 2014, 2015 et 2016
2^e mère

BELFAST LAMBDA LACOSTE

HOCANF120793793 B&W ET N:12 juin 2022
CAN-MP déc* 22 46%Fiab IPV MP 3176/45%
Kg L 701/69% G 60/72% %G 0,10 PRO\$
RM 104 P 40/86% %P 0,13 1661
CAN-MP déc* 22 45%Fiab CONF 12/99%
SM 9 P/M 10 PL 9 Cr 5

1 an été pour 2023 de la famille de Lila Z !

Consigné Par:
BELFAST HOLSTEIN ENR
Tél: 418-596-2230 Téléc: 418-596-2227

4e-6e Mère maternelle
LYLEHAVEN LEAH-ET EX-91-2E-USA 2*
THIERSANT LILI STARBUCK-ET EX-94-5E-USA 6*
IVYHALL ASTRO JET RONIE TB-86-6ANS-CAN 1*

FARNEAR DELTA-LAMBDA-ET PB

HO840M3125993715 B&W *POF*A1A2*CDF*CVF*RD
CAN-GVÉE déc* 22 99%Fiab GLPI 3697/97%
Kg L 1355/78% G 60/72% %G 0,06 PRO\$
RM 104 P 60/84% %P 0,11 2876
CAN-GVÉE déc* 22 98%Fiab CONF 14/99%
SM 11 P/M 13 PL 7 Cr 7
Data Progéniture: 1750 Filles: 88,00% BP+
32EX 626TB 892BP 199B 1P
1859 FILLES ÉM moy. 13534 543 4,0 442 3,3
ÉM moy. L 256 G278 P267

MR MOGUL DELTA 1427-ET PB

HOUSAF72437745 ET N:25 avr 2013
CAN-GVÉE déc* 22 99%Fiab GLPI 3129/98%
Kg L 955 G 53 %G 0,14 P 34 %P 0,01
CAN-GVÉE déc* 22 99%Fiab CONF 4

EDG LORETTE UNO 2198-ET

HOUSAF72437745 ET N:25 avr 2013
EX-91-5ANS-USA
04-02 305 13821 562 4,1 489 3,5
330 14361 585 4,1 512 3,6
3 LACT: 39735 1518 3,8 1431 3,6 KG

VAL-BISSON DOORMAN PB

HOCANM107281711 B&W *POF*A2A2*CDF*CVF*RD
EX-90-5ANS-CAN ST*16
CAN-GVÉE déc* 22 99%Fiab GLPI 2800/99%
Kg L-346 G 19 %G 0,29 P 20 %P 0,26
CAN-GVÉE déc* 22 99%Fiab CONF 8

BELFAST GOLDWYN LASENZA PB

HOCANF106518027 B&W ET N:03 juin 2011
EX-95-3E-CAN 17*(2/83)
03-10 305 14027 494 3,5 451 3,2
MCR 292 279 297
07-06 305 16802 651 3,9 546 3,3
365 19349 766 4,0 638 3,3
MCR 303 321 317
5 LACT: 108887 4509 4,1 3779 3,5 KG
MCR Moy. L279(42) G285(32) P285(35)
1 Supérieure Lactations
ALL-CANADIAN 2 ANS-JR. 2013
ALL-AMERICAN 2 ANS-JR. 2013
GRANDE MAXVILLE SPRING 2012
GRANDE LOTBINIERE 2013
GRANDE LOTBINIERE 2014
GRANDE LOTBINIERE 2015
Data Progéniture: 8EX 15TB 6BP 0B 0P
33 FILLES ÉM moy. 13550 549 4,0 455 3,4
ÉM moy. L 256 G281 P275

MOUNTFIELD SSI DCY MOGUL-ET PB

HO840M3006972816 B&W *POF*A1A2*CDF*CVF*RD
EX-93-7ANS-USA EXTRA*15
MISS OCD ROBST DELICIOUS-ET PB
HO840F3006989479 B&W ET N:28 janv 2011
TB-87-3ANS-USA

AMIGHETTI NUMERO UNO ET PB

HOITAM17990915143 B&W *POF*A1A2*CDF*CVF*RD
EX-90-3ANS-HUN ST*15

VELTHUIS SNOWMAN LORRETTE-ETS PB

HOCANF11294716 B&W ETM N:19 avr 2011
TB-86-3ANS-USA

DE-SU 521 BOOKEM-ET PB

HOUSAM66636657 B&W *POF*A2A2*CDF*CVF*RD
EX-90-8ANS-USA

VAL-BISSON SHOTTLE IMELDA PB

HOCANF106173432 B&W *CVF*BYF*BLF*DPF ET
EX-91-6ANS-CAN EX-94-7ANS-USA 10*(7/43)

BRAEDALE GOLDWYN PB

HOCANM10705608 B&W *A1A2*CDC*CVF*BYF*BLF
BP-84-8ANS-CAN GM*12 EXTRA*05

LYLEHAVEN DURHAM LEKYSYA-ET PB

HOUSAF138780254 B&W ET N:20 oct 2007
EX-92-6ANS-CAN 5*(0/26)
03-07 305 13319 550 4,1 453 3,4
365 15722 655 4,2 540 3,4
MCR 288 322 304
3 LACT: 61170 2675 4,4 2249 3,7 KG
MCR Moy. L262(27) G287(38) P281(42)
HM. ALL-ONTARIO 4 ans 2012
HM. ALL-CANADIAN 3 ans senior 2011
M.H. GRANDE QUEBEC SPRING 2012
GRANDE LOTBINIERE 2010
GRANDE LOTBINIERE 2012
1RE 4 ans MAXVILLE SPRING 2012
Data Progéniture: 3EX 1TB 1BP 0B 0P
5 FILLES ÉM moy. 12756 506 4,0 422 3,3
ÉM moy. L 241 G259 P255

BELFAST DOORMAN LAVENDER PB

HOCANF109522969 B&W *A2A2*AA*VRF*CDF*RD
EX-93-2E-CAN
SM:94 (AV:8 HAA:8 LAA:8) P/M:93 PL:92 Cr:93
CAN-GVÉE déc* 22 86%Fiab IPV G 2664/83%
Kg L 477/34% G-26/7% %G-0,25 PRO\$
RM 103 P 20/59% %P 0,15 456
CAN-GVÉE déc* 22 83%Fiab CONF 10/97%
SM 8 P/M 7 PL 10 Cr 2
01-11 305 8694 308 3,5 308 3,5
MCR 230 220 257
03-02 305 12861 465 3,6 443 3,4
310 13037 471 3,6 449 3,4
MCR 290 282 310
04-01 305 11818 401 3,4 422 3,6
MCR 248 227 278
05-01 305 12205 418 3,4 417 3,4
MCR 245 227 266
4 LACT: 47052 1652 3,5 1648 3,5 KG
MCR Moy. L253(3) G239(-29) P278(12)
2E 3 ans junior LOTBINIERE 2019
Data Progéniture: 1EX 0TB 0BP 0B 0P
1 FILLES ÉM moy. 12121 515 4,3 435 3,6
ÉM moy. L 229 G264 P263

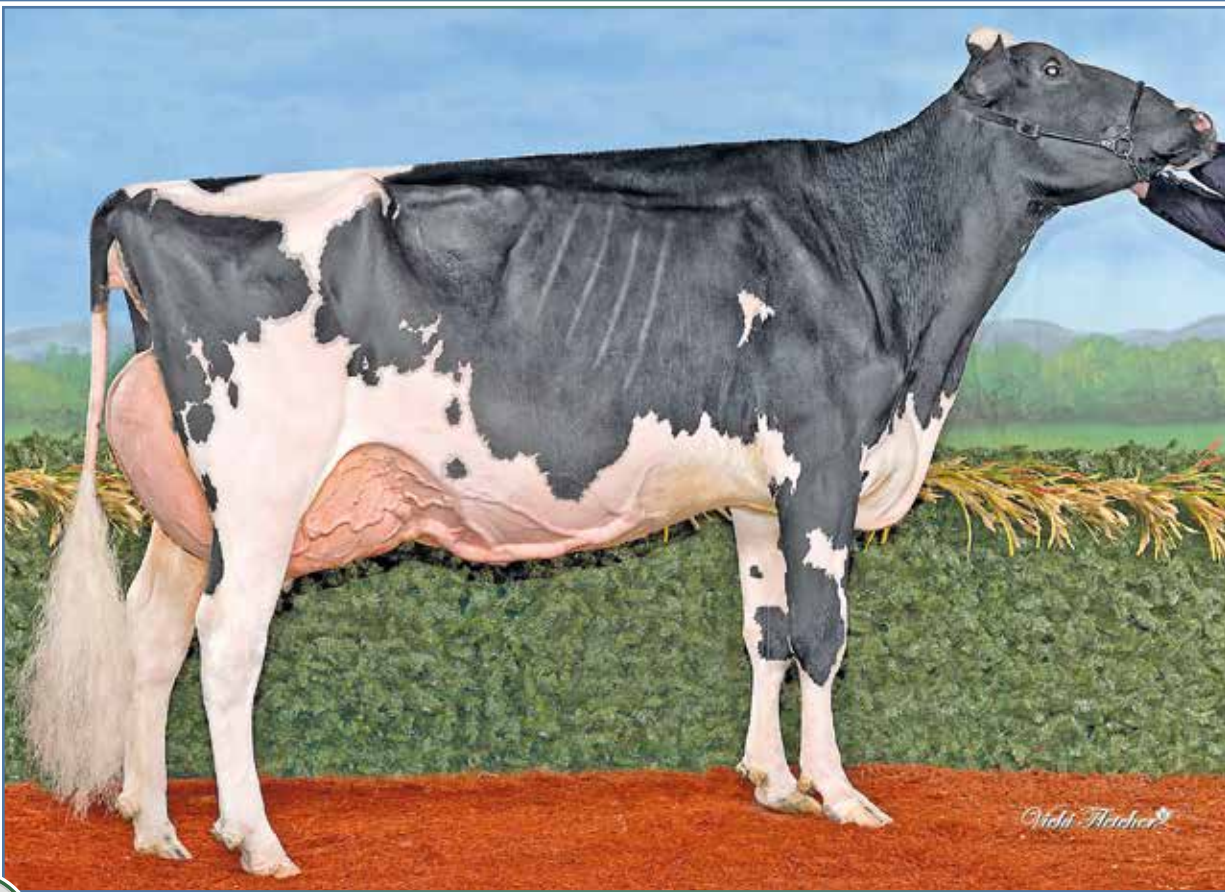

9

Jeanri Avalanche Lilas EX-92 (SM:93)

Championne Junior de rés. Chicoutimi 2017

3^e 2 ans Sr Chicoutimi 2019

Mère

JEANRI ALLIGATOR LOANA

HOCANF120486220 B&W N:04 sept 2021
 *A1A2*AA*RDC*VRF*CDC*BLF*DPF*CNF
 CAN-GMP déc* 22 85%Fiab IPV MPG 3012/82%
 Kg L 931/79% G 19/51% %G-0,15 PRO\$
 RM 101 P 24/65% %P-0,06 1253
 CAN-GMP déc* 22 82%Fiab CONF 13/99%
 SM 8 P/M 15 PL 5 Cr 8

1RE VEAU SR. CHICOUTIMI 2022

Consigné Par:

FERME LACNOR INC

Tél: 418-487-4937 Téléc: 418-343-2597

1^{re} Génisse automne Chicoutimi 2022**Due en mai 2023 x Destination (sem. sexée)****1 an automne en lait pour 2023 !**

4e-7e Mère maternelle

JEANRI GOLDWYN PYLASSY TB-87-3ANS-CAN

JEANRI LEADER LASSY TB-87-4ANS-CAN 4*

JEANRI LINDY PENDY EX2E-CAN 1*

JEANRI JUBILANT SINDY TB-87-7ANS-CAN 1*

STANTONS ALLIGATOR-ET PB

HO840M3128769279 B&W *A1A2*CVF*BYF*BLF ET
 TB-85-4ANS-CAN
 P/M:86 PL:86 Cr:82
 CAN-GVÉE déc* 22 99%Fiab GLPI 3520/97%
 Kg L 1357/78% G 65/76% %G 0,11 PRO\$
 RM 105 P 46/65% %P 0,00 2362
 CAN-GVÉE déc* 22 98%Fiab CONF 13/99%
 SM 11 P/M 12 PL 6 Cr 5
 Data Progéniture: 2070 Filles: 83,00% BP+
 19EX 410TB 1298BP 328B 15P
 2160 FILLES ÉM moy. 13166 530 4,0 419 3,2
 ÉM moy. L 249 G272 P253

MORNINGVIEW MCC KINGBOY-ET PB

HOUSAM72044077 B&W *POF*A2A2*CDF*CVF*PDF*
 EX-92-4ANS-USA ST17
 CAN-GVÉE déc* 22 99%Fiab GLPI 2873/99%
 Kg L 1232 G 22 %G-0,22 P 34 %P-0,05
 CAN-GVÉE déc* 22 99%Fiab CONF 6

STANTONS MCCUTCHEN 1174 AGREE PB

HOCANF11696367 B&W ET N:13 févr 2013
 TB-88-4ANS-CAN 15*(4/71)
 02-00 305 11791 527 4,5 383 3,3
 365 13854 626 4,5 459 3,3
 MCR 301 363 309
 2 LACT: 42530 1950 4,6 1468 3,5 KG

DE-SU BKM MCCUTCHEN 1174-ET PB

HOUSAM69990138 B&W *POF*A1A2*CDF*CVF*PDF*
 EX-93-4ANS-USA ST15
MORNINGVIEW SUPER MEGAN-ET PB
 HOUSAF68654508 B&W *BYF ET N:03 sept 2010
 EX-91-4ANS-USA

DE-SU BKM MCCUTCHEN 1174-ET PB

HOUSAM69990138 B&W *POF*A1A2*CDF*CVF*PDF*
 EX-93-4ANS-USA ST15

STANTONS OBSERVER EXTREME PB

HOCANF11230598 B&W ET N:17 janv 2011
 TB-85-2ANS-CAN 11*(0/55)

JEANRI AVALANCHE LILAS PB

HOCANF109922553 B&W *RDC*BLF*DPF ET
 EX-92-5ANS-CAN
 SM:93 (AV:9 HAA:8 LAA:8) P/M:91 PL:93 Cr:91
 CAN-GVÉE déc* 22 83%Fiab IPVG 2585/80%
 Kg L 428/55% G-28/7% %G-0,39 PRO\$
 RM 98 P-1/24% %P-0,13 260
 CAN-GVÉE déc* 22 80%Fiab CONF 12/99%
 SM 7 P/M 13 PL 6 Cr 8
 03-08 305 13161 571 4,3 429 3,3
 307 13243 575 4,3 432 3,3
 MCR 285 330 284
 04-09 305 12275 475 3,9 416 3,4
 MCR 241 249 255
 3 LACT: 39696 1646 4,1 1333 3,4 KG
 MCR Moy. L250(17) G278(16) P254(4)
 3E 2 ANS-SR. CHICOUTIMI 2019
 RÉ. JR. CHAMP. JR. CHICOUTIMI 2017
 2E 1 AN INTERM. CHICOUTIMI 2018
 2E VEAU INTERM. CHICOUTIMI 2017
 Data Progéniture: 0EX 1TB 0BP 0B 0P
 1 FILLES ÉM moy. 14079 550 3,9 460 3,3
 ÉM moy. L 266 G282 P278

DYMENTHOLM MR APPLES AVALANCHE PB

HOCANM11957107 B&W *RDC*CVF*BYF*BLF*DPF MB
 CAN-GVÉE déc* 22 99%Fiab GLPI 2547/97%
 Kg L-265 G-15 %G-0,04 P-8 %P 0,00
 CAN-GVÉE déc* 22 98%Fiab CONF 13

JEANRI SYMPATICO PERCE NEIGE PB

HOCANF107992779 B&W *RDF ET N:01 juin 2013
 TB-88-3ANS-CAN 1*(2/5)
 02-01 305 12282 433 3,5 371 3,0
 365 14323 509 3,6 436 3,0
 MCR 321 303 302
 03-03 305 14127 493 3,5 409 2,9
 MCR 308 287 274
 04-07 305 11864 407 3,4 343 2,9
 MCR 229 213 212
 05-07 305 10963 371 3,4 321 2,9
 MCR 204 187 192
 5 LACT: 62621 2184 3,5 1857 3,0 KG
 MCR Moy. L266(41) G248(-13) P245(6)
 Data Progéniture: 1EX 2TB 3BP 0B 0P
 6 FILLES ÉM moy. 11962 500 4,2 402 3,4
 ÉM moy. L 226 G256 P243

DE-SU BKM MCCUTCHEN 1174-ET PB

HOUSAM69990138 B&W *POF*A1A2*CDF*CVF*PDF*
 EX-93-4ANS-USA ST15
 KHW REGMENT APPLE C-RED-ETN PB
 HOUSAF70244494 R&W *CVC ETA N:27 sept 2010
 TB-89-3ANS-CAN 2*(5/5)

DYMENTHOLM S SYMPATICO PB

HOCANM11004723 B&W *A1A1*RDC*CVF*BYF*BLF*
 EX-90-5ANS-CAN SP16
 JEANRI BOLY PETALE PB
 HOCANF106179452 B&W *RDC N:22 déc 2009
 TB-88-4ANS-CAN 10*(9/41)
 03-10 305 13823 562 4,1 461 3,3
 365 15813 640 4,0 534 3,4
 MCR 278 302 290
 4 LACT: 50430 2145 4,3 1747 3,5 KG
 MCR Moy. L256(49) G293(56) P275(58)
 Data Progéniture: 2EX 5TB 1BP 2B 0P
 10 FILLES ÉM moy. 14132 586 4,1 458 3,2
 ÉM moy. L 267 G300 P277

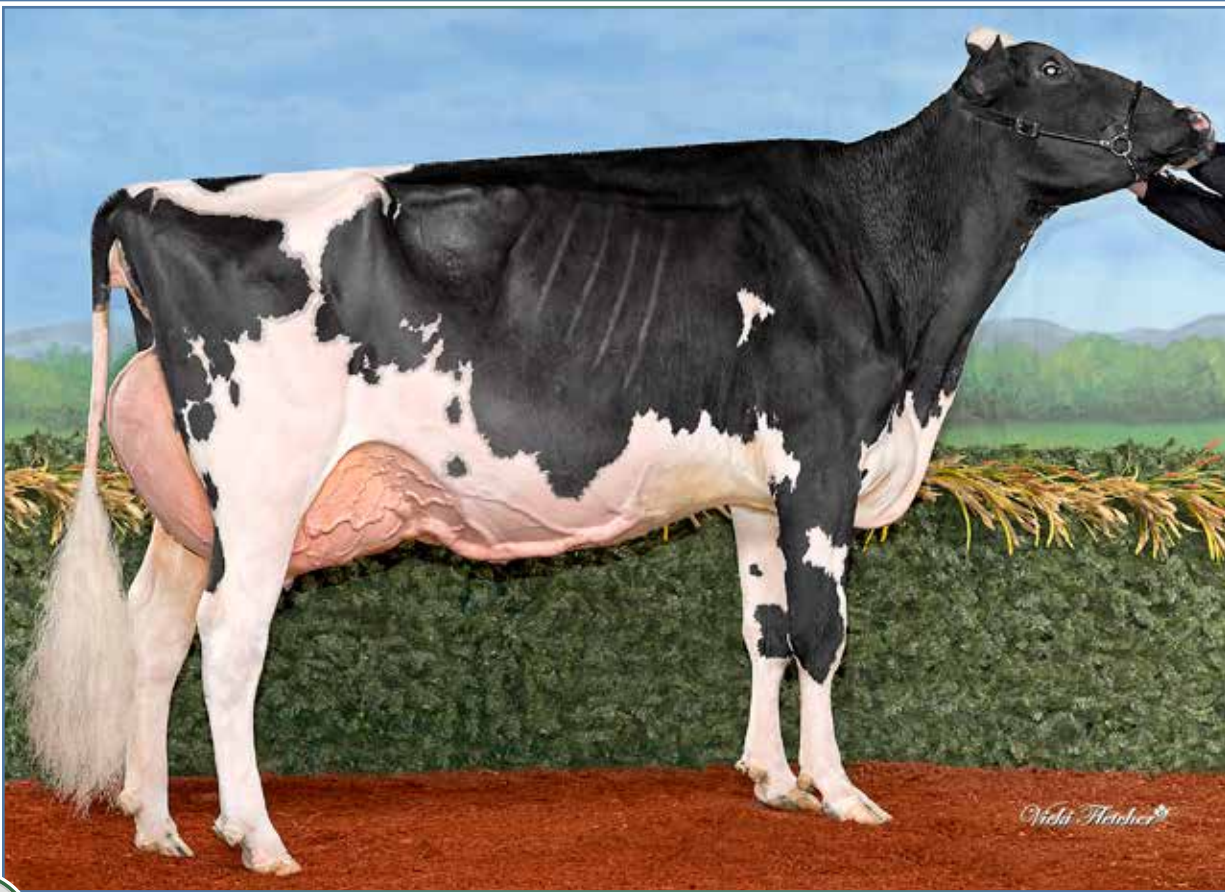

Jeanri Avalanche Lilas EX-92 (SM:93)

Championne Junior de rés. Chicoutimi 2017
3^e 2 ans Sr Chicoutimi 2019
2^e mère

JEANRI PERFECT LYNLEY

HOCANF121049024 B&W ET N:11 avr 2022
*A1A2*AB*VRF*CDF*RDF*BLF*DPF*CNF
CAN-GMP déc* 22 78%Fiab IPV MPG 3076/74%
Kg L 820/74% G 34/69% %G 0,00 PRO\$
RM 101 P 28/72% %P-0,01 1447
CAN-GMP déc* 22 74%Fiab CONF 10/97%
SM 9 P/M 8 PL 5 Cr 5

1 an junior pour 2023 !

Consigné Par:

FERME LACNOR INC
Tél: 418-487-4937 Téléc: 418-343-2597
ROBIN & DIANE GILBERT
Tél: 418-547-5949 Téléc: 418-547-5949

4e-8e Mère maternelle
JEANRI BOLY PETALE TB-88-4ANS-CAN 10*
JEANRI GOLDWYN PYLASSY TB-87-3ANS-CAN
JEANRI LEADER LASSY TB-87-4ANS-CAN 4*
JEANRI LINDY PENDY EX2E-CAN 1*
JEANRI JUBILANT SINDY TB-87-7ANS-CAN 1*

SIEMERS RENGD PERFECT-ET PB

HO840M3200124761 B&W *POF*A2A2*CDF*CVF*RD
CAN-GMP déc* 22 82%Fiab GPA LPI 3655/78%
Kg L 1254/75% G 94/93% %G 0,37 PRO\$
RM 102 P 71/92% %P 0,23 2959
CAN-GMP déc* 22 78%Fiab CONF 9/96%
SM 7 P/M 9 PL 6 Cr 3

S-S-I PR RENEGADE-ET PB

HO840M3142352961 B&W *POF*A1A2*CDF*CVF*RD
CAN-GVÉE déc* 22 91%Fiab GLPI 3670/86%
Kg L 1160 G 102 %G 0,47 P 78 %P 0,31
CAN-GVÉE déc* 22 86%Fiab CONF 7

JALTAOAK

HOFRAM6208148075 *CVF*BYF*BLF
S-S-I MLNGTN 10398 11588-ET
HO840F3133370913 B&W ET N:11 oct 2015

FARNEAR DELTA-LAMBDA-ET PB

HO840M3125993715 B&W *POF*A1A2*CDF*CVF*RD
SIEMERS DENVER PARIS-ET
HO840F3132662839 ET N:27 déc 2015
EX-91-4ANS-USA DOM GMD

JEANRI UNIX LIANE PB

HOCANF110950491 B&W *RDF*BLF*DPF
TB-88-3ANS-CAN
SM:91 (AV:9 HAA:9 LAA:9) P/M:82 PL:88 Cr:88
CAN-GVÉE déc* 22 83%Fiab IPVG 2758/81%
Kg L 546/61% G-20/11% %G-0,36 PRO\$
RM 98 P 8/38% %P-0,08 654
CAN-GVÉE déc* 22 81%Fiab CONF 12/09%
SM 11 P/M 9 PL 2 Cr 7
02-00 305 10476 412 3,9 352 3,4
MCR 263 280 279
03-01 P281 12456 482 3,9 408 3,3
PMCR 270 285 278
2 LACT: 22729 883 3,9 753 3,3 KG
MCR Moy. L267 G283 P279

CROTEAU LESPERRON UNIX PB

HOCANM107567492 B&W *POF*A1A1*CDF*CVF*RDF
EX-96-7ANS-CAN ST*17
CAN-GVÉE déc* 22 99%Fiab GLPI 2843/99%
Kg L 565 G 14 %G-0,07 P 13 %P-0,05
CAN-GVÉE déc* 22 99%Fiab CONF 9

AMIGHETTI NUMERO UNO ET PB

HOITAM17990915143 B&W *POF*A1A2*CVF*RDF*B
EX-90-3ANS-HUN ST*15
REGAN-ALH DOMAIN DAYA-ET PB
HOUSAF66625459 B&W ET N:01 sept 2010
EX-93-3E-CAN 16*(0/81)

JEANRI AVALANCHE LILAS PB

HOCANF109922553 B&W *RDC*BLF*DPF ET
EX-92-5ANS-CAN
03-08 305 13161 571 4,3 429 3,3
307 13243 575 4,3 432 3,3
MCR 285 330 284
04-09 305 12275 475 3,9 416 3,4
MCR 241 249 255
3 LACT: 39696 1646 4,1 1333 3,4 KG
MCR Moy. L250(17) G278(16) P254(4)
3E 2 ANS-SR. CHICOUTIMI 2019
RÉS. JR. CHAMP. JR. CHICOUTIMI 2017
2E 1 AN INTERM. CHICOUTIMI 2018
2E VEAU INTERM. CHICOUTIMI 2017
Data Progéniture: 0EX 1TB 0BP 0B 0P
1 FILLES ÉM moy. 14079 550 3,9 460 3,3
ÉM moy. L 266 G282 P278

DYMENTHOLM MR APPLES AVALANCHE PB

HOCANM11957107 B&W *RDC*CVF*BYF*BLF*DPF MB
JEANRI SYMPATICO PERCE NEIGE PB
HOCANF107992779 B&W *RDF ET N:01 juin 2013
TB-88-3ANS-CAN 1*(2/5)
02-01 305 12282 433 3,5 371 3,0
365 14323 509 3,6 436 3,0
MCR 321 303 302
5 LACT: 62621 2184 3,5 1857 3,0 KG
MCR Moy. L266(41) G248(-13) P245(6)
Data Progéniture: 1EX 2TB 3BP 0B 0P
6 FILLES ÉM moy. 11962 500 4,2 402 3,4
ÉM moy. L 226 G256 P243



11

Jeanri Dexterman Pavot EX 3E 2* (SM:93)1^{re} 5 ans Chicoutimi 20181^{re} 4 ans Chicoutimi 20172^e mère**JEANRI AVENGER IRISH CREAM**

HOCANF121049022 B&W N:04 avr 2022
 CAN-MP déc* 22 42%Fiab IPV MP 3072/39%
 Kg L 386/52% G 35/70% %G 0,18 PRO\$
 RM 107 P 21/61% %P 0,07 1328
 CAN-MP déc* 22 40%Fiab CONF 8/92%
 SM 7 P/M 7 PL 2 Cr 5

1 an junior pour 2023 !

Consigné Par:

FERME LACNOR INC

Tél: 418-487-4937 Téléc: 418-343-2597

4e-7e Mère maternelle

JEANRI GOLDWYN PYLASSY TB-87-3ANS-CAN

JEANRI LEADER LASSY TB-87-4ANS-CAN 4*

JEANRI LINDY PENDY EX2E-CAN 1*

JEANRI JUBILANT SINDY TB-87-TANS-CAN 1*

MYSTIQUE AVENGER PB

HOCANM120213097 B&W *A1A2*CDF*CVF*BYF*BLF
 CAN-GMP déc* 22 83%Fiab GPA LPI 3332/79%
 Kg L 1021/66% G 65/76% %G 0,22 PRO\$
 RM 107 P 36/49% %P 0,01 1984
 CAN-GMP déc* 22 79%Fiab CONF 11/98%
 SM 9 P/M 7 PL 5 Cr 7

SIEMERS ROZUME-ET PB

HO840M3144883244 B&W *POF*CDF*CVF*RDF*BLF
 CAN-GVÉE déc* 22 92%Fiab GLPI 2979/85%
 Kg L 265 G 44 %G 0,29 P 16 %P 0,05
 CAN-GVÉE déc* 22 87%Fiab CONF 5

S-S-I MODESTY PINNACLE-ET PB

HO840M3135087428 B&W *POF*A1A1*CDF*CVF*RD
 SIEMERS RUBICON M-ROZ-C-ET
 HO840F3131528220 ET N:25 sept 2015
 EX-90-3ANS-USA

MYSTIQUE LAMBDA ANIS PB

HOCANF110896998 B&W *A2A2 ETM

TB-89-4ANS-CAN
 01-10 305 11197 483 4,3 402 3,6
 365 13421 585 4,4 485 3,6
 MCR 286 335 322

FARNEAR DELTA-LAMBDA-ET PB

HO840M3125993715 B&W *POF*A1A2*CDF*CVF*RD

MYSTIQUE EXTREME ABRICOT PB

HOCANF109360757 B&W ET N:15 févr 2015

EX-94-3E-CAN 2*(2/8)

1 LACT: 15255 676 4,4 555 3,6 KG

GO-FARM RAPTOWN-ET PB

HOITAM19991072160 B&W *A2A2*RDC*CVF*BYF*B

TB-86-0ANS-ITA

CAN-GVÉE déc* 22 99%Fiab GLPI 2593/96%

Kg L-218 G-11 %G-0,01 P 4 %P 0,10

CAN-GVÉE déc* 22 97%Fiab CONF 3

O-COSMOPOLITAN PB

HONLDM570438074 B&W

GO-FARM STAR RED PB

HOITAF19990815787 R&W N:19 sept 2010

TB-86-0ANS-ITA

JEANRI RAPTOWN IRIS PB

HOCANF109055130 B&W *RDF*BLF*DPF

EX-90-2E-CAN

SM:92 (AV:7 HAA:8 LAA:8) P/M:92 PL:87 Cr:90

CAN-GVÉE déc* 22 83%Fiab IPV G 2798/79%

Kg L-249/20% G 5/34% %G 0,14 PRO\$

RM 106 P 6/35% %P 0,13 688

CAN-GVÉE déc* 22 79%Fiab CONF 5/74%

SM 4 P/M 7 PL -1 Cr 3

02-04 305 8719 397 4,6 326 3,7

MCR 219 266 255

03-07 305 11750 495 4,2 413 3,5

MCR 239 270 263

04-08 305 13302 564 4,2 458 3,4

341 14229 612 4,3 502 3,5

MCR 250 288 274

05-10 305 12507 540 4,3 442 3,5

MCR 231 271 263

4 LACT: 51790 2274 4,4 1876 3,6 KG

MCR Moy. L235(5) G274(11) P264(17)

JEANRI DEXTERMAN PAVOT PB

HOCANF107992766 B&W *RDF ET N:02 févr 2013

EX-90-3E-CAN 2*(11/10)

02-01 305 10144 493 4,9 355 3,5

MCR 257 338 284

03-00 305 10596 556 5,3 408 3,9

MCR 235 335 283

04-00 305 12916 640 5,0 474 3,7

330 13465 671 5,0 500 3,7

MCR 259 350 302

6 LACT: 68161 3386 5,0 2498 3,7 KG

MCR Moy. L243(20) G324(65) P278(40)

1 Super 3,3 Supérieure Lactations

1RE 5 ans CHICOUTIMI 2018

1RE 4 ans CHICOUTIMI 2017

Data Progéniture: 1EX 2TB 0BP 0B 0P

3 FILLES ÉM moy. 12280 562 4,6 432 3,5

ÉM moy. L 232 G288 P261

LEOTHE DEXTERMAN PB

HOCANM106300630 B&W *A1A2*CVF*BYF*BLF*DPF

BP-81-4ANS-CAN SP15

JEANRI BOLY PETALE PB

HOCANF106179452 B&W *RDC N:22 déc 2009

TB-88-4ANS-CAN 10*(9/41)

03-10 305 13823 562 4,1 461 3,3

365 15813 640 4,0 534 3,4

MCR 278 302 290

4 LACT: 50430 2145 4,3 1747 3,5 KG

MCR Moy. L256(49) G293(56) P275(58)

Data Progéniture: 2EX 5TB 1BP 2B 0P

10 FILLES ÉM moy. 14132 586 4,1 458 3,2

ÉM moy. L 267 G300 P277



pab

12

Jeanri Bombero Orchidee EX-93 3E 3* (SM:94)3^e 3 ans Senior Chicoutimi 20182^e 2 ans Senior Chicoutimi 20172^e mère**JEANRI BARDO MINT**

HOCANF120486187 B&W ET N:31 déc 2020
 CAN-GMP déc* 22 83%Fiab IPV MPG 2935/80%
 EX-94-5ANS-CAN
 P/M:94 PL:96 Cr:91
 CAN-GVÉE déc* 22 99%Fiab GLPI 3156/96%
 Kg L-201/13% G 81/88% %G 0,77 PRO\$
 RM 99 P 35/49% %P 0,34 1633
 CAN-GVÉE déc* 22 98%Fiab CONF 5/82%
 SM 6 P/M 6 PL 3 Cr 6

Data Progéniture: 2047 Filles: 74,00% BP+
 2EX 141TB 1375BP 510B 19P
 2202 FILLES ÉM moy. 12633 534 4,2 414 3,3
 ÉM moy. L 239 G274 P250

BENNER BARDO PB

HOCANM11951553 B&W *A2A2*CVF*RDF*BYF*BLF*
 EX-94-5ANS-CAN
 P/M:94 PL:96 Cr:91
 CAN-GVÉE déc* 22 99%Fiab GLPI 3156/96%
 Kg L-201/13% G 81/88% %G 0,77 PRO\$
 RM 99 P 35/49% %P 0,34 1633
 CAN-GVÉE déc* 22 98%Fiab CONF 5/82%
 SM 2 P/M 6 PL 3 Cr 6
 Data Progéniture: 2047 Filles: 74,00% BP+
 2EX 141TB 1375BP 510B 19P
 2202 FILLES ÉM moy. 12633 534 4,2 414 3,3
 ÉM moy. L 239 G274 P250

JEANRI CONTROL CAMÉLIA PB

HOCANF110432859 B&W N:04 mars 2017
 EX-91-4ANS-CAN
 SM:91 (AV:9 HAA:7 LAA:7) P/M:92 PL:91 Cr:92
 CAN-GVÉE déc* 22 84%Fiab IPVG 2835/81%
 Kg L 815/74% G-25/8% %G-0,48 PRO\$
 RM 101 P 25/67% %P-0,02 814
 CAN-GVÉE déc* 22 81%Fiab CONF 11/98%
 SM 8 P/M 8 PL 7 Cr 8
 01-10 305 9587 344 3,6 323 3,4
 MCR 251 244 265
 02-09 305 11507 409 3,6 400 3,5
 365 13160 468 3,6 463 3,5
 MCR 253 243 278
 04-07 263 10687 417 3,9 353 3,3
 MCR 204 213 213
 3 LACT: 34906 1287 3,7 2007 3,4 KG
 MCR Moy. L236(5) G233(-29) P252(4)
 3E 2 ANS-JR. CHICOUTIMI 2019
 Data Progéniture: 0EX 5TB 2BP 0B 0P
 7 FILLES ÉM moy. 12491 525 4,2 428 3,4
 ÉM moy. L 236 G269 P259

Vêlé 24 oct. 2022

Saillie 23 déc. 2022 x Leyton-P (sem. sexée)

VIEUXSAULE FLAME-ET PB

HOUSAM71699265 B&W *A2A2*CVF*BYF*BLF ET
 TB-88-5ANS-CAN
 CAN-GVÉE déc* 22 99%Fiab GLPI 3018/97%
 Kg L-1011 G 58 %G 0,87 P 8 %P 0,36
 CAN-GVÉE déc* 22 98%Fiab CONF 3

BENNER MOGUL BOBBY SUE PB

HOCANF11621754 B&W *BRC ET N:10 oct 2012
 TB-88-7ANS-CAN 7*(0/36)
 02-03 305 15776 748 4,7 558 3,5
 365 18277 858 4,7 651 3,6
 MCR 380 489 426
 4 LACT: 98144 4665 4,8 3705 3,5 KG

JK EDER-I CONTROL PB

HOCANM11278908 B&W *A1A2*CVF*BYF*BLF*DPF
 TB-88-5ANS-CAN ST*16
 CAN-GVÉE déc* 22 99%Fiab GLPI 2803/99%
 Kg L 395 G-14 %G-0,24 P 20 %P 0,06
 CAN-GVÉE déc* 22 99%Fiab CONF 7

JEANRI BOMBERO ORCHIDEE PB

HOCANF109055115 B&W *RDF ET N:01 déc 2014
 EX-93-3E-CAN 3*(3/12)
 02-03 305 12593 524 4,2 441 3,5
 MCR 311 349 342
 03-06 305 15110 591 3,9 533 3,5
 365 17634 699 4,0 637 3,6
 MCR 329 348 360
 05-07 305 15556 646 4,2 574 3,7
 MCR 314 349 363
 5 LACT: 75775 3282 4,3 2906 3,8 KG
 MCR Moy. L262(38) G298(39) P304(61)
 3 Supérieure Lactations
 3E 3 an senior CHICOUTIMI 2018
 2E 2 ANS-SR. CHICOUTIMI 2017
 Data Progéniture: 2EX 2TB 0BP 0B 0P
 4 FILLES ÉM moy. 13285 531 4,0 460 3,5
 ÉM moy. L 251 G272 P278

Consigné Par:

FERME LACNOR INC
Tél: 418-487-4937 Téléc: 418-343-2597

4e-7e Mère maternelle

JEANRI GOLDWYN PYLASSY TB-87-3ANS-CAN
 JEANRI LEADER LASSY TB-87-4ANS-CAN 4*
 JEANRI LINDY PENDY EX2E-CAN 1*
 JEANRI JUBILANT SINDY TB-87-7ANS-CAN 1*

AMIGHETTI NUMERO UNO ET PB

HOITAM17990915143 B&W *POF*A1A2*CVF*RDF*B
 EX-90-3ANS-HUN ST*15

VIEUXSAULE FREDDIE FELICIA PB

HOCANF106759895 B&W *BYF ET N:08 juil 2010
 TB-85-2ANS-CAN 2*(0/13)

MOUNTFIELD SSI DCY MOGUL-ET PB

HO840M3006972816 B&W *POF*A1A2*CDF*CVF*RD
 EX-93-7ANS-USA EXTRA*15

MAPEL WOOD BAXTER BETHANY PB

HOCANF9696511 B&W *BRC ET N:28 déc 2007
 TB-85-2ANS-CAN 17*(6/79)

FLEVO GENETICS SNOWMAN PB

HONLDM388965513 B&W *CVF*BLF

GIESSEN CINDERELLA 20 PB

HONLDF483816277 B&W *BYF N:05 juin 2007
 TB-87-2ANS-NLD 10*(0/51)

RICHMOND-FD EL BOMBERO-ET PB

HOUSAM71637328 B&W *POF*A1A1*CVF*RDF*BYF*
 EX-95-5ANS-CAN

JEANRI BOLY PETALE PB

HOCANF106179452 B&W *RDC N:22 déc 2009
 TB-88-4ANS-CAN 10*(9/41)

03-10 305 13823 562 4,1 461 3,3
 365 15813 640 4,0 534 3,4
 MCR 278 302 290

4 LACT: 50430 2145 4,3 1747 3,5 KG
 MCR Moy. L256(49) G293(56) P275(58)

Data Progéniture: 2EX 5TB 1BP 2B 0P
 10 FILLES ÉM moy. 14132 586 4,1 458 3,2
 ÉM moy. L 267 G300 P277



13

Jeanri Bombero Orchidee EX-93 3E 3* (SM:94)3^e 3 ans Senior Chicoutimi 20182^e 2 ans Senior Chicoutimi 20172^e mère**JEANRI FITZ GIROLLE**

HOCANF121049033 B&W N:10 juil 2022
 CAN-MP déc* 22 45%Fiab IPV MP 3090/44%
 Kg L 579/63% G 23/56% %G 0,01 PRO\$
 RM 105 P 33/78% %P 0,10 1623
 CAN-MP déc* 22 44%Fiab CONF 10/97%
 SM 7 P/M 9 PL 6 Cr 4

1 an été pour 2023 !

Consigné Par:
 FERME LACNOR INC
 Tél: 418-487-4937 Téléc: 418-343-2597

4e-7e Mère maternelle
 JEANRI GOLDWYN PYLASSY TB-87-3ANS-CAN
 JEANRI LEADER LASSY TB-87-4ANS-CAN 4*
 JEANRI LINDY PENDY EX2E-CAN 1*
 JEANRI JUBILANT SINDY TB-87-7ANS-CAN 1*

TOC-FARM FITZ ET PB

HOITAM53990116251 B&W *A1A2*CVF*BYF*BLF*D
 CAN-GVÉE déc* 22 98%Fiab GLPI 2984/95%
 Kg L 889/60% G 21/27% %G-0,11 PRO\$
 RM 107 P 38/52% %P 0,06 1336
 CAN-GVÉE déc* 22 96%Fiab CONF 11/98%
 SM 9 P/M 5 PL 9 Cr 4
 Data Progéniture: 593 Filles: 88,00% BP+
 40EX 197TB 286BP 68B 2P
 590 FILLES EM moy. 12694 499 3,9 413 3,3
 EM moy. L 240 G256 P250

VAL-BISSON DOORMAN PB

HOCANM107281711 B&W *POF*A2A2*CDF*CVF*RDF
 EX-90-5ANS-CAN ST*16
 CAN-GVÉE déc* 22 99%Fiab GLPI 2800/99%
 Kg L-346 G 19 %G 0,29 P 20 %P 0,26
 CAN-GVÉE déc* 22 99%Fiab CONF 8

TOC-FARM SNOW FLORA ET PB

HOITAF53990097565 B&W ET N:16 févr 2012
 TB-86-2ANS-ITA

DE-SU 521 BOOKEM-ET PB

HOUSAM66636657 B&W *POF*A2A2*CVF*RDF*BYF*
 EX-90-8ANS-USA

VAL-BISSON SHOTTLE IMELDA PB

HOCANF106173432 B&W *CVF*BYF*BLF*DPF ET
 EX-91-6ANS-CAN EX-94-7ANS-USA 10*(7/43)

FLEVO GENETICS SNOWMAN PB

HONLDM388965513 B&W *CVF*BLF

QUALITY GOLDWYN FLANSCO PB

HOCANF7917773 B&W N:01 oct 2006
 EX-95-2E-CAN 8*(15/27)

JEANRI ARMY GLAÏEUL PB

HOCANF110950447 B&W *RDF*BLF*DPF
 TB-85-3ANS-CAN
 SM:86 (AV:7 HAA:7 LAA:7) P/M:83 PL:87 Cr:87
 CAN-GVÉE déc* 22 83%Fiab IPVG 3158/79%
 Kg L 270/46% G 25/59% %G 0,13 PRO\$
 RM 102 P 28/72% %P 0,14 1861
 CAN-GVÉE déc* 22 80%Fiab CONF 8/92%
 SM 5 P/M 12 PL 2 Cr 4
 02-01 305 8587 398 4,6 340 4,0
 MCR 222 274 272
 03-01 298 10269 484 4,7 399 3,9
 MCR 235 295 281
 04-00 P137 10896 501 4,6 405 3,7
 PMCR 232 286 268
 3 LACT: 24806 1138 4,6 948 3,8 KG
 MCR Moy. L230 G285 P274

SIEMERS APPLES ARMY-ET PB

HO840M3134506807 B&W *A1A1*RDC*CDF*CVF*BY
 CAN-GVÉE déc* 22 99%Fiab GLPI 2577/96%
 Kg L-15 G-16 %G-0,13 P-11 %P-0,09
 CAN-GVÉE déc* 22 97%Fiab CONF 6

JEANRI BOMBERO ORCHIDEE PB

HOCANF109055115 B&W *RDF ET N:01 déc 2014
 EX-93-3E-CAN 3*(3/12)
 02-03 305 12593 524 4,2 441 3,5
 MCR 311 349 342
 03-06 305 15110 591 3,9 533 3,5
 365 17634 699 4,0 637 3,6
 MCR 329 348 360
 05-07 305 15556 646 4,2 574 3,7
 MCR 314 349 363
 5 LACT: 75775 3282 4,3 2906 3,8 KG
 MCR Moy. L262(38) G298(39) P304(61)
 3 Supérieure Lactations
 3E 3 an senior CHICOUTIMI 2018
 2E 2 ANS-SR. CHICOUTIMI 2017
 Data Progéniture: 2EX 2TB 0BP 0B 0P
 4 FILLES EM moy. 13285 531 4,0 460 3,5
 EM moy. L 251 G272 P278

STANTONS HIGH OCTANE PB

HOCANM11696704 B&W *A1A2*CVF*BYF*BLF*DPF*
 EX-93-3ANS-CAN ST*17

SIEMERS MOGUL APPLE-STAR-ET PB

HO840F3011130010 B&W *RDC*BLF*DPF
 TB-86-2ANS-USA

RICHMOND-FD EL BOMBERO-ET PB

HOUSAM71637328 B&W *POF*A1A1*CVF*RDF*BYF*
 EX-95-5ANS-CAN

JEANRI BOLY PETALE PB

HOCANF106179452 B&W *RDC N:22 déc 2009
 TB-88-4ANS-CAN 10*(9/41)

03-10 305 13823 562 4,1 461 3,3
 365 15813 640 4,0 534 3,4
 MCR 278 302 290
 4 LACT: 50430 2145 4,3 1747 3,5 KG
 MCR Moy. L256(49) G293(56) P275(58)
 Data Progéniture: 2EX 5TB 1BP 2B 0P
 10 FILLES EM moy. 14132 586 4,1 458 3,2
 EM moy. L 267 G300 P277



14

Jeanri Bombero Orchidee EX-93 3E 3* (SM:94)3^e 3 ans Senior Chicoutimi 20182^e 2 ans Senior Chicoutimi 20173^e mère**JEANRI ROZLINE YUZU**

HOCANF120486247 B&W N:10 févr 2022
 *A2A2*AB*VRF*CDF*RDF*BLF*DPP*CNF
 CAN-GMP déc* 22 78%Fiab IPV MPG 3504/74%
 Kg L 336/50% G 95/99% %G 0,73 PRO\$
 RM 109 P 45/90% %P 0,28 2547
 CAN-GMP déc* 22 74%Fiab CONF 7/88%
 SM 7 P/M 2 PL 5 Cr 3

Consigné Par:
 FERME LACNOR INC
 Tél: 418-487-4937 Téléc: 418-343-2597

4e-8e Mère maternelle
 JEANRI BOLY PETALE TB-88-4ANS-CAN 10*
 JEANRI GOLDWYNN PYLASSY TB-87-3ANS-CAN
 JEANRI LEADER LASSY TB-87-4ANS-CAN 4*
 JEANRI LINDY PENDY EX2E-CAN 1*
 JEANRI JUBILANT SINDY TB-87-7ANS-CAN 1*

SIEMERS RENEGADE ROZLINE-ET PB

HO840M3143986308 B&W *POF*A1A2*CDF*CVF*RD
 CAN-GMP déc* 22 81%Fiab GPA LPI 3674/77%
 Kg L 1202/72% G 133/99% %G 0,75 PRO\$
 RM 106 P 69/91% %P 0,23 3100
 CAN-GMP déc* 22 77%Fiab CONF 7/91%
 SM 6 P/M 4 PL 6 Cr -2

S-S-I PR RENEGADE-ET PB

HO840M3142352961 B&W *POF*A1A2*CDF*CVF*RD
 CAN-GVÉE déc* 22 91%Fiab GLPI 3670/86%
 Kg L 1160 G 102 %G 0,47 P 58 %P 0,31
 CAN-GVÉE déc* 22 86%Fiab CONF 7

JALTAOAK

HOFRAM6208148075 *CVF*BYF*BLF
S-S-I MLNGTN 10398 11588-ET
 HO840F3133370913 B&W ET N:11 oct 2015

SIEMERS FRZLD ROZ 28450-ET

HO840F3144882962 B&W ET N:24 oct 2017

MELARRY JOSUPER FRAZZLED-ET PB
 HOUSAM74261651 B&W *POF*A2A2*CDF*CVF*RDF*
 SIEMERS RUBICON D-ROZZA-ET
 HO840F3132662737 B&W ET N:10 déc 2015
 TB-89-4ANS-USA

JEANRI HORIZON ALFALFA PB

HOCANF111613479 B&W *A1A2*RDF*BLF*DPP
 BP-83-2ANS-CAN
 SM:83 (AV:5 HAA:7 LAA:7) P/M:82 PL:84 Cr:86
 CAN-GMP déc* 22 82%Fiab IPV MPG 3072/78%
 Kg L 480/57% G 50/84% %G 0,28 PRO\$
 RM 104 P 42/88% %P 0,21 1471
 CAN-GVÉE déc* 22 79%Fiab CONF 6/82%
 SM 5 P/M -3 PL 8 Cr 8
 01-11 P287 8411 401 4,8 318 3,8
 PMCR 218 280 259
 1 LACT: 7998 380 4,8 398 3,8 KG
 MCR Moy. L218 G280 P259

WESTCOAST HORIZON PB

HOCANM12754561 B&W *A1A2*CVF*RDF*BYF*BLF*
 CAN-GVÉE déc* 22 97%Fiab GLPI 2880/91%
 Kg L 160 G 61 %G 0,47 P 58 %P 0,42
 CAN-GVÉE déc* 22 94%Fiab CONF -1

PROGENESIS FORTUNE PB

HOCANM12302930 B&W *POF*A1A2*CVF*BYF*BLF*
WESTCOAST BAYNET HANDRACE 3647 PB
 HOCANF12371343 B&W ET N:22 nov 2015
 EX-92-5ANS-CAN 4*(0/20)

JEANRI LIGHTHOUSE ACACIA PB

HOCANF110950426 B&W *RDF*BLF*DPP*ET
 TB-88-4ANS-CAN

02-00	305	10453	453 4,3	379 3,6
	MCR	269	315	306
02-11	305	12667	514 4,1	447 3,5
		365	14300	593 4,2
	MCR	281	310	313
04-02	P202	12995	561 4,3	467 3,6
	PMCR	268	315	305
3	LACT:	34040	1429 4,2	1209 3,6
	MCR Moy.	L273 G313 P308		

Data Progéniture: 0EX 0TB 1BP 0B 0P
 2 FILLES ÉM moy. 11062 558 5,0 387 3,5
 ÉM moy. L 209 G266 P234

WESTCOAST LIGHTHOUSE PB
 HOCANM12283286 B&W *A2A2*CVF*RDF*BYF*BLF*

JEANRI BOMBERO ORCHIDEE PB
 HOCANF109055115 B&W *RDF ET N:01 déc 2014
 EX-93-3E-CAN 3*(3/12)

03-06	305	15110	591 3,9	533 3,5
		365	17634	699 4,0
	MCR	329	348	360
5	LACT:	75775	3282 4,3	2906 3,8
	MCR Moy.	L262(38) G298(39) P304(61)		

3E 3 an senior CHICOUTIMI 2018
 2E 2 ANS-SR. CHICOUTIMI 2017
 Data Progéniture: 2EX 2TB 0BP 0B 0P
 4 FILLES ÉM moy. 13285 531 4,0 460 3,5
 ÉM moy. L 251 G272 P278

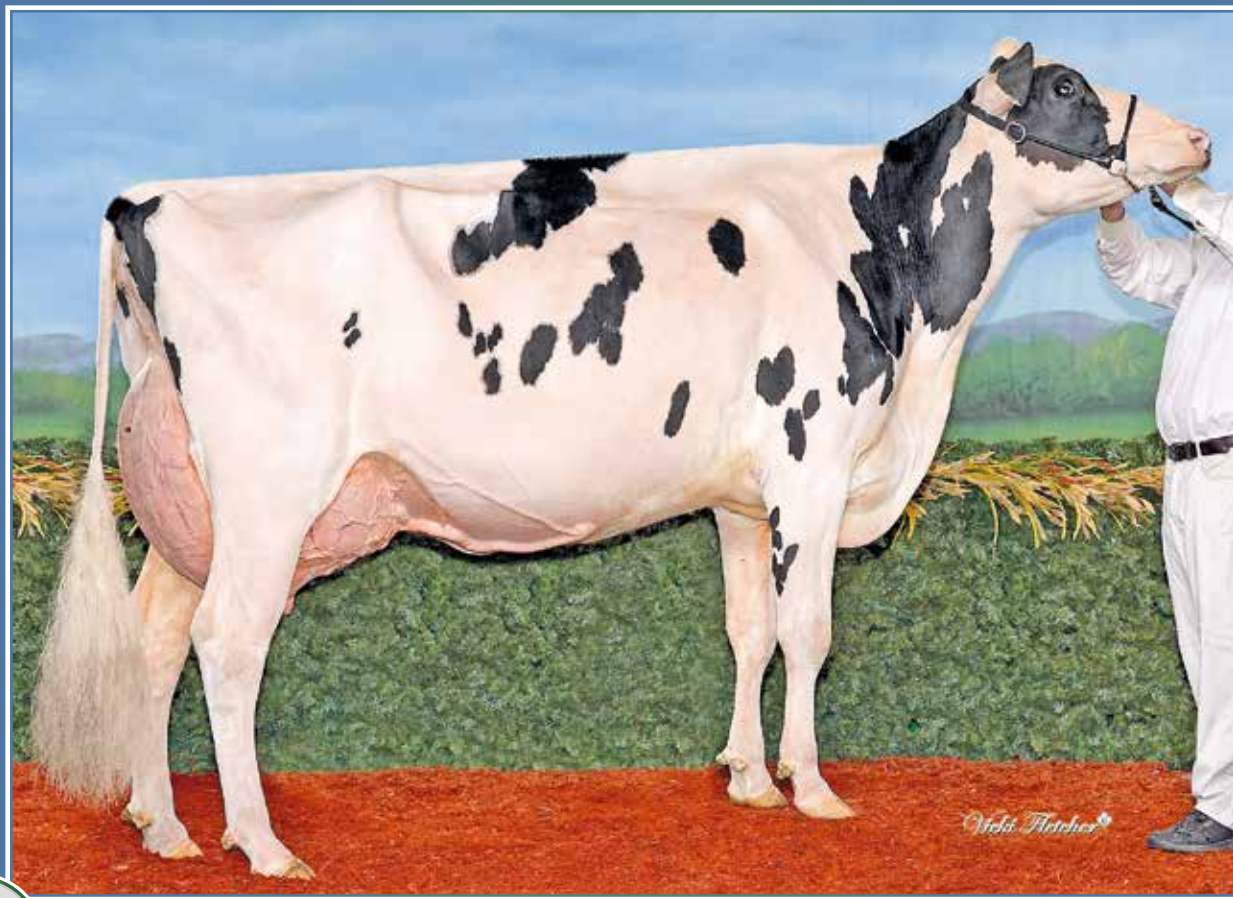

15

Tresa McCutchen Diana EX-92 1* (SM:94)

Nom. All-Canadian et Tout-Québec 2021

3^e 5 ans et Propriété-élevée Exposition Nationale 2021

Mère

TRESY CHIEF DORIS

HOCANF120523761 B&W ET N:08 mars 2021

*RDF*BLF*DPF

CAN-GMP déc* 22 85%Fiab IPV MPG 3038/83%

Kg L 479/57% G 43/78% %G 0,23 PRO\$

RM 103 P 34/80% %P 0,15 1359

CAN-GMP déc* 22 83%Fiab CONF 7/88%

SM 6 P/M 6 PL 4 Cr 5

Vêlé 2 janvier 2023

Consigné Par:

FERME TRESY INC

Tél: 418-542-3005 Téléc: 418-547-3201

4e-9e Mère maternelle

LA PRESENTATION DAUREL EX-CAN 64*

NAKINA BLACKSTAR JENNY EX-CAN 12*

DE LA PRESENTATION MONA ET TB-88-6ANS-CAN 11*

DE LA PRESENTATION ONELLE TB-86-4ANS-CAN 13*

DE LA PRESENTATION LYNE TB-85-6ANS-CAN 2*

DE LA PRESENTATION VALENTINE TB-CAN

STANTONS CHIEF-ET PB

HOCANF129015989 B&W *A2A2*CDF*CVF*BYF*BL

CAN-GVÉE déc* 22 99%Fiab GLPI 3010/97%

Kg L 1152/70% G 23/30% %G 0,17 PRO\$

RM 105 P 37/50% %P 0,02 1357

CAN-GVÉE déc* 22 99%Fiab CONF 10/97%

SM 8 P/M 4 PL 4 Cr 9

Data Progéniture: 2786 Filles: 89,00% BP+

81EX 1031TB 1390BP 280B 4P

2895 FILLES ÉM moy. 13253 515 3,9 427 3,2

ÉM moy. L 250 G264 P258

STANTONS HIGH OCTANE PB

HOCANM11696704 B&W *A1A2*CVF*BYF*BLF*DPF*

EX-93-3ANS-CAN ST17

CAN-GVÉE déc* 22 99%Fiab GLPI 2702/99%

Kg L 1460 G 18 %G 0,31 P 27 %P 0,17

CAN-GVÉE déc* 22 99%Fiab CONF 6

ROCKYMOUNTAIN UNO CHEYANNE PB

HOCANF11445880 B&W ET N:13 sept 2012

TB-85-2ANS-CAN 14*(0/70)

02-02 305 12497 563 4,5 424 3,4

365 14690 663 4,5 504 3,4

MCR 299 363 319

2 LACT: 35603 1536 4,3 1241 3,5 KG

DE-SU BKM MCCUTCHEN 1174-ET PB

HOUSAM69990138 B&W *POF*A1A2*CDF*CVF*RDF*

EX-93-4ANS-USA ST15

CAN-GVÉE déc* 22 99%Fiab GLPI 2739/99%

Kg L 264 G 32 %G 0,19 P 15 %P 0,05

CAN-GVÉE déc* 22 99%Fiab CONF 4

PELLERAT MON DALIDA PB

HOCANF104391739 B&W ET N:04 sept 2010

EX-90-4ANS-CAN 2*(3/7)

02-08 305 12019 503 4,2 431 3,6

317 12396 522 4,2 447 3,6

MCR 285 322 322

03-07 305 12117 551 4,5 433 3,6

MCR 257 318 289

04-09 305 10249 468 4,6 377 3,7

MCR 210 257 242

06-04 205 8080 365 4,5 283 3,5

4 LACT: 46451 2107 4,5 1694 3,6 KG

MCR Moy. L251(-38) G299(-25) P284(-10)

1RE 4 ans CHICOUTIMI 2015

3E 3 an senior ST.FELICIEEN 2014

Data Progéniture: 1EX 2TB 1BP 0B 0P

4 FILLES ÉM moy. 12491 570 4,6 422 3,4

ÉM moy. L 236 G292 P255

DE-SU BKM MCCUTCHEN 1174-ET PB

HOUSAM69990138 B&W *POF*A1A2*CDF*CVF*RDF*

EX-93-4ANS-USA ST15

MS CHASSITY OBS CLAIRE-ET PB

HOUSAF141008075 B&W ET N:18 déc 2010

TB-87-2ANS-CAN 24*(0/121)

AMIGHETTI NUMERO UNO ET PB

HOITAM17990915143 B&W *POF*A1A2*CVF*RDF*B

EX-90-3ANS-HUN ST15

LARCREST CHEVELLE-ET PB

HOUSAF57187004 B&W *A2A2 ET N:24 déc 2010

TB-87-2ANS-CAN 25*(0/125)

DE-SU 521 BOOKEM-ET PB

HOUSAM66636657 B&W *POF*A2A2*CVF*RDF*BYF*

EX-90-8ANS-USA

SULLY SHOTLE MAY-TW PB

HOUSAF138218285 B&W MB N:27 mars 2007

EX-91-9ANS-USA DOM 6*(0/31)

LONG-LANGS OMAN OMAN-ET PB

HOUSAM135746776 B&W *CVF*BYF*BLF*DPF ET

TB-85-4ANS-USA EXTRA'12 GM'10

LA PRESENTATION GOLDWYN DALIA PB

HOCANF103498165 B&W ET N:11 mars 2006

TB-86-2ANS-CAN 27*(14/121)

02-07 305 12279 530 4,3 411 3,4

365 14291 622 4,4 489 3,4

MCR 279 321 294

2 LACT: 28013 1235 4,4 970 3,5 KG

MCR Moy. L237(12) G275(33) P248(16)

Data Progéniture: 5EX 16TB 9BP 1B 0P

31 FILLES ÉM moy. 12703 515 4,1 415 3,3

ÉM moy. L 240 G264 P251

TRESY MCCUTCHEN DIANA PB

HOCANF109810054 B&W ET N:27 juil 2016

EX-92-5ANS-CAN 1*(0/5)

SM:94 (AV:8 HAA:8 LAA:8) P/M:92 PL:91 Cr:90

CAN-GVÉE déc* 22 85%Fiab IPVG 2883/82%

Kg L-214/22% G 30/65% %G 0,33 PRO\$

RM 103 P 7/36% %P 0,12 997

CAN-GVÉE déc* 22 82%Fiab CONF 10/97%

SM 7 P/M 7 PL 7 Cr 3

01-10 305 9438 433 4,6 324 3,4

365 11041 513 4,7 385 3,5

MCR 258 318 277

03-02 305 11837 545 4,6 411 3,5

MCR 251 308 270

3 LACT: 45748 2215 4,8 1658 3,6 KG

MCR Moy. L249(-1) G311(22) P270(13)

3E 5 ans National Holstein Show 2021

3E 5 ans SUPREME LAITIÈRE 2021

3E 3 ans junior CHICOUTIMI 2019

1RE 2 ANS-JR. CHICOUTIMI 2018

Data Progéniture: OEX 6TB 1BP 0B 0P

7 FILLES ÉM moy. 13444 623 4,6 437 3,2

ÉM moy. L 254 G319 P264

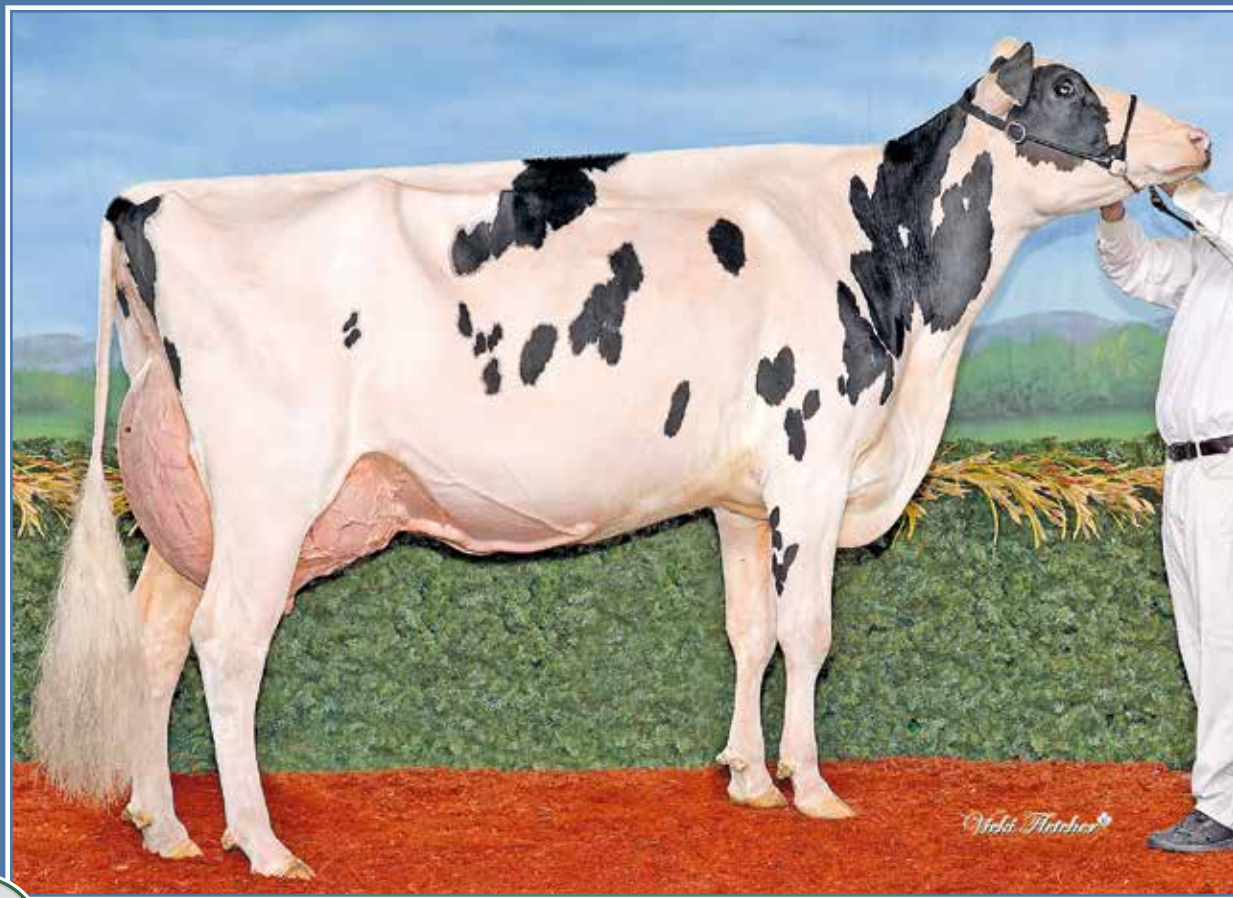

Tresy McCutchen Diana EX-92 1* (SM:94)

Nom. All-Canadian et Tout-Québec 2021

3^e 5 ans et Propriété-élevée Exposition Nationale 2021

Mère

TRESY DELTA-LAMBDA DOMB

HOCANF121170608 B&W ET N:30 sept 2022
 *A1A2*BB*VRF*CDF*RDF*BLF*DPF*CNF
 CAN-GMP déc* 22 84%Fiab IPV MPG 3141/81%
 Kg L 449/56% G 33/68% %G 0,14 PRO\$
 RM 101 P 35/84% %P 0,16 1463
 CAN-GMP déc* 22 81%Fiab CONF 12/99%
 SM 10 P/M 8 PL 8 Cr 6

Génisse automne pour 2023 de la famille de Daurel !

Consigné Par:
 FERME TRESY INC
 Tél: 418-542-3005 Téléc: 418-547-3201

4e-9e Mère maternelle
 LA PRESENTATION DAUREL EX-CAN 64*
 NAKINA BLACKSTAR JENNY EX-CAN 12*
 DE LA PRESENTATION MONA ET TB-88-6ANS-CAN 11*
 DE LA PRESENTATION ONELLE TB-86-4ANS-CAN 13*
 DE LA PRESENTATION LYNE TB-85-6ANS-CAN 2*
 DE LA PRESENTATION VALENTINE TB-CAN

FARNEAR DELTA-LAMBDA-ET PB

H0840M3125993715 B&W *POF*A1A2*CDF*CVF*RD
 CAN-GVÉE déc* 22 99%Fiab GLPI 3697/97%
 Kg L 1355/78% G 60/72% %G 0,06 PRO\$
 RM 104 P 60/84% %P 0,11 2876
 CAN-GVÉE déc* 22 98%Fiab CONF 14/99%
 SM 11 P/M 13 PL 7 Cr 7
 Data Progéniture: 1750 Filles: 88,00% BP+
 32EX 626TB 892BP 199B 1P
 1859 FILLES EM moy. 13534 543 4,0 442 3,3
 EM moy. L 256 G278 P267

MR MOGUL DELTA 1427-ET PB

H0840M3006972816 B&W *A1A2*CDF*CVF*RD*BYF*
 CAN-GVÉE déc* 22 99%Fiab GLPI 3129/98%
 Kg L 955 G 53 %G 0,14 P 34 %P 0,01
 CAN-GVÉE déc* 22 99%Fiab CONF 4

MOUNTFIELD SSI DCY MOGUL-ET PB

H0840M3006972816 B&W *POF*A1A2*CDF*CVF*RD
 EX-93-7ANS-USA EXTRA*15
MISS OCD ROBST DELICIOUS-ET PB
 H0840F3006989479 B&W ET N:28 janv 2011
 TB-87-3ANS-USA

EDG LORETTE UNO 2198-ET

H0840F2437745 ET N:25 avr 2013
 EX-91-5ANS-USA
 04-02 305 13821 562 4,1 489 3,5
 330 14361 585 4,1 512 3,6
 3 LACT: 39735 1518 3,8 1431 3,6 KG

AMIGHETTI NUMERO UNO ET PB

HOITAM17990915143 B&W *POF*A1A2*CVF*RD*BF
 EX-90-3ANS-HUN ST*15

VELTHUIS SNOWMAN LORRETTE-ETS PB
 HOCANF11294716 B&W ET N:19 avr 2011
 TB-86-3ANS-USA

TRESY MCCUTCHEN DIANA PB

HOCANF109810054 B&W ET N:27 juil 2016
 EX-92-5ANS-CAN 1*(0/5)
 SM:94 (AV:8 HAA:8 LAA:8) P/M:92 PL:91 Cr:90
 CAN-GVÉE déc* 22 85%Fiab IPVG 2883/82%
 Kg L-214/22% G 30/65% %G 0,33 PRO\$
 RM 103 P 7/36% %P 0,12 997
 CAN-GVÉE déc* 22 82%Fiab CONF 10/97%
 SM 7 P/M 7 PL 7 Cr 3
 01-10 305 9438 433 4,6 324 3,4
 365 11041 513 4,7 385 3,5
 MCR 258 318 277
 03-02 305 11837 545 4,6 411 3,5
 MCR 251 308 270
 3 LACT: 45748 2215 4,8 1658 3,6 KG
 MCR Moy. L249(-1) G311(22) P270(13)
 3E 5 ans National Holstein Show 2021
 3E 5 ans SUPREME LAITIER 2021
 3E 3 ans junior CHICOUTIMI 2019
 1RE 2 ANS-JR. CHICOUTIMI 2018
 Data Progéniture: 0EX 6TB 1BP 0B 0P
 7 FILLES EM moy. 13444 623 4,6 437 3,2
 EM moy. L 254 G319 P264

DE-SU BKM MCCUTCHEN 1174-ET PB

H0840M69990138 B&W *POF*A1A2*CDF*CVF*RD*BYF*
 EX-93-4ANS-USA ST*15
 CAN-GVÉE déc* 22 99%Fiab GLPI 2739/99%
 Kg L 264 G 32 %G 0,19 P 15 %P 0,05
 CAN-GVÉE déc* 22 99%Fiab CONF 4

DE-SU 521 BOOKEM-ET PB

H0840M66636657 B&W *POF*A2A2*CVF*RD*BYF*
 EX-90-8ANS-USA

SULLY SHOTTLE MAY-TW PB
 HOUSAF138218285 B&W MB N:27 mars 2007
 EX-91-9ANS-USA DOM 6*(0/31)

PELLERAN MON DALIDA PB

HOCANF104391739 B&W ET N:04 sept 2010
 EX-90-4ANS-CAN 2*(3/7)
 02-08 305 12019 503 4,2 431 3,6
 317 12396 522 4,2 447 3,6
 MCR 285 322 322
 03-07 305 12117 551 4,5 433 3,6
 MCR 257 318 289
 04-09 305 10249 468 4,6 377 3,7
 MCR 210 257 242
 06-04 205 8080 365 4,5 283 3,5
 4 LACT: 46451 2107 4,5 1694 3,6 KG
 MCR Moy. L251(-38) G299(-25) P284(-10)
 1RE 4 ans CHICOUTIMI 2015
 3E 3 an senior ST.FELICIEEN 2014
 Data Progéniture: 1EX 2TB 1BP 0B 0P
 4 FILLES EM moy. 12491 570 4,6 422 3,4
 EM moy. L 236 G292 P255

LONG-LANGS OMAN OMAN-ET PB
 HOUSAM135746776 B&W *CVF*BYF*BLF*DPF ET
 TB-85-4ANS-USA EXTRA*12 GM*10

LA PRESENTATION GOLDWYN DAHLIA PB
 HOCANF103498165 B&W ET N:11 mars 2006
 TB-86-2ANS-CAN 27*(14/121)

02-07 305 12279 530 4,3 411 3,4
 365 14291 622 4,4 489 3,4
 MCR 279 321 294
 2 LACT: 28013 1235 4,4 970 3,5 KG
 MCR Moy. L237(12) G275(33) P248(16)
 Data Progéniture: 5EX 16TB 9BP 1B 0P
 31 FILLES EM moy. 12703 515 4,1 415 3,3
 EM moy. L 240 G264 P251

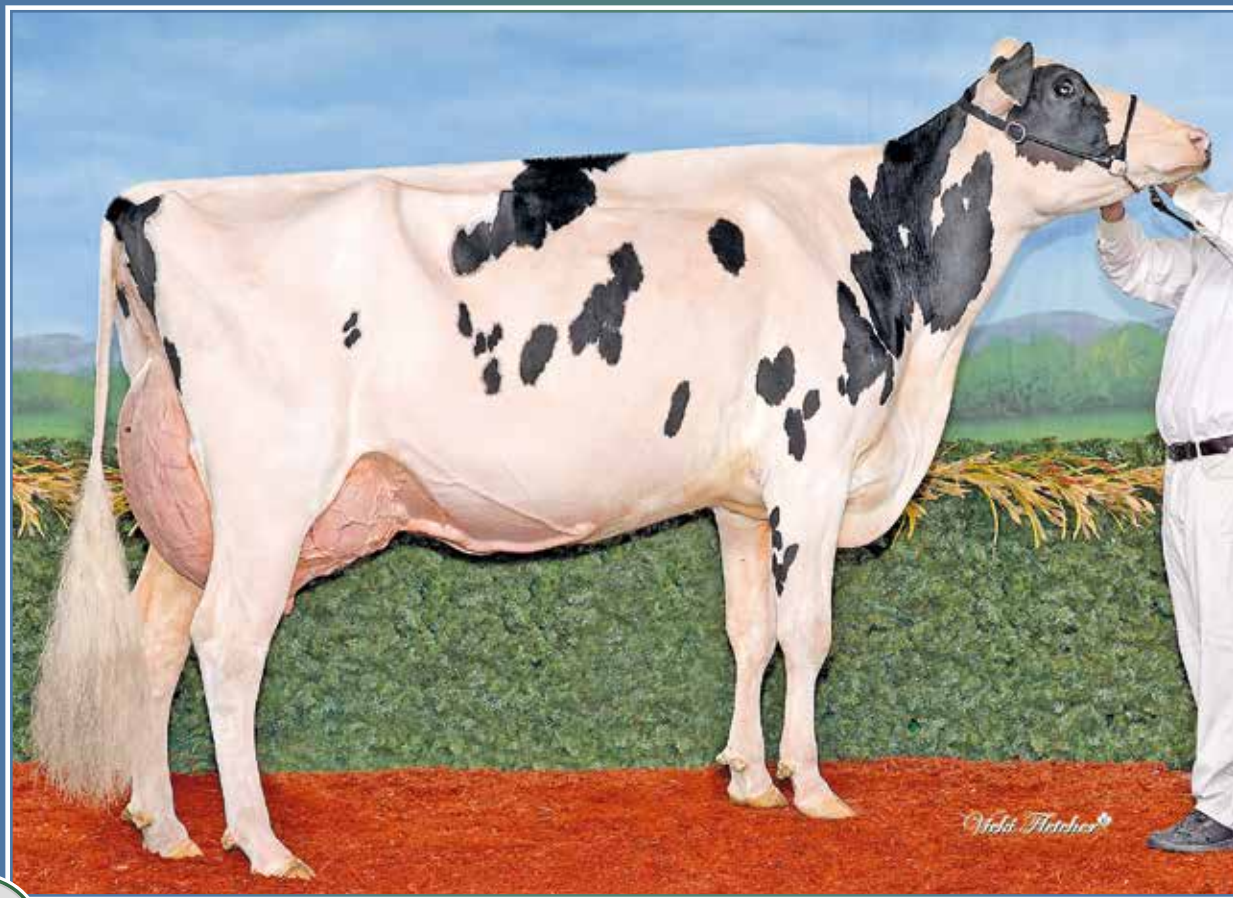

17

Tresy McCutchen Diana EX-92 1* (SM:94)

Nom. All-Canadian et Tout-Québec 2021

3^e 5 ans et Propriété-élevée Exposition Nationale 20212^e mère**TRESY ENERGY DILA**

HOCANF121170606 B&W N:27 sept 2022
 *A1A2*BE*VRF*CDF*RDF*BLF*DPF*CNF
 CAN-GMP déc* 22 79%Fiab IPV MPG 2844/75%
 Kg L 150/40% G 21/54% %G 0,13 PRO\$
 RM 105 P 9/40% %P 0,03 774
 CAN-GMP déc* 22 76%Fiab CONF 12/99%
 SM 8 P/M 7 PL 9 Cr 11

Génisse automne pour 2023 de la famille de Daurel !

Consigné Par:
 FERME TRESY INC
 Tél: 418-542-3005 Téléc: 418-547-3201

4e-10e Mère maternelle
 LA PRESENTATION GOLDWYN DAHLIA TB-86-2ANS-CAN 27*
 LA PRESENTATION DAUREL EX-CAN 64*
 NAKINA BLACKSTAR JENNY EX-CAN 12*
 DE LA PRESENTATION MONA ET TB-88-6ANS-CAN 11*
 DE LA PRESENTATION ONELLE TB-86-4ANS-CAN 13*
 DE LA PRESENTATION VALTE TB-85-6ANS-CAN 2*
 DE LA PRESENTATION LYENINE TB-CAN

BLONDIN ENERGY PB

HOCANM120345175 B&W *A1A2*CDF*CVF*BYF*BLF
 CAN-GMP déc* 22 82%Fiab GPA LPI 2922/78%
 Kg L 354/33% G 26/32% %G 0,09 PRO\$
 RM 101 P 7/13% %P 0,06 953
 CAN-GMP déc* 22 79%Fiab CONF 14/99%
 SM 11 P/M 9 PL 8 Cr 10

SIEMERS LAMBDA HANIKO-ET PB

HO840M3144882592 B&W *A1A1*CDF*CVF*BYF*BL
 CAN-GVÉE déc* 22 94%Fiab GLPI 3086/89%
 Kg L-160 G 33 %G 0,35 P 27 %P 0,26
 CAN-GVÉE déc* 22 91%Fiab CONF 11

GOULDAHVEN SOLOMON ELLEN PB

HOCANF12594148 B&W ET N:20 avr 2017
 TB-86-2ANS-CAN
 03-08 305 13034 614 4,7 420 3,2
 352 13920 657 4,7 457 3,3
 MCR 262 336 264
 2 LACT: 23501 1154 4,9 781 3,3 KG

FARNEAR DELTA-LAMBDA-ET PB

HO840M3125993715 B&W *POF*A1A2*CDF*CVF*RD
 SIEMERS MONTEREY HANIKA-ET
 HO840F3131528424 B&W ET N:31 oct 2015
 TB-86-2ANS-USA

WALNUTLAWN SOLOMON PB

HOCANM11775998 B&W *POF*A2A2*CVF*RDF*BYF*
 GOULDAHVEN ATWOOD EMILY PB
 HOCANF11592658 B&W ET N:02 juil 2013
 TB-89-4ANS-CAN 7*(0/35)

TRESY IMPRESSION DIAMOND PB

HOCANF120055713 B&W ET N:03 déc 2019
 TB-86-2ANS-CAN
 SM:86 (AV:4 HAA:8 LAA:8) P/M:85 PL:88 Cr:85
 CAN-GVÉE déc* 22 83%Fiab IPVG 2730/80%
 Kg L-50/29% G 5/34% %G 0,06 PRO\$
 RM 103 P 20/59% %P 0,18 660
 CAN-GVÉE déc* 22 80%Fiab CONF 7/88%
 SM 6 P/M 2 PL 7 Cr 4
 01-09 296 9032 408 4,5 323 3,6
 MCR 240 290 269
 02-09 P72 13053 635 4,9 440 3,4
 PMCR 298 387 312
 2 LACT: 12496 568 4,5 439 3,5 KG
 MCR Moy. L269 G339 P291

MONUMENT IMPRESSION-ET PB

HOUSAM66382657 B&W *POF*A2A2*CVF*RDF*BYF*
 EX-95-9ANS-CAN ST13
 CAN-GVÉE déc* 22 99%Fiab GLPI 2731/99%
 Kg L 504 G 2 %G 0,14 P 4 %P 0,10
 CAN-GVÉE déc* 22 99%Fiab CONF 7

TRESY MCCUTCHEN DIANA PB

HOCANF109810054 B&W ET N:27 juil 2016
 EX-92-5ANS-CAN 1*(0/5)
 01-10 305 9438 433 4,6 324 3,4
 365 11041 513 4,7 385 3,5
 MCR 258 318 277
 03-02 305 11837 545 4,6 411 3,5
 MCR 251 308 270
 3 LACT: 45748 2215 4,8 1658 3,6 KG
 MCR Moy. L249(-1) G311(22) P270(13)
 3E 5 ans National Holstein Show 2021
 3E 5 ans SUPREME LAITIER 2021
 3E 3 ans junior CHICOUTIMI 2019
 1RE 2 ANS-JR. CHICOUTIMI 2018
 Data Progéniture: 0EX 6TB 1BP 0B 0P
 7 FILLES ÉM moy. 13444 623 4,6 437 3,2
 ÉM moy. L 254 G319 P264

VELVET-VIEW-KJ SOCRATES-ET PB

HOUSAM133126053 B&W *A2A2*CVF*RDF*BLF*DPF
 EX-94-5ANS-USA GM10
 RIVER-GORGE JUDY-ET PB
 HOUSAF62233521 B&W ET N:26 mars 2005
 TB-85-2ANS-USA

DE-SU BKM MCCUTCHEN 1174-ET PB

HOUSAM69990138 B&W *POF*A1A2*CDF*CVF*RDF*
 EX-93-4ANS-USA ST15
 PELLERAT MON DALIDA PB
 HOCANF104391739 B&W ET N:04 sept 2010
 EX-90-4ANS-CAN 2*(3/7)
 02-08 305 12019 503 4,2 431 3,6
 317 12396 522 4,2 447 3,6
 MCR 285 322 322
 4 LACT: 46451 2107 4,5 1694 3,6 KG
 MCR Moy. L251(-38) G299(-25) P284(-10)
 1RE 4 ans CHICOUTIMI 2015
 3E 3 ans senior ST.FELICIEEN 2014
 Data Progéniture: 1EX 2TB 1BP 0B 0P
 4 FILLES ÉM moy. 12491 570 4,6 422 3,4
 ÉM moy. L 236 G292 P255

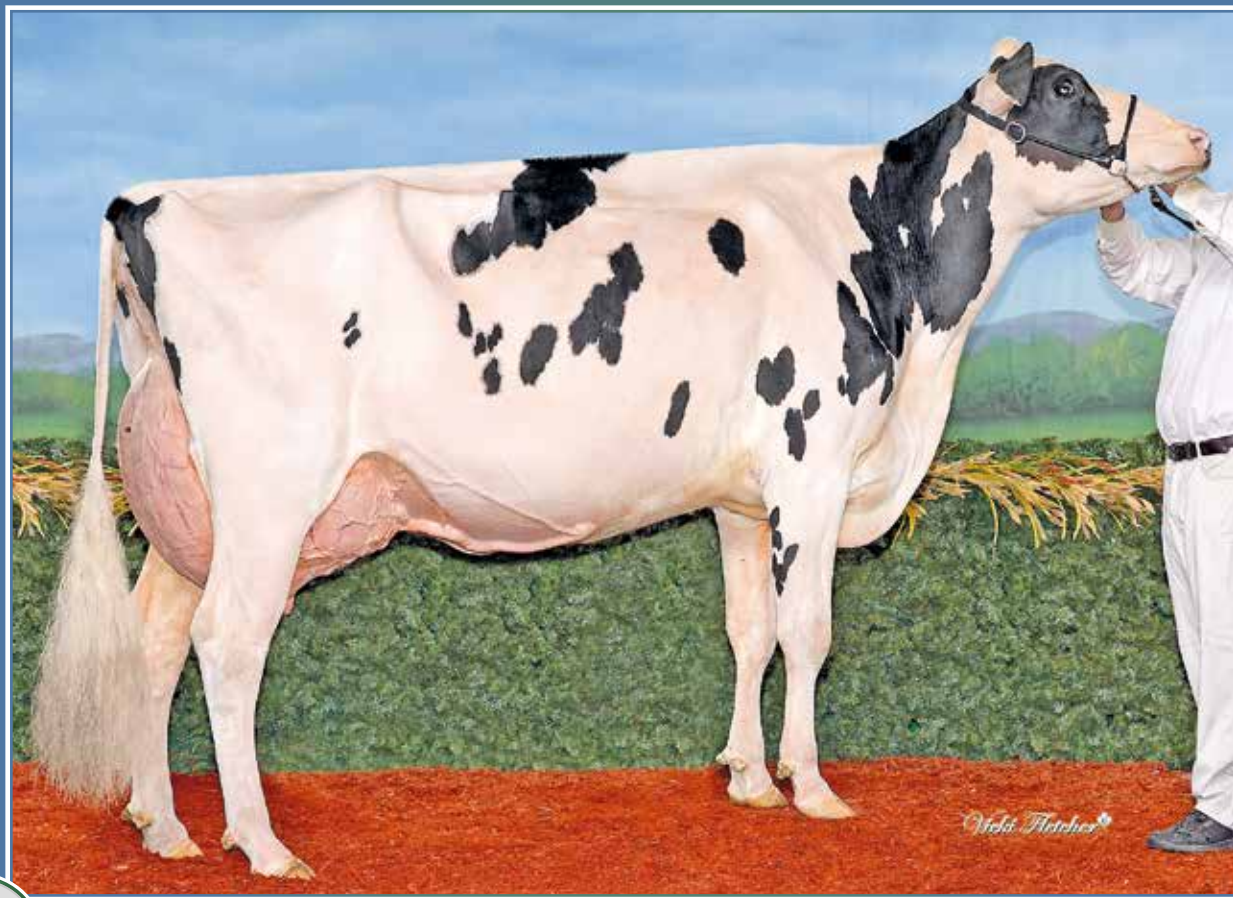

18

Tresy McCutchen Diana EX-92 1* (SM:94)

Nom. All-Canadian et Tout-Québec 2021

3^e 5 ans et Propriété-élevée Exposition Nationale 20212^e mère**TRESY TROPIC DIAMANT**

HOCANF120900855 B&W ET N:11 mars 2022
 *A1A2*AE*VRF*CDF*RDF*BLF*DPF*CNF
 CAN-GMP déc* 22 83%Fiab IPV MPG 3067/79%
 Kg L 1007/81% G 53/86% %G 0,10 PRO\$
 RM 103 P 45/90% %P 0,08 1631
 CAN-GMP déc* 22 80%Fiab CONF 8/92%
 SM 6 P/M 5 PL 7 Cr 4

1 an printemps pour 2023 de la famille de Daurel !

Consigné Par:
 FERME TRESY INC
 Tél: 418-542-3005 Téléc: 418-547-3201

4e-10e Mère maternelle
 LA PRESENTATION GOLDWYN DAHLIA TB-86-2ANS-CAN27*
 LA PRESENTATION DAUREL EX-CAN 64*
 NAKINA BLACKSTAR JENNY EX-CAN 12*
 DE LA PRESENTATION MONA ET TB-88-6ANS-CAN 11*
 DE LA PRESENTATION ONELLE TB-86-4ANS-CAN 13*
 DE LA PRESENTATION LYNE TB-85-6ANS-CAN 2*
 DE LA PRESENTATION VALENTINE TB-CAN

PEAK TROPIC-ET PB

HO840M3145229820 B&W *POF*A1A2*CDF*CVF*RD
 CAN-GVÉE déc* 22 94%Fiab GLPI 3261/89%
 Kg L 878/59% G 92/93% %G 0,49 PRO\$
 RM 102 P 65/89% %P 0,28 2391
 CAN-GVÉE déc* 22 90%Fiab CONF 3/70%
 SM 4 P/M 1 PL 4 Cr -2

Data Progéniture: 265 Filles: 73,00% BP+
 OEX 29TB 165BP 69B 2P
 228 FILLES ÉM moy. 13142 547 4,2 430 3,3
 ÉM moy. L 248 G280 P260

PEAK HOTLINE-ET PB

HO840M3129128855 B&W *CVF*BYF*BLF*DPF ET
 CAN-GVÉE déc* 22 99%Fiab GLPI 3355/96%
 Kg L 1331 G 117 %G 0,54 P 76 %P 0,24
 CAN-GVÉE déc* 22 97%Fiab CONF 7

BGP HAWAII-ET PB

HO840F3135087033 B&W *CDF*CVF*RDF*BYF*BLF

GLEN-D-HAVEN ALTAHOTROD PB

HOUSAM55618778 B&W *POF*A2A2*CDF*CVF*RDF*
J-MOR MOGUL HOSTICE-ET
 HOUSAF142784970 *CVF*BYF*BLF*DPF ET

EDG RUBICON-ET PB

HOUSAM72128125 B&W *A1A2*CDF*CVF*RDF*BYF*

LOOKOUT PESCE EPIC HUE PB
 HOCANF107766242 B&W ET N:03 juin 2012
 TB-86-3ANS-USA 3*(0/15)

TRESY CHIEF DIABLO PB

HOCANF120055698 B&W ET N:13 août 2019
 TB-85-2ANS-CAN
 SM:86 (AV:8 HAA:8 LAA:9) P/M:84 PL:82 Cr:88
 CAN-GVÉE déc* 22 86%Fiab IPV G 2949/83%
 Kg L 528/60% G 19/51% %G 0,00 PRO\$
 RM 106 P 8/38% %P 0,08 1104
 CAN-GVÉE déc* 22 83%Fiab CONF 12/99%
 SM 10 P/M 8 PL 5 Cr 9

01-10	305	10115	452 4,5	318 3,1
	337	11049	498 4,5	350 3,2
	MCR	277	332	272
02-11	P142	10999	535 4,9	352 3,2
	PMCR	257	334	253
2	LACT:	16778	755 4,5	520 3,1
	MCR Moy.	L267	G333	P263

STANTONS CHIEF-ET PB

HO840M3129015989 B&W *A2A2*CDF*CVF*BYF*BL
 CAN-GVÉE déc* 22 99%Fiab GLPI 3010/97%
 Kg L 1152 G 23 %G 0,17 P 37 %P 0,02
 CAN-GVÉE déc* 22 99%Fiab CONF 10

TRESY MCCUTCHEEN DIANA PB

HOCANF109810054 B&W ET N:27 juil 2016
 EX-92-5ANS-CAN 1*(0/5)

01-10	305	9438	433 4,6	324 3,4
	365	11041	513 4,7	385 3,5
	MCR	258	318	277
03-02	305	11837	545 4,6	411 3,5
	MCR	251	308	270
3	LACT:	45748	2215 4,8	1658 3,6
	MCR Moy.	L249(-1)	G311(22)	P270(13)

3E 5 ans National Holstein Show 2021
 3E 5 ans SUPREME LAITIER 2021
 3E 3 ans junior CHICOUTIMI 2019
 1RE 2 ANS-JR. CHICOUTIMI 2018
 Data Progéniture: OEX 6TB 1BP 0B 0P
 7 FILLES ÉM moy. 13444 623 4,6 437 3,2
 ÉM moy. L 254 G319 P264

STANTONS HIGH OCTANE PB

HOCANM11696704 B&W *A1A2*CVF*BYF*BLF*DPF*
 EX-93-3ANS-CAN ST17

ROCKYMOUNTAIN UNO CHEYANNE PB

HOCANF11445880 B&W ET N:13 sept 2012
 TB-85-2ANS-CAN 14*(0/70)

DE-SU BKM MCCUTCHEEN 1174-ET PB

HOUSAM69990138 B&W *POF*A1A2*CDF*CVF*RDF*
 EX-93-4ANS-USA ST15

PELLERAT MON DALIDA PB

HOCANF104391739 B&W ET N:04 sept 2010
 EX-90-4ANS-CAN 2*(3/7)

02-08	305	12019	503 4,2	431 3,6
	317	12396	522 4,2	447 3,6
	MCR	285	322	322
4	LACT:	46451	2107 4,5	1694 3,6
	MCR Moy.	L251(-38)	G299(-25)	P284(-10)

1RE 4 ans CHICOUTIMI 2015
 3E 3 an senior ST.FELICIEN 2014
 Data Progéniture: 1EX 2TB 1BP 0B 0P
 4 FILLES ÉM moy. 12491 570 4,6 422 3,4
 ÉM moy. L 236 G292 P255



Bygled Fisher

19

Jacobs Gold Chip Attorney EX-94 2E 1*

M.H. All-Canadian 2019

1^{er} 3 ans Sr Trois-Rivières 20193^e 3 ans Sr *Royal* 20192^e mère**DUHIBOU LAMBDA ATHENA**

HOCANF121237815 B&W ET N:01 sept 2022
 CAN-MP déc* 22 46%Fiab IPV MP 3068/44%
 Kg L 932/79% G 10/40% %G-0,23 PRO\$
 RM 102 P 34/80% %P 0,01 1325
 CAN-MP déc* 22 45%Fiab CONF 12/99%
 SM 8 P/M 10 PL 8 Cr 9

Génisse automne pour 2023 !

Consigné Par:
 FERME DUHIBOU INC
 Tél: 418-889-0098 Téléc: 418-889-0090

4e Damme Maternelle
 DELISLE LEO APRIL EX-902E-CAN 5*

FARNEAR DELTA-LAMBDA-ET PB

HO840M3125993715 B&W *POF*A1A2*CDF*CVF*RD
 CAN-GVÉE déc* 22 99%Fiab GLPI 3697/97%
 Kg L 1355/78% G 60/72% %G 0,06 PRO\$
 RM 104 P 60/84% %P 0,11 2876
 CAN-GVÉE déc* 22 98%Fiab CONF 14/99%
 SM 11 P/M 13 PL 7 Cr 7
 Data Progéniture: 1754 Filles: 88,00% BP+
 32EX 628TB 894BP 199B 1P
 1859 FILLES ÉM moy. 13534 543 4,0 442 3,3
 ÉM moy. L 256 G278 P267

MR MOGUL DELTA 1427-ET PB

HOUSAM72128216 B&W *A1A2*CDF*CVF*BYF*
 CAN-GVÉE déc* 22 99%Fiab GLPI 3129/98%
 Kg L 955 G 53 %G 0,14 P 34 %P 0,01
 CAN-GVÉE déc* 22 99%Fiab CONF 4

EDG LORETTE UNO 2198-ET

HOUSAF72437745 ET N:25 avr 2013
 EX-91-5ANS-USA
 04-02 305 13821 562 4,1 489 3,5
 330 14361 585 4,1 512 3,6
 3 LACT: 39735 1518 3,8 1431 3,6 KG

MOUNTFIELD SSI DCY MOGUL-ET PB

HO840M3006972816 B&W *POF*A1A2*CDF*CVF*RD
 EX-93-7ANS-USA EXTRA'15
MISS OCD ROBST DELICIOUS-ET PB
 HO840F3006989479 B&W ET N:28 janv 2011
 TB-87-3ANS-USA

AMIGHETTI NUMERO UNO ET PB

HOITAM17990915143 B&W *POF*A1A2*CDF*CVF*RD
 EX-90-3ANS-HUN ST'15

VELTHUIS SNOWMAN LORRETTE-ETS PB

HOCANF11294716 B&W ETM N:19 avr 2011
 TB-86-3ANS-USA

FLEVO GENETICS SNOWMAN PB

HONLDM388965513 B&W *CVF*BLF
GIESSEN CINDERELLA 20 PB
 HONLDF483816277 B&W *BYF N:05 juin 2007
 TB-87-2ANS-NLD 10*(0/51)

JACOBS CONTROL ATOME PB

HOCANF111575916 B&W *A2A2*AA*VRF*CDF*RF*
 TB-86-2ANS-CAN
 SM:87 (AV:7 HAA:8 LAA:8) P/M:82 PL:89 Cr:85
 CAN-GVÉE déc* 22 83%Fiab IPV G 2443/81%
 Kg L 508/59% G-41/2% %G-0,51 PRO\$
 RM 101 P 7/36% %P-0,08 -203
 CAN-GVÉE déc* 22 81%Fiab CONF 10/97%
 SM 6 P/M 7 PL 9 Cr 10
 02-00 305 12809 416 3,3 412 3,2
 365 14837 492 3,3 486 3,3
 MCR 330 289 332
 03-02 P219 13249 459 3,5 439 3,3
 PMCR 296 278 305
 2 LACT: 25105 835 3,3 814 3,2 KG
 MCR Moy. L313 G284 P319

JK EDER-I CONTROL PB

HOCANM11278908 B&W *A1A2*CVF*BYF*BLF*DPF
 TB-88-5ANS-CAN ST'16
 CAN-GVÉE déc* 22 99%Fiab GLPI 2803/99%
 Kg L 395 G-14 %G-0,24 P 20 %P 0,06
 CAN-GVÉE déc* 22 99%Fiab CONF 7

JACOBS GOLD CHIP ATTORNEY PB

HOCANF109406294 B&W ET N:03 sept 2015
 EX-94-2E-CAN 1*(6/0)
 03-05 305 11425 442 3,9 335 2,9
 365 13137 514 3,9 392 3,0
 MCR 242 255 225
 04-07 305 11132 392 3,5 344 3,1
 MCR 222 212 219
 4 LACT: 36664 1424 3,9 1109 3,0 KG
 MCR Moy. L209(-43) G219(-70) P198(-55)
 HM. ALL-CANADIAN 3 an senior 2019
 ALL-QUEBEC 3 an senior 2019
 3E 3 an senior ROYAL 2019
 7E 1 AN EN LAIT ROYAL 2017
 1RE 3 an senior TROIS-RIVIERES 2019
 Data Progéniture: 0EX 11TB 1BP 0B 0P
 12 FILLES ÉM moy. 13497 408 3,0 341 2,5
 EM moy. L 255 G209 P206

MR CHASSITY GOLD CHIP-ET PB

HOUSAM140145553 B&W *POF*A1A2*CVF*RF*BYF
 EX-94-6ANS-USA ST'14
JACOBS DUNDEE ATOME PB
 HOCANF105794512 B&W ET N:27 déc 2009
 EX-90-2E-CAN
 04-02 305 15367 542 3,5 437 2,8
 365 18077 643 3,6 519 2,9
 MCR 307 295 278
 4 LACT: 62985 2234 3,5 1864 3,0 KG
 MCR Moy. L253(14) G238(-20) P234(-6)
 Data Progéniture: 1EX 3TB 3BP 0B 0P
 5 FILLES ÉM moy. 10215 386 3,8 303 3,0
 EM moy. L 193 G198 P183

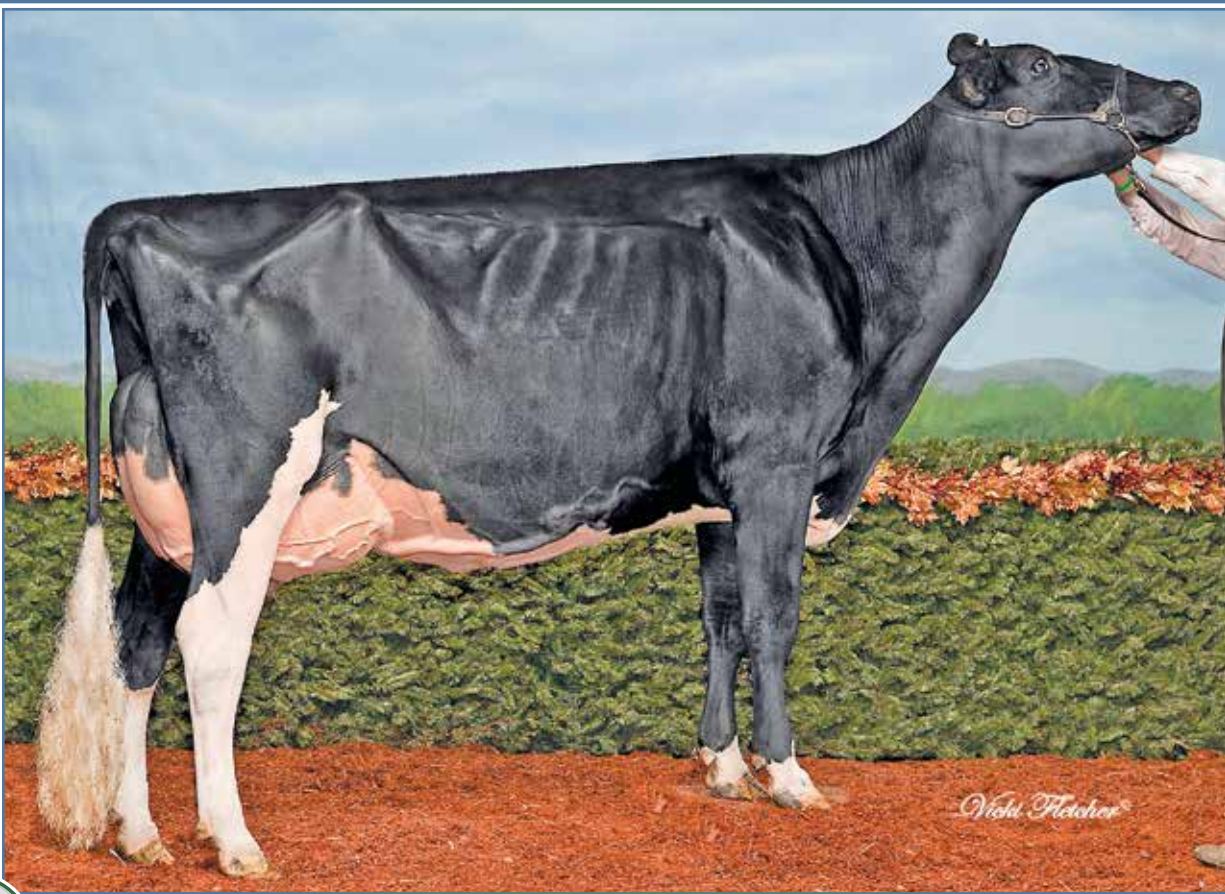

Vicht Fletcher

20

Jacobs Goldwyn Britany EX-96 2E 29*

Vache de l'année Holstein Canada 2017

Rés. All-Canadian 2011 • 1^{re} 4 ans *Royal* 2011

Grande Championne EIHQ 2011

2^e mère**JACOBS LAMBDA BROO**

HOCANF120983009 B&W ET N:22 juil 2022

*A1A1*BB

CAN-GMP déc* 22 83%Fiab IPV MPG 3036/80%
 Kg L 943/79% G 8/37% %G-0,26 PRO\$
 RM 98 P 35/81% %P 0,02 1306
 CAN-GMP déc* 22 81%Fiab CONF 11/98%
 SM 7 P/M 9 PL 8 Cr 7

1 an été pour 2023 !

Consigné Par:

FERME JACOBS INC

Tél: 418-285-2674 Téléc: 418-285-4087

4e-8e Mère maternelle

JACOBS STORM BETTE EX-912E-CAN 6*

COTOPIERRE LINDY BERTHA EX2E-CAN 25*

COTOPIERRE STARBUCK BINE EX-CAN 4*

COTOPIERRE TEMPO BINETTE EX-CAN

COTOPIERRE TINO BISQUETTE TB-86-3ANS-CAN 2*

FARNEAR DELTA-LAMBDA-ET PB

HO840M3125993715 B&W *POF*A1A2*CDF*CVF*RD

CAN-GVÉE déc* 22 99%Fiab GLPI 3697/97%

Kg L 1355/78% G 60/72% %G 0,06 PRO\$

RM 104 P 60/84% %P 0,11 2876

CAN-GVÉE déc* 22 98%Fiab CONF 14/99%

SM 11 P/M 13 PL 7 Cr 7

Data Progéniture: 1754 Filles: 88,00% BP+

32EX 628TB 894BP 199B 1P

1859 FILLES EM moy. 13534 543 4,0 442 3,3

EM moy. L. 256 G278 P267

JACOBS UNIX BRILLANT PB

HOCANF110828778 B&W *CDF*CVF*BYF*BLF ET

TB-86-2ANS-CAN

SM:88 (AV:8 HAA:9 LAA:9) P/M:82 PL:88 Cr:87

CAN-VÉE déc* 22 61%Fiab IPV 2841/55%

Kg L 1012/82% G 5/34% %G-0,30 PRO\$

RM 96 P 14/48% %P-0,16 801

CAN-VEE déc* 22 54%Fiab CONF 12/99%

SM 11 P/M 6 PL 5 Cr 8

02-01 305 12175 438 3,6 373 3,1

365 14248 519 3,6 444 3,1

MCR 301 294 291

1 LACT: 18624 688 3,7 597 3,2 KG

MCR Moy. L301(68) G294(39) P291(52)

Data Progéniture: 0EX 0TB 1BP 0B 0P

1 FILLES EM moy. 11856 449 3,8 384 3,2

EM moy. L. 224 G230 P232

MR MOGUL DELTA 1427-ET PB

HOUSAM72128216 B&W *A1A2*CDF*CVF*BYF*

CAN-GVÉE déc* 22 99%Fiab GLPI 3129/98%

Kg L 955 G 53 %G 0,14 P 34 %P 0,01

CAN-GVÉE déc* 22 99%Fiab CONF 4

EDG LORETTE UNO 2198-ET

HOUSAF72437745 ET N:25 avr 2013

EX-91-5ANS-USA

04-02 305 13821 562 4,1 489 3,5

330 14361 585 4,1 512 3,6

3 LACT: 39735 1518 3,8 1431 3,6 KG

CROTEAU LESPERRON UNIX PB

HOCANM107567492 B&W *POF*A1A1*CDF*CVF*RF

EX-96-7ANS-CAN ST*17

CAN-GVÉE déc* 22 99%Fiab GLPI 2843/99%

Kg L 565 G 14 %G-0,07 P 13 %P-0,05

CAN-GVÉE déc* 22 99%Fiab CONF 9

JACOBS GOLDWYN BRITANY PB

HOCANF104579319 B&W *BRC ET N:05 mars 2007

EX-96-2E-CAN 29*(0/146)

04-01 305 14345 533 3,7 461 3,2

MCR 293 296 299

06-01 305 17310 688 4,0 529 3,1

352 18800 760 4,0 589 3,1

MCR 333 360 327

4 LACT: 61062 2502 4,1 2033 3,3 KG

MCR Moy. L281(44) G307(58) P291(52)

3 Supérieure Lactations

RES. ALL-CANADIAN 4 ans 2011

NOM. ALL-QUEBEC Vache adulte 2013

GRANDE RÉG. GRANDE THREE RIVERS 2013

1RE 4 ans ROYAL 2011

3E Vache adulte MONTMAGNY 2013

2E Vache adulte THREE RIVERS 2013

Data Progéniture: 13EX 40TB 10BP 0B 0P

62 FILLES EM moy. 13180 509 3,9 390 3,0

EM moy. L. 249 G261 P236

MOUNTFIELD SSI DCY MOGUL-ET PB

HO840M3006972816 B&W *POF*A1A2*CDF*CVF*RD

EX-93-7ANS-USA EXTRA*15

MISS OCD ROBST DELICIOUS-ET PB

HO840F3006989479 B&W ET N:28 janv 2011

TB-87-3ANS-USA

AMIGHETTI NUMERO UNO ET PB

HOITAM17990915143 B&W *POF*A1A2*CVF*RF*B

EX-90-3ANS-HUN ST*15

VELTHUIS SNOWMAN LORRETTE-ETS PB

HOCANF11294716 B&W ETM N:19 avr 2011

TB-86-3ANS-USA

AMIGHETTI NUMERO UNO ET PB

HOITAM17990915143 B&W *POF*A1A2*CVF*RF*B

EX-90-3ANS-HUN ST*15

REGAN-ALH DOMAIN DAYA-ET PB

HOUSAF66625459 B&W ET N:01 sept 2010

EX-93-3E-CAN 17*(0/85)

BRAEDALE GOLDWYN PB

HOCANM10705608 B&W *A1A2*CDF*CVF*BYF*BLF

BP-84-8ANS-CAN GM*12 EXTRA*05

JACOBS JASPER BEST PB

HOCANF103014523 B&W *BRC ET N:17 avr 2005

TB-88-4ANS-CAN 22*(0/110)

04-07 305 17283 695 4,0 564 3,3

336 18638 741 4,0 616 3,3

MCR 326 356 340

2 LACT: 29634 1201 4,1 992 3,3 KG

MCR Moy. L279(47) G309(67) P294(54)

3E 1 AN-JR. MONTMAGNY 2006

Data Progéniture: 7EX 11TB 9BP 2B 0P

27 FILLES EM moy. 13338 543 4,1 422 3,2

EM moy. L. 252 G278 P255



21

Jacobs High Octane Babe EX-941^{er} 3 ans Sr et Championne Intermédiaire Fall Invitational Show 2020

Soeur propre de la mère

JACOBS LAMBDA BEZRA

HOCANF120983043 B&W ET N:01 sept 2022
 CAN-MP déc* 22 46%Fiab IPV MP 3146/45%
 CAN-GVÉE déc* 22 99%Fiab GLPI 3697/97%
 Kg L 791/73% G 24/58% %G-0,05 PRO\$
 RM 103 P 27/70% %P 0,00 1676
 CAN-MP déc* 22 46%Fiab CONF 11/98%
 SM 9 P/M 10 PL 5 Cr 6

4e-8e Mère maternelle

JACOBS STORM BETTE EX-912E-CAN 6*
 COTOPIERRE LINDY BERTHA EX2E-CAN 25*
 COTOPIERRE STARBUCK BINE EX-CAN 4*
 COTOPIERRE TEMPO BINETTE EX-CAN
 COTOPIERRE TINO BISQUETTE TB-86-3ANS-CAN 2*

Consigné Par:

FERME JACOBS INC
 Tél: 418-285-2674 Téléc: 418-285-4087
 BEST NORD HOLSTEIN
 Tél: 819-732-2030 Téléc: 819-732-3047

Génisse autonome pour 2023 !

FARNEAR DELTA-LAMBDA-ET PB

HO840M3125993715 B&W *POF*A1A2*CDF*CVF*RD
 CAN-GVÉE déc* 22 99%Fiab GLPI 3697/97%
 Kg L 1355/78% G 60/72% %G 0,06 PRO\$
 RM 104 P 60/84% %P 0,11 2876
 CAN-GVÉE déc* 22 98%Fiab CONF 14/99%
 SM 11 P/M 13 PL 7 Cr 7
 Data Progéniture: 1754 Filles: 88,00% BP+
 32EX 628TB 894BP 199B 1P
 1859 FILLES EM moy. 13534 543 4,0 442 3,3
 EM moy. L 256 G278 P267

MR MOGUL DELTA 1427-ET PB

HOUSAM72128216 B&W *A1A2*CDF*CVF*BYF*
 CAN-GVÉE déc* 22 99%Fiab GLPI 3129/98%
 Kg L 955 G 53 %G 0,14 P 34 %P 0,01
 CAN-GVÉE déc* 22 99%Fiab CONF 4

MOUNTFIELD SSI DCY MOGUL-ET PB

HO840M3006972816 B&W *POF*A1A2*CDF*CVF*RD
 EX-93-7ANS-USA EXTRA15
MISS OCD ROBST DELICIOUS-ET PB
 HO840F3006989479 B&W ET N:28 janv 2011
 TB-87-3ANS-USA

EDG LORETTE UNO 2198-ET

HOUSAF72437745 ET N:25 avr 2013
 EX-91-5ANS-USA
 04-02 305 13821 562 4,1 489 3,5
 330 14361 585 4,1 512 3,6
 3 LACT: 39735 1518 3,8 1431 3,6 KG

AMIGHETTI NUMERO UNO ET PB

HOITAM17990915143 B&W *POF*A1A2*CVF*BYF*BLF*DPF*
 EX-90-3ANS-HUN ST*15

JACOBS HIGH OCTANE BEVERLY PB

HOCANF110481418 B&W *A1A1*BE*VRF*CDF*BYF*
 EX-92-4ANS-CAN
 SM:94 (AV:8 HAA:8 LAA:8) P/M:94 PL:91 Cr:90
 CAN-GVÉE déc* 22 86%Fiab IPV G 2496/83%
 Kg L 227/44% G-12/16% %G-0,16 PRO\$
 RM 102 P-7/16% %P-0,10 353
 CAN-GVÉE déc* 22 84%Fiab CONF 7/88%
 SM 6 P/M 6 PL 2 Cr 5
 02-02 286 8150 347 4,3 277 3,4
 MCR 206 236 218
 03-03 303 12097 405 3,4 365 3,0
 MCR 268 244 252
 04-02 305 12872 476 3,7 410 3,2
 365 15210 590 3,9 492 3,2
 MCR 264 266 266
 3 LACT: 39396 1507 3,8 1265 3,2 KG
 MCR Moy. L246(15) G249(-10) P245(6)
 2E 1 AN INTERM. TROIS-RIVIERES 2018

STANTONS HIGH OCTANE PB

HOCANM11696704 B&W *A1A2*CVF*BYF*BLF*DPF*
 EX-93-3ANS-CAN ST*17
 CAN-GVÉE déc* 22 99%Fiab GLPI 2702/99%
 Kg L 1460 G 18 %G-0,31 P 27 %P-0,17
 CAN-GVÉE déc* 22 99%Fiab CONF 6

DE-SU BKM MCCUTCHEN 1174-ET PB

HOUSAM69990138 B&W *POF*A1A2*CDF*CVF*BYF*BLF*DPF*
 EX-93-4ANS-USA ST*15

JACOBS GOLDWYN BRITANY PB

HOCANF104579319 B&W *BRC ET N:05 mars 2007
 EX-96-2E-CAN 29*(0/146)
 04-01 305 14345 533 3,7 461 3,2
 MCR 293 296 299
 06-01 305 17310 688 4,0 529 3,1
 352 18800 760 4,0 589 3,1
 MCR 333 360 327
 4 LACT: 61062 2502 4,1 2033 3,3 KG
 MCR Moy. L281(44) G307(58) P291(52)
 3 Supérieure Lactations
 RES. ALL-CANADIAN 4 ans 2011
 NOM. ALL-QUEBEC Vache adulte 2013
 GRANDE RES. GRANDE THREE RIVERS 2013
 1RE 4 ans ROYAL 2011
 3E Vache adulte MONTMAGNY 2013
 2E Vache adulte THREE RIVERS 2013
 Data Progéniture: 13EX 40TB 10BP 0B 0P
 62 FILLES EM moy. 13180 509 3,9 390 3,0
 EM moy. L 249 G261 P236

MS CHASSITY OBS CLAIRE-ET PB

HOUSAF141008075 B&W ET N:18 déc 2010
 TB-87-2ANS-CAN 24*(0/121)

BRAEDALE GOLDWYN PB

HOCANM10705608 B&W *A1A2*CDF*CVF*BYF*BLF*DPF*
 BP-84-8ANS-CAN GM*12 EXTRA*05

JACOBS JASPER BEST PB

HOCANF103014523 B&W *BRC ET N:17 avr 2005
 TB-88-4ANS-CAN 22*(0/110)
 04-07 305 17283 695 4,0 564 3,3
 336 18638 741 4,0 616 3,3
 MCR 326 356 340
 2 LACT: 29634 1201 4,1 992 3,3 KG
 MCR Moy. L279(47) G309(67) P294(54)
 3E 1 AN-JR. MONTMAGNY 2006
 Data Progéniture: 7EX 11TB 9BP 2B 0P
 27 FILLES EM moy. 13338 543 4,1 422 3,2
 EM moy. L 252 G278 P255

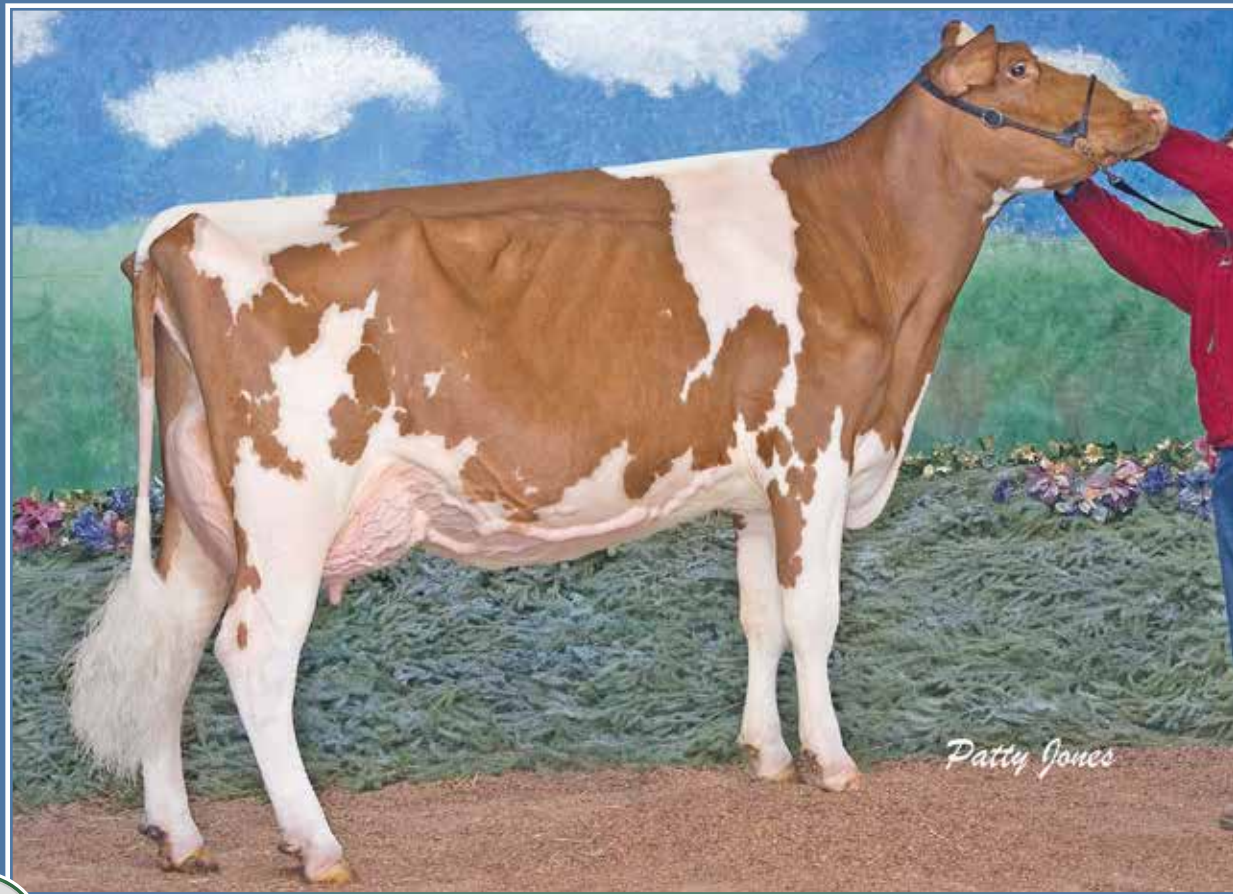

22

Cotopierre Distrigene Fiona EX-91 2E 17* (SM:92)1^{re} 3 ans Jr et Grande Championne de rés R&W Expo-printemps QC et ElHQ 20071^{re} 3 ans Jr R&W *Rejoie* 20074^e mère**KMC LAMBDA FRANCINE**

HOCANF121099381 B&W ET N:25 juil 2022

*A1A1*BE

CAN-GMP déc* 22 82%Fiab IPV MPG 3150/78%

Kg L 1355/78% G 60/72% %G-0,04 PRO\$

RM 102 P 16/52% %P-0,04 1570

CAN-GMP déc* 22 79%Fiab CONF 13/99%

SM 11 P/M 12 PL 6 Cr 5

1 an été pour 2023 !

Consigné Par:

FERME KMC

Tél: 418-882-8265

FERME ANNICK INC

Tél: 418-772-6756

Télé: 418-772-6019

4e-8e Mère maternelle

COTOPIERRE DISTRIGENE FIONA EX-912E-CAN 17*

COTOPIERRE RUDOLPH FLORIANE TB-85-2ANS-CAN 2*

COTOPIERRE STARDOM FLORIANE EX6E-CAN 9*

COTOPIERRE C FLORENCE-RED EX-CAN 4*

COTOPIERRE ADMIRAL FLOE TB-87-4ANS-CAN 5*

FARNEAR DELTA-LAMBDA-ET PB

HO840M3125993715 B&W *POF*A1A2*CDF*CVF*RD

CAN-GVÉE déc* 22 99%Fiab GLPI 3697/97%

Kg L 1355/78% G 60/72% %G-0,06 PRO\$

RM 104 P 16/52% %P-0,11 2876

CAN-GVÉE déc* 22 98%Fiab CONF 14/99%

SM 11 P/M 13 PL 7 Cr 7

Data Progéniture: 1750 Filles: 88,00% BP+

32EX 626TB 892BP 199B 1P

1859 FILLES ÉM moy. 13534 543 4,0 442 3,3

ÉM moy. L 256 G278 P267

MR MOGUL DELTA 1427-ET PB

HOUSAM72128216 B&W *A1A2*CDF*CVF*BYF*

CAN-GVÉE déc* 22 99%Fiab GLPI 3129/98%

Kg L 955 G 53 %G 0,14 P 34 %P 0,01

CAN-GVÉE déc* 22 99%Fiab CONF 4

EDG LORETTE UNO 2198-ET

HOUSAF72437745 ET N:25 avr 2013

EX-91-5ANS-USA

04-02 305 13821 562 4,1 489 3,5

330 14361 585 4,1 512 3,6

3 LACT: 39735 1518 3,8 1431 3,6 KG

CYCLE MCGUCCI JORDY-RED PB

HO840M3131666411 R&W *A1A2*CDF*CVF*BYF*BL

CAN-GVÉE déc* 22 98%Fiab GLPI 2398/93%

Kg L-747 G-17 %G 0,10 P-39 %P-0,11

CAN-GVÉE déc* 22 95%Fiab CONF 11

COTOPIERRE DEVOUR FIOSIRA PB

HOCANF110634311 B&W N:28 juin 2017

02-00 51 1666 64 3,8 52 3,1

1 LACT: 1666 64 3,8 52 3,1 KG

Data Progéniture: 0EX 1TB 0BP 0B 0P

1 FILLES ÉM moy. 13021 508 3,9 410 3,2

ÉM moy. L 246 G260 P248

MOUNTFIELD SSI DCY MOGUL-ET PB

HO840M3006972816 B&W *POF*A1A2*CDF*CVF*RD

EX-93-7ANS-USA EXTRA 15

MISS OCD ROBST DELICIOUS-ET PB

HO840F3006989479 B&W ET N:28 janv 2011

TB-87-3ANS-USA

AMIGHETTI NUMERO UNO ET PB

HOITAM17990915143 B&W *POF*A1A2*CDF*CVF*RD

EX-90-3ANS-HUN ST 15

VELTHUIS SNOWMAN LORRETTE-ETS PB

HOCANF11294716 B&W ETM N:19 avr 2011

TB-86-3ANS-USA

MR APPLES MCGUCCI-ET PB

HOUSAM72353438 B&W *RDC*BYF*BLF*DPF ET

BRYERSQUART GCHIP JAIL-P-ET PB

HOUSAF71402418 B&W *POR*RDC N:17 mai 2012

EX-90-3ANS-USA

MR DANIELLE DEVOUR-ET PB

HOUSAM72713024 B&W *A1A1*RDC*CVF*BYF*BLF*

COTOPIERRE DEMPSEY FIOSIRIS PB

HOCANF108293674 B&W *RDC ET N:17 mars 2013

EX-90-5E-CAN

08-07 305 17465 635 3,6 560 3,2

322 18143 661 3,6 584 3,2

MCR 319 316 327

7 LACT: 101174 3771 3,7 3330 3,3 KG

MCR Moy. L278(12) G280(-11) P289(11)

Data Progéniture: 0EX 1TB 2BP 0B 0P

1 FILLES ÉM moy. 12915 506 3,9 415 3,2

ÉM moy. L 244 G259 P251

COTOPIERRE JORDY FIOSIRA PB

HOCANF120024435 B&W *A1A1*EE*RDC*VRF*CDF*

TB-85-3ANS-CAN

SM:85 (AV:5 HAA:7 LAA:6) P/M:87 PL:84 Cr:86

CAN-GVÉE déc* 22 81%Fiab IPVG 2600/77%

Kg L-245/21% G-14/15% %G-0,03 PRO\$

RM 100 P-20/6% %P-0,09 373

CAN-GVÉE déc* 22 78%Fiab CONF 11/98%

SM 10 P/M 12 PL 0 Cr 6

02-00 305 9289 367 4,0 302 3,3

365 10943 431 3,9 357 3,3

MCR 246 260 248

1 LACT: 13417 533 4,0 442 3,3 KG

MCR Moy. L246(9) G260(3) P248(-4)



Frank Robinson

23

Val-Bisson Goldwyn Maya TB-88 39*

Vache de l'année Holstein Canada 2015

4^e mère**VAL-BISSON BARDO ROSINE**

HOCANF120523741 B&W ET N:15 sept 2020

*RDF*BLF*DPF

TB-85-2ANS-CAN

SM:86 (AV:7 HAA:8 LAA:7) P/M:85 PL:83 Cr:84

CAN-GMP déc* 22 83%Fiab IPV MPG 3212/79%

Kg L-263/20% G 87/98% %G 0,86 PRO\$

RM 99 P 30/74% %P 0,32 1568

CAN-GMP déc* 22 80%Fiab CONF 6/82%

SM 5 P/M 4 PL 3 Cr 5

Vêlé 1^{er} nov. 2022

Pesée off. 20 jan. : 42,8 kg 5,6% 305

Proj. 80 jrs : 11 008 kg (268-405-302)

2 ans automne prête à être récoltée !

Consigné Par:

FERME TRESY INC

Tél: 418-542-3005 Téléc: 418-547-3201

4e-10e Mère maternelle

VAL-BISSON GOLDWYN MAYA TB-88-6ANS-CAN 39*

VAL-BISSON FINLEY DREAM TB-87-6ANS-CAN 14*

VAL-BISSON RUDOLPH DAKOTA TB-88-5ANS-CAN 9*

VAL-BISSON SUPERSIRE DACTYLE TB-86-5ANS-CAN 2*

VAL-BISSON PRELUDE DAHLIA TB-86-5ANS-CAN 6*

LOGANWAY BLACKSTAR DAILY-ET TB-86-5ANS 6*

LOGANWAY MARK DELICIOUS TB-88-4ANS-USA

BENNER BARDO PB

HOCANM11951553 B&W *A2A2*CVF*RDF*BYF*BLF*

EX-94-5ANS-CAN

P/M:94 PL:96 Cr:91

CAN-GVÉE déc* 22 99%Fiab GLPI 3156/96%

Kg L-201/13% G 81/88% %G 0,77 PRO\$

RM 99 P 35/49% %P 0,34 1633

CAN-GVÉE déc* 22 98%Fiab CONF 5/82%

SM 2 P/M 6 PL 3 Cr 6

Data Progéniture: 2047 Filles: 74,00% BP+

2EX 141TB 1375BP 510B 19P

2202 FILLES ÉM moy. 12633 534 4,2 414 3,3

ÉM moy. L 239 G274 P250

VAL-BISSON BLOOMFIELD ROSLYN PB

HOCANF111397639 B&W *A1A2 ET N:13 oct 2018

TB-85-3ANS-CAN

SM:88 (AV:8 HAA:6 LAA:6) P/M:82 PL:85 Cr:83

CAN-GVÉE déc* 22 83%Fiab IPV G 3318/80%

Kg L 359/51% G 115/99% %G 0,89 PRO\$

RM 99 P 46/91% %P 0,29 1926

CAN-GVÉE déc* 22 81%Fiab CONF 5/74%

SM 7 P/M 0 PL 3 Cr 0

02-00 305 12529 566 4,5 433 3,5

MCR 309 375 333

03-03 305 14184 678 4,8 520 3,7

307 14249 682 4,8 523 3,7

MCR 303 394 349

2 LACT: 30079 1417 4,7 1087 3,6 KG

MCR Moy. L306(25) G385(70) P341(45)

2 Supérieure Lactations

Data Progéniture: OEX 3TB 3BP 1B 0P

4 FILLES ÉM moy. 15403 712 4,6 521 3,4

ÉM moy. L 291 G365 P315

VIEUXSAULE FLAME-ET PB

HOUSAM71699265 B&W *A2A2*CVF*BYF*BLF ET

TB-88-5ANS-CAN

CAN-GVÉE déc* 22 99%Fiab GLPI 3018/97%

Kg L-1011 G 58 %G 0,87 P 8 %P 0,36

CAN-GVÉE déc* 22 98%Fiab CONF 3

BENNER MOGUL BOBBY SUE PB

HOCANF11621754 B&W *BRC ET N:10 oct 2012

TB-88-7ANS-CAN 7*(0/36)

02-03 305 15776 748 4,7 558 3,5

365 18277 858 4,7 651 3,6

MCR 380 489 426

4 LACT: 98144 4665 4,8 3705 3,5 KG

SIEMERS BLOOMFIELD-ET PB

HO840M3130920421 B&W *POF*A1A2*CVF*RDF*BYF*

EX-90-3ANS-CAN

CAN-GVÉE déc* 22 99%Fiab GLPI 3125/97%

Kg L-603 G 97 %G 1,05 P 4 %P 0,20

CAN-GVÉE déc* 22 99%Fiab CONF 2

VAL-BISSON LIGHTSNOW CRISTAL PB

HOCANF107969957 B&W *A2A2 ET

TB-86-2ANS-CAN 8*(5/39)

02-02 305 11324 538 4,8 391 3,5

365 13202 638 4,8 462 3,5

MCR 289 366 310

03-04 305 13048 569 4,4 446 3,4

MCR 275 320 292

04-11 305 11132 526 4,7 403 3,6

05-11 305 14349 607 4,2 487 3,4

MCR 282 325 306

4 LACT: 54732 2501 4,6 1920 3,5 KG

MCR Moy. L282(5) G337(33) P303(18)

1 Supérieure Lactations

Data Progéniture: OEX 10TB 9BP 1B 0P

19 FILLES ÉM moy. 14873 644 4,3 501 3,4

ÉM moy. L 281 G330 P303

AMIGHETTI NUMERO UNO ET PB

HOITAM17990915143 B&W *POF*A1A2*CVF*RDF*B

EX-90-3ANS-HUN ST'15

VIEUXSAULE FREDDIE FELICIA PB

HOCANF106759895 B&W *BYF ET N:08 juil 2010

TB-85-2ANS-CAN 2*(0/13)

MOUNTFIELD SSI DCY MOGUL-ET PB

HO840M3006972816 B&W *POF*A1A2*CDF*CVF*RD

EX-93-7ANS-USA EXTRA'15

MAPEL WOOD BAXTER BETHANY PB

HOCANF9696511 B&W *BRC ET N:28 déc 2007

TB-85-2ANS-CAN 17*(6/79)

MR MOGUL DELTA 1427-ET PB

HOUSAM72128216 B&W *A1A2*CDF*CVF*RDF*BYF*

SIEMERS UNO BOMBI-ET PB

HO840F3011589657 B&W N:14 avr 2013

TB-85-2ANS-USA

BOLDI V LIGHTSNOW PB

HOCANM9608064 B&W *A1A2*CVF*RDF*BYF*BLF*D

TB-86-3ANS-CAN SP'16

VAL-BISSON WINDBROOK ICECREAM PB

HOCANF107281667 B&W *A2A2 ET

EX-90-2E-CAN 17*(15/70)

02-00 305 10997 528 4,8 403 3,7

365 13016 635 4,9 481 3,7

MCR 280 359 320

5 LACT: 81884 4111 5,0 3005 3,7 KG

MCR Moy. L267(-13) G339(32) P289(2)

2E 1 AN-SR. HUNTINGDON 2013

1RE VEAU SR. HUNTINGDON 2012

Data Progéniture: 2EX 15TB 2BP 0B 0P

18 FILLES ÉM moy. 15138 629 4,2 491 3,2

ÉM moy. L 286 G322 P297



26

Cookiecutter Mom Hue TB-88 21*9^e génération TB ou EX

Même famille

SAGAMIE LAMBDA TROPICANN

HOCANF121009034 B&W ET N:23 sept 2022
 *A1A2*AB*VRF*CDF*RDF*BLF*DPF*CNF
 CAN-GMP déc* 22 83%Fiab IPV MPG 3507/79%
 Kg L 1239/88% G 88/98% %G 0,34 PRO\$
 RM 104 P 65/98% %P 0,18 2499
 CAN-GMP déc* 22 80%Fiab CONF 11/98%
 SM 6 P/M 9 PL 9 Cr 10

4e-14e Mère maternelle
 MS HUE TANGO 57644-ET TB-86-2ANS-USA 3*
 LOOKOUT PESCE EPIC HUE TB-86-3ANS-USA 3*
 COOKIECUTTER MOM HUE-ET TB-88-2ANS-CAN 21*
 COOKIECUTTER SHTHOLLERWOOD EX-92-2E-USA 2*
 COOKIECUTTER GLD HOLLER-ET TB-88-2ANS-USA
 MS KINGS-RNSM CHAMP HALEY-ET EX-4ANS-USA
 REGANCREST-JDV HANNA-ET EX-5ANS-USA
 LONG-HAVEN RUDOLPH DEE-ET EX-2E-USA
 REGANCREST ELTON DISRAEL-ET TB-88-3ANS-USA
 SNOW-N DENISES DELLIA EX-95-2E-USA 5*
 SNOW-N DORYS DENISE EX-90-2E-USA

Consigné Par:
 FERME C.P.R. GRENON INC
 Tél: 418-678-2478 Téléc: 418-678-1901

Génisse automne pour 2023 !**FARNEAR DELTA-LAMBDA-ET PB**

HO840M3125993715 B&W *POF*A1A2*CDF*CVF*RD
 CAN-GVÉE déc* 22 99%Fiab GLPI 3697/97%
 Kg L 1355/78% G 60/72% %G 0,06 PRO\$
 RM 104 P 60/84% %P 0,11 2876
 CAN-GVÉE déc* 22 98%Fiab CONF 14/99%
 SM 11 P/M 13 PL 7 Cr 7

Data Progéniture: 1750 Filles: 88,00% BP+
 32EX 626TB 892BP 199B 1P
 1859 FILLES ÉM moy. 13534 543 4,0 442 3,3
 ÉM moy. L 256 G278 P267

MR MOGUL DELTA 1427-ET PB

HOUSAF72128216 B&W *A1A2*CDF*CVF*BYF*
 CAN-GVÉE déc* 22 99%Fiab GLPI 3129/98%
 Kg L 955 G 53 %G 0,14 P 34 %P 0,01
 CAN-GVÉE déc* 22 99%Fiab CONF 4

EDG LORETTE UNO 2198-ET

HOUSAF72437745 ET N:25 avr 2013
 EX-91-5ANS-USA
 04-02 305 13821 562 4,1 489 3,5
 330 14361 585 4,1 512 3,6
 3 LACT: 39735 1518 3,8 1431 3,6 KG

MELARRY FUEL-ET PB

HO840M3135766689 B&W *POF*A1A2*CDF*CVF*RD
 EX-97-6ANS-CAN
 CAN-GVÉE déc* 22 99%Fiab GLPI 3311/97%
 Kg L 1992 G 112 %G 0,29 P 68 %P 0,01
 CAN-GVÉE déc* 22 99%Fiab CONF 11

PROGENESIS EXACTLY TROPICANA PB

HOCANF110170780 B&W ET N:09 déc 2016
 TB-86-3ANS-CAN 2*(3/8)
 02-00 305 15209 638 4,2 537 3,5
 MCR 376 428 413
 03-00 305 17565 748 4,3 605 3,4
 352 19101 837 4,4 679 3,6
 MCR 376 435 406
 04-01 305 18204 808 4,4 623 3,4
 MCR 361 434 392
 05-03 P218 16614 802 4,8 579 3,5
 PMCR 318 418 355
 4 LACT: 68231 3018 4,4 2698 3,5 KG
 MCR Moy. L358 G429 P392
 1 Super 3, 3 Supérieure Lactations
 Data Progéniture: 0EX 3TB 1BP 0B 0P
 4 FILLES ÉM moy. 15614 693 4,4 523 3,3
 ÉM moy. L 295 G355 P316

MOUNTFIELD SSI DCY MOGUL-ET PB
 HO840M3006972816 B&W *POF*A1A2*CDF*CVF*RD
 EX-93-7ANS-USA EXTRA*15

MISS OCD ROBST DELICIOUS-ET PB
 HO840F3006989479 B&W ET N:28 janv 2011
 TB-87-3ANS-USA

AMIGHETTI NUMERO UNO ET PB
 HOITAM17990915143 B&W *POF*A1A2*CDF*CVF*RD
 EX-90-3ANS-HUN ST*15

VELTHUIS SNOWMAN LORRETTE-ETS PB
 HOCANF11294716 B&W ETM N:19 avr 2011
 TB-86-3ANS-USA

S-S-I MONTROSS DUKE-ET PB
 HO840M3125201993 B&W *POF*A1A2*CDF*CVF*RD
 EX-90-3ANS-USA

MELARRY KINGBOY FUDGIE-ET
 HOUSAF59588213 *CVF*BLF ET N:22 août 2014
 EX-90-6ANS-USA

HOLYLAND ELITE EXACTLY-ET PB
 HO840M3013475226 B&W *POF*A2A2*CVF*RD*BY

PROGENESIS DOORSOPEN HAZEL PB
 HOCANF12302905 B&W *A2A2 ET N:22 juil 2015
 TB-86-4ANS-USA 6*(0/31)
 Data Progéniture: 1EX 5TB 2BP 0B 0P
 7 FILLES ÉM moy. 17308 730 4,2 576 3,3
 ÉM moy. L 327 G374 P348

SERIC FUEL TROPICANA PB

HOCANF111390276 B&W ET N:29 avr 2019
 TB-87-3ANS-CAN
 SM:88 (AV:7 HAA:6 LAA:8) P/M:85 PL:88 Cr:85
 CAN-GVÉE déc* 22 83%Fiab IPVG 3418/79%
 Kg L 1139/86% G 115/99% %G 0,60 PRO\$
 RM 102 P 63/98% %P 0,20 2440
 CAN-GVÉE déc* 22 80%Fiab CONF 8/92%
 SM 5 P/M 5 PL 8 Cr 8
 02-04 305 8585 419 4,9 309 3,6
 MCR 207 270 232
 03-05 P64 11387 505 4,4 384 3,4
 PMCR 245 289 254
 2 LACT: 11769 558 4,7 414 3,5 KG
 MCR Moy. L226 G280 P243



27

Tri-Koebel-I Durham Elegance EX-93 2E 10*1^{re} 2 ans Sr et Championne Intermédiaire de rés. Chicoutimi 20101^{re} 4 ans Bassin de la Chaudière 20122^e mère**THIERRY SIDEKICK ELECTRA**

HOCANF120627728 B&W MB N:08 sept 2021

*A2A2*RDF*BLF*DPF

CAN-GMP déc* 22 84%Fiab IPV MPG 2588/80%

Kg L-515/12% G-11/17% %G 0,08 PRO\$

RM 103 P-12/11% %P 0,04 85

CAN-GMP déc* 22 81%Fiab CONF 11/98%

SM 8 P/M 5 PL 10 Cr 7

Garantie gestante**Due début août 2023 x Nashville**

Consigné Par:

THIERRY HOLSTEIN

Tél: 418-343-2985 Téléc: 418-343-2985

4e-9e Mère maternelle

BUDJON-JK LINJET ERICA-ET TB-85-4ANS-USA

KRULL BROKER ELEGANCE EX-96-3E-USA 1*

KRULL STARBUCK EXCELLENCY EX-90-4ANS-USA

KRULL TT EXCELLENCY EX-90-4ANS-USA

KRULL BOOT MARK EXCELLENCY EX-92-2E-USA

KRULL KINGSTEAD EXCELLENCY EX-92-4E-USA

WALNUTLAWN SIDEKICK PB

HOCANM12508113 B&W *A2A2*CDF*CVF*RDF*BYF*

TB-85-2ANS-CAN

P/M:81 PL:89 Cr:87

CAN-GVÉE déc* 22 99%Fiab GLPI 3103/97%

Kg L-1308/1% G 20/26% %G 0,64 PRO\$

RM 105 P-7/5% %P 0,32 962

CAN-GVÉE déc* 22 99%Fiab CONF 16/99%

SM 13 P/M 7 PL 12 Cr 11

Data Progéniture: 3647 Filles: 90,00% BP+

19EX 1338TB 1958BP 326B 6P

3809 FILLES EM moy. 12049 510 4,2 403 3,3

EM moy. L 228 G261 P244

WILLSBRO ABBOTT PB

HOGBRM388380500583 B&W *A2A2*CDC*CVF*BYF*

CAN-GVÉE déc* 22 99%Fiab GLPI 3157/96%

Kg L 238 G 66 %G 0,49 P 37 %P 0,23

CAN-GVÉE déc* 22 97%Fiab CONF 6

HOCANF1120480 B&W ET N:11 févr 2013

EX-94-2E-CAN EX-95-8ANS-USA 11*(7/48)

01-10 305 10438 476 4,6 336 3,2

365 12248 561 4,6 403 3,3

MCR 267 331 269

3 LACT: 27218 1225 4,5 854 3,1 KG

STE ODILE SATISFACTION PB

HOCANM107684748 B&W *A2A2*CVF*BYF*BLF ET

WILLSBRO MOGUL AMBER ET PB

HOGBRF12416103 B&W ET N:21 nov 2012

DE-SU BKM MCCUTCHEN 1174-ET PB

HOUSAM69990138 B&W *POF*A1A2*CDF*CVF*RDF*

EX-93-4ANS-USA ST*15

MISTY SPRINGS LAVANGUARD SUE PB

HOCANF9979603 B&W *BYF ET N:16 août 2009

TB-89-4ANS-CAN 13*(0/65)

AROLENE GOLDCHIP ELSA PB

HOCANF111030153 B&W *A1A2*RDF*BLF*DPF ET

TB-86-3ANS-CAN

SM:90 (AV:8 HAA:7 LAA:8) P/M:83 PL:86 Cr:81

CAN-GVÉE déc* 22 85%Fiab IPVG 2328/82%

Kg L-546/11% G-32/5% %G-0,09 PRO\$

RM 101 P-31/2% %P-0,11 -367

CAN-GVÉE déc* 22 82%Fiab CONF 8/92%

SM 6 P/M 5 PL 6 Cr 3

02-00 305 8764 343 3,9 285 3,3

314 8949 352 3,9 292 3,3

MCR 223 233 226

03-00 305 9555 366 3,8 308 3,2

MCR 213 218 212

2 LACT: 19733 776 3,9 647 3,3 KG

MCR Moy. L218(-17) G226(-33) P219(-27)

CHAMP. JR. CHAMP. JR. EXPO DE DELISLE 2019

2E VEAU SR. CHICOUTIMI 2019

1RE VEAU SR. EXPO DE DELISLE 2019

MR CHASSITY GOLD CHIP-ET PB

HOUSAM140145553 B&W *POF*A1A2*CVF*RDF*BYF*

EX-94-6ANS-USA ST*14

CAN-GVÉE déc* 22 99%Fiab GLPI 2559/99%

Kg L-398 G-21 %G-0,04 P-40 %P-0,22

CAN-GVÉE déc* 22 99%Fiab CONF 9

TRI-KOEBEL-I DURHAM ELEGANCE PB

HOCANF103465984 B&W ET N:03 sept 2007

EX-93-2E-CAN 10*(0/50)

02-03 305 12933 540 4,2 422 3,3

365 14834 612 4,1 492 3,3

MCR 305 344 313

04-07 305 12031 462 3,8 406 3,4

MCR 240 250 259

4 LACT: 57928 2346 4,0 1927 3,3 KG

MCR Moy. L243(27) G268(34) P252(34)

1 Supérieure Lactations

2E Vache adulte BASSIN DE LA CHAUDIERE 2014

1RE 4 ans BASSIN DE LA CHAUDIERE 2012

RÉS. INTERM. CHAMP. INTERM. CHICOUTIMI 2010

1RE 2 ANS-SR. CHICOUTIMI 2010

Data Progéniture: 2EX 13TB 3BP 0B 0P

17 FILLES EM moy. 12386 509 4,1 407 3,3

EM moy. L 234 G261 P246

BRAEDALE GOLDWYN PB

HOCANM10705608 B&W *A1A2*CDC*CVF*BYF*BLF

BP-84-8ANS-CAN GM*12 EXTRA*05

REGANCREST S CHASSITY-ET PB

HOUSAF62496899 B&W *BYF*BLF ET

EX-92-4ANS-USA GMD DOM 35*(0/177)

REGANCREST ELTON DURHAM-ET PB

HOUSAM2250783 B&W *CVC*RDF*BLF ET

EX-90-7ANS-USA GM

WALNUT-VU OUTSIDE EILEEN-ET PB

HOUSAF133701151 B&W ET N:23 déc 2002

TB-87-2ANS-USA 2*(0/10)

02-03 305 10646 401 3,8 330 3,1

365 12415 483 3,9 388 3,1

2 LACT: 24608 916 3,7 791 3,2 KG

Data Progéniture: 1EX 1TB 0BP 0B 0P

3 FILLES EM moy. 12386 478 3,9 387 3,1

EM moy. L 234 G245 P234

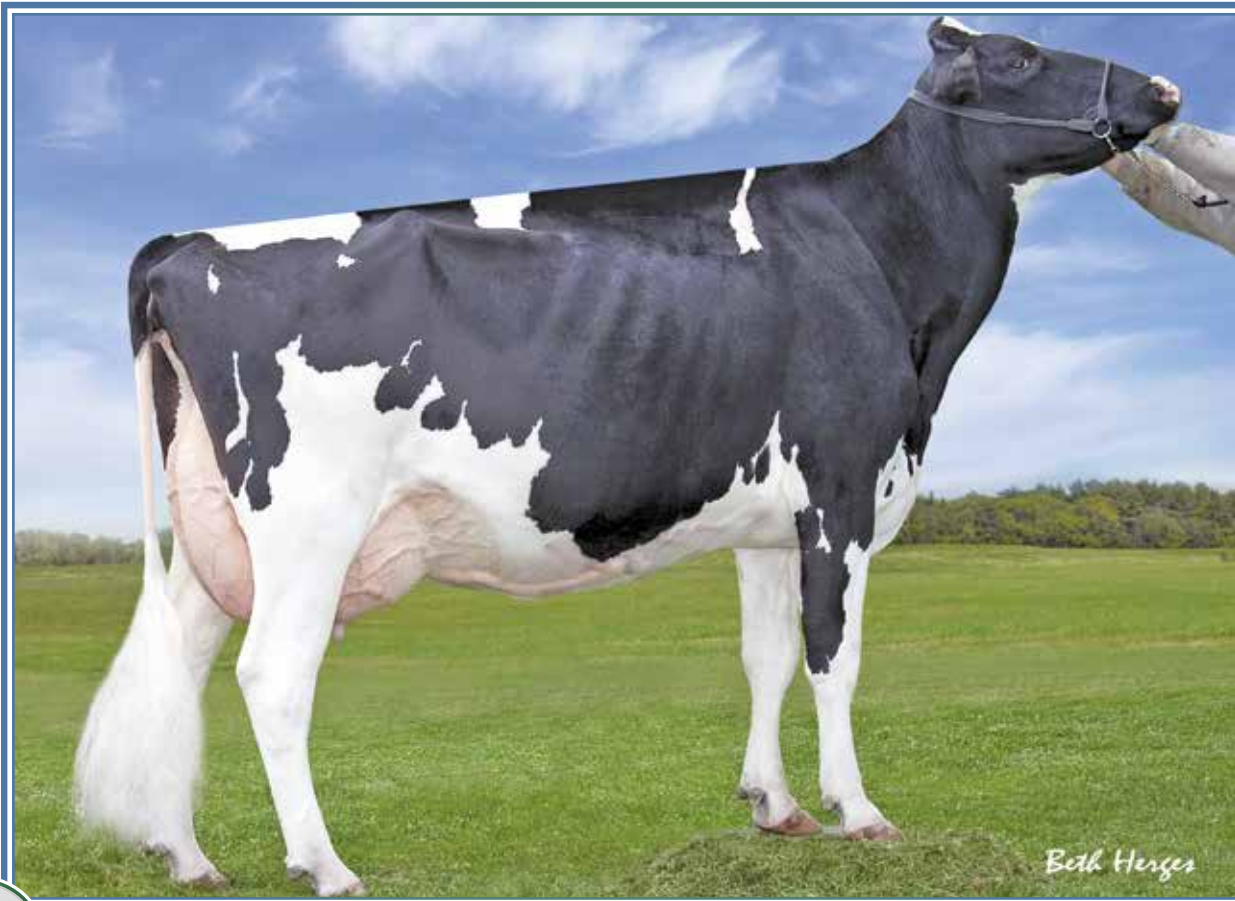

Regancrest S Chassity EX-92 35*

Mère de Gold Chip
 2^e mère de Cashcoin, Cashmoney, High Octane et Capital Gain!
4^e mère

TRESY DUKE CIEL

HOCANF120055719 B&W N:17 janv 2020
 *RDF*BLF*DPF
 TB-86-2ANS-CAN
 SM:87 (AV:6 HAA:8 LAA:6) P/M:85 PL:86 Cr:85
 CAN-GVÉE déc* 22 83%Fiab IPVG 2811/80%
 Kg L 385/52% G 46/81% %G 0,27 PRO\$
 RM 98 P 30/74% %P 0,14 1054
 CAN-GVÉE déc* 22 81%Fiab CONF 3/54%
 SM 2 P/M 0 PL 6 Cr 1

01-10	268	8930	440 4,9	305 3,4
		MCR	228 305	244
1	LACT:	8930	440 4,9	305 3,4
		MCR Moy. L228(-30) G305(4) P244(-22)		

Vêlé 10 nov. 2022

Pesée off. 20 jan. : 49,2 kg 4,3% 3,5%
Proj. 71 jrs : 11 918 kg (263-312-300)
Saillie 9 janvier 2023 x Blakely

Consigné Par:
 FERME TRESY INC
 Tél: 418-542-3005 Téléc: 418-547-3201

4e-12e Mère maternelle
 REGANCREST S CHASSITY-ET EX-92-4ANS-USA 35*
 REGANCREST CINDERELLA EX-92-2E-USA 7*
 REGANCREST-PR BARBIE-ET EX-92-7ANS-USA 6*
 REGANCREST JUROR BRINA-ET EX-92-4ANS-USA
 REGANCREST AEROSTAR BERT-ET EX-90-5ANS-USA
 REGANCREST MARK CHAIRMAN BEA EX-91-2E-USA
 REGANCREST BOARD CHAIRMAN BEA EX-90-6ANS-USA
 REGANCREST APACHE STANDOUT BEA TB-86-7ANS-USA
 REGANCREST STANDOUT BERTRAND TB-85-USA

S-S-I MONTROSS DUKE-ET BP

HO840M3125201993 B&W *POF*A1A2*CDF*CVF*RDF
 EX-90-3ANS-USA
 CAN-GVÉE déc* 22 99%Fiab GLPI 3137/98%
 Kg L 2648/99% G 119/99% %G 0,14 PRO\$
 RM 99 P 95/99% %P 0,03 1932
 CAN-GVÉE déc* 22 99%Fiab CONF 3/70%
 SM -1 P/M -7 PL 17 Cr 3
 Data Progéniture: 3235 Filles: 74,00% BP+
 64EX 574TB 1779BP 786B 32P
 3484 FILLES ÉM moy. 14372 579 4,0 463 3,2
 ÉM moy. L. 272 G297 P280

BACON-HILL MONTROSS-ET BP

HOUSAM71703339 B&W *POF*A2A2*CDF*CVF*RDF*
 EX-92-4ANS-USA SP17
 CAN-GVÉE déc* 22 99%Fiab GLPI 2892/99%
 Kg L 2164 G 35 %G-0,39 P 66 %P-0,05
 CAN-GVÉE déc* 22 99%Fiab CONF 4

S-S-I SPRSIRE MABEL 8828-ET BP

HO840F3011538227 B&W ET N:17 févr 2013
 TB-85-3ANS-USA
 03-05 305 14715 601 4,1 533 3,6
 362 16121 665 4,1 584 3,6
 2 LACT: 36569 1416 3,9 1301 3,6

MOUNTFIELD SSI DCY MOGUL-ET BP

HO840M3006972816 B&W *POF*A1A2*CDF*CVF*RDF
 EX-93-7ANS-USA EXTRA15
UNIQUE-STYLE BOLTON MONEY BP
 HOUSAF139121711 B&W *CVF*BYF*BLF*MFF
 EX-93-2E-USA

SEAGULL-BAY SUPERSIRE-ET BP

HOUSAM69981349 B&W *POF*A1A2*CDF*CVF*RDF*
 EX-90-6ANS-USA SP15
S-S-I SNOW MALENA 7514-ET BP
 HO840F3008328912 B&W N:22 juin 2011
 BP-80-2ANS-USA

TRESY MCCUTCHEN CARO BP

HOCANF109810030 B&W N:08 nov 2015
 BP-80-2ANS-CAN
 SM:80 (AV:5 HAA:5 LAA:8) P/M:79 PL:83 Cr:81
 CAN-GVÉE déc* 22 85%Fiab IPVG 2613/82%
 Kg L-805/5% G 7/36% %G 0,35 PRO\$
 RM 100 P-21/5% %P 0,06 619
 CAN-GVÉE déc* 22 82%Fiab CONF 2/43%
 SM 3 P/M 5 PL -3 Cr -3
 02-01 305 7319 356 4,9 246 3,4
 MCR 178 234 188
 03-01 305 9973 457 4,6 332 3,3
 324 10350 477 4,6 347 3,4
 MCR 212 263 221
 2 LACT: 17919 846 4,7 603 3,4
 MCR Moy. L195(-45) G249(-30) P205(-38)
 Data Progéniture: 0EX 1TB 0BP 0P
 1 FILLES ÉM moy. 12068 595 4,9 404 3,3
 ÉM moy. L. 228 G305 P244

DE-SU BKM MCCUTCHEN 1174-ET BP

HOUSAM69990138 B&W *POF*A1A2*CDF*CVF*RDF*
 EX-93-4ANS-USA ST15
 CAN-GVÉE déc* 22 99%Fiab GLPI 2739/99%
 Kg L 264 G 32 %G 0,19 P 15 %P 0,05
 CAN-GVÉE déc* 22 99%Fiab CONF 4

COMESTAR CHANEL NUMERO UNO BP

HOCANF107901947 B&W ET N:01 déc 2012
 TB-85-3ANS-CAN 3*(6/9)
 02-00 272 10194 420 4,1 311 3,1
 MCR 252 282 239
 02-11 301 12528 536 4,3 418 3,3
 MCR 271 311 285
 03-11 143 5017 210 4,2 153 3,1
 3 LACT: 27739 1166 4,2 882 3,2
 MCR Moy. L262(-5) G297(-10) P262(-8)
 Data Progéniture: 1EX 2TB 1BP 1B 0P
 5 FILLES ÉM moy. 13338 613 4,6 453 3,4
 ÉM moy. L. 252 G314 P274

DE-SU 521 BOOKEM-ET BP

HOUSAM66636657 B&W *POF*A2A2*CVF*RDF*BYF*
 EX-90-8ANS-USA

SULLY SHOTTLE MAY-TW BP

HOUSAF138218285 B&W MB N:27 mars 2007
 EX-91-9ANS-USA DOM 6*(0/31)

AMIGHETTI NUMERO UNO ET BP

HOITAM17990915143 B&W *POF*A1A2*CVF*RDF*B
 EX-90-3ANS-HUN ST15

MS CHASSITY SUP CHARLEEN-ET BP

HOUSAF141008253 B&W ET N:01 déc 2010
 TB-88-5ANS-CAN 7*(0/37)
 02-04 305 14324 592 4,1 469 3,3
 365 16639 699 4,2 546 3,3
 MCR 352 392 364
 3 LACT: 79560 3197 4,0 2596 3,3
 MCR Moy. L335(62) G351(55) P332(54)
 Data Progéniture: 1EX 6TB 8BP 2B 0P
 20 FILLES ÉM moy. 13868 554 4,0 452 3,3
 ÉM moy. L. 262 G284 P273



29

Ammon-Peachey Shauna EX-92 17*

6-03 365 18 275 kg 3,7% 671 3,2% 594

Plusieurs fils en I.A.

Même famille

Beth Hergen

JEANRI BEDROCK OCTANEHOCANF121049038 B&W N:05 août 2022
*POC

CAN-MP déc* 22 41%Fiab IPV MP 3388/39%
Kg L 1595/95% G 84/98% %G 0,18 PRO\$
RM 106 P 68/98% %P 0,11 2495
CAN-MP déc* 22 39%Fiab CONF 5/74%
SM 5 P/M 4 PL 1 Cr 1

IPV MPG 3388 (12/22)

Polled

Consigné Par:

FERME LACNOR INC

Tél: 418-487-4937 Téléc: 418-343-2597

4e-13e Mère maternelle

COMPASS-TRT AMERICA OKAY-ET BP-83-4ANS-USA
SEAGULL-BAY MISS AMERICA-ET EX-91-7ANS-USA 5*
AMMON-PEACHEY SHAUNA-ET EX-92-8ANS-USA 17*
PINE-TREE MARTHA SHEEN-ET TB-86-3ANS-USA 9*
PINE-TREE MISSY MARTHA-ET TB-86-4ANS-USA
WESSWOOD-HC RUDY MISSY-ET EX-92-3E-USA
WESSWOOD ELTON MIMI EX-90-5ANS-USA
WESSWOOD MANDINGO IVY TB-87-6ANS-USA
WESSWOOD ASTOR MATT ESTER TB-87-6ANS-USA
WESSWOOD BELL CLAUDETTE TB-87-7ANS-USA

S-S-I LIMLGH BEDROCK-PP-ET PB

HO840M3211394778 B&W *POF*A2A2*CDF*CVF*RD
CAN-GMP déc* 22 81%Fiab GPA LPI 3483/77%
Kg L 2154/96% G 92/93% %G 0,05 PRO\$
RM 106 P 81/97% %P 0,06 2807
CAN-GMP déc* 22 77%Fiab CONF 5/82%
SM 3 P/M 3 PL 4 Cr 6

VOGUE LIMELIGHT-P-ET PB

HOCANM4000062 B&W *POC*A1A2*CDF*CVF*RF*
GMACE déc* 22 92%Fiab GMLPI 3464/85%
Kg L 875 G 107 %G 0,65 P 71 %P 0,36
GMACE déc* 22 85%Fiab CONF 4

WEIGELINE FRAZZLED 2994-ET

HO840F3146083411 B&W *POC*CDF*RF*BYF*BLF

PEAK ALTASPICE P-ET PB

HO840M3131131455 B&W *POC*A2A2*CVF*BYF*BL
OCONNORS SUPERSHOT LASTING PB
HOCANF12111888 B&W *A1A1 N:23 oct 2015
EX-91-4ANS-CAN

MELARRY JOSUPER FRAZZLED-ET PB

HOUSAM74261651 B&W *POF*A2A2*CDF*CVF*RF*
WEIGELINE MONTROSS 254
HOUSAF74551059 B&W *POC N:08 avr 2015

PROGENESIS HOTJOB OCTAVE PB

HOCANF13353684 B&W *A1A2 ET N:25 mars 2019
TB-85-3ANS-CAN
SM:86 (AV:8 HAA:8 LAA:7) P/M:84 PL:85 Cr:84
CAN-GVÉE déc* 22 83%Fiab IPVG 3251/78%
Kg L 1036/82% G 76/96% %G 0,30 PRO\$
RM 105 P 56/96% %P 0,16 2087
CAN-GVÉE déc* 22 79%Fiab CONF 4/64%
SM 6 P/M 4 PL -1 Cr -5
02-01 305 9581 464 4,8 350 3,7
MCR 246 322 282
03-04 P111 13072 671 5,1 472 3,6
PMCR 292 399 323
2 LACT: 16765 837 5,0 606 3,6 KG
MCR Moy. L269 G361 P303

PEAK ALTAHOTJOB-ET PB

HO840M3142181520 B&W *POF*A2A2*CDF*CVF*RD
CAN-GVÉE déc* 22 94%Fiab GLPI 3213/89%
Kg L 573 G 68 %G 0,40 P 56 %P 0,30
CAN-GVÉE déc* 22 90%Fiab CONF 6

PROGENESIS GUARANTEE OSTARA PB

HOCANF12948897 B&W ET N:02 nov 2017
TB-85-3ANS-CAN 2*(0/11)
02-03 305 11610 615 5,3 408 3,5
318 12034 637 5,3 426 3,5
MCR 283 407 314
03-04 305 13014 617 4,7 462 3,6
MCR 278 359 310
2 LACT: 25048 1254 5,0 888 3,5 KG
MCR Moy. L281(9) G383(43) P312(18)
1 Supérieure Lactations
Data Progéniture: 0EX 4TB 3BP 0B 0P
6 FILLES EM moy. 13974 648 4,6 488 3,5
EM moy. L 264 G332 P295

PEAK HOTLINE-ET PB

HO840M3129128855 B&W *CVF*BYF*BLF*DPF ET
T-SPRUCE JOSETTE-ET
HOUSAF74118157 B&W *POF*CDF*CVF*RF*BYF*BLF
TB-83-2ANS-USA

WESTCOAST GUARANTEE PB

HOCANM12371147 B&W *A2A2*CVF*RF*BYF*BLF*
TB-86-2ANS-CAN

PROGENESIS DENVER OOBLECK PB

HOCANF12379997 B&W *A1A2 ET N:11 oct 2015
TB-86-3ANS-USA 2*(0/11)
Data Progéniture: 0EX 2TB 1BP 0B 0P
3 FILLES EM moy. 13921 654 4,7 483 3,5
EM moy. L 263 G335 P292



Deslacs Gibson Brittany TB-88 16*

1^{re} 2 ans Sr et M.H. Championne Intermédiaire Expo-printemps QC 2005
3^e mère

TRESY DOC BALIE

HOCANF120309930 B&W N:01 sept 2020

*RDC*BLF*DPF

CAN-GMP déc* 22 82%Fiab IPV MPG 2753/78%

Kg L 92/36% G 40/76% %G 0,33 PRO\$

RM 96 P 22/62% %P 0,15 797

CAN-GMP déc* 22 79%Fiab CONF 9/95%

SM 4 P/M 7 PL 7 Cr 10

Vêlé 13 déc. 2022

Pesée off. 20 jan. @38 jrs : 38 kg 6,1% 3.4%
2 ans automne pour 2023 !

Consigné Par:

FERME TRESY INC

Tél: 418-542-3005

Télé: 418-547-3201

4e Mère maternelle

DESLACS MILAN BERLINE EX-CAN

WOODCREST KING DOC PB

HO840M3132417775 B&W *POF*A1A2*CDF*CVF*RD

TB-88-1ANS-USA

CAN-GVÉE déc* 22 99%Fiab GLPI 3166/97%

Kg L 1387/79% G 53/64% %G 0,01 PRO\$

RM 98 P 55/77% %P 0,06 1787

CAN-GVÉE déc* 22 98%Fiab CONF 9/96%

SM 7 P/M 7 PL 7 Cr 3

Data Progéniture: 1939 Filles: 86,00% BP+

24EX 606TB 1052BP 248B 9P

2052 FILLES ÉM moy. 13412 531 4,0 433 3,2

ÉM moy. L 253 G272 P262

TRESY JACOT BRUNE PB

HOCANF110770670 B&W *RDC ET N:14 juil 2017

BP-82-2ANS-CAN

SM:85 (AV:6 HAA:8 LAA:8) P/M:80 PL:81 Cr:85

CAN-VÉE déc* 22 58%Fiab IPV 2281/52%

Kg L-1055/2% G 2/30% %G 0,36 PRO\$

RM 98 P-16/8% %P 0,14 -409

CAN-VÉE déc* 22 51%Fiab CONF 6/82%

SM 2 P/M 3 PL 7 Cr 9

01-11 305 8654 447 5,2 317 3,7

330 9355 483 5,2 346 3,7

MCR 233 322 264

1 LACT: 9355 483 5,2 346 3,7 KG

MCR Moy. L233(-9) G322(46) P264(15)

MORNINGVIEW MCC KINGBOY-ET PB

HOUSAM72044077 B&W *POF*A2A2*CDF*CVF*PDF*

EX-92-4ANS-USA ST*17

CAN-GVÉE déc* 22 99%Fiab GLPI 2873/99%

Kg L 1232 G 22 %G-0,22 P 34 %P-0,05

CAN-GVÉE déc* 22 99%Fiab CONF 6

WCD-ZBW MACK DADDY-ET

HO840F3012506777 ET N:29 oct 2013

TB-88-3ANS-USA

03-01 305 15522 503 3,2 519 3,3

2 LACT: 35748 1145 3,2 1221 3,4 KG

JACOT-RED PB

HOFRAM8541048789 R&W *CVF*BYF*BLF*MFF ET

CAN-GVÉE déc* 22 96%Fiab GLPI 2654/93%

Kg L 249 G-4 %G-0,12 P-2 %P-0,09

CAN-GVÉE déc* 22 94%Fiab CONF 11

DESLACS REDLINER BRUNNA PB

HOCANF107365367 B&W *RDC ET N:26 oct 2011

TB-87-4ANS-CAN

02-01 305 8596 381 4,4 295 3,4

MCR 209 249 225

03-03 305 12226 523 4,3 382 3,1

365 13305 569 4,3 421 3,2

MCR 260 302 255

04-07 305 9904 461 4,7 322 3,3

MCR 202 255 206

3 LACT: 32706 1457 4,5 1077 3,3 KG

MCR Moy. L224(-28) G269(-16) P229(-28)

Data Progéniture: 0EX 0TB 2BP 1B 0P

3 FILLES ÉM moy. 11168 509 4,6 374 3,3

ÉM moy. L 211 G261 P226

DE-SU BKM MCCUTCHEN 1174-ET PB

HOUSAM69990138 B&W *POF*A1A2*CDF*CVF*PDF*

EX-93-4ANS-USA ST*15

MORNINGVIEW SUPER MEGAN-ET PB

HOUSAF68654508 B&W *BYF ET N:03 sept 2010

EX-91-4ANS-USA

COYNE-FARMS SROCK MACK-ET PB

HOUSAM70801841 B&W *A1A2*CVF*BYF*BLF*DPF

MS HOVDEN DOLLY-RAE-ET

HOUSAF70242990 *BYF*BLF ET N:01 mars 2012

DYMENTHOLM S SYMPATICO PB

HOCANM11004723 B&W *A1A1*RDC*CVF*BYF*BLF*

EX-90-5ANS-CAN SP*16

BLONDIN LAUTHORITY LIBYE PB

HOCANF107308940 B&W *RDC ET N:12 oct 2011

TB-87-2ANS-CAN TB-89-2ANS-USA 2*(0/10)

FRADON REDLINER PB

HOCANM7528698 R&W *CVF*BYF*BLF ET

EX-91-5ANS-CAN ST*10

DESLACS GIBSON BRITANNY PB

HOCANF101291777 B&W ET N:10 déc 2002

TB-88-3ANS-CAN 16*(4/77)

02-02 305 10662 436 4,1 344 3,2

331 11279 469 4,2 370 3,3

MCR 264 293 269

3 LACT: 31037 1375 4,4 1014 3,3 KG

MCR Moy. L217(-13) G257(16) P222(-11)

M. H. INTERM. CHAMP. INTERM. QUEBEC SPRING

2005

1RE 2 ANS-SR. QUEBEC SPRING 2005

3E 2 ANS-SR. DRUMMOND 2005

2E 2 ANS-SR. VICTORIAVILLE 2005

Data Progéniture: 7EX 22TB 12BP 3B 1P

39 FILLES ÉM moy. 11909 496 4,2 382 3,2

ÉM moy. L 225 G254 P231



31

Mabel Doorman Divou EX-93 3E

Rés. Tout-Québec 1 an Sr en lait 2017

8^e 1 an Sr en lait *Royal* 2017

Même famille

MABEL MOMENT DIABOLIQUE

HOCANF120582392 B&W N:04 mars 2021
 CAN-MP déc* 22 37%Fiab IPV MP 2598/33%
 Kg L-764/6% G-4/24% %G 0,23 PRO\$
 RM 101 P-9/14% %P 0,14 -8
 CAN-MP déc* 22 32%Fiab CONF 11/98%
 SM 6 P/M 7 PL 11 Cr 10

Saillie 11 janvier 2023 x Master
2 ans printemps pour le début de
la saison des expositions 2023 !

Consigné Par:
 FERME MAGUY NORMANDIN INC
 Tél: 418-274-2065 Téléc: 418-274-2065

4e-5e Mère maternelle
 MABEL LEE DIVA EX-CAN 5*
 MABEL ASTRE PIVA EX3E-CAN 4*

TAPPENVALE MOMENT PB

HOCANM13087364 B&W *A2A2*CDF*CVF*BYF*BLF*
 CAN-GMP déc* 22 84%Fiab GPA LPI 2697/81%
 Kg L-620/5% G-4/8% %G 0,18 PRO\$
 RM 101 P 6/12% %P 0,22 292
 CAN-GMP déc* 22 81%Fiab CONF 14/99%
 SM 10 P/M 5 PL 12 Cr 14
 Data Progéniture: 5 Filles: 100,00% BP+
 OEX 0TB 5BP 0B 0P

WALNUTLAWN SIDEKICK PB

HOCANM12508113 B&W *A2A2*CDF*CVF*RDF*BYF*
 TB-85-2ANS-CAN
 CAN-GVÉE déc* 22 99%Fiab GLPI 3103/97%
 Kg L-1308 G 20 %G 0,64 P-7 %P 0,32
 CAN-GVÉE déc* 22 99%Fiab CONF 16

TAPPENVALE DOORMAN MISSY PB

HOCANF12571953 B&W N:21 oct 2016
 TB-87-4ANS-CAN 1*(0/8)
 03-06 305 13006 584 4,5 479 3,7
 326 13618 629 4,6 506 3,7
 MCR 281 342 324
 3 LACT: 40153 1657 4,1 1535 3,8 KG

WILLSBRO ABBOTT PB

HOGBRM388380500583 B&W *A2A2*CDC*CVF*BYF*
WALNUTLAWN MCCUTCHEN SUMMER PB
 HOCANF1120480 B&W ET N:11 févr 2013
 EX-94-2E-CAN EX-95-8ANS-USA 11*(7/48)

VAL-BISSON DOORMAN PB

HOCANM107281711 B&W *POF*A2A2*CDF*CVF*RDF
 EX-90-5ANS-CAN ST*16
SUNNYHOME LIS MARYJANE PB
 HOCANF12043940 B&W ET N:01 nov 2014
 EX-91-3E-CAN 1*(6/3)

MABEL ALONZO DIVILIANI PB

HOCANF109936328 B&W N:30 déc 2015
 TB-88-4ANS-CAN
 SM:89 (AV:8 HAA:7 LAA:7) P/M:86 PL:91 Cr:91
 CAN-VÉE déc* 22 65%Fiab IPV 2475/50%
 Kg L-909/4% G-3/25% %G 0,29 PRO\$
 RM 100 P-24/4% %P 0,06 -228
 CAN-VÉE déc* 22 46%Fiab CONF 6/82%
 SM 2 P/M 9 PL 5 Cr 6
 02-01 305 9710 443 4,6 317 3,3
 MCR 244 301 252
 03-03 251 10403 415 4,0 335 3,2
 MCR 227 247 229
 04-02 305 13252 556 4,2 453 3,4
 315 13485 571 4,2 463 3,4
 MCR 265 302 289
 05-02 271 12993 459 3,5 416 3,2
 MCR 249 239 255
 5 LACT: 56835 2323 4,1 1867 3,3 KG
 MCR Moy. L246(-22) G272(-15) P256(-20)
 Data Progéniture: 0EX 1TB 0BP 0B 0P
 1 FILLES ÉM moy. 14344 599 4,2 468 3,3
 ÉM moy. L 271 G307 P283

NORCA SILKY ALONZO PB

HOCANM107685055 B&W *A2A2*CVF*RDF*BYF*BLF*
 CAN-GVÉE déc* 22 99%Fiab GLPI 2705/97%
 Kg L-1111 G 28 %G 0,63 P-21 %P 0,14
 CAN-GVÉE déc* 22 98%Fiab CONF 9

MABEL SATISFACTION DIVILIANE PB

HOCANF106945270 B&W N:01 juin 2011
 TB-85-3ANS-CAN
 02-00 305 9927 389 3,9 321 3,2
 365 11511 453 3,9 377 3,3
 MCR 262 276 265
 03-06 305 12222 454 3,7 399 3,3
 MCR 249 251 256
 2 LACT: 26929 1043 3,9 898 3,3 KG
 MCR Moy. L256(3) G264(-1) P261(7)
 Data Progéniture: 0EX 1TB 0BP 0B 0P
 1 FILLES ÉM moy. 12968 552 4,3 423 3,3
 ÉM moy. L 245 G283 P256

ZANI BOLTON MASCALESE ET PB

HOITAM17990516801 B&W *CVF*BYF*BLF*DPF ET
NORCA SILKY ALL RIGHT PB
 HOCANF106935835 B&W ET N:29 oct 2011
 TB-85-2ANS-CAN 3*(0/16)

CHARTROISE SATISFACTION-ET PB

HOUSAM66050419 B&W *A1A2*RDC*CVF*BYF*BLF*
 TB-85-4ANS-CAN

MABEL OUTSIDE DIVIDE PB

HOCANF101642879 B&W ET N:25 avr 2003
 TB-88-4ANS-CAN 1*(2/3)
 08-01 305 15495 542 3,5 463 3,0
 365 17898 626 3,5 541 3,0
 MCR 308 295 293
 5 LACT: 92707 3298 3,6 2893 3,1 KG
 MCR Moy. L278(43) G264(29) P266(28)
 Data Progéniture: 0EX 3TB 3BP 0B 0P
 6 FILLES ÉM moy. 13921 504 3,6 428 3,1
 ÉM moy. L 263 G258 P259

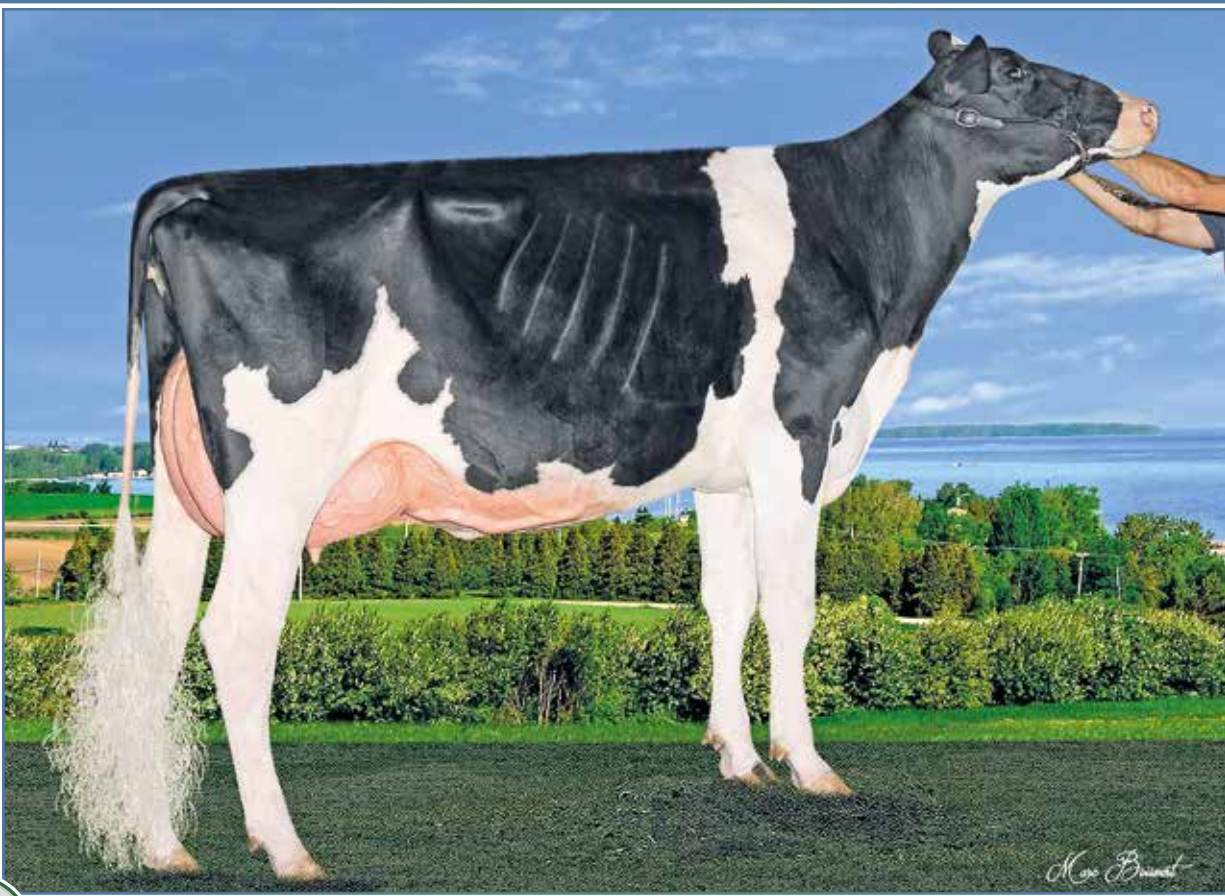

32

Robel Pinkman Eclair EX-92 2E (SM:95)

4-00 296 16 090 kg 4,2% 3,2% (315-362-320)

Au cœur des familles de Robel, Maître-éleveur 2020

Même famille

RAYNALYNE LUSTER P LUNA

HOCANF120018490 B&W N:23 juin 2022
 CAN-MP déc* 22 46%Fiab IPV MP 3023/44%
 Kg L-106/27% G 45/80% %G 0,44 PRO\$
 RM 104 P 22/62% %P 0,21 1400
 CAN-MP déc* 22 45%Fiab CONF 8/92%
 SM 5 P/M 7 PL 5 Cr 4

1 an été pour 2023 !

Consigné Par:
 FERME RAYLYNE
 Tél: 418-345-8773

4e-6e Mère maternelle
 MIBELSON HELENC HAZEL TB-88-2ANS-CAN 1*
 ROCLAIRSON MILAN ELDA TB-85-3ANS-CAN 1*
 BRACKLEYFARM C HELENE TB-86-4ANS-CAN 2*

CHERRY-LILY ZIP LUSTER-P-ET PB

HO840M3138843085 B&W *POC*A2A2*CDF*CVF*RD
 CAN-GVÉE déc* 22 98%Fiab GLPI 3442/94%
 Kg L 1203/72% G 81/88% %G 0,29 PRO\$
 RM 103 P 47/67% %P 0,05 2669
 CAN-GVÉE déc* 22 97%Fiab CONF 8/94%
 SM 6 P/M 9 PL 3 Cr 6

Data Progéniture: 984 Filles: 79,00% BP+
 0EX 96TB 683BP 198B 7P
 976 FILLES ÉM moy. 13457 543 4,0 430 3,2
 ÉM moy. L 254 G278 P260

 OCD ERASER ZIPIT-P-ET PB

HO840M3125170883 B&W *POC*A2A2*CVF*RDF*BY
 CAN-GVÉE déc* 22 95%Fiab GLPI 3165/91%
 Kg L 1162 G 39 %G 0,04 P 39 %P 0,00
 CAN-GVÉE déc* 22 92%Fiab CONF 7

CHERRY-LOR KBOY LOMA-ET

HO840F3130708852 B&W *POC*RDF*BLF*DPF ET
 TB-85-3ANS-USA
 04-03 288 14669 615 4,2 489 3,3
 2 LACT: 28749 1261 4,4 973 3,4 KG

KERNDTWAY ERASER P-ET PB

HOUSAM69502427 B&W *POC*A1A2*CVF*RDF*BYF*
 EX-90-4ANS-USA

LANDIS MRK MOGUL ZANETA-ET PB

HOUSAF142155976 B&W *BLF*DPF ET

MORNINGVIEW MCC KINGBOY-ET PB

HOUSAM72044077 B&W *POF*A2A2*CDF*CVF*RDF*
 EX-92-4ANS-USA ST*17

TIGER-LILY SS LIQUID-ET

HOUSAF71708873 B&W *POC*RDC*BLF*DPF ET

ROBEL DOORMAN ELECTRA PB

HOCANF109946263 B&W ET N:03 mai 2016
 TB-86-3ANS-CAN
 SM:85 (AV:7 HAA:7 LAA:6) P/M:87 PL:86 Cr:87
 CAN-GVÉE déc* 22 85%Fiab IPVG 2604/82%
 Kg L-1415/0% G 10/40% %G 0,59 PRO\$
 RM 105 P-4/20% %P 0,37 113

CAN-GVÉE déc* 22 83%Fiab CONF 7/88%
 SM 4 P/M 5 PL 7 Cr 3

02-00 305 8463 426 5,0 332 3,9
 MCR 223 302 274

04-02 299 9655 494 5,1 394 4,1
 MCR 204 279 259

05-01 305 12859 639 5,0 509 4,0
 308 12947 644 5,0 513 4,0

MCR 259 347 324

06-01 P159 10758 569 5,3 433 4,0
 PMCR 213 306 272

5 LACT: 46852 2347 5,0 1861 4,0 KG

MCR Moy. L220 G301 P276

1 Supérieure Lactations

Data Progéniture: 0EX 0TB 1BP 0B 0P

1 FILLES ÉM moy. 14979 709 4,7 547 3,7

ÉM moy. L 283 G363 P331

VAL-BISSON DOORMAN PB

HOCANM107281711 B&W *POF*A2A2*CDF*CVF*RDF
 EX-90-5ANS-CAN ST*16
 CAN-GVÉE déc* 22 99%Fiab GLPI 2800/99%
 Kg L-346 G 19 %G 0,29 P 20 %P 0,26
 CAN-GVÉE déc* 22 99%Fiab CONF 8

ROBEL GOLDWYN ELSA PB

HOCANF106048226 B&W ET N:19 juil 2009
 TB-87-3ANS-CAN 7*(5/30)

02-01 305 7300 331 4,5 246 3,4
 MCR 183 222 192

03-02 305 7167 315 4,4 254 3,5
 MCR 153 179 169

04-05 305 10992 531 4,8 384 3,5
 345 11824 569 4,8 420 3,6

MCR 214 281 239

05-08 70 1745 83 4,8 64 3,7

4 LACT: 29344 1364 4,6 1035 3,5 KG

MCR Moy. L183(-26) G227(-5) P200(-15)

Data Progéniture: 4EX 4TB 0BP 0B 0P

8 FILLES ÉM moy. 11962 588 4,9 418 3,5

ÉM moy. L 226 G301 P253

DE-SU 521 BOOKEM-ET PB

HOUSAM66636657 B&W *POF*A2A2*CVF*RDF*BYF*
 EX-90-8ANS-USA

VAL-BISSON SHOTTLE IMELDA PB

HOCANF106173432 B&W *CVF*BYF*BLF*DPF ET
 EX-91-6ANS-CAN EX-94-7ANS-USA 10*(7/43)

BRAEDALE GOLDWYN PB

HOCANM10705608 B&W *A1A2*CDC*CVF*BYF*BLF
 BP-84-8ANS-CAN GM*12 EXTRA*05

MIBELSON DRAKE HEAVEN PB

HOUSAM103780151 B&W ET N:01 mars 2007
 TB-85-2ANS-CAN 2*(0/10)

02-01 305 8798 341 3,9 284 3,2
 365 10156 403 4,0 334 3,3

MCR 226 237 229

2 LACT: 20079 808 4,0 653 3,3 KG

MCR Moy. L223(17) G239(11) P224(12)

3E 1 AN-JR. CHICOUTIMI 2008

Data Progéniture: 2EX 2TB 1BP 0B 0P

4 FILLES ÉM moy. 10321 427 4,1 339 3,3

ÉM moy. L 195 G219 P205

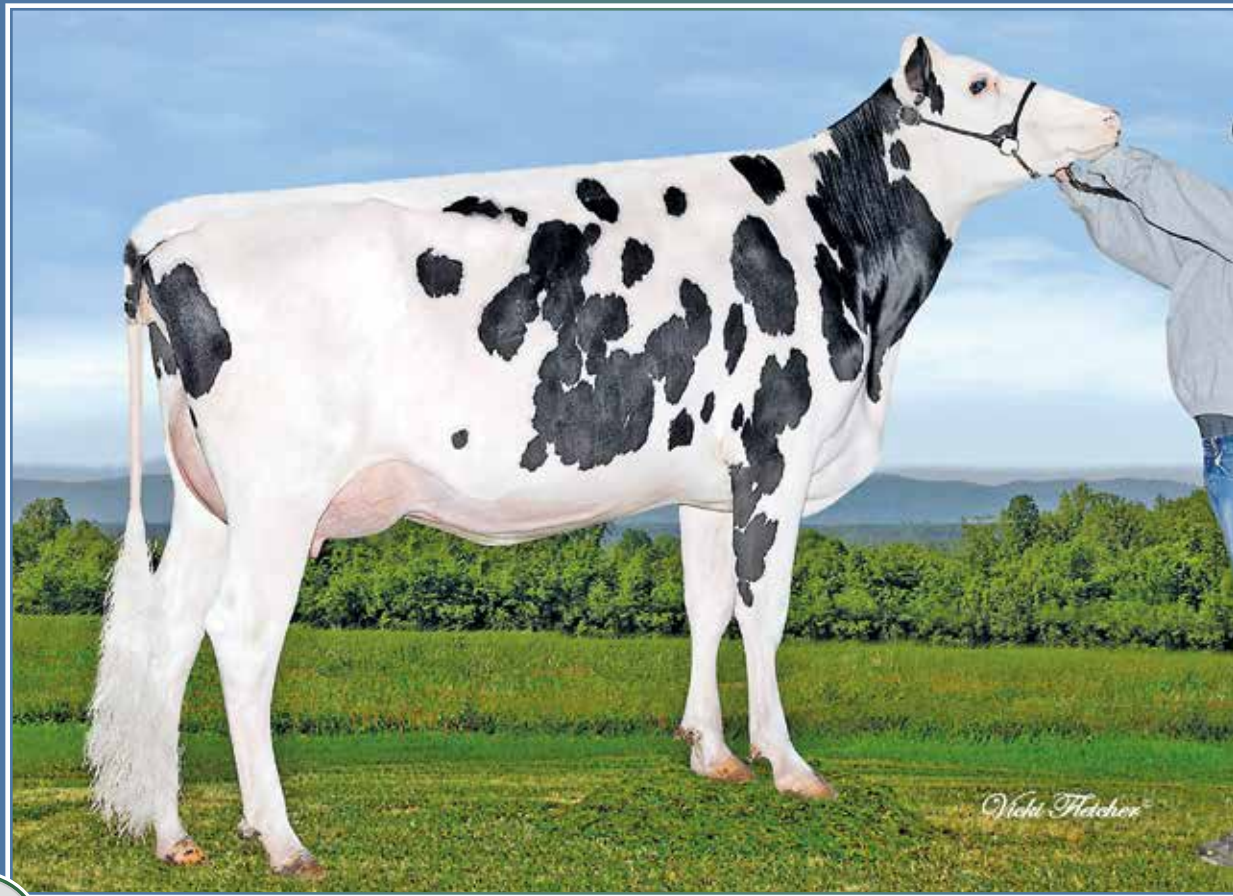

33

Speek-NJ Observ Fandango TB-87 15*

Suivie de 8 mères EX consécutives

4^e mère**LIATRIS LAMBDA FANLA**

HOCANF120317258 B&W N:08 déc 2020
 CAN-GMP déc* 22 83%Fiab IPV MPG 3501/80%
 CAN-GVÉE déc* 22 99%Fiab GLPI 3697/97%
 Kg L 890/77% G 39/75% %G 0,05 PRO\$
 RM 107 P 36/82% %P 0,06 2353
 CAN-GMP déc* 22 80%Fiab CONF 12/99%
 SM 8 P/M 11 PL 6 Cr 11

4e-12e Mère maternelle
 SPEEK-NJ OBSERV FANDANGO-ET TB-87-7ANS-CAN15*
 MOR-YET SHOTTLE FAITH-ET EX-90-4ANS-USA
 GBM ALLEN FABULOUS-ET EX-91-2E-USA
 GBM DURHAM BC ANNABELL EX-90-3ANS-USA
 GBM CHARLES JANELLE EX-93
 GBM VAL BLACKSTAR JEAN EX-94
 GBM VALIANT JANICE EX-92 2E USA
 SYLVAN-DELL M C JANICE EX-91-USA 2E DOM
 SYLVAN-DELL ATLAS JILL EX-90-USA 2E

Consigné Par:
 FERME LIATRIS SENC
 Tél: 418-679-9156

Vêlé 4 déc. 2022

FARNEAR DELTA-LAMBDA-ET PB

HO840M3125993715 B&W *POF*A1A2*CDF*CVF*RD
 CAN-GVÉE déc* 22 99%Fiab GLPI 3697/97%
 Kg L 1355/78% G 60/72% %G 0,06 PRO\$
 RM 104 P 60/84% %P 0,11 2876
 CAN-GVÉE déc* 22 98%Fiab CONF 14/99%
 SM 11 P/M 13 PL 7 Cr 7

Data Progéniture: 1750 Filles: 88,00% BP+
 32EX 626TB 892BP 199B 1P
 1859 FILLES ÉM moy. 13534 543 4,0 442 3,3
 ÉM moy. L 256 G278 P267

MR MOGUL DELTA 1427-ET PB

HOUAM72128216 B&W *A1A2*CDF*CVF*BYF*
 CAN-GVÉE déc* 22 99%Fiab GLPI 3129/98%
 Kg L 955 G 53 %G 0,14 P 34 %P 0,01
 CAN-GVÉE déc* 22 99%Fiab CONF 4

EDG LORETTE UNO 2198-ET

HOUAF72437745 ET N:25 avr 2013
 EX-91-5ANS-USA
 04-02 305 13821 562 4,1 489 3,5
 330 14361 585 4,1 512 3,6
 3 LACT: 39735 1518 3,8 1431 3,6 KG

MOUNTFIELD SSI DCY MOGUL-ET PB

HO840M3006972816 B&W *POF*A1A2*CDF*CVF*RD
 EX-93-7ANS-USA EXTRA'15
MISS OCD ROBST DELICIOUS-ET PB
 HO840F3006989479 B&W ET N:28 janv 2011
 TB-87-3ANS-USA

AMIGHETTI NUMERO UNO ET PB

HOITAM17990915143 B&W *POF*A1A2*CDF*BYF*
 EX-90-3ANS-HUN ST'15

VELTHUIS SNOWMAN LORETTE-ETS PB

HOCANF11294716 B&W ETM N:19 avr 2011
 TB-86-3ANS-USA

VELVET-VIEW-KJ SOCRATES-ET PB

HOUAM133126053 B&W *A2A2*CVF*RDF*BLF*DPF
 EX-94-5ANS-USA GM'10

RIVER-GORGE JUDY-ET PB

HOUAF62233521 B&W ET N:26 mars 2005
 TB-85-2ANS-USA

MORNINGVIEW MCC KINGBOY-ET PB

HOUAM72044077 B&W *POF*A2A2*CDF*CVF*BYF*
 EX-92-4ANS-USA ST'17

JEANLU MOGUL FANTASTIK PB

HOCANF108228055 B&W ET N:07 mars 2013
 02-03 61 2355 125 5,3 69 2,9
 1 LACT: 2355 125 5,3 69 2,9 KG
 Data Progéniture: 1EX 1TB 0BP 0B 0P
 2 FILLES ÉM moy. 14662 578 3,9 455 3,1
 ÉM moy. L 277 G296 P275

LIATRIS IMPRESSION FANFARON PB

HOCANF110720305 B&W MB N:04 févr 2018
 TB-87-3ANS-CAN
 SM:90 (AV:7 HAA:8 LAA:6) P/M:85 PL:86 Cr:89
 CAN-VÉE déc* 22 67%Fiab IPV 3032/57%
 Kg L 342/50% G 26/60% %G 0,11 PRO\$
 RM 106 P 10/42% %P 0,00 1357
 CAN-VÉE déc* 22 54%Fiab CONF 10/97%
 SM 8 P/M 6 PL 6 Cr 8

01-11	305	9090	403 4,4	304 3,3
	305	9090	403 4,4	304 3,3
	MCR	232	278	245
02-10	300	9691	420 4,3	345 3,6
	MCR	211	248	237
03-09	305	11025	486 4,4	379 3,4
	MCR	221	261	238
04-08	P47	12239	525 4,3	420 3,4
	PMCR	230	265	251
4	LACT:	32299	1417 4,4	1112 3,4
	MCR Moy.	L224 G263 P243		

Data Progéniture: 0EX 0TB 1BP 0B 0P
 1 FILLES ÉM moy. 12756 537 4,2 422 3,3
 ÉM moy. L 241 G275 P255

MONUMENT IMPRESSION-ET PB

HOUAM66382657 B&W *POF*A2A2*CVF*BYF*
 EX-95-9ANS-CAN ST'13
 CAN-GVÉE déc* 22 99%Fiab GLPI 2731/99%
 Kg L 504 G 2 %G 0,14 P 4 %P 0,10
 CAN-GVÉE déc* 22 99%Fiab CONF 7

BLONDIN KINGBOY FANTA PB

HOCANF109046014 B&W ET N:11 déc 2014
 EX-91-4E-CAN 3*(8/9)
 03-01 299 12790 486 3,8 404 3,2
 MCR 277 288 275
 04-01 288 13572 540 4,0 434 3,2
 MCR 299 290 273
 05-00 305 14754 579 3,9 449 3,0
 MCR 274 292 267
 07-01 305 14791 600 4,1 453 3,1
 314 15080 612 4,1 463 3,1
 MCR 273 302 270

6 LACT: 86253 3393 3,9 2698 3,1
 MCR Moy. L271(37) G287(28) P268(24)
 Data Progéniture: 2EX 8TB 0BP 0B 0P
 10 FILLES ÉM moy. 12597 535 4,2 415 3,3
 ÉM moy. L 238 G274 P251

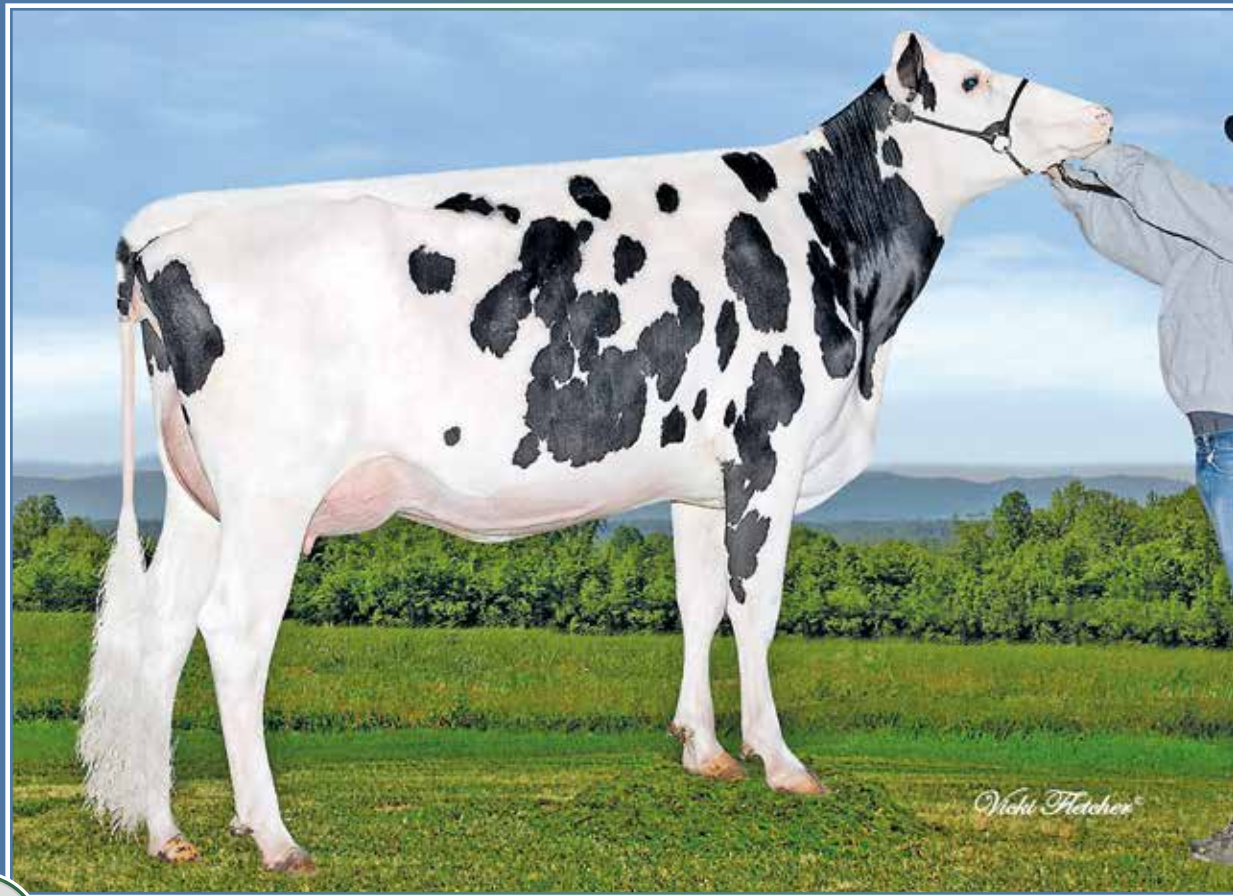

34

Speek-NJ Observ Fandango TB-87 15*

Suivie de 8 mères EX consécutives

4^e mère

Nicki Fletcher

LIATRIS FLEURY FANRY

HOCANF120317260 B&W N:11 déc 2020
 CAN-GMP déc* 22 79%Fiab IPV MPG 3072/76%
 Kg L 191/42% G 39/75% %G 0,29 PRO\$
 RM 102 P 18/55% %P 0,10 1629
 CAN-GMP déc* 22 76%Fiab CONF 7/88%
 SM 5 P/M 8 PL 0 Cr 4

4e-12e Mère maternelle
 SPEEK-NJ OBSERV FANDANGO-ET TB-87-7ANS-CAN15*
 MOR-YET SHOTTLE FAITH-ET EX-90-4ANS-USA
 GBM ALLEN FABULOUS-ET EX-91-2E-USA
 GBM DURHAM BC ANNABELL EX-90-3ANS-USA
 GBM CHARLES JANELLE EX-93
 GBM VAL BLACKSTAR JEAN EX-94
 GBM VALIANT JANICE EX-92 2E USA
 SYLVAN-DELL M C JANICE EX-91-USA 2E DOM
 SYLVAN-DELL ATLAS JILL EX-90-USA 2E

Consigné Par:
 FERME LIATRIS SENC
 Tél: 418-679-9156

Vêlé 8 déc. 2022

BOFRAN FLEURY-ET PB

HO840M3146617760 B&W *A2A2*CVF*RDF*BYF*BL
 CAN-GMP déc* 22 82%Fiab GPA LPI 3312/78%
 Kg L-511/77% G 57/68% %G 0,70 PRO\$
 RM 103 P 25/34% %P 0,35 2193
 CAN-GMP déc* 22 79%Fiab CONF 7/91%
 SM 7 P/M 10 PL -2 Cr 2

Data Progéniture: 18 Filles: 77,00% BP+
 OEX 2TB 12BP 4B 0P

KINGS-RANSOM SCORE-ET PB

HO840M3139851164 B&W *A2A2*CDF*CVF*BYF*BL
 CAN-GVÉE déc* 22 98%Fiab GLPI 3097/94%
 Kg L-847 G 47 %G 0,71 P 10 %P 0,32
 CAN-GVÉE déc* 22 96%Fiab CONF 6

BOFRAN DETOUR FLAVIE PB

HOCANF110133686 B&W *A1A2 ET
 TB-85-3ANS-CAN 1*(0/5)
 02-01 305 10963 531 4,8 401 3,7
 365 12836 621 4,8 471 3,7
 MCR 284 366 321

4 LACT: 60852 2767 4,5 2138 3,5 KG

LIATRIS DELTA FANLAINE PB

HOCANF111317924 B&W *A2A2 N:13 janv 2019
 TB-88-3ANS-CAN
 SM:88 (AV:6 HAA:9 LAA:8) P/M:91 PL:88 Cr:87
 CAN-GVÉE déc* 22 84%Fiab IPV G 2882/81%
 Kg L 1143/86% G 32/67% %G 0,10 PRO\$
 RM 101 P 21/61% %P 0,14 1242
 CAN-GVÉE déc* 22 82%Fiab CONF 8/92%
 SM 7 P/M 3 PL 6 Cr 4
 01-10 305 9941 382 3,8 315 3,2
 MCR 254 265 252
 03-03 P236 13383 521 3,9 414 3,1
 PMCR 292 310 284
 2 LACT: 24765 970 3,9 788 3,2 KG
 MCR Moy. L273 G288 P268

MR MOGUL DELTA 1427-ET PB

HOUSAM72128216 B&W *A1A2*CDF*CVF*RDF*BYF*
 CAN-GVÉE déc* 22 99%Fiab GLPI 3129/98%
 Kg L 955 G 53 %G 0,14 P 34 %P 0,01
 CAN-GVÉE déc* 22 99%Fiab CONF 4

BLONDIN KINGBOY FANTA PB

HOCANF109046014 B&W ET N:11 déc 2014
 EX-91-4E-CAN 3*(8/9)
 03-01 299 12790 486 3,8 404 3,2
 MCR 277 288 275
 04-01 288 13572 540 4,0 434 3,2
 MCR 269 290 273
 05-00 305 14754 579 3,9 449 3,0
 MCR 274 292 267
 07-01 305 14791 600 4,1 453 3,1
 314 15080 612 4,1 463 3,1
 MCR 273 302 270

6 LACT: 86253 3393 3,9 2698 3,1 KG

MCR Moy. L271(37) G287(28) P268(24)
 Data Progéniture: 2EX 8TB 0BP 0B 0P
 10 FILLES EM moy. 12597 535 4,2 415 3,3
 EM moy. L 238 G274 P251

WA-DEL YODER BANDARES-ET PB

HOUSAM143189741 B&W *POF*A2A2*CDF*CVF*RDF
KINGS-RANSOM SSHT DIVIDE-ET
 HO840F3126626008 B&W ET N:02 févr 2015

RONELEE MIDNIGHT DETOUR-ET PB

HOUSAM73143748 B&W *A1A2*CDF*CVF*BYF*BLF*

BOFRAN PEPPER FANTASTIQUE PB

HOCANF108538268 B&W *A2A2 ET
 TB-88-5ANS-CAN 6*(0/30)

MOUNTFIELD SSI DCY MOGUL-ET PB

HO840M3006972816 B&W *POF*A1A2*CDF*CVF*RD
 EX-93-7ANS-USA EXTRA'15
MISS OCD ROBST DELICIOUS-ET PB
 HO840F3006989479 B&W ET N:28 janv 2011
 TB-87-3ANS-USA

MORNINGVIEW MCC KINGBOY-ET PB

HOUSAM72044077 B&W *POF*A2A2*CDF*CVF*RDF*
 EX-92-4ANS-USA ST'17

JEANLU MOGUL FANTASTIK PB

HOCANF108228055 B&W ET N:07 mars 2013
 02-03 61 2355 125 5,3 69 2,9
 1 LACT: 2355 125 5,3 69 2,9 KG
 Data Progéniture: 1EX 1TB 0BP 0B 0P
 2 FILLES EM moy. 14662 578 3,9 455 3,1
 EM moy. L 277 G296 P275

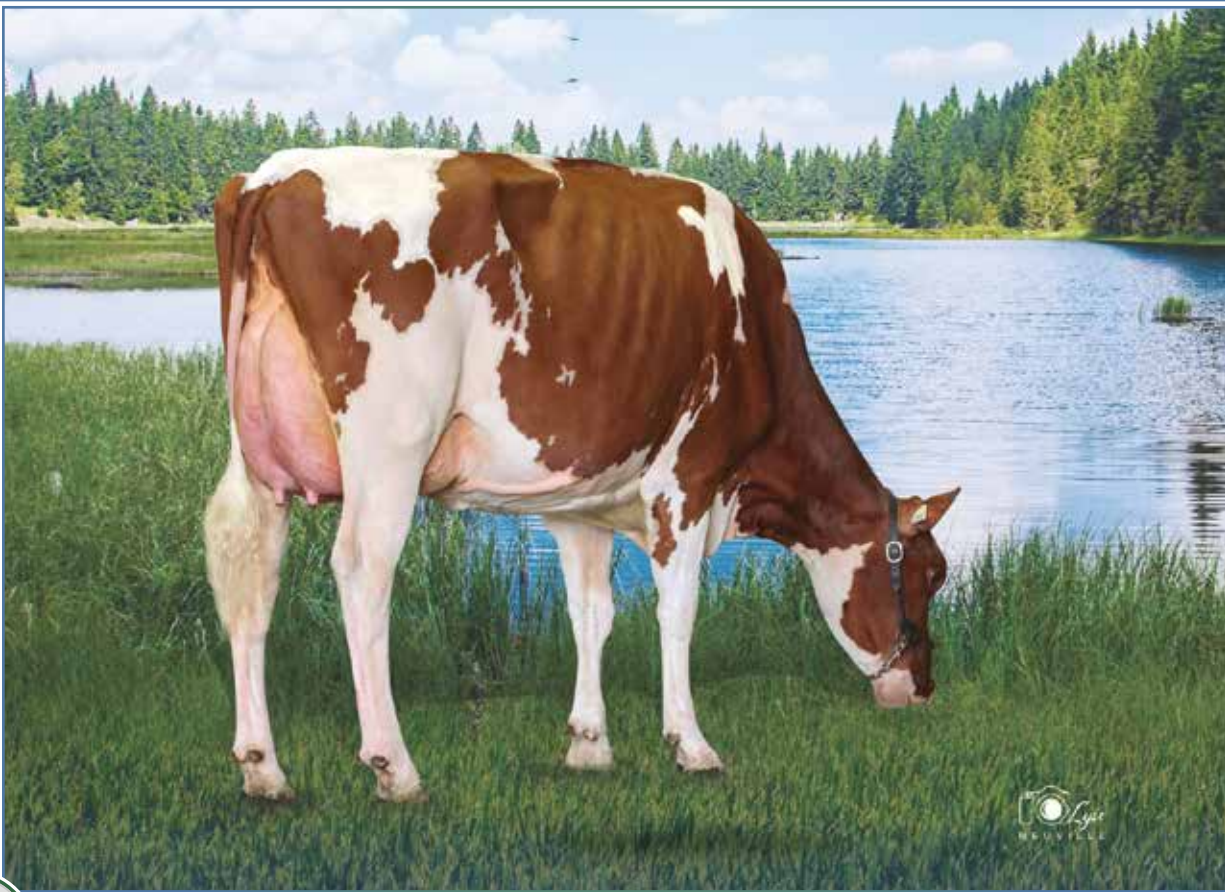

35

Mabel Attraction Red Fabuleuse TB 2 ans

Vous sera offerte!

MABEL ATTRACTION RED FABULEUSE

02-00 P68 9908 425 4,3 335 3,4
 HOCANF120452231 R&W N:13 sept 2020
 TB-85-2ANS-CAN
 SM:85 (AV:7 HAA:9 LAA:8) P/M:86 PL:83 Cr:86
 CAN-MP déc* 22 39%Fiab IPV MP 2265/34%
 Kg L-1197/1% G-27/7% %G 0,19 PRO\$
 RM 93 P-16/8% %P 0,21 -577
 CAN-MP déc* 22 33%Fiab CONF 7/88%
 SM 4 P/M 7 PL 4 Cr 7

1 LACT: 2306 100 4,3 78 3,4 KG
 MCR Moy. L252 G289 P266

Consigné Par:
 FERME MAGUY NORMANDIN INC
 Tél: 418-274-2065 Téléc: 418-274-2065

4e Mère maternelle
 FABRU OUTSIDE FABU TB-88-6ANS-CAN 3*

Garantie gestante

Due 12 sept. 2023 x Ranger-Red (sem. sexeé)
2 ans automne R&W prête pour la saison 2023

APPLE-PTS ATTRACTION-RED-ET PB
 HO840M3147207032 R&W *A1A2*CDF*CVC*BYF*BL
 GMACE déc* 22 92%Fiab GMLPI 2645/87%
 Kg L-890/3% G-10/5% %G 0,25 PRO\$
 RM 95 P 3/10% %P 0,29 324
 GMACE déc* 22 88%Fiab CONF 13/99%
 SM 8 P/M 11 PL 8 Cr 9
 Data Progéniture: 22 Filles: 77,00% BP+
 OEX 3TB 14BP 5B 0P

FARNEAR APPLES IMAC-ET PB
 HO840M3126775147 B&W *A2A2*RDC*CVC*BYF*BL
 CAN-GVÉE déc* 22 96%Fiab GLPI 2514/92%
 Kg L 211 G-15 %G-0,19 P 0 %P-0,05
 CAN-GVÉE déc* 22 93%Fiab CONF 8

MORNINGVIEW MCC KINGBOY-ET PB
 HOUSAM72044077 B&W *POF*A2A2*CDF*CVC*BYF*RDF*
 EX-92-4ANS-USA ST*17

FARNEAR DACIE DANICA PB
 HOUSAF71290989 B&W N:02 mars 2013

CARROUSEL REGIMENT-RED-ET PB
 HOUSAM128891296 R&W *CVC*BLF ET
 TB-85-3ANS-CAN

KAMPS-HOLLOW ALTITUDE-ET PB
 HOUSAF129136431 B&W *RDC*CVC*BLF ET
 EX-95-2E-USA DOM 2*(0/13)

KHW REGIMENT APPLE-RED-ET PB
 HOUSAF135511521 R&W *CVC*BLF*DPF ET
 EX-96-4E-USA DOM 39*(0/195)
 04-01 305 13699 654 4,8 504 3,7
 365 16216 763 4,7 596 3,7
 6 LACT: 109153 5169 4,7 4060 3,7 KG

MABEL ARTIE FABULIANE PB
 HOCANF108900911 R&W N:17 juin 2014
 EX-92-4E-CAN
 SM:94 (AV:8 HAA:8 LAA:8) P/M:90 PL:92 Cr:90
 CAN-VÉE déc* 22 63%Fiab IPV 1857/50%
 Kg L-1505/0% G-44/2% %G 0,13 PRO\$
 RM 91 P-35/1% %P 0,13 -1524
 CAN-VÉE déc* 22 46%Fiab CONF 1/33%
 SM -2 P/M 3 PL -1 Cr 6
 04-00 305 11999 519 4,3 426 3,6
 365 13922 613 4,4 505 3,6
 MCR 252 295 280
 05-03 297 12631 549 4,4 448 3,6
 MCR 245 283 273
 06-02 305 13312 570 4,3 455 3,4
 MCR 254 291 274
 07-06 299 11307 512 4,5 391 3,5
 MCR 207 256 231
 6 LACT: 68228 2983 4,4 2406 3,5 KG
 MCR Moy. L226(-42) G263(-25) P248(-27)
 Data Progéniture: OEX 2TB 0BP 0B 0P
 2 FILLES ÉM moy. 13285 545 4,1 435 3,3
 ÉM moy. L 251 G279 P263

GREENLEA ARTIE-RED-ET PB
 HOUSAM65395083 R&W *A1A2*CDF*CVC*BYF*BLF
 EX-92-5ANS-CAN ST*13
 CAN-GVÉE déc* 22 99%Fiab GLPI 2086/97%
 Kg L-1040 G-16 %G 0,21 P-14 %P 0,17
 CAN-GVÉE déc* 22 98%Fiab CONF 3

MABEL SECURE FABULIA PB
 HOCANF107668910 R&W N:03 mars 2012
 BP-83-2ANS-CAN
 02-03 305 10736 388 3,6 351 3,3
 365 12719 465 3,7 426 3,4
 MCR 272 264 279
 1 LACT: 20675 795 3,8 735 3,6 KG
 MCR Moy. L272(16) G264(-6) P279(26)
 Data Progéniture: 1EX 0TB 0BP 0B 0P
 1 FILLES ÉM moy. 11433 488 4,3 390 3,4
 ÉM moy. L 216 G250 P236

DUDOC MR BURNS PB
 HOCANM100745543 B&W *A1A2*RDC*CVC*BYF*BLF
 TB-85-5ANS-CAN EXTRA*09

KHW REGIMENT ARIEL-RED-ET PB
 HOUSAF135511512 R&W *CVC ET N:03 mai 2004
 TB-87-2ANS-USA TB-89-4ANS-CAN 2*(5/5)

CRACKHOLM SECURE RED PB
 HOCANM104505308 R&W *A1A1*CVC*BLF ET
 EX-90-3ANS-CAN

MABEL TALENT FABULEUSE PB
 HOCANF104777673 R&W N:21 juil 2007
 EX-92-2E-CAN
 07-02 305 16277 580 3,6 523 3,2
 365 18537 666 3,6 602 3,3
 MCR 299 286 308
 5 LACT: 86448 3228 3,7 2889 3,3 KG
 MCR Moy. L283(33) G277(23) P288(37)
 Data Progéniture: OEX 0TB 1BP 0B 0P
 1 FILLES ÉM moy. 14397 515 3,6 461 3,2
 ÉM moy. L 272 G264 P279



Vicki Fletcher

36

Calbrett Shottle Lisamaree EX-91 27*

Plusieurs filles et embryons vendus à l'international
Nominée Vache de l'année 2016
5^e mère

MABEL SIDEKICK LADY GAGA

HOCANF120452239 B&W N:08 nov 2020
CAN-MP déc* 22 40%Fiab IPV MP 3110/38%
Kg L-38/30% G 33/68% %G 0,32 PRO\$
RM 102 P 26/69% %P 0,23 1297
CAN-MP déc* 22 38%Fiab CONF 13/99%
SM 11 P/M 6 PL 9 Cr 7

01-11	P65	11169	481 4,3	352 3,2	
	PMCR	280	323	275	
1	LACT:	2732	114 4,2	85 3,1	KG
MCR Moy. L280 G323 P275					

Consigné Par:
FERME MAGUY NORMANDIN INC
Tél: 418-274-2065 Téléc: 418-274-2065

4e-7e Mère maternelle
FLEURY GEN MILLION LADYMARIE TB-87-6ANS-CAN
CALBRETT SHOTTLE LISAMAREE EX-91-6ANS-CAN 27*
LYLEHAVEN LILA Z EX-94-7ANS-CAN 25*
LYLEHAVEN FORM LAURA-ET EX-94-3E-USA 8*

Vêlé 2 nov. 2022 | Saillie 9 jan. 2023 x Master

WALNUTLAWN SIDEKICK PB

HOCANM12508113 B&W *A2A2*CDF*CVF*RDF*BYF*
TB-85-2ANS-CAN
P/M:81 PL:89 Cr:87
CAN-GVÉE déc* 22 99%Fiab GLPI 3103/97%
Kg L-1308/1% G 20/26% %G 0,64 PRO\$
RM 105 P-7/5% %P 0,32 962
CAN-GVÉE déc* 22 99%Fiab CONF 16/99%
SM 13 P/M 7 PL 12 Cr 11
Data Progéniture: 3713 Filles: 90,00% BP+
23EX 1358TB 1992BP 334B 6P
3809 FILLES EM moy. 12049 510 4,2 403 3,3
EM moy. L 228 G261 P244

WILLSBRO ABBOTT PB

HOGBRM388380500583 B&W *A2A2*CDC*CVF*BYF*
CAN-GVÉE déc* 22 99%Fiab GLPI 3157/96%
Kg L 238 G 66 %G 0,49 P 37 %P 0,23
CAN-GVÉE déc* 22 97%Fiab CONF 6

STE ODILE SATISFACTION PB

HOCANM107684748 B&W *A2A2*CVF*BYF*BLF ET
WILLSBRO MOGUL AMBER ET PB
HOGBRF12416103 B&W ET N:21 nov 2012

WALNUTLAWN MCCUTCHEN SUMMER PB

HOCANF1120480 B&W ET N:11 févr 2013
EX-94-2E-CAN EX-95-8ANS-USA 11*(7/48)
01-10 305 10438 476 4,6 336 3,2
365 12248 561 4,6 403 3,3
MCR 267 331 269
3 LACT: 27218 1225 4,5 854 3,1 KG

DE-SU BKM MCCUTCHEN 1174-ET PB

HOUSAM69990138 B&W *POF*A1A2*CDF*CVF*RDF*
EX-93-4ANS-USA ST*15
MISTY SPRINGS LAVANGUARD SUE PB
HOCANF9979603 B&W *BYF ET N:16 août 2009
TB-89-4ANS-CAN 13*(0/65)

MABEL DOC LADYROSIA PB

HOCANF111465447 B&W N:18 janv 2019
TB-85-2ANS-CAN
SM:85 (AV:8 HAA:7 LAA:8) P/M:86 PL:85 Cr:88
CAN-VÉE déc* 22 62%Fiab IPV 3082/55%
Kg L 1232/88% G 46/81% %G 0,00 PRO\$
RM 99 P 59/97% %P 0,15 1588
CAN-VÉE déc* 22 52%Fiab CONF 8/92%
SM 7 P/M 5 PL 6 Cr 3
01-09 295 11478 444 3,9 396 3,5
MCR 300 310 322
02-09 304 14070 576 4,1 505 3,6
MCR 313 343 353
03-09 P76 14581 519 3,6 491 3,4
PMCR 296 281 311
3 LACT: 30148 1180 3,9 1049 3,5 KG
MCR Moy. L303 G311 P329
1 Supérieure Lactations
Data Progéniture:
1 FILLES EM moy. 14820 630 4,3 455 3,1
EM moy. L 280 G323 P275

WOODCREST KING DOC PB

HO840M3132417775 B&W *POF*A1A2*CDF*CVF*RD
TB-88-1ANS-USA
CAN-GVÉE déc* 22 99%Fiab GLPI 3166/97%
Kg L 1387 G 53 %G 0,01 P 55 %P 0,06
CAN-GVÉE déc* 22 98%Fiab CONF 9

MORNINGVIEW MCC KINGBOY-ET PB

HOUSAM72044077 B&W *POF*A2A2*CDF*CVF*RDF*
EX-92-4ANS-USA ST*17
WCD-ZBW MACK DADDY-ET
HO840F3012506777 ET N:29 oct 2013
TB-88-3ANS-USA

MABEL EPIC LADYROSIA PB

HOCANF110430455 B&W N:24 janv 2017
EX-90-4ANS-CAN
01-11 305 12193 439 3,6 390 3,2
MCR 311 303 315
03-04 305 14945 541 3,6 491 3,3
307 15031 545 3,6 494 3,3
MCR 331 324 336
04-04 279 14139 518 3,7 466 3,3
MCR 292 289 302
3 LACT: 46486 1724 3,7 1535 3,3 KG
MCR Moy. L311(41) G305(18) P318(39)
1 Supérieure Lactations
Data Progéniture: 0EX 1TB 1BP 0B 0P
2 FILLES EM moy. 16038 611 3,8 536 3,3
EM moy. L 303 G313 P324

GENERATIONS EPIC PB

HOCANM11104016 B&W *A1A2*CVF*BYF*BLF*DPF
EX-94-4ANS-CAN ST*15
FLEURY BROKAW LADYROSE PB
HOCANF108641294 B&W N:20 oct 2014
TB-88-3ANS-CAN
03-02 305 13679 564 4,1 456 3,3
365 15845 669 4,2 536 3,4
MCR 293 328 306
2 LACT: 29158 1215 4,2 972 3,3 KG
MCR Moy. L284(13) G316(25) P292(17)
Data Progéniture: 1EX 0TB 0BP 0B 0P
1 FILLES EM moy. 16461 595 3,6 524 3,2
EM moy. L 311 G305 P317

CHAILOW LAMBDA MALAURIE

HO CANF120486230 B&W N:05 nov 2021
 *A1A2*BE*VRF*CDF*RDF*BLF*DPF*CNF
 CAN-GMP déc* 22 84%Fiab IPV MPG 3098/81%
 Kg L 258/45% G 31/66% %G 0,21 PRO\$
 RM 99 P 23/64% %P 0,12 1372
 CAN-GMP déc* 22 81%Fiab CONF 12/99%
 SM 9 P/M 8 PL 7 Cr 8

Sailie 6 jan. 2023 x Alpha (sem. sexée)

Consigné Par:
 FERME LACNOR INC
 Tél: 418-487-4937 Téléc: 418-343-2597
 4e Mère maternelle
 CHAILOW THUNDER MARISA EX-912E-CAN

FARNEAR DELTA-LAMBDA-ET PB

HO840M3125993715 B&W *POF*A1A2*CDF*CVF*RD
 CAN-GVÉE déc* 22 99%Fiab GLPI 3697/97%
 Kg L 1355/78% G 60/72% %G 0,06 PRO\$
 RM 104 P 60/84% %P 0,11 2876
 CAN-GVÉE déc* 22 98%Fiab CONF 14/99%
 SM 11 P/M 13 PL 7 Cr 7
 Data Progéniture: 1750 Filles: 88,00% BP+
 32EX 626TB 892BP 199B 1P
 1859 FILLES EM moy. 13534 543 4,0 442 3,3
 EM moy. L 256 G278 P267

CHAILOW UNIX MAGALIE PB

HO CANF110905373 B&W *A1A2*BE*VRF*CDF*RDF*
 TB-88-3ANS-CAN
 SM:90 (AV:9 HAA:8 LAA:8) P/M:88 PL:86 Cr:86
 CAN-GVÉE déc* 22 83%Fiab IPVG 2749/80%
 Kg L 766/72% G 16/47% %G-0,12 PRO\$
 RM 98 P 22/62% %P-0,02 646
 CAN-GVÉE déc* 22 81%Fiab CONF 10/97%
 SM 7 P/M 6 PL 8 Cr 7
 03-00 305 12808 531 4,2 436 3,4
 319 13242 551 4,2 452 3,4
 MCR 275 307 293
 1 LACT: 13242 551 4,2 452 3,4 KG
 MCR Moy. L275(39) G307(32) P293(36)

MR MOGUL DELTA 1427-ET PB

HOU SAM72128216 B&W *A1A2*CDF*CVF*RDF*BYF*
 CAN-GVÉE déc* 22 99%Fiab GLPI 3129/98%
 Kg L 955 G 53 %G 0,14 P 34 %P 0,01
 CAN-GVÉE déc* 22 99%Fiab CONF 4

EDG LORETTE UNO 2198-ET

HOU SAF72437745 ET N:25 avr 2013
 EX-91-5ANS-USA
 04-02 305 13821 562 4,1 489 3,5
 330 14361 585 4,1 512 3,6
 3 LACT: 39735 1518 3,8 1431 3,6 KG

CROTEAU LESPERRON UNIX PB

HOCANM107567492 B&W *POF*A1A1*CDF*CVF*RDF
 EX-96-7ANS-CAN ST*17
 CAN-GVÉE déc* 22 99%Fiab GLPI 2843/99%
 Kg L 565 G 14 %G-0,07 P 13 %P-0,05
 CAN-GVÉE déc* 22 99%Fiab CONF 9

CHAILOW SMURF MEGANE PB

HOCANF110329166 B&W N:10 oct 2016
 EX-90-2E-CAN
 02-00 305 10206 392 3,8 350 3,4
 365 11888 460 3,9 413 3,5
 MCR 254 261 271
 04-07 305 12905 441 3,4 437 3,4
 MCR 261 242 280
 2 LACT: 31051 1155 3,7 1093 3,5 KG
 MCR Moy. L258(56) G252(27) P276(57)
 Data Progéniture: 0EX 1TB 0BP 0B 0P
 1 FILLES EM moy. 14556 599 4,1 485 3,3
 EM moy. L 275 G307 P293

MOUNTFIELD SSI DCY MOGUL-ET PB

HO840M3006972816 B&W *POF*A1A2*CDF*CVF*RD
 EX-93-7ANS-USA EXTRA15
 MISS OCD ROBST DELICIOUS-ET PB
 HO840F3006989479 B&W ET N:28 janv 2011
 TB-87-3ANS-USA

AMIGHETTI NUMERO UNO ET PB

HOITAM17990915143 B&W *POF*A1A2*CVF*RDF*B
 EX-90-3ANS-HUN ST*15

VELTHUIS SNOWMAN LORRETTE-ETS PB

HOCANF11294716 B&W ET N:19 avr 2011
 TB-86-3ANS-USA

AMIGHETTI NUMERO UNO ET PB

HOITAM17990915143 B&W *POF*A1A2*CVF*RDF*B
 EX-90-3ANS-HUN ST*15

REGAN-ALH DOMAIN DAYA-ET PB

HOU SAF66625459 B&W ET N:01 sept 2010
 EX-93-3E-CAN 16*(0/81)

CHARTROISE SMURF PB

HOU SAM70672880 B&W *A1A2*CVF*BYF*BLF
 TB-85-5ANS-CAN EXTRA16

CHAILOW ALEXANDER MOLINA PB

HOCANF107194015 B&W N:06 mai 2011
 B-77-2ANS-CAN
 04-01 305 10368 415 4,0 339 3,3
 365 11881 480 4,0 395 3,3
 MCR 217 234 223
 4 LACT: 29306 1188 4,1 979 3,3 KG
 MCR Moy. L192(-16) G209(-12) P197(-11)
 Data Progéniture: 1EX 0TB 0BP 1B 0P
 1 FILLES EM moy. 13603 490 3,6 455 3,3
 EM moy. L 257 G251 P275

On est
 disponibles
 à tout bout
 de champ

Nos experts en agriculture
 et agroalimentaire
 se déplacent aux
 quatre coins du pays.

bnc.ca/agricole

 **BANQUE
 NATIONALE**





L'Art de l'Élevage !!

D'un producteur laitier canadien à l'autre

Martin Poirier
Représentant



mpoirier@blondinsires.com

Cell. : 819 996-0449

www.blondinsires.com



ETe et Embryotech ont joint leur expertise
pour mieux répondre à vos besoins
dans toutes les sphères du transfert d'embryons

Dr Marc Déry
Dr Pierre Clavel

Dr Jean Lambert
Dr Yanick Dubois

- + Récolte et transfert d'embryons
- + Fécondation In-Vitro
Centre Satellite de Boviteq
- + Sexage et division d'embryons
- + Sexage échographique
- + Exportation

Félicitations à la vente
Tag Sale Lacnor - Trésy - Maguy
Bon succès à tous

Tél. : 418 871-7878 · 1-800 688-7273
ete.inc@outlook.com

Tél. : 819 751-3237
embryotech@outlook.com

GINGRAS

A S S U R A N C E S



Entreprise



Agricole



Cautionnement



Automobile



Habitation

Une équipe entièrement régionale, dédiée à vous servir.

Gingras Assurances - Cabinet en assurance de dommages

315, rue de l'Hôtel-de-Ville, bureau 200

Chicoutimi QC G7H 4W8

Tél. : 418 543-8650

Télec. : 418 543-0948

Sans frais: 1 877 543-8650

info@gingrasassurances.com

MARC-ANDRÉ DUFOUR

représentant des ventes

- Saguenay-Lac-Saint-Jean
- Charlevoix • Île-d'Orléans



207 rang Fraserville, La Malbaie, Québec G5A 1Z9
T 418 633-6766 F 418 665-6247 • info@abscanadadufour.com



Les résultats sont exceptionnels!



Les centres Desjardins Entreprises du Saguenay,
Lac-Saint-Jean, Charlevoix et Côte-Nord
1 888 Affaire (1 888 233-2473) | desjardins.com

Votre équipe agricole et agroalimentaire À chaque étape de vie de votre entreprise

Une solide équipe composée de professionnels en financement agricole est disponible afin d'élaborer pour vous des stratégies novatrices pouvant répondre à vos besoins d'affaires.

Un accès privilégié à tous nos produits et services et à ceux de nos partenaires Desjardins

- Comptes et trésorerie
- Financement et cartes de crédit
- Transfert de ferme et aide à la relève
- Services internationaux
- Gestion de la paie et des ressources humaines
- Investissement et placements
- Assurance vie et santé, assurance de dommages et assurance crédit
- Assurance collective et épargne-retraite
- Services Fiduciaires

Une équipe dédiée à la réalisation de vos ambitions



Maryse ÉMOND, B.A.A.
Directrice Développement des affaires
Marché agricole
maryse.y.emond@desjardins.com



Catherine CÔTÉ, agronome
Directrice de comptes agricole
catherine.cote@desjardins.com



Frédéric CÔTÉ, agronome
Directeur de comptes agricole
frederic.f.cote@desjardins.com



Jérémie BLACKBURN, agronome
Directeur de comptes agricole
jeremie.blackburn@desjardins.com



Gino CHAYER, B.A.A., M. Sc.
Directeur de comptes agricole
gino.chayer@desjardins.com



Jean-Philippe TREMBLAY
Directeur de comptes agricole
jean-philippe.e.tremblay@desjardins.com



Diane MALTAIS
Directrice de comptes agricole
diane.maltais@desjardins.com

Apl saguenay Service

Performance 418 693-9192





Select Sires Canada, Inc.

PO Box 489, Kemptville, ON K0G 1J0
Tél. : 613 258-3800 Téléc. : 613 258-7257
www.selectsirescanada.com

Sébastien Fortin

Inséminateur/Représentant aux ventes
Cell. : 418 720-9658 · sfortin@selectgen.com

Jean-Francois Dallaire

Représentant aux ventes
Cell. 418 571-2366 · dallairejf@outlook.com

SERVICES FT
Fermes & Technologies

Pour un service professionnel et rapide

Conseiller en vente / Technicien : Patrick Fillon-Tremblay
Cellulaire : 418 557-3400
Courriel : servicesft@gmail.com



**Frédéric Tremblay
Anny-Claude Amyot**

3568, chemin du Lac-Jérôme
Lac Kénogami (Québec)
G8A 2M6

418 590-1218 | 581 234-6711
sabotsmalizo@gmail.com

Pour un taillage professionnel

f



Notre mission

RENDRE LA PRODUCTION LAITIÈRE PLUS FACILE

Pour de l'équipements à la fine pointe de la technologie et de l'innovation dans l'industrie des fermes.



Navigateur de troupeau HN100



MAXIMUS LA SOLUTION EN PRÉVENTION

Un panneau de contrôle qui sera répondre à vos attentes !



AUTORATION



Votre succès au bout des doigts !



580, AVENUE DU CHÂTEAU, SAINT-BRUNO

418 343-2250

Télec. : 418 343-3136

NOUVEAU PROPRIÉTAIRE
NICOLAS BOUDREAU

Ensemble pour une agriculture durable.



nutrinor
COOPÉRATIVE