

25 JUILLET 2023 | 10H30

VENTE
DURHAM
Celebration SALE

LINDA LALLIER, GILBERT ET VINCENT BEAUDOIN

À LA FERME BEAUDOIN
288, RANG 10, DURHAM-SUD QC J0H 2C0

Boulet
Encans Boulet Inc.



VENTE
DURHAM
Celebration SALE



BONJOUR ET BIENVENUE

Il y a un peu plus de 12 ans débutait la folle idée de démarrer en production laitière et de d'entamer l'élevage d'un troupeau laitier Holstein. Le choix du préfixe DURHAM allait de soi puisqu'il était déjà associé à notre élevage de chevaux Clydesdales initié par la famille Beaudoin de Durham Sud depuis plus de 50 ans. **Les vaches, c'est le rêve de Linda et aujourd'hui une passion commune avec Vincent.**

C'est donc avec beaucoup de travail et de détermination que petit à petit le troupeau s'est développé. L'acquisition initiale de quelques bons sujets provenant de famille de vaches reconnues nous a permis de développer un troupeau à notre image : des vaches alliant conformation, production et longévité. Nous vous offrons aujourd'hui des animaux agréables à travailler, qui pourront vous rendre compétitifs aux expositions et qui vous aideront également à remplir votre réservoir à lait.

Malheureusement, la vie nous amène parfois sur des chemins inattendus et nous oblige à revoir nos choix. C'est suite à une décision réfléchie mais déchirante que nous vous offrons aujourd'hui notre troupeau. Nous sommes fiers de la qualité des génisses, taures et vaches qui vous sont offertes aujourd'hui. Nous sommes convaincus que l'acquisition d'un de ces sujets ne peut qu'être bénéfique à votre élevage et nous vous souhaitons tout le succès mérité.

Nous ne pourrions terminer sans remercier notre famille (vous vous reconnaîtrez ici les Labo petits et grands...), nos familles et nos ami(es) qui chacun à leur façon nous ont aidé, supporté, encouragé durant ces 12 dernières années et plus particulièrement dans les derniers mois plus difficiles.

Merci aussi à nos partenaires d'affaire (qui sont aussi de très bons amis de la famille) pour votre confiance, votre support et votre intégrité.

BONNE JOURNÉE À TOUS ET FAITES-VOUS PLAISIR!

Linda, Gilbert, Vincent



VENTE
DURHAM
Celebration SALE

25 JUILLET 2023 | 10H30

LINDA LALLIER, GILBERT ET VINCENT BEAUDOIN

288, RANG 10, DURHAM-SUD QC J0H 2C0

ÉQUIPE | SALE STAFF

CÉRANTS | MANAGER

Vincent Lallier-Beaudoin	819 357-6678
Kevin Gagnon	819 444-8795

ENCANTEUR | AUCTIONEER

 Pierre Boulet	418 234-3407
---	--------------

CÉNÉALOGIES | PEDIGREE

Kevin Jacobs	819 417-4216
--------------	--------------

SECRÉTARIAT | CLERKS

Johanne Boulet	418 241-6459
----------------	--------------

CONTACTS

Linda Lallier	819 314-7626
Francis Bilodeau	819 357-6483
Maxime Blanchette	819 698-3354
Lison Côté	819 818-2097
Gabriel Marois	418 313-0209
Luc Normand	819 350-1009
Mélanie Parenteau	438 862-0764

POINTEURS | RINGMAN

David Crack	819 352-1670
Dominic Fortier	819 350-5877
Laurent Lambert	819 371-5798

ÉQUIPE DE PRÉPARATION | FITTING CREW

Zack Bachand	Charles-Étienne Laforce
Francis Blanchette	Sébastien Lavigne
Raphaël Chabot	Léane Martel
Marc-Antoine Côté	Mireille Martel
Alexis Cormier	Caroline Miclette
Hannah Crawford	Maxime Montplaisir
Allison Doiron	Maxime Pratte-Hardy
Claudie Gravel	David Sarrazin
Cédric Guimond	Ludovic Scheurer
Ashlie Gunther	Cole Yuill
Nelly Jacobs	





COMESTAR KORAIL CRUSHTIME VG-89 2YR (MS:90)

6^e 3 ans Junior Expo-printemps du Québec 2022

En vente | She sells



COMESTAR KORAIL CRUSHTIME

HOCANF111345289 B&W MB N: 20 avr 2019
 TB-89-2 ANS-CAN
 SM:90 (AV: 9 HAA: 8 LAA: 9) P/M: 88 PL: 87 Cr: 91
 CAN-VÉE avr* 23 59%Fiab IPV 2465/49%
 Kg L- 969/4% G-25/9% %G0,11 PRO\$
 RM 100 P- 19/7% %P 0,12 - 195
 CAN-VÉE avr* 23 47%Fiab CONF 6/82%
 SM 5 P/M 6 PL - 1 Cr 4

01-10	303	7417	353	4,8	270	3,6
	MCR	200	257		227	
02-10	277	8863	362	4,1	294	3,3
	MCR	201	222		210	
2	LACT:	16280	715	4,4	564	3,5
	MCR Moy.	L201(- 47)	G240(- 26)		P219(- 41)	

4e- 5e Mère maternelle
 OBERMATT NEIGE GOLDWYN TB- 88-3 ANS-CAN 3*
 OBERMATT NADINE LEADER TB-87-5 ANS-CAN 1*

VÊLÉ | FRESH 21 MARS 2023

SAILLIE | BRED 15 JUILLET 2023 X SNIPER (SEM. SEXÉE)

COL DG CRUSHTIME-ET PB
 HODEUM 539782028 B&W *A 1A2*CDF*CVF*BYF*BLF
 CAN-GVÉE avr* 23 98%Fiab GLPI 2603/94%
 Kg L- 383/11% G-43/1% %G0,25 PRO\$
 RM 97 P- 3/8% %P 0,08 - 233
 CAN-GVÉE avr* 23 96%Fiab CONF 13/99%
 SM 11 P/M 12 PL 2 Cr 7
 Data Progéniture: 683 Filles: 94,00% BP+
 1EX 299TB 346BP 35B 2P
 737 FILLES ÉM moy. 12476 485 3,9 410 3,3
 ÉM moy. L 236 G248 P 248

MAVERICK-I CRUSH PB
 HOCANM 12042760 B&W *A 1A2*CDF*CVF*BYF*BLF*
 CAN-GVÉE avr* 23 98%Fiab GLPI 2658/95%
 Kg L- 709 G-49 %G0,18 P-8 %P 0,13
 CAN-GVÉE avr* 23 96%Fiab CONF 11

OH-RIVER-SYC MOGAL BRYLAN
 HOUSAF74327163 B&W *RDF*BLF*DPF ET
 TB- 87-4 ANS-USA

OBERMATT NASHVILLE KOBRA PB
 HOCANF109495014 B&W N: 09 août 2016
 BP-81-2 ANS-CAN
 SM:82 (AV: 5 HAA: 7 LAA: 5) P/M: 80 PL: 82 Cr: 83
 CAN-VÉE avr* 23 63%Fiab IPV 2498/55%
 Kg L- 673/9% G-2/27% %G0,21 PRO\$
 RM 103 P 1/29% %P 0,19 384
 CAN-VÉE avr* 23 53%Fiab CONF-2/13%
 SM - 1 P/M 0 PL - 4 Cr 3
 01-09 291 9053 390 4,3 318 3,5
 MCR 251 289 276
 02-08 305 11641 460 4,0 420 3,6
 352 13215 537 4,1 487 3,7
 MCR 274 293 311
 2 LACT: 22268 927 4,2 805 3,6 KG
 MCR Moy. L263 G291(0) P294
 Data Progéniture: 0EX 1TB 0BP 0B 0P
 1 FILLES ÉM moy. 10586 467 4,4 361 3,4
 ÉM moy. L 200 G239 P 218

DOUBLE-EAGLE RANSM KOBRA-ET PB
 HO840M3012171355 B&W *A 1A1*CDF*CVF*BYF*BL
 CAN-GVÉE avr* 23 97%Fiab GLPI 2621/93%
 Kg L 38 G 7 %G0,05 P 17 %P 0,13
 CAN-GVÉE avr* 23 94%Fiab CONF - 3

OBERMATT NEIGE BRAWLER PB
 HOCANF107371696 B&W N: 19 oct 2012
 BP-84-2 ANS-CAN
 01-09 203 4502 206 4,6 171 3,8
 MCR 124 152 146
 02-09 212 6237 229 3,7 204 3,3
 MCR 147 144 149
 03-09 120 4237 172 4,1 130 3,1
 3 LACT: 14976 607 4,1 505 3,4 KG
 MCR Moy. L136(- 78) G148(- 61) P148(- 69)
 Data Progéniture: 0EX 0TB 1BP 1B 0P
 1 FILLES ÉM moy. 13868 568 4,1 485 3,5
 ÉM moy. L 262 G291 P 293

DURHAM ALLIGATOR KAREN

HOCANF 112285675 B&W N: 21 mars 2023
 CAN-MP avr* 23 40%Fiab IPV MP 2996/37%
 Kg L 132/41% G 16/48% %G0,10 PRO\$
 RM 102 P 11/45% %P 0,06 1037
 CAN-MP avr* 23 36%Fiab CONF 10/97%
 SM 8 P/M 9 PL 3 Cr 4

SIRE STANTONS ALLIGATOR-ET PB
 HO840M3128769279 B&W *A 1A2*CVF*BYF*BLF ET

DAM COMESTAR KORAIL CRUSHTIME PB
 HOCANF111345289 B&W MB N: 20 avr 2019
 TB- 89-2 ANS-CAN

GÉNISSE PRINTEMPS | SPRING CALF FOR 2023



DE-SU RANSOM-ET PB
 HOUSAM69990227 B&W *A1A2*CVF*BYF*BLF*DPF
LEVASH EXPLODE KIANNA PB
 HOUSAF141202563 B&W N: 09 mars 2011
 TB- 86-2 ANS-USA

GEN-I-BEQ BRAWLER PB
 HOCANM 104854291 B&W *POF*A 1A1*CVF*RDF*BYF
 TB- 87-4 ANS-CAN EXTRA'12
OBERMATT NATHALIE REDESIGN PB
 HOCANF106309933 B&W N: 21 nov 2010
 EX-92-4 E-CAN
 01-10 305 9066 391 4,3 305 3,4
 313 9271 400 4,3 312 3,4
 MCR 236 272 248
 6 LACT: 67310 2658 3,9 2220 3,3 KG
 MCR Moy. L234(17) G250(40) P246(23)
 Data Progéniture: 0EX 1TB 1BP 1B 0P
 2 FILLES ÉM moy. 10374 416 4,0 344 3,3
 ÉM moy. L 196 G213 P 208



PREMIUM DEMPSEY VALKIRIE VG-86 2YR

2-07 365 13 547 kg 4,4% 3,5% (269-317-290)

Mère | Dam



JACOBS DOORMAN VICTOIRE EX-92 3*

All-Canadian et All-American 2019

1^{re} 3 ans Sr et Championne Intermédiaire de rés. WDE 2019

M.H. Grande Championne *Royal* 2019

2^e mère | 2nd Dam



DURHAM BEST NORD VAN GOGH x ASHBY

HOCANF112285639 B&W ET N: 03 mars 2023

CAN-MP avr* 23 IPV MP 3141

KG L-274 G 56 %G0,61

RM 104 P 26 %P0,32

CAN-MP avr* 23 CONF 9

SM 6 P/M 12 PL 3 Cr 4

4e- 5e Mère maternelle

JACOBS DUNDEE VOLTAGE TB-89-3 ANS-CAN 4*

JACOBS SPIRIT VALSIE EX-922E-CAN 9*

Consigné Par:

FERME BEAUDOIN

Tél: 819-357-6678 Téléc: 819-858-2788

BEST NORD HOLSTEIN

Tél: 819-732-2030 Téléc: 819-732-3047

DURHAM BEST NORD VAN GOGH x LAMBDA

HOCANF112285639 B&W ET N: 03 mars 2023

CAN-MP avr* 23 IPV MP 3329

KG L 681 G 54 %G0,24

RM 105 P 40 %P0,15

CAN-MP avr* 23 CONF 12

SM 9 P/M 9 PL 7 Cr 5

ST GEN D-LAMBDA ASHBY-ET PB

HO840M 312353099 B&W *A 2A2*CDF*CVF*BYF*BL

CAN-GVÉE avr* 23 97%Fiab GLPI 3312/92%

Kg L-658/6% G 64/74% %G0,78 PRO\$

RM 102 P 30/42% %P0,43 1995

CAN-GVÉE avr* 23 94%Fiab CONF 8/94%

SM 4 P/M 17 PL - 2 Cr 6

Data Progéniture: 544 Filles: 89,00% BP+

0EX 119 TB 367 BP 57B 1P

452 FILLES ÉM moy. 12177 527 4,3 415 3,4

ÉM moy. L 230 G270 P 251

EN ATTENTE DE TESTS | PENDING

FARNEAR DELTA-LAMBDA-ET PB

HO840M 3125993715 B&W *POF*A 1A2*CDF*CVF*RD

CAN-GVÉE avr* 23 99%Fiab GLPI 3689/97%

Kg L 1251/78% G 61/71% %G0,10 PRO\$

RM 103 P 57/82% %P0,11 3004

CAN-GVÉE avr* 23 98%Fiab CONF 14/99%

SM 10 P/M 12 PL 6 Cr 7

Data Progéniture: 2300 Filles: 89,00% BP+

74EX 833 TB 1146 BP 244B 3P

2122 FILLES ÉM moy. 13404 541 4,0 439 3,3

ÉM moy. L 253 G277 P 265

PREMIUM DEMPSEY VALKYRIE PB

HOCANF11345623 B&W *A 1A2*BB*VRF*CDC*RDF*

TB-86-2 ANS-CAN

SM:87 (AV: 7 HAA: 9 LAA: 9) P/M: 86 PL: 85 Cr: 87

CAN-GVÉE avr* 23 86%Fiab IPVG 2969/83%

Kg L 110/40% G 47/82% %G0,38 PRO\$

RM 106 P 22/64% %P0,15 1113

CAN-GVÉE avr* 23 83%Fiab CONF 9/95%

SM 7 P/M 6 PL 8 Cr 2

02-07 305 11841 523 4,4 406 3,4

365 13547 600 4,4 473 3,5

MCR 269 317 290

1 LACT: 17081 783 4,6 619 3,6 KG

MCR Moy. L269 (33) G317 (68) P290 (44)

LIRR DREW DEMPSEY PB

HOUSAM61083609 B&W *POF*A 1A1*CDC*CVF*RDF*

EX-93-11 ANS-USA EXTRA' 11

CAN-GVÉE avr* 23 99%Fiab GLPI 2688/99%

Kg L-807 G-7 %G0,21 P-3 %P0,20

CAN-GVÉE avr* 23 99%Fiab CONF 8

JACOBS DOORMAN VICTOIRE PB

HOCANF109311470 B&W ET B: 05 oct 2015

TB-89-3 ANS-CAN EX-92-4 ANS-USA 3*(0/16)

02-03 65 2297 87 3,8 76 3,3

1 LACT: 2297 87 3,8 76 3,3 KG

RES. ALL-AMERICAN 5 ans 2021

ALL-CANADIAN 3 an senior 2019

M.H. GRANDE ROYAL 2019

CHAMP. INTERM. CHAMP. INTERM. ROYAL 2019

1RE 3 an senior ROYAL 2019

2E 2 ANS-SR. SUPREME LAITIER 2018

BRAEDALE GOLDWYN PB

HOCANM10705608 B&W *A 1A2*CDC*CVF*BYF*BLF

BP-84-8 ANS-CAN GM'12 EXTRA' 05

KERNDT SNEEZY DERRY DREW PB

HOUSAF207658039 B&W B: 07 mars 2002

TB-88-5 ANS-USA

VAL-BISSON DOORMAN PB

HOCANM107281711 B&W *POF*A 2A2*CDF*CVF*RD

EX-90-5 ANS-CAN ST' 16

JACOBS GOLDWYN VOLTIGE PB

HOCANF106443514 B&W ET B: 02 mars 2010

TB-89-4 ANS-CAN

04-02 305 13858 557 4,0 427 3,1

365 16250 652 4,0 510 3,1

MCR 286 313 279

3 LACT: 32776 1351 4,1 1069 3,3 KG

MCR Moy. L263 (25) G292 (34) P265 (25)

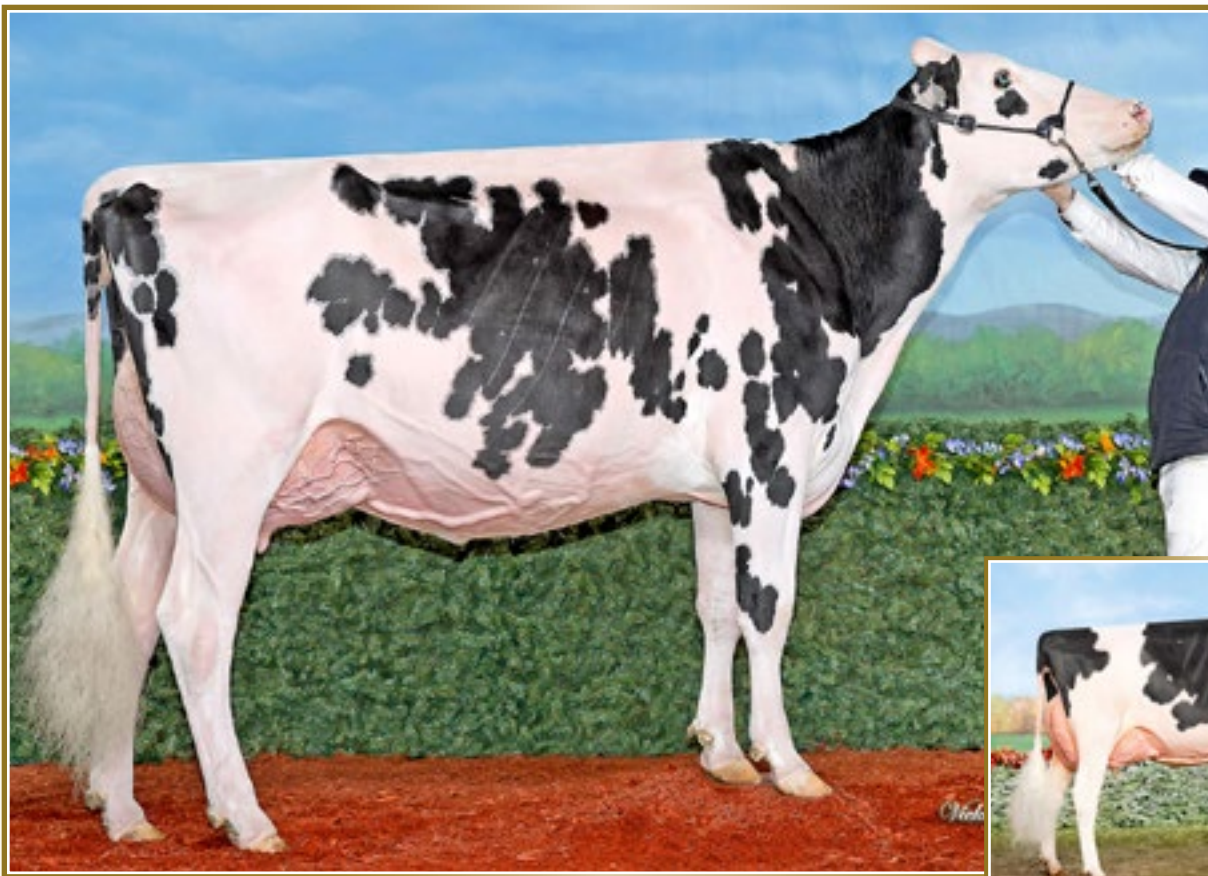

PREMIUM DEMPSEY VALKIRIE VG-86 2YR

2-07 365 13 547 kg 4,4% 3,5% (269-317-290)

Mère | Dam



JACOBS DOORMAN VICTOIRE EX-92 3*

All-Canadian et All-American 2019

1^{er} 3 ans Sr et Championne Intermédiaire de rés. WDE 2019

M.H. Grande Championne *Royal* 2019

2^e mère | 2nd Dam



DURHAM UNIX VALVIE

HOCANF112285646 B&W ET N: 03 juin 2023
 CAN-MP avr* 23 46%Fiab IPV MP 2925/46%
 Kg L 284/49% G 28/63% %G0,15 PRO\$
 RM 100 P 15/52% %P 0,05 1071
 CAN-MP avr* 23 46%Fiab CONF 9/95%
 SM 8 P/M 6 PL 4 Cr 4

Consigné Par:
 FERME BEAUDOIN
 Tél: 819-357-6678 Téléc: 819-858-2788
 BEST NORD HOLSTEIN
 Tél: 819-732-2030 Téléc: 819-732-3047
 4e- 5e Mère maternelle
 JACOBS DUNDEE VOLTAGE TB-89-3 ANS-CAN 4*
 JACOBS SPIRIT VALSIE EX-922E-CAN 9*

DURHAM BN VALUE

HOCANF11345715 B&W ET N: 10 nov 2022
 *A 1A1*BB*VRF*CDC*RDF*BLF*DPF*CNF
 CAN-GMP avr* 23 84%Fiab IPV MPG 3260/81%
 Kg L 708/71% G 43/78% %G0,13 PRO\$
 RM 103 P 31/77% %P 0,05 1814
 CAN-GMP avr* 23 82%Fiab CONF 11/98%
 SM 9 P/M 9 PL 8 Cr 4

GÉNISSE ÉTÉ | SUMMER CALF

CROTEAU LESPERRON UNIX PB

HOCANM107567492 B&W *POF*A 1A1*CDF*CVF*RDF
 EX-96-7 ANS-CAN ST* 17
 P/M: 94 PL: 97 Cr: 96
 CAN-GVÉE avr* 23 99%Fiab GLPI 2828/99%
 Kg L 457/42% G 9/17% %G0,08 PRO\$
 RM 95 P 9/16% %P0,06 875
 CAN-GVÉE avr* 23 99%Fiab CONF 9/96%
 SM 8 P/M 6 PL 1 Cr 6
 Data Progéniture: 12132 Filles: 87,00% BP+
 365 EX 4115 TB 6155 BP 1458 B 39P
 12919 FILLES ÉM moy. 12796 504 3,9 407 3,2
 ÉM moy. L 242 G258 P 246

FARNEAR DELTA-LAMBDA-ET PB

HO 840M3125993715 B&W *POF*A 1A2*CDF*CVF*RD
 CAN-GVÉE avr* 23 99%Fiab GLPI 3689/97%
 Kg L 1251/78% G 61/71% %G0,10 PRO\$
 RM 103 P 57/82% %P0,11 3004
 CAN-GVÉE avr* 23 98%Fiab CONF 14/99%
 SM 10 P/M 12 PL 6 Cr 7
 Data Progéniture: 2239 Filles: 89,00% BP+
 73EX 816TB 1110BP 237B 3P
 2122 FILLES ÉM moy. 13404 541 4,0 439 3,3
 ÉM moy. L 253 G277 P 265

PREMIUM DEMPSEY VALKYRIE PB

HOCANF11345623 B&W *A 1A2*BB*VRF*CDC*RDF*
 TB-86-2 ANS-CAN
 SM:87 (AV: 7 HAA: 9 LAA: 9) P/M: 86 PL: 85 Cr: 87
 CAN-GVÉE avr* 23 86%Fiab IPV G 2969/83%
 Kg L 110/40% G 47/82% %G0,38 PRO\$
 RM 106 P 22/64% %P0,15 1113
 CAN-GVÉE avr* 23 83%Fiab CONF 9/95%
 SM 7 P/M 6 PL 8 Cr 2
 02-07 305 11841 523 4,4 406 3,4
 365 13547 600 4,4 473 3,5
 MCR 269 317 290
 1 LACT: 17081 783 4,6 619 3,6 KG
 MCR Moy. L269 (33) G317 (68) P290 (44)

LIRR DREW DEMPSEY PB

HOUSAM61083609 B&W *POF*A 1A1*CDC*CVF*RDF*
 EX-93-11 ANS-USA EXTRA' 11
 CAN-GVÉE avr* 23 99%Fiab GLPI 2688/99%
 Kg L- 807 G-7 %G0,21 P-3 %P 0,20
 CAN-GVÉE avr* 23 99%Fiab CONF 8

JACOBS DOORMAN VICTOIRE PB

HOCANF109311470 B&W ET N: 05 oct 2015
 TB-89-3 ANS-CAN EX-92-4 ANS-USA 3*(0/16)
 02-03 65 2297 87 3,8 76 3,3
 1 LACT: 2297 87 3,8 76 3,3 KG
 RES. ALL-AMERICAN 5 ans 2021
 ALL-CANADIAN 3 an senior 2019
 M.H. GRANDE ROYAL 2019
 CHAMP. INTERM. CHAMP. INTERM. ROYAL 2019
 1RE 3 an senior ROYAL 2019
 2E 2 ANS-SR. SUPREME LAITIER 2018

BRAEDALE GOLDWYN PB

HOCANM10705608 B&W *A 1A2*CDC*CVF*BYF*BLF
 BP-84-8 ANS-CAN GM'12 EXTRA' 05
KERNDT SNEEZY DERRY DREW PB
 HOUSAF207658039 B&W N: 07 mars 2002
 TB-88-5 ANS-USA

VAL-BISSON DOORMAN PB

HOCANM107281711 B&W *POF*A 2A2*CDF*CVF*RDF
 EX-90-5 ANS-CAN ST 16

JACOBS GOLDWYN VOLTIGE PB

HOCANF106443514 B&W ET N: 02 mars 2010
 TB-89-4 ANS-CAN
 04-02 305 13858 557 4,0 427 3,1
 365 16250 652 4,0 510 3,1
 MCR 286 313 279
 3 LACT: 32776 1351 4,1 1069 3,3 KG
 MCR Moy. L263 (25) G292 (34) P265 (25)



JACOBS DOORMAN VICTOIRE EX-92

1^{re} 3 ans Sr et Championne Intermédiaire de rés. WDE 2019
M.H. Grande Championne *Royal* 2019
Mère | Dam



JACOBS PREMIUM VIVI

HOCANF111345653 B&W ET N: 01 juin 2020
TB-85-2 ANS-CAN
SM:85 (AV: 7 HAA: 8 LAA: 8) P/M: 83 PL: 86 Cr: 88
CAN-VÉE avr* 23 60%Fiab IPV MP 2911/52%
Kg L 492/61% G 25/59% %G0,05 PRO\$
RM 99 P 26/70% %P 0,09 1088
CAN-MP avr* 23 45%Fiab CONF 8/92%
SM 8 P/M 4 PL 4 Cr 4

VÊLÉ | FRESH 3 JUIN 2022

CROTEAU LESPERRON UNIX PB

HOCANM107567492 B&W *POF*A 1A1*CDF*CVF*RDF
EX-96-7 ANS-CAN ST* 17
P/M: 94 PL: 97 Cr: 96
CAN-GVÉE avr* 23 99%Fiab GLPI 2828/99%
Kg L 457/42% G 9/17% %G0,08 PRO\$
RM 95 P 9/16% %P 0,06 875
CAN-GVÉE avr* 23 99%Fiab CONF 9/96%
SM 8 P/M 6 PL 1 Cr 6
Data Progéniture: 12132 Filles: 87,00% BP+
365 EX 4115 TB 6155 BP 1458 B 39P
12919 FILLES ÉM moy. 12796 504 3,9 407 3,2
ÉM moy. L 242 G 258 P 246

JACOBS DOORMAN VICTOIRE PB

HOCANF109311470 B&W ET N: 05 oct 2015
TB-89-3 ANS-CAN EX-92-4 ANS-USA 3*(0/16)
SM:91 (AV: 9 HAA: 9 LAA: 9) P/M: 87 PL: 92 Cr: 90
GMACE avr* 23 85%Fiab IPVMG 2647/83%
Kg L 448/15% G 9/39% %G0,24 PRO\$
RM 104 P 6/36% %P 0,19 235
CAN-GVÉE avr* 23 83%Fiab CONF 7/88%
SM 6 P/M 2 PL 8 Cr 2
02-03 65 2297 87 3,8 76 3,3
1 LACT: 2297 87 3,8 76 3,3 KG
RES. ALL-AMERICAN 5 ans 2021
ALL-CANADIAN 3 an senior 2019
M.H. GRANDE ROYAL 2019
CHAMP. INTERM. CHAMP. INTERM. ROYAL 2019
1RE 3 an senior ROYAL 2019
2E 2 ANS-SR. SUPREME LAITIER 2018
Data Progéniture: 0EX 7TB 1BP 0B 0P
7 FILLES ÉM moy. 13233 480 3,6 385 2,9
ÉM moy. L 250 G 246 P 233

02-00 305 10203 396 3,9 352 3,5
365 12356 492 4,0 436 3,5
MCR 269 281 291
1 LACT: 12450 497 4,0 440 3,5 KG
MCR Moy. L269 (44) G281 (41) P291 (54)

Consigné Par:
FERME BEAUDOIN
Tél: 819-357-6678 Téléc: 819-858-2788
BEST NORD HOLSTEIN
Tél: 819-732-2030 Téléc: 819-732-3047

AMIGHETTI NUMERO UNO ET PB

HOITAM17990915143 B&W *POF*A 1A2*CVF*RDF*B
EX-90-3 ANS-HUN ST* 15
CAN-GVÉE avr* 23 99%Fiab GLPI 2812/99%
Kg L 857 G 32 %G0,57 P-12 %P 0,13
CAN-GVÉE avr* 23 99%Fiab CONF 3
REGAN-ALH DOMAIN DAYA-ET PB
HOUSAF66625459 B&W ET N: 01 sept 2010
EX-93-3 E-CAN 17*(0/85)
10-02 305 21066 887 4,2 709 3,4
365 23415 1003 4,3 801 3,4
MCR 397 457 430
5 LACT: 114862 4923 4,3 4157 3,6 KG

VAL-BISSON DOORMAN PB

HOCANM107281711 B&W *POF*A 2A2*CDF*CVF*RDF
EX-90-5 ANS-CAN ST* 16
CAN-GVÉE avr* 23 99%Fiab GLPI 2756/99%
Kg L 473 G 14 %G0,28 P 15 %P 0,26
CAN-GVÉE avr* 23 99%Fiab CONF 8
JACOBS GOLDWYN VOLTIGE PB
HOCANF106443514 B&W ET N: 02 mars 2010
TB-89-4 ANS-CAN
02-04 305 9506 404 4,3 320 3,4
MCR 239 271 250
04-02 305 13858 557 4,0 427 3,1
365 16250 652 4,0 510 3,1
MCR 286 313 279
05-09 75 3820 153 4,0 115 3,0
3 LACT: 32776 1351 4,1 1069 3,3 KG
MCR Moy. L263 (25) G292 (34) P265 (25)
Data Progéniture: 0EX 3TB 1BP 0B 0P
3 FILLES ÉM moy. 12491 523 4,2 392 3,1
ÉM moy. L 236 G 268 P 237

4e Mère maternelle
JACOBS SPIRIT VALSIE EX-922E-CAN 9*

DUE 30 AOÛT 2023 X DEMPSEY

DURHAM AVENGER VICTORY

HOCANF111345703 B&W N: 03 juin 2022
*A 1A1*BE*VRF*CDF*RDF*BLF*DPF*CNF
CAN-GMP avr* 23 80%Fiab IPV MPG 3332/77%
Kg L 785/75% G 73/95% %G0,37 PRO\$
RM 105 P 25/68% %P 0,02 1821
CAN-GMP avr* 23 77%Fiab CONF 12/99%
SM 12 P/M 3 PL 6 Cr 9

SIRE MYSTIQUE AVENGER PB
HOCANM120213097 B&W *A 1A2*CDF*CVF*BYF*B

DAM JACOBS PREMIUM VIVI PB
HOCANF111345653 B&W ET N: 01 juin 2020
TB-85-2 ANS-CAN

1 AN ÉTÉ | SUMMER YRLG FOR 2023



BRAEDALE GOLDWYN PB

HOCANM10705608 B&W *A 1A2*CDC*CVF*BYF*BLF
BP-84-8 ANS-CAN GM*12 EXTRA* 05
JACOBS DUNDEE VOLTAGE PB
HOCANF103755877 B&W ET N: 18 sept 2006
TB-89-3 ANS-CAN 4*(0/22)
03-07 305 13345 482 3,6 396 3,0
308 13458 487 3,6 400 3,0
MCR 283 279 264
2 LACT: 22935 906 4,0 717 3,1 KG
MCR Moy. L268 (38) G288 (50) P263 (27)
ALL-CANADIAN 1 AN EN LAIT 2008
ALL-QUEBEC 1 AN EN LAIT 2008
3E 3 an senior ROYAL 2010
1RE 1 AN EN LAIT ROYAL 2008
3E 2 ANS-SR. QUEBEC SPRING 2009
2E 1 AN-SR. QUEBEC SPRING 2008
Data Progéniture: 1EX 5TB 3BP 0B 0P
8 FILLES ÉM moy. 13021 525 4,0 420 3,2
ÉM moy. L 246 G 269 P 254

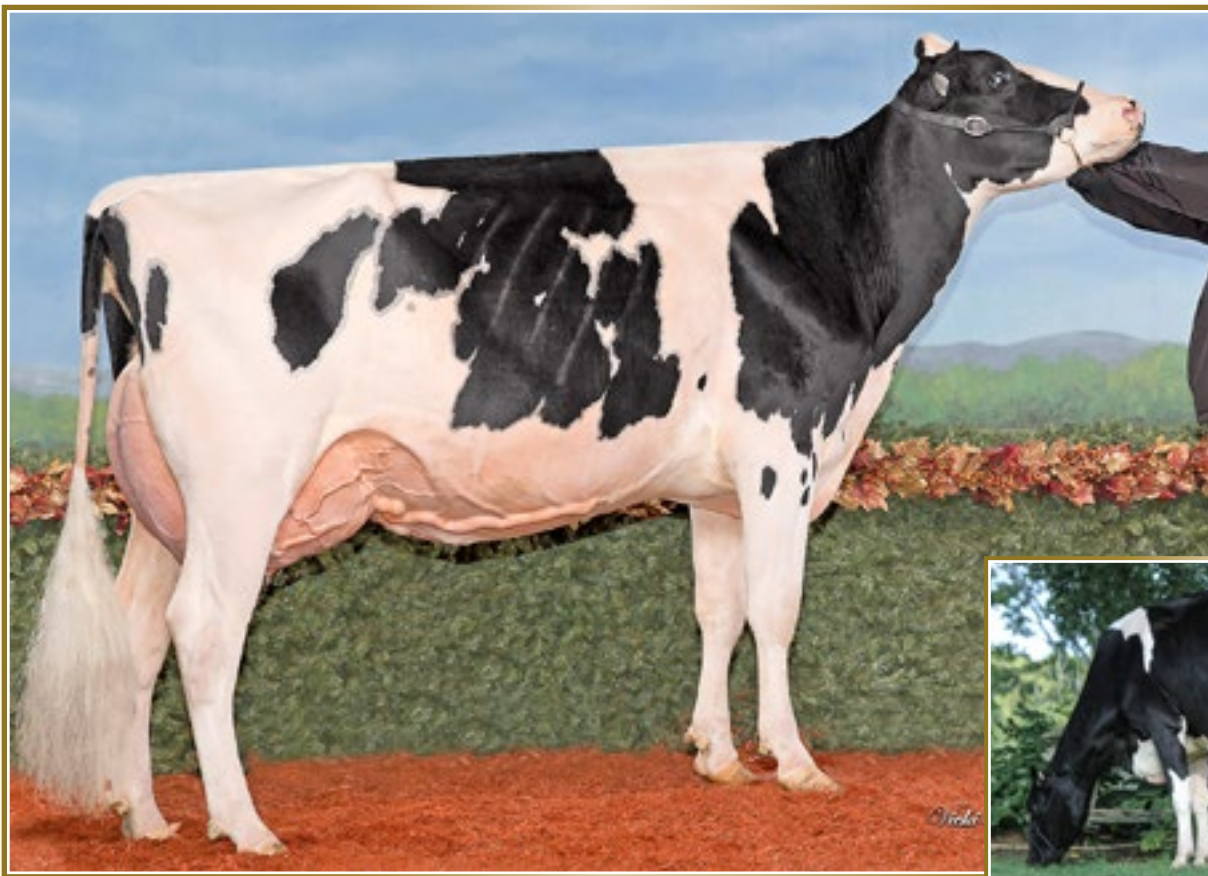

JACOBS UNIX TIMBER VG-89 (MS:90)

2-10 11 128 kg 4,0% 3,3% (262-282-272)

Mère | Dam



PIERSTEIN CICERO TIME OUT EX-95 2*

Rés. All-Canadian et Rés. Tout-Québec 2017
Grande Championne Trois-Rivières 2017 et 2019

2° mère | 2nd Dam



DURHAM ASHBY TIKTOK

HOCANF11345705 B&W N: 16 juil 2022
CAN-MP avr* 23 45%Fiab IPV MP 3086/43%
Kg L- 333/19% G 39/75% %G0,46 PRO\$
RM 101 P 12/47% %P0,19 1442
CAN-MP avr* 23 44%Fiab CONF 9/95%
SM 6 P/M 11 PL 0 Cr 6

Consigné Par:
FERME BEAUDOIN
Tél: 819-357-6678 Téléc: 819-858-2788
BEST NORD HOLSTEIN
Tél: 819-732-2030 Téléc: 819-732-3047

4e- 13e Mère maternelle
WILSONDALE RUDOLPH TRENDÉE EX-92-5ANS-USA
WILSONDALE BLACKSTAR TRENDY EX-92-2E-USA
WILSONDALE LINCOLN TORILYNN EX-91-2E-USA
WILSONDALE ASTRO TORILYNN EX-90-USA
WILSONDALE MANDINGO TORIANNE EX-90-USA
WILSONDALE VALIANT TORY-ET EX-94-USA
WILSONDALE IVAN TARA EX-94-USA
WILSONDALE TT TRIUNA EX-94-USA
WILSONDALE TRIUNA TB-87-USA
TRINA REDSTONE MARVEL EX-91-USA

1 AN ÉTÉ | SUMMER YRLG FOR 2023

ST GEN D-LAMBDA ASHBY-ET PB

HO840M312353099 B&W *A 2A2*CDF*CVF*BYF*BL
CAN-GVÉE avr* 23 97%Fiab GLPI 3312/92%
Kg L- 658/6% G 64/74% %G0,78 PRO\$
RM 102 P 30/42% %P0,43 1995
CAN-GVÉE avr* 23 94%Fiab CONF 8/94%
SM 4 P/M 17 PL - 2 Cr 6
Data Progéniture: 521 Filles: 89,00% BP+
0EX 110TB 354BP 56B 1P
452 FILLES ÉM moy. 12177 527 4,3 415 3,4
ÉM moy. L 230 G270 P 251

FARNEAR DELTA-LAMBDA-ET PB

HO840M3125993715 B&W *POF*A 1A2*CDF*CVF*RD
CAN-GVÉE avr* 23 99%Fiab GLPI 3689/97%
Kg L 1251 G 61 %G0,10 P 57 %P0,11
CAN-GVÉE avr* 23 98%Fiab CONF 14

CHARPENTIER SILVER ADELE PB

HOCANF109565459 B&W ET N: 08 mai 2015
01-11 305 6550 291 4,4 252 3,8
341 7158 323 4,5 276 3,9
1 LACT: 7158 323 4,5 276 3,9 KG

MR MOGUL DELTA 1427-ET PB

HOUSAM72128216 B&W *A1A2*CDF*CVF*BYF*BLF*
EDG LORETTE UNO 2198-ET
HOUSAF2437745 ET N: 25 avr 2013
EX-91-5 ANS-USA

SEAGULL-BAY SILVER-ETPB

HOUSAM72156794 B&W *A1A2*CDF*CVF*BYF*BLF*

CHARPENTIER MCCUTCHEN AMAZOO PB
HOCANF108082692 B&W ET N: 01 juin 2013
TB-87-3 ANS-CAN 3*(0/18)

JACOBS UNIX TIMBER PB

HOCANF11345634 B&W *A 1A2*AE*VRF*CDF*PDF*
TB-89-3 ANS-CAN
SM:90 (AV: 8 HAA: 7 LAA: 8) P/M: 87 PL: 91 Cr: 88
CAN-GVÉE avr* 23 84%Fiab IPVG 2855/82%
Kg L- 9/34% G 14/46% %G0,14 PRO\$
RM 99 P- 7/18% %P0,06 933
CAN-GVÉE avr* 23 82%Fiab CONF 9/95%
SM 9 P/M 4 PL 2 Cr 6
01-11 221 6325 256 4,1 212 3,4
MCR 168 182 176
02-10 305 11128 448 4,0 372 3,3
325 11780 474 4,0 395 3,4
MCR 262 282 272
2 LACT: 18105 730 4,0 607 3,4 KG
MCR Moy. L215(- 17) G232(- 13) P224(- 19)
2E VEAU INTERM. RICHMOND 2022

CROTEAU LESPERRON UNIX PB

HOCANM107567492 B&W *POF*A 1A1*CDF*CVF*PDF*
EX-96-7 ANS-CAN ST 17
CAN-GVÉE avr* 23 99%Fiab GLPI 2828/99%
Kg L 457 G 9 %G0,08 P 9 %P0,06
CAN-GVÉE avr* 23 99%Fiab CONF 9

PIERSTEIN CICERO TIME OUT PB

HOCANF108643279 B&W ET N: 11 sept 2013
EX-95-5 ANS-CAN 2*(0/12)
02-05 305 10167 468 4,6 345 3,4
MCR 245 304 261
03-06 305 12235 532 4,4 397 3,2
365 14371 626 4,4 475 3,3
MCR 258 306 265
3 LACT: 39950 1762 4,4 1310 3,3 KG
MCR Moy. L247 (5) G293 (18) P252 (5)
NOM. ALL-AMERICAN 5 ans 2019
RES. ALL-QUEBEC 5 ans 2019
GRANDE TROIS-RIVIERES 2017 2019 & 1RE 5 ans 2019
2E 3 an senior ROYAL 2017

AMIGHETTI NUMERO UNO ET PB

HOITAM17990915143 B&W *POF*A 1A2*CVF*PDF*BLF*
EX-90-3 ANS-HUN ST 15

REGAN-ALH DOMAIN DAYA-ET PB

HOUSAF66625459 B&W ET N: 01 sept 2010
EX-93-3 E-CAN 17*(0/85)

MR CHASSITY OBS CICERO-ET PB

HOUSAM141007999 B&W *A1A2*CVF*BYF*BLF ET

PINELAND GOLDWYN TIDBIT-ET PB

HOUSAF64693371 B&W ET N: 09 oct 2007
EX-91-6 ANS-CAN 8*(0/41)
03-07 305 13182 524 4,0 420 3,2
365 15581 641 4,1 507 3,3
MCR 283 305 282
3 LACT: 61207 2673 4,4 2118 3,5 KG
MCR Moy. L250 (62) G278 (76) P256 (65)
ALL-CANADIAN 3 an senior 2011
RES. ALL-AMERICAN 3 an senior 2011
M.H. GRANDE MONTMAGNY 2011
RÉS. INTERM. CHAMP. INTERM. ROYAL 2011
1RE 3 an senior ROYAL 2011
2E 3 an senior WORLD DAIRY EXPO 2011



PIERSTEIN CICERO TIME OUT EX-95 2*

Rés. All-Canadian et Rés. Tout-Québec 2017
Grande Championne Trois-Rivières 2017 et 2019
2^e mère | 2nd Dam



JACOBS UNIX TIMBERLAND VG-88 2YR

Rés. All-Canadian 2 ans été 2021
Soeur propre de la mère | Full Sister to the Dam



DURHAM FUEL TIMING

HOCANF11345712 B&W N: 03 oct 2022
EX-97-6 ANS-CAN
CAN-MP avr* 23 39%Fiab IPV MP 3027/38%
Kg L 1007/83% G 62/91% %G0,18 PRO\$
RM 97 P 34/81% %P 0,00 1363
CAN-MP avr* 23 37%Fiab CONF 9/95%
SM 5 P/M 5 PL 9 Cr 7

Consigné Par:
FERME BEAUDOIN
Tél: 819-357-6678 Téléc: 819-858-2788
BEST NORD HOLSTEIN
Tél: 819-732-2030 Téléc: 819-732-3047

4e- 13e Mère maternelle
WILSONDALE RUDOLPH TRENDEE EX-92-5ANS-USA
WILSONDALE BLACKSTAR TRENDY EX-92-2E-USA
WILSONDALE LINCOLN TORILYNN EX-91-2E-USA
WILSONDALE ASTRO TORILYNN EX-90-USA
WILSONDALE MANDINGO TORIANNE EX-90-USA
WILSONDALE VALIANT TORY-ET EX-94-USA
WILSONDALE IVAN TARA EX-94-USA
WILSONDALE TT TRIUNA EX-94-USA
WILSONDALE TRIUNA TB-87-USA
TRINA REDSTONE MARVEL EX-91-USA

GÉNISSE AUTOMNE | FALL CALF FOR 2023

MELARRY FUEL-ET PB

HO840M313576689 B&W *POF*A 1A2*CDF*CVF*RD
EX-88-3 ANS-CAN
P/M: 95 PL: 97 Cr: 97
CAN-GVÉE avr* 23 99%Fiab GLPI 3333/97%
Kg L 1890/93% G 114/97% %G0,32 PRO\$
RM 96 P 66/90% %P 0,01 2165
CAN-GVÉE avr* 23 99%Fiab CONF 10/97%
SM 3 P/M 5 PL 16 Cr 8
Data Progéniture: 3572 Filles: 81,00% BP+
23EX 765TB 2126BP 639B 19P
3645 FILLES ÉM moy. 13661 565 4,1 440 3,2
EM moy. L 258 G289 P 266

S-S-I MONTRROSS DUKE-ET PB

HO840M3125201993 B&W *POF*A 1A2*CDF*CVF*RD
EX-90-3 ANS-USA
CAN-GVÉE avr* 23 99%Fiab GLPI 3099/98%
Kg L 2550 G 118 %G0,16 P 91 %P 0,04
CAN-GVÉE avr* 23 99%Fiab CONF 2
MELARRY KINGBOY FUDGIE-ET
HOUSAF59588213 *CVF*BLF ET N: 22 août 2014
EX-90-6 ANS-USA

BACON-HILL MONTRROSS-ET PB

HOUSAM71703339 B&W *POF*A 2A2*CDF*CVF*RDF*
EX-92-4 ANS-USA SP 17
S-S-I SPRSIRE MABEL 8828-ET PB
HO840F3011538227 B&W ET N: 17 févr 2013
TB-85-3 ANS-USA

MORNINGVIEW MCC KINGBOY-ET PB

HOUSAM72044077 B&W *POF*A 2A2*CDF*CVF*RDF*
EX-92-4 ANS-USA ST 17

MELARRY MOGUL FRECK-ET PB

HOUSAF58554945 B&W ET N: 02 sept 2012
EX-90-2 E-USA DOM

JACOBS UNIX TIME BOMB PB

HOCANF11345635 B&W ET N: 03 sept 2019
TB-88-3 ANS-CAN
SM:88 (AV: 7 HAA: 7 LAA: 8) P/M: 87 PL: 87 Cr: 88
CAN-VÉE avr* 23 58%Fiab IPV 2719/53%
Kg L 123/40% G 10/41% %G0,05 PRO\$
RM 98 P 3/32% %P 0,00 611
CAN-VÉE avr* 23 51%Fiab CONF 8/92%
SM 7 P/M 5 PL 2 Cr 6
02-01 223 7037 282 4,0 231 3,3
MCR 173 184 178
03-00 P220 11391 433 3,8 376 3,3
PMCR 245 249 252
2 LACT: 15572 597 3,8 505 3,2
MCR Moy. L209(- 69) G217(- 69) P215(- 73)

CROTEAU LESPERRON UNIX PB

HOCANM107567492 B&W *POF*A 1A1*CDF*CVF*RDF
EX-96-7 ANS-CAN ST 17
CAN-GVÉE avr* 23 99%Fiab GLPI 2828/99%
Kg L 457 G 9 %G0,08 P 9 %P 0,06
CAN-GVÉE avr* 23 99%Fiab CONF 9
PIERSTEIN CICERO TIME OUT PB
HOCANF108643279 B&W ET N: 11 sept 2013
EX-95-5 ANS-CAN 2*(0/12)
02-05 305 10167 468 4,6 345 3,4
MCR 245 304 261
03-06 305 12235 532 4,4 397 3,2
365 14371 626 4,4 475 3,3
MCR 258 306 265
3 LACT: 39950 1762 4,4 1310 3,3 KG
MCR Moy. L247 (5) G293 (18) P252 (5)
NOM. ALL-AMERICAN 5 ans 2019
RES. ALL-QUEBEC 5 ans 2019
GRANDE TROIS-RIVIERES 2017 2019
1RE 5 ans TROIS-RIVIERES 2019
2E 3 an senior ROYAL 2017

AMIGHETTI NUMERO UNO ET PB

HOITAM17990915143 B&W *POF*A 1A2*CVF*RDF*B
EX-90-3 ANS-HUN ST 15
REGAN-ALH DOMAIN DAYA-ET PB
HOUSAF66625459 B&W ET N: 01 sept 2010
EX-93-3 E-CAN 17*(0/85)

MR CHASSITY OBS CICERO-ET PB

HOUSAM141007999 B&W *A1A2*CVF*BYF*BLF ET
PINELAND GOLDWYN TIDBIT-ET PB
HOUSAF64693371 B&W ET N: 09 oct 2007
EX-91-6 ANS-CAN 8*(0/41)

03-07 305 13182 524 4,0 420 3,2
365 15581 641 4,1 507 3,3
MCR 283 305 282

3 LACT: 61207 2673 4,4 2118 3,5 KG

MCR Moy. L250 (62) G278 (76) P256 (65)
ALL-CANADIAN 3 an senior & RES. ALL-AMERICAN 2011
M.H. GRANDE MONTMAGNY 2011
RES. INTERM. CHAMP. INTERM. ROYAL 2011 ,1RE 3an senior
2E 3 an senior WORLD DAIRY EXPO 2011



BOULET JACOBY CORTINA EX-93 (MS:94)

M.H. Tout-Québec 2022
4^e 4 ans *Royal* 2022
Mère | Dam

BOULET JACOBY CORTINA EX-93 (MS:94)

Mère | Dam



DURHAM GOLDWYN CORIANDE

HOCANF112285641 B&W ET N: 07 mars 2023
CAN-MP avr* 23 46%/Fiab IPV MP 2535/45%
Kg L- 656/9% G-7/22% %G0,16 PRO\$
RM 102 P-19/7% %P 0,03 - 22
CAN-MP avr* 23 45%/Fiab CONF 6/82%
SM 3 P/M 7 PL 4 Cr 5

Consigné Par:
FERME BEAUDOIN
Tél: 819-357-6678 Téléc: 819-858-2788
PIERRE BOULET
Tél: 418-234-4224 Téléc: 418-241-5859
BEST NORD HOLSTEIN
Tél: 819-732-2030 Téléc: 819-732-3047

4e- 12e Mère maternelle
BOULET LEADER CHALET EX2E-CAN 4*
BOULET AEROSTAR CHANEL EX3 E-CAN 23*
BOULET WARDEN CELEBRITY TB-87-3 ANS-CAN 2*
BOULET MARK ANTHONY CANDY TB-85-2 ANS-CAN 8*
BOULET TEMPO CINDY EX-CAN
BOULET CHIEFTAIN SONIQUE TB-85-4ANS-CAN
BOULET EMPEROR AMOS SONIQUE TB-85-3ANS-CAN 2*
BOULET TENSEN AMOS SONIA TB-85-3ANS-CAN 3*
GAUTHELLE TENSEN SONA TB-85-3ANS-CAN 1*

GÉNISSE PRINTEMPS | SPRING CALF FOR 2023

BRAEDALE GOLDWYN PB

HOCANM10705608 B&W *A 1A2*CDC*CVF*BYF*BLF
BP-84-8 ANS-CAN GM*12 EXTRA' 05
P/M: 83 PL: 84 Cr: 87
CAN-GVÉE avr* 23 99%/Fiab GLPI 2612/99%
Kg L- 682/6% G0/11% %G0,24 PRO\$
RM 102 P-10/5% %P 0,11 264
CAN-GVÉE avr* 23 99%/Fiab CONF 4/78%
SM 3 P/M 5 PL 3 Cr 0
Data Progéniture: 37482 Filles: 87,00% BP+
3730 EX 14322 TB 14584 BP 4568 B 278 P
39270 FILLES ÉM moy. 11533 459 4,0 371 3,2
ÉM moy. L 218 G235 P 224

SHOREMAR JAMES PB

HOCANM5902195 B&W *A 1A1*CVF*BLF
BP-81-2 ANS-CAN EXTRA'98
CAN-GVÉE avr* 23 99%/Fiab GLPI 1522/99%
Kg L- 1515 G-39 %G0,17 P-30 %P 0,18
CAN-GVÉE avr* 23 99%/Fiab CONF - 7

BRAEDALE BALER TWINE PB

HOCANF6860888B&W *BLF ETM N: 08 nov 1997
TB-86-2 ANS-CAN 34*(27/146)
02-01 305 12096 591 4,9 402 3,3
365 14019 690 4,9 477 3,4
MCR 299 397 314
1 LACT: 27051 1359 5,0 1005 3,7 KG

MARK CJ GILBROOK GRAND ET PB

HOCANM393207 B&W *BLF*MFF ET
TB- 86-5 ANS-CAN EXTRA'93
STELBRO JENINE AEROSTAR PB
HOCANF5337384 B&W *BLF N: 23 févr 1991
TB-85-4 ANS-CAN

MAUGHLIN STORM PB

HOCANM5457798 B&W *A 2A2*CDC*CVF*BRC*BLF ET
EX-CAN EXTRA' 96
BRAEDALE GYPSY GRAND PB
HOCANF5912235 B&W N: 20 sept 1993
TB-88-5 ANS-CAN 37*(0/185)

BOULET JACOBY CORTINA PB

HOCANF110942763 B&W *A 1A2*AA*VRF*CDF*RDF*
EX-93-5 ANS-CAN
SM:94 (AV: 9 HAA: 8 LAA: 9) P/M: 92 PL: 94 Cr: 94
CAN-GVÉE avr* 23 83%/Fiab IPVG 2370/80%
Kg L- 630/10% G-15/15% %G0,08 PRO\$
RM 101 P-27/3% %P-0,05 -462
CAN-GVÉE avr* 23 81%/Fiab CONF 7/88%
SM 2 P/M 8 PL 4 Cr 11
02-02 305 10615 439 4,1 362 3,4
307 10678 441 4,1 364 3,4
MCR 265 297 285
03-02 305 9598 408 4,3 318 3,3
MCR 206 239 215
04-04 305 12934 530 4,1 422 3,3
MCR 261 291 271
3 LACT: 36049 1500 4,2 1205 3,3 KG
MCR Moy. L244(- 2) G276(16) P257(- 1)
M.H. GRANDE RICHMOND 2022
3E 4 ans VICTORIAVILLE 2022

CYCLE DOORMAN JACOBY-ET PB

HO840M013614066 B&W *POF*A 2A2*CVF*RDF*BY
EX-90-3 ANS-USA
CAN-GVÉE avr* 23 99%/Fiab GLPI 2409/98%
Kg L- 709 G-23 %G0,05 P-38 %P-0,11
CAN-GVÉE avr* 23 99%/Fiab CONF 9
BOULET PRONTO CHALE PB
HOCANF106057307 B&W ET N: 19 déc 2009
EX-92-2 E-CAN 3*(4/13)
04-00 305 14082 561 4,0 439 3,1
365 16177 646 4,0 516 3,2
MCR 276 298 271
05-07 305 12019 510 4,2 372 3,1
MCR 240 273 233
06-09 305 13564 532 3,9 441 3,3
MCR 248 261 258
4 LACT: 56525 2319 4,1 1864 3,3 KG
MCR Moy. L244(1) G267(0) P248(0)
3E 4 ans BELLE CHASSE 2014

VAL-BISSON DOORMAN PB

HOCANM107281711 B&W *POF*A 2A2*CDF*CVF*RDF
EX-90-5 ANS-CAN ST' 16

BRYERSQUART GCHIP JAIL-P-ET PB

HOUSAF71402418 B&W *POR*RDC N: 17 mai 2012
EX-90-3 ANS-USA

WINDY-KNOLL-VIEW PRONTO-ET PB

HOUSAM132815961 B&W *A 2A2*CVF*RDF*BYF*BLF
EX-95-5 ANS-USA

BOULET LHEROS CHALY PB

HOCANF101344850 B&W *BRC N: 15 mars 2003
TB-89-4 ANS-CAN 25*(0/126)
04-01 305 16308 727 4,5 504 3,1
365 17610 776 4,4 558 3,2
MCR 338 408 329
4 LACT: 45484 1917 4,2 1497 3,3 KG
MCR Moy. L214(13) G245(30) P217(7)
NOM. ALL-QUEBEC 4 ans 2007
GRANDE RÉ. GRANDE MONTMAGNY 2007
GRANDE BELLE CHASSE 2007 & M.H. GRANDE 2005
1RE 4 ans MONTMAGNY 2007

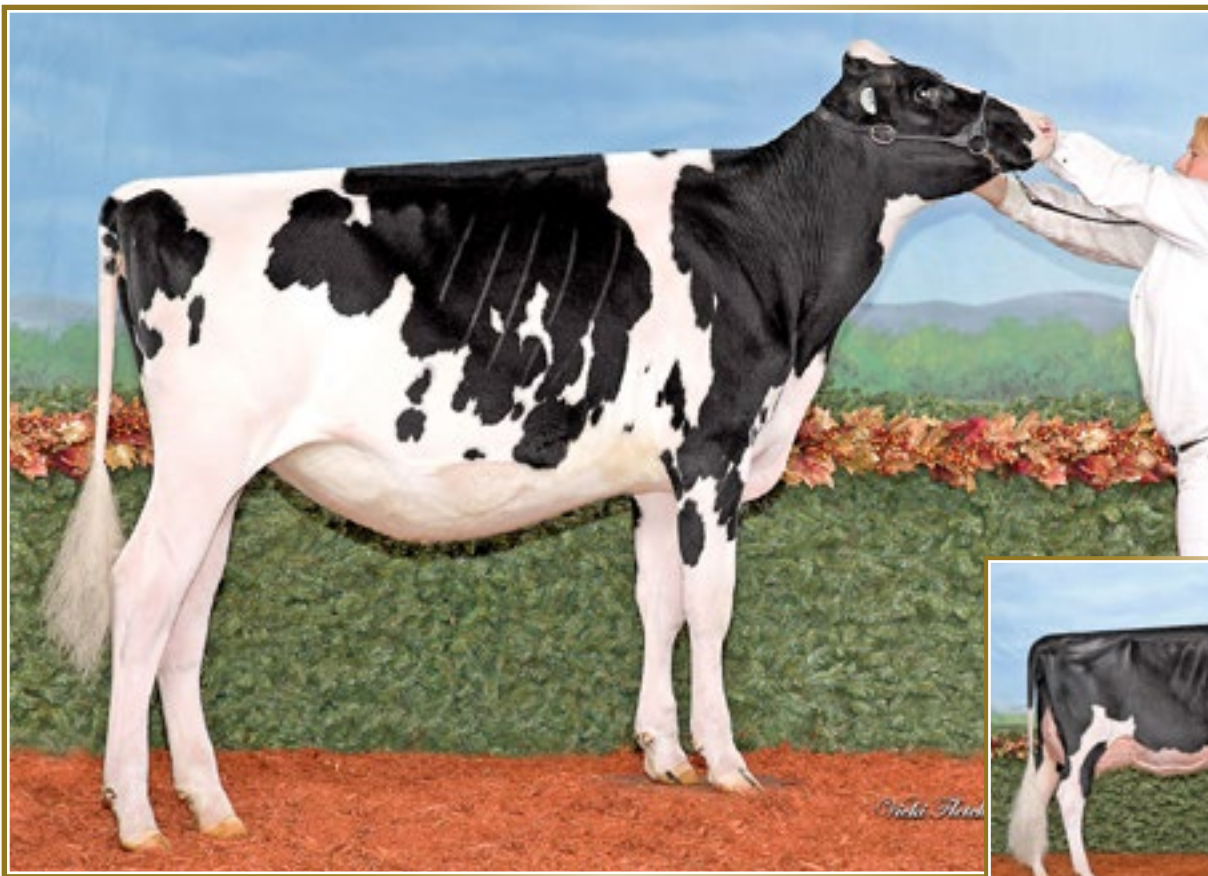

REPA DRH ASHBY JENNYDREAM

All-Canadian 2022
1^{re} Génisse automne *Royal* 2022
Sœur mat. | Mat. Sister



REPA JENNIA DOORMAN EX-91

Rés. Tout-Québec et M.H. All-Canadian 2018
2^e 1 an Sr en lait *Royal* 2018
Mère | Dam



REPA JENNIA-JADE UNIX

HOCANF120266086 B&W N: 22 juin 2020
TB-86-2 ANS-CAN
SM:85 (AV: 7 HAA: 8 LAA: 9) P/M: 88 PL: 86 Cr: 88
CAN-VÉE avr* 23 53%Fiab IPV 2887/46%
Kg L 947/81% G 2/31% %G0,30 PRO\$
RM 98 P 19/59% %P0,10 837
CAN-VÉE avr* 23 47%Fiab CONF 12/99%
SM 10 P/M 6 PL 9 Cr 6

02-00	305	10838	388	3,6	337	3,1
	348	12247	441	3,6	387	3,2
	MCR	286	275		279	
1	LACT:	12247	441	3,6	387	3,2
	MCR Moy.	L286(61)	G275(35)		P279(42)	

Consigné Par:
FERME BEAUDOIN
Tél: 819-357-6678 Téléc: 819-858-2788
MELANIE PARENTEAU
Tél: 438-862-0764

4e- 8e Mère maternelle
REPA GLORIA TERRASON TB-86-5 ANS-CAN
REPA RUDOLF BRIANA TB-85-4 ANS-CAN
REPA CONNY BROKER TB-86-3 ANS-CAN
REPA SHEENA STARBUCK TB-87-6 ANS-CAN 2*
REPA GLORIA ANTHONY EX-2E-CAN 6*

VÉLÉ | FRESH 23 JUIN 2022
DUE 7 OCTOBRE 2023 X ANGUS

CROTEAU LESPERRON UNIX PB

HOCANM107567492 B&W *POF*A 1A1*CDF*CVF*RDF
EX-96-7 ANS-CAN ST' 17
P/M: 94 PL: 97 Cr: 96
CAN-GVÉE avr* 23 99%Fiab GLPI 2828/99%
Kg L 457/42% G 9/17% %G0,08 PRO\$
RM 95 P 9/16% %P0,06 875
CAN-GVÉE avr* 23 99%Fiab CONF 9/96%
SM 8 P/M 6 PL 1 Cr 6
Data Progéniture: 12132 Filles: 87,00% BP+
365 EX 4115 TB 6155 BP 1458 B 39 P
12919 FILLES ÉM moy. 12796 504 3,9 407 3,2
ÉM moy. L 242 G 258 P 246

AMIGHETTI NUMERO UNO ET PB

HOITAM17990915143 B&W *POF*A 1A2*CVF*RDF*B
EX-90-3 ANS-HUN ST' 15
CAN-GVÉE avr* 23 99%Fiab GLPI 2812/99%
Kg L-857 G 32 %G0,57 P-12 %P0,13
CAN-GVÉE avr* 23 99%Fiab CONF 3

REGAN-ALH DOMAIN DAYA-ET PB

HOUSAF66625459 B&W ET N: 01 sept 2010
EX-93-3 E-CAN 17*(0/85)
10-02 305 21066 887 4,2 709 3,4
365 23415 1003 4,3 801 3,4
MCR 397 457 430
5 LACT: 114862 4923 4,3 4157 3,6 KG

LONG-LANGS OMAN OMAN-ET PB

HOUSAM135746776 B&W *CVF*BYF*BLF*DPF ET
TB-85-4 ANS-USA EXTRA'12 GM' 10
AMIGHETTI SHOTTLE AVE PB
HOITAF17990346074 B&W N: 01 mars 2006
TB-89-0 ANS-ITA

RONELEE TOYSTORY DOMAIN-ET PB

HOUSAM137974489 B&W *A 2A2*CVF*BYF*BLF*DPF
EX-90-3 ANS-USA
REGAN-ALH G DESTINI-ET PB
HOUSAF62497024 B&W ET N: 25 mars 2006
TB-88-5 ANS-USA GMD DOM7*(0/35)

REPA JENNIA DOORMAN PB

HOCANF109910119 B&W ET N: 03 sept 2016
EX-91-4 ANS-CAN
SM:91 (AV: 7 HAA: 7 LAA: 7) P/M: 92 PL: 93 Cr: 90
CAN-VÉE avr* 23 68%Fiab IPV 2893/55%
Kg L 285/49% G-4/25% %G0,12 PRO\$
RM 102 P 19/59% %P0,07 639
CAN-VÉE avr* 23 57%Fiab CONF 14/99%
SM 10 P/M 8 PL 15 Cr 7
03-09 305 12925 414 3,2 405 3,1
MCR 276 239 268
3 LACT: 38044 1328 3,5 1275 3,4 KG
MCR Moy. L264(15) G248(-16) P273(10)
HM. ALL-CANADIAN & RES. 1AN EN LAIT 2018
2E 1 AN EN LAIT ROYAL 2018
3E 1 AN EN LAIT SUPREME LAITIER 2018
1RE 1 AN EN LAIT RICHMOND 2018

VAL-BISSON DOORMAN PB

HOCANM107281711 B&W *POF*A 2A2*CDF*CVF*RDF
EX-90-5 ANS-CAN ST' 16
CAN-GVÉE avr* 23 99%Fiab GLPI 2756/99%
Kg L-473 G 14 %G0,28 P 15 %P0,26
CAN-GVÉE avr* 23 99%Fiab CONF 8

REPA JENNY ANNE LOU PB

HOCANF105296641 B&W N: 08 nov 2008
EX-92-4 E-CAN 7*(4/31)
07-00 305 12712 520 4,1 404 3,2
MCR 229 255 235
08-05 305 12404 515 4,2 404 3,3
MCR 239 272 251
10-00 305 13846 539 3,9 440 3,2
365 15479 607 3,9 498 3,2
MCR 258 276 265
8 LACT: 98332 4024 4,1 3264 3,3 KG
MCR Moy. L225(4) G247(22) P235(11)

DE-SU 521 BOOKEM-ET PB

HOUSAM66636657 B&W *POF*A 2A2*CVF*RDF*BYF*
EX-90-8 ANS-USA
VAL-BISSON SHOTTLE IMELDA PB
HOCANF106173432 B&W *CVF*BYF*BLF*DPF ET
EX-91-6 ANS-CAN EX-94-7 ANS-USA 11*(7/49)

JENNY-LOU MARSHALL P149-ET PB

HOUSAM122274798 B&W *A 2A2*CVF*BLF ET
TB-88-4 ANS-USA EXTRA'10
REPA LY ANNE GOLDWYN PB
HOCANF104384612 B&W N: 01 oct 2006
B-75-2 ANS-CAN
02-01 143 3989 145 3,6 131 3,3
1 LACT: 3989 145 3,6 131 3,3 KG
Data Progéniture: 1EX 0TB 0BP 0B 0P
1 FILLES ÉM moy. 10798 429 4,0 352 3,3
ÉM moy. L 204 G 220 P 213



REPA JENNIA DOORMAN EX-91

Rés. Tout-Québec et M.H. All-Canadian 2018
2^e 1 an Sr en lait *RePal* 2018
2^e mère | 2nd Dam



REPA FUEL JADE

HOCANF11345704 B&W N: 26 juin 2022
CAN-MP avr* 23 38%Fiab IPV MP 3162/36%
Kg L 1418/93% G 58/89% %G0,01 PRO\$
RM 97 P 43/89% %P-0,04 1625
CAN-MP avr* 23 36%Fiab CONF 11/98%
SM 7 P/M 6 PL 13 Cr 7

Consigné Par:
FERME BEAUDOIN
Tél: 819-357-6678 Téléc: 819-858-2788
MELANIE PARENTEAU
Tél: 438-862-0764

4e-8e Mère maternelle
REPA LY ANNE GOLDWYN B-75-2ANS-CAN
REPA GLORIA TERRASON TB-86-5ANS-CAN
REPA RUDOLF BRIANA TB-85-4ANS-CAN
REPA CONNY BROKER TB-86-3ANS-CAN
REPA SHEENA STARBUCK TB-87-6ANS-CAN 2*

1 AN ÉTÉ | SUMMER YRLG FOR 2023

MELARRY FUEL-ET PB

HO840M313576689 B&W *POF*A 1A2*CDF*CVF*RD
EX-97-6 ANS-CAN
P/M: 95 PL: 97 Cr: 97
CAN-GVÉE avr* 23 99%Fiab GLPI 3333/97%
Kg L 1890/93% G 114/97% %G0,32 PRO\$
RM 96 P 66/90% %P 0,01 2165
CAN-GVÉE avr* 23 99%Fiab CONF 10/97%
SM 3 P/M 5 PL 16 Cr 8
Data Progéniture: 3572 Filles: 81,00% BP+
23EX 765TB 2126BP 639B 19P
3645 FILLES ÉM moy. 13661 565 4,1 440 3,2
ÉM moy. L 258 G 289 P 266

S-S-I MONTROSS DUKE-ET PB
HO 840M3125201993 B&W *POF*A 1A2*CDF*CVF*RD
EX-90-3 ANS-USA

CAN-GVÉE avr* 23 99%Fiab GLPI 3099/98%
Kg L 2550 G 118 %G0,16 P 91 %P 0,04
CAN-GVÉE avr* 23 99%Fiab CONF 2

MELARRY KINGBOY FUDGIE-ET
HOUSA59588213 *CVF*BLF ET N: 22 août 2014
EX-90-6 ANS-USA

BACON-HILL MONTROSS-ET PB
HOUSAM 71703339 B&W *POF*A 2A2*CDF*CVF*RDF*
EX-92-4 ANS-USA SP* 17

S-S-I SPRSIRE MABEL 8828-ET PB
HO840 F3011538227 B&W ET N: 17 févr 2013
TB- 85-3 ANS-USA

MORNINGVIEW MCC KINGBOY-ET PB
HOUSAM72044077 B&W *POF*A 2A2*CDF*CVF*RDF*
EX-92-4 ANS-USA ST* 17

MELARRY MOGUL FRECK-ET PB
HOUSA58554945 B&W ET N: 02 sept 2012
EX-90-2 E-USA DOM

REPA JENNIA-JADE UNIX PB

HOCANF120266086 B&W N: 22 juin 2020
TB- 86-2 ANS-CAN
SM:85 (AV: 7 HAA: 8 LAA: 9) P/M: 88 PL: 86 Cr: 88
CAN-VÉE avr* 23 53%Fiab IPV 2887/46%
Kg L 947/81% G 2/31% %G0,30 PRO\$
RM 98 P 19/59% %P-0,10 837
CAN-VÉE avr* 23 47%Fiab CONF 12/99%
SM 10 P/M 6 PL 9 Cr 6
02-00 305 10838 388 3,6 337 3,1
348 12247 441 3,6 387 3,2
MCR 286 275 279
1 LACT: 12247 441 3,6 387 3,2 KG
MCR Moy. L286(61) G275(35) P279(42)

CROTEAU LESPERRON UNIX PB
HOCANM107567492 B&W *POF*A 1A1*CDF*CVF*RDF
EX-96-7 ANS-CAN ST* 17

CAN-GVÉE avr* 23 99%Fiab GLPI 2828/99%
Kg L 457 G 9 %G0,08 P 9 %P-0,06
CAN-GVÉE avr* 23 99%Fiab CONF 9

REPA JENNIA DOORMAN PB
HOCANF109910119 B&W ET N: 03 sept 2016
EX-91-4 ANS-CAN
03-09 305 12925 414 3,2 405 3,1
MCR 276 239 268
3 LACT: 38044 1328 3,5 1275 3,4 KG
MCR Moy. L264(15) G248(-16) P273(10)
HM. ALL-CANADIAN 1 AN EN LAIT 2018
RES. ALL-QUEBEC 1 AN EN LAIT 2018
2E 1 AN EN LAIT ROYAL 2018
3E 1 AN EN LAIT SUPREME LAITIER 2018
1RE 1 AN EN LAIT RICHMOND 2018

AMIGHETTI NUMERO UNO ET PB
HOITAM17990915143 B&W *POF*A 1A2*CVF*RDF*B
EX-90-3 ANS-HUN ST* 15

REGAN-ALH DOMAIN DAYA-ET PB
HOUSAF6625459 B&W ET N: 01 sept 2010
EX-93-3 E-CAN 17*(0/85)

VAL-BISSON DOORMAN PB
HOCANM107281711 B&W *POF*A 2A2*CDF*CVF*RDF
EX-90-5 ANS-CAN ST* 16

REPA JENNY ANNE LOU PB
HOCANF105296641 B&W N: 08 nov 2008
EX-92-4 E-CAN 7*(4/31)
10-00 305 13846 539 3,9 440 3,2
365 15479 607 3,9 498 3,2
MCR 258 276 265
8 LACT: 98332 4024 4,1 3264 3,3 KG
MCR Moy. L225(4) G247(22) P235(11)
Data Progéniture: 3EX 12TB 11BP 1B 0P
24 FILLES ÉM moy. 12597 482 3,8 412 3,3
ÉM moy. L 238 G 247 P 249



JACOBS UNIX BRANDINA EX-95

Rés. All-Canadian 2022
2^e 4 ans *Rebel* 2022
Sœur mat. | Mat. Sister



DAMESTAR DOORMAN BRANDY EX-93

M.H. All-Canadian et M.H. All-American 1 an Sr en lait 2017
Mère | Dam



JACOBS MIRAND BRAND NEW

HOANF111345709 B&W ET N: 02 sept 2022
*POC
CAN-MP avr* 23 46%Fiab IPV MP 2712/44%
Kg L 43/36% G-3/26% %G0,05 PRO\$
RM 98 P-3/23% %P-0,03 444
CAN-MP avr* 23 45%Fiab CONF 8/92%
SM 7 P/M 5 PL 4 Cr 6

Consigné Par:
FERME BEAUUDOIN
Tél: 819-357-6678 Téléc: 819-858-2788
BEST NORD HOLSTEIN
Tél: 819-732-2030 Téléc: 819-732-3047

4e- 7e Mère maternelle
WENDYBROOKE NANY BP-80-3 ANS-CAN
WENDYBROOKE COUNSELOR MINDY TB-85-4 ANS-CAN
MASHAT STARBUCK SILKIE TB- 87-4 ANS-CAN 3*
MASHAT MARK SILVER TB-85-4 ANS-CAN

GÉNISSE AUTOMNE | FALL CALF FOR 2023

COOMBOONA ZIPIT MIRAND-PP PB

HOAUSM1993596 B&W *POS*A2A2*RDC*CDF*CVF*BY
CAN-GVÉE avr* 23 99%Fiab GLPI 2806/96%
Kg L 275/33% G 21/26% %G0,10 PRO\$
RM 94 P-5/8% %P-0,10 903
CAN-GVÉE avr* 23 99%Fiab CONF 7/91%
SM 7 P/M 6 PL - 4 Cr 9
Data Progéniture: 2537 Filles: 84,00% BP+
0EX 628TB 1522BP 383B 4P
2508 FILLES ÉM moy. 12480 508 4,1 399 3,2
ÉM moy. L 236 G260 P 241

OCD ERASER ZIPIT-P-ET PB

HO840M125170883 B&W *POC*A2A2*CVF*RDF*BY
CAN-GVÉE avr* 23 95%Fiab GLPI 3140/92%
Kg L 1070 G 36 %G0,04 P 36 %P 0,00
CAN-GVÉE avr* 23 93%Fiab CONF 7
CALBRETT KINGBOY MIRANDA P PB
HOANF11715031 B&W *POC*A2A2*RDC ET
EX-93-5 ANS-CAN 7*(0/35)
02-06 305 11750 448 3,8 392 3,3
365 13616 528 3,9 460 3,4
MCR 288 293 299
3 LACT: 45986 1891 4,1 1488 3,2 KG

KERNDTWAY ERASER P-ET PB

HOUSAM69502427 B&W *POC*A1A2*CVF*RDF*BYF*
EX-90-4 ANS-USA
LANDIS MRK MOGUL ZANETA-ET PB
HOUSAF142155976 B&W *BLF*DPF ET
MORNINGVIEW MCC KINGBOY-ET PB
HOUSAM72044077 B&W *POF*A2A2*CDF*CVF*RDF*
EX-92-4 ANS-USA ST 17
SNOWBIZ LADD P MARSHMELLOW PB
HOANF108250983 R&W *POS*A1A2 ET
TB-87-4 ANS-CAN 10*(0/50)

DAMESTAR DOORMAN BRANDY PB

HOANF109383922 B&W N: 09 sept 2015
EX-93-5 ANS-CAN
SM:93 (AV: 8 HAA: 7 LAA: 9) P/M: 95 PL: 94 Cr: 86
CAN-GVÉE avr* 23 85%Fiab IPV G 2562/82%
Kg L 189/25% G-28/7% %G0,19 PRO\$
RM 103 P-1/26% %P 0,04 -38
CAN-GVÉE avr* 23 83%Fiab CONF 9/95%
SM 6 P/M 3 PL 11 Cr 3
02-10 305 11034 412 3,7 354 3,2
348 12075 453 3,8 396 3,3
MCR 260 259 258
3 LACT: 28183 1113 3,9 921 3,3 KG
MCR Moy. L202(- 39) G214(- 56) P205(- 42)
HM. ALL-CANADIAN 1 AN EN LAIT 2017
ALL-QUEBEC 1 AN EN LAIT 2017
3E 1 AN EN LAIT ROYAL 2017
3E 1 AN-SR. BECANCOUR 2017
2E VEAU SR. BECANCOUR 2016

VAL-BISSON DOORMAN PB

HOANM107281711 B&W *POF*A2A2*CDF*CVF*RDF
EX-90-5 ANS-CAN ST 16
CAN-GVÉE avr* 23 99%Fiab GLPI 2756/99%
Kg L 473 G 14 %G0,28 P 15 %P 0,26
CAN-GVÉE avr* 23 99%Fiab CONF 8
DAMESTAR GOLDWYN BRADY PB
HOANF106972017 B&W ET N: 21 sept 2011
EX-93-6 E-CAN
05-01 305 13399 537 4,0 406 3,0
MCR 249 269 240
07-05 305 14082 559 4,0 442 3,1
MCR 264 287 266
09-01 305 14805 572 3,9 457 3,1
318 15283 590 3,9 472 3,1
MCR 273 287 270
8 LACT: 116399 4706 4,0 3730 3,2 KG
MCR Moy. L246(8) G263(8) P245(1)
3E 3 an senior BECANCOUR 2015
3E VEAU SR. BECANCOUR 2012

DE-SU 521 BOOKEM-ET PB

HOUSAM66636657 B&W *POF*A2A2*CVF*RDF*BYF*
EX-90-8 ANS-USA
VAL-BISSON SHOTTLE IMELDA PB
HOANF106173432 B&W *CVF*BYF*BLF*DPF ET
EX-91-6 ANS-CAN EX-94-7 ANS-USA 11*(7/49)
BRAEDALE GOLDWYN PB
HOANM10705608 B&W *A1A2*CDC*CVF*BYF*BLF
BP-84-8 ANS-CAN GM12 EXTRA 05
WENDYBROOKE CHAMPION BRIANA PB
HOANF8383852 B&W N: 10 mars 2005
EX-92-5 ANS-CAN 6*(20/11)
05-04 305 14525 491 3,4 427 2,9
365 16916 572 3,4 502 3,0
MCR 294 267 272
4 LACT: 46770 1564 3,3 1393 3,0 KG
MCR Moy. L258(40) G229(7) P239(27)
2E 3 ans junior COOKSHIRE 2008



FLECHEDOR STORMATIC ZITA EX-97 3E 20*

Rés. All-Canadian et Rés. All-American 2010
Championne Propriété-élevée WDE, Madison 2010
2^e mère | 2nd Dam



DURHAM DOORMAN ZOUNE

HOCANF110308893 B&W ET N: 01 mars 2018
EX-90-4 ANS-CAN
SM:90 (AV: 5 HAA: 8 LAA: 9) P/M: 89 PL: 91 Cr:
CAN-VÉE avr* 23 64%Fiab IPV 2562/56%
Kg L- 1236/1% G 0/29% %G0,42 PRO\$
RM 102 P 0/27% %P 0,34 84
CAN-VÉE avr* 23 53%Fiab CONF 3/55%
SM 2 P/M 1 PL 6 Cr 0
Data Progéniture:
1 FILLES ÉM moy. 12227 527 4,3 409 3,3
ÉM moy. L 231 G 270 P 247

02-03	278	7879	344	4,4	301	3,8
	MCR	199	234		239	
03-03	233	8764	342	3,9	317	3,6
	MCR	196	206		220	
04-02	305	10259	472	4,6	393	3,8
	MCR	359	11141	527	4,7	438
	MCR	212	265		257	
3	LACT:	27784	1213	4,4	1056	3,8
	MCR Moy.	L202(- 34)	G235(- 11)		P239(- 9)	

Consigné Par:
FERME BEAUDOIN
Tél: 819-357-6678 Téléc: 819-858-2788

4e- 6e Mère maternelle
KENNAIRN MATTADOR PORTIA TB-88-4 ANS-CAN 2*
KENNAIRN MATINEE PIETJE TB-85-3 ANS-CAN
KENNAIRN H C FURY PAPOOSE TB-85-3 ANS-CAN

TARIE | DRY COW
DUE 27 AOÛT 2023 X ANGUS

VAL-BISSON DOORMAN PB

HOCANM107281711 B&W *POF*A 2A2*CDF*CVF*RDF
EX-90-5 ANS-CAN ST' 16
P/M: 90 PL: 92 Cr: 86
CAN-GVÉE avr* 23 99%Fiab GLPI 2756/99%
Kg L- 473/9% G 14/21% %G0,28 PRO\$
RM 105 P 15/22% %P 0,26 578
CAN-GVÉE avr* 23 99%Fiab CONF 8/94%
SM 6 P/M 5 PL 8 Cr - 1
Data Progéniture: 17145 Filles: 89,00% BP+
1550 EX 6746 TB 7090 BP 1728 B 31P
18115 FILLES EM moy. 12249 502 4,1 408 3,3
ÉM moy. L 231 G 257 P 247

DE-SU 521 BOOKEM-ET PB

HOUSAM66636657 B&W *POF*A 2A2*CVF*RDF*BYF*
EX-90-8 ANS-USA
CAN-GVÉE avr* 23 99%Fiab GLPI 2865/99%
Kg L 833 G 17 %G0,13 P 38 %P 0,08
CAN-GVÉE avr* 23 99%Fiab CONF 1
VAL-BISSON SHOTLE IMELDA PB
HOCANF106173432 B&W *CVF*BYF*BLF*DPF ET
EX-91-6 ANS-CAN EX-94-7 ANS-USA 11*(7/49)
04-03 305 15535 578 3,7 549 3,5
365 18373 703 3,8 660 3,6
MCR 304 307 343
3 LACT: 41750 1774 4,2 1557 3,7 KG

DURHAM UNIX ZARA

HOCANF11345700 B&W N: 05 mai 2022
CAN-MP avr* 23 41%Fiab IPV MP 2688/39%
Kg L- 390/17% G 4/33% %G0,17 PRO\$
RM 98 P 4/33% %P 0,14 462
CAN-MP avr* 23 38%Fiab CONF 6/82%
SM 5 P/M 3 PL 3 Cr 3

SIRE CROTEAU LESPERRON UNIX PB
HOCANM107567492 B&W *POF*A 1A1*CDF*CVF*RDF

DAM DURHAM DOORMAN ZOUNE PB
HOCANF110308893 B&W ET N: 01 mars 2018
EX-90-4 ANS-CAN

CÉNISSE PRINTEMPS | SPRING CALF FOR 2023



FLECHEDOR GOLDWYN ZITANE PB

HOCANF107954801 B&W ET N: 08 sept 2012
TB- 86-2 ANS-CAN
SM:85 (AV: 8 HAA: 7 LAA: 5) P/M: 85 PL: 89 Cr: 87
CAN-GVÉE avr* 23 86%Fiab IPV 2217/83%
Kg L- 866/5% G-40/3% %G0,07 PRO\$
RM 100 P- 28/3% %P 0,00 - 880
CAN-GVÉE avr* 23 83%Fiab CONF 1/35%
SM - 1 P/M 1 PL 4 Cr 2
01-11 294 7070 267 3,8 233 3,3
MCR 188 190 193
02-11 296 6499 252 3,9 224 3,5
MCR 151 155 160
03-09 305 6798 255 3,8 217 3,2
MCR 145 147 144
4 LACT: 23582 890 3,8 768 3,3 KG
MCR Moy. L135(- 82) G136(- 92) P137(- 87)

BRAEDALE GOLDWYN PB

HOCANM10705608 B&W *A 1A2*CDC*CVF*BYF*BLF
BP-84-8 ANS-CAN GM'12 EXTRA' 05
CAN-GVÉE avr* 23 99%Fiab GLPI 2612/99%
Kg L- 682 G 0 %G0,24 P- 10 %P 0,11
CAN-GVÉE avr* 23 99%Fiab CONF 4

FLECHEDOR STORMATIC ZITA PB

HOCANF101690217 B&W N: 12 juil 2003
EX-97-3 E-CAN 20*(10/90)
06-09 305 12874 496 3,9 396 3,1
365 14714 577 3,9 462 3,1
MCR 251 264 248
6 LACT: 72325 2955 4,1 2338 3,2 KG
MCR Moy. L226(29) G241(30) P220(22)
RES. ALL-CANADIAN & ALL-AMERICAN Vache adulte 2010
2E Vache adulte WORLD DAIRY EXPO 2010
GRANDE RÉ. GRANDE MONTMAGNY 2010
3E 5 ans ROYAL 2008
GRANDE RÉ. GRANDE VICTORIAVILLE 2008

COMESTAR STORMATIC PB

HOCANM6947936 B&W *A 2A2*CVF*BLF ET
EX-CAN EXTRA' 02

KENNAIRN SKYCHIEF PETITE PB

HOCANF6470229 B&W N: 02 juin 1995
EX-92-5 E-CAN 4*(12/9)
08-01 305 10738 472 4,4 354 3,3
317 11043 487 4,4 367 3,3
MCR 216 258 225
8 LACT: 88068 3502 4,0 3032 3,4 KG
MCR Moy. L193(7) G204(9) P205(15)
2E Vache adulte VICTORIAVILLE 2002
1RE 5 ans VICTORIAVILLE 2000
Data Progéniture: 1EX 6TB 1BP 0B 0P
8 FILLES ÉM moy. 10851 412 3,8 346 3,2
ÉM moy. L 205 G 211 P 209



FLECHEDOR STORMATIC ZITA EX-97 3E 20*

Rés. All-Canadian et Rés. All-American 2010
Championne Propriété-élevée WDE, Madison 2010
3^e mère | 3rd Dam



DURHAM ALLIGATOR ZZ TOP

HOCANF 111345677 B&W N: 01 juin 2021
CAN-MP avr* 23 41%Fiab IPV MP 3089/38%
Kg L- 1/34% G 29/64% %G0,25 PRO\$
RM 103 P 21/62% %P 0,17 1283
CAN-MP avr* 23 38%Fiab CONF 8/92%
SM 6 P/M 7 PL 7 Cr 2

01-09 P84 8526 370 4,3 291 3,4
PMCR 231 270 247
1 LACT: 2671 105 3,9 85 3,2 KG
MCR Moy. L231 G270(0) P247

Consigné Par:
FERME BEAUDOIN
Tél: 819-357-6678 Téléc: 819-858-2788

**VÊLÉ | FRESH 14 MARS 2023
DUE 1^{ER} MARS 2024 X TATOO (SEM. SEXÉE)**

4e- 7e Mère maternelle
KENNAIRN SKYCHIEF PETITE EX- 925E-CAN 4*
KENNAIRN MATTADOR PORTIA TB-88-4 ANS-CAN 2*
KENNAIRN MATINEE PIETJE TB- 85-3 ANS-CAN
KENNAIRN H C FURY PAPOOSE TB-85-3 ANS-CAN

STANTONS ALLIGATOR-ET PB

HO840 M3128769279 B&W *A 1A2*CVF*BYF*BLF ET
TB- 85-4 ANS-CAN
P/M: 86 PL: 86 Cr: 82
CAN-GVÉE avr* 23 99%Fiab GLPI 3622/97%
Kg L 1234/77% G 58/68% %G0,09 PRO\$
RM 105 P 42/60% %P 0,00 2568
CAN-GVÉE avr* 23 99%Fiab CONF 14/99%
SM 11 P/M 12 PL 7 Cr 4
Data Progéniture: 3317 Filles: 84,00% BP+
22EX 698 TB 2076 BP 503B 18P
3227 FILLES ÉM moy. 13082 527 4,0 420 3,2
ÉM moy. L 247 G270 P254

MORNINGVIEW MCC KINGBOY-ET PB
HOUSAM 72044077 B&W *POF*A 2A2*CDF*CVF*RDF*
EX-92-4 ANS-USA ST* 17
CAN-GVÉE avr* 23 99%Fiab GLPI 2924/99%
Kg L 1096 G 17 %G0,21 P 30 %P0,05
CAN-GVÉE avr* 23 99%Fiab CONF 5

DE-SU BKM MCCUTCHEN 1174-ET PB
HOUSAM69990138 B&W *POF*A 1A2*CDF*CVF*RDF*
EX-93-4 ANS-USA ST* 15

MORNINGVIEW SUPER MEGAN-ET PB
HOUSA68654508 B&W *BYF ET N: 03 sept 2010
EX-91-4 ANS-USA

STANTONS MCCUTCHEN 1174 AGREE PB
HOCANF1696367 B&W ET N: 13 févr 2013
TB- 88-4 ANS-CAN 15*(4/71)
02-00 305 11791 527 4,5 383 3,3
365 13854 626 4,5 459 3,3
MCR 301 363 309
2 LACT: 42530 1950 4,6 1468 3,5 KG

DE-SU BKM MCCUTCHEN 1174-ET PB
HOUSAM 69990138 B&W *POF*A 1A2*CDF*CVF*RDF*
EX-93-4 ANS-USA ST* 15

STANTONS OBSERVER EXTREME PB
HOCANF1230598 B&W ET N: 17 janv 2011
TB-85-2 ANS-CAN 11*(0/55)

DURHAM DOORMAN ZOUNE PB

HOCANF110308893 B&W ET N: 01 mars 2018
EX-90-4 ANS-CAN
SM:90 (AV: 5 HAA: 8 LAA: 9) P/M: 89 PL: 91 Cr: 87
CAN-VÉE avr* 23 64%Fiab IPV 2562/56%
Kg L- 1236/1% G 0/29% %G0,42 PRO\$
RM 102 P 0/27% %P 0,34 84
CAN-VÉE avr* 23 53%Fiab CONF 3/55%
SM 2 P/M 1 PL 6 Cr 0
02-03 278 7879 344 4,4 301 3,8
MCR 199 234 239
03-03 233 8764 342 3,9 317 3,6
MCR 196 206 220
04-02 305 10259 472 4,6 393 3,8
359 11141 527 4,7 438 3,9
MCR 212 265 257
3 LACT: 27784 1213 4,4 1056 3,8 KG
MCR Moy. L202(- 34) G235(- 11) P239(- 9)

VAL-BISSON DOORMAN PB
HOCANM 107281711 B&W *POF*A 2A2*CDF*CVF*RDF
EX-90-5 ANS-CAN ST* 16
CAN-GVÉE avr* 23 99%Fiab GLPI 2756/99%
Kg L- 473 G 14 %G0,28 P 15 %P 0,26
CAN-GVÉE avr* 23 99%Fiab CONF 8

DE-SU 521 BOOKEM-ET PB
HOUSAM66636657 B&W *POF*A 2A2*CVF*RDF*BYF*
EX-90-8 ANS-USA

VAL-BISSON SHOTTLE IMELDA PB
HOCANF106173432 B&W *CVF*BYF*BLF*DPF ET
EX-91-6 ANS-CAN EX-94-7 ANS-USA 11*(7/49)

FLECHEDOR GOLDWYN ZITANE PB
HOCANF107954801 B&W ET N: 08 sept 2012
TB- 86-2 ANS-CAN
01-11 294 7070 267 3,8 233 3,3
MCR 188 190 193
02-11 296 6499 252 3,9 224 3,5
MCR 151 155 160
03-09 305 6798 255 3,8 217 3,2
MCR 145 147 144
05-02 131 2916 100 3,4 82 2,8
MCR 54 50 49
4 LACT: 23582 890 3,8 768 3,3 KG
MCR Moy. L135(- 82) G136(- 92) P137(- 87)

BRAEDALE GOLDWYN PB
HOCANM 10705608 B&W *A 1A2*CDC*CVF*BYF*BLF
BP-84-8 ANS-CAN GM*12 EXTRA* 05

FLECHEDOR STORMATIC ZITA PB
HOCANF 101690217 B&W N: 12 juil 2003
EX-97-3 E-CAN 20*(10/90)
06-09 305 12874 496 3,9 396 3,1
365 14714 577 3,9 462 3,1
MCR 251 264 248
6 LACT: 72325 2955 4,1 2338 3,2 KG
MCR Moy. L226(29) G241(30) P220(22)
RES. ALL-CANADIAN & ALL-AMERICAN Vache adulte 2010
2E Vache adulte WORLD DAIRY EXPO 2010
GRANDE RÉS. GRANDE MONTMAGNY2010
3E 5 ans ROYAL 2008



JACOBS GOLDWYN LISAMAREE EX-94 2E 4* (MS:95)

All-Canadian et Tout-Québec Longue Production 2017
1^{re} Longue Production *Royal* et Suprême Laitier 2017
Mère | Dam



JACOBS CRUSHTIME LIZETTE

HOCANF111345687 B&W ET N: 04 sept 2021
CAN-MP avr* 23 46%Fiab IPV MP 2373/40%
Kg L- 619/10% G-40/3% %G0,14 PRO\$
RM 98 P-20/7% %P0,00 -640
CAN-MP avr* 23 42%Fiab CONF 7/88%
SM 6 P/M 6 PL 3 Cr 3

Consigné Par:
FERME BEAUDOIN
Tél: 819-357-6678 Téléc: 819-858-2788
BEST NORD HOLSTEIN
Tél: 819-732-2030 Téléc: 819-732-3047

4e- 5e Mère maternelle
LITTLE RIVER ASTRO LINSEY EX 4E-CAN 3*
LITTLE RIVER MAJESTY LENA TB- 86-3 ANS-CAN

VÊLÉ | FRESH 28 MAI 2023
SAILLIE | BRED 20 JUIN 2023 X ALLIGATOR

COL DG CRUSHTIME-ET PB

HODEUM539782028 B&W *A 1A2*CDF*CVF*BYF*BLF*
CAN-GVÉE avr* 23 98%Fiab GLPI 2603/94%
Kg L- 383/11% G-43/1% %G0,25 PRO\$
RM 97 P-3/8% %P0,08 -233
CAN-GVÉE avr* 23 96%Fiab CONF 13/99%
SM 11 P/M 12 PL 2 Cr 7
Data Progéniture: 683 Filles: 94,00% BP+
1EX 299 TB 346BP 35B 2P
737 FILLES ÉM moy. 12476 485 3,9 410 3,3
ÉM moy. L 236 G248 P 248

MAVERICK-I CRUSH PB

HOCANM12042760 B&W *A 1A2*CDF*CVF*BYF*BLF*
CAN-GVÉE avr* 23 98%Fiab GLPI 2658/95%
Kg L- 709 G-49 %G0,18 P-8 %P 0,13
CAN-GVÉE avr* 23 96%Fiab CONF 11

OH-RIVER-SYC MOGAL BRYLAN

HOUSAF74327163 B&W *RDF*BLF*DPF ET
TB-87-4 ANS-USA

VAL-BISSON DOORMAN PB

HOCANM107281711 B&W *POF*A 2A2*CDF*CVF*RDF
EX-90-5 ANS-CAN ST* 16

EDG CLAIRE CLING-ET PB

HOUSAF71494758 B&W ET N: 26 mai 2012
TB- 85-2 ANS-CAN 11*(4/51)

MOUNTFIELD SSI DCY MOGUL-ET PB

HO 840M3006972816 B&W *POF*A 1A2*CDF*CVF*RD
EX-93-7 ANS-USA EXTRA' 15

OH-RIVER-SYC MRDN BILLIE-ET

HOUSAF72205169 B&W *BLF*DPF ET
EX-91-4ANS-USA

SHOREMAR JAMES PB

HOCANM5902195 B&W *A 1A1*CVF*BLF
BP-81-2 ANS-CAN EXTRA'98

BRAEDALE BALER TWINE PB

HOCANF6860888 B&W *BLF ETM N: 08 nov 1997
TB-86-2 ANS-CAN 34*(27/146)

WILCOXVIEW JASPER-ET PB

HOUSAM128620869 B&W *CVF*BLF ET MB
TB-85-4 ANS-CAN ST* 04

JACOBS OUTSIDE LINSEY PB

HOCANF10807419 B&W *BRC N: 01 sept 2001
EX-92-4 E-CAN 6*(7/23)

07-03 305 13549 642 4,7 441 3,3
365 15392 731 4,7 507 3,3

MCR 244 316 256
6 LACT: 83555 4014 4,8 2926 3,5 KG

MCR Moy. L218(- 21) G282(30) P238(- 9)
2E 3 an senior PORTNEUF 2005

Data Progéniture: 5EX 5TB 3BP 0B 0P
12 FILLES ÉM moy. 12015 492 4,1 387 3,2
ÉM moy. L 227 G252 P 234

JACOBS GOLDWYN LISAMAREE PB

HOCANF106443589 B&W *CDC*CVF*BRC*BYF*BLF
EX-94-2 E-CAN 4*(8/12)
SM:95 (AV: 9 HAA: 7 LAA: 9) P/M: 96 PL: 91 Cr: 91
CAN-VÉE avr* 23 84%Fiab IPV 2156/65%
Kg L- 855/5% G-37/4% %G0,03 PRO\$
RM 99 P-36/1% %P-0,07 -978
CAN-VÉE avr* 23 73%Fiab CONF 1/35%
SM 1 P/M 0 PL 4 Cr- 2
02-01 305 11402 461 4,0 366 3,2
MCR 282 309 286
06-01 305 18244 604 3,3 577 3,2
365 21069 742 3,5 682 3,2
MCR 336 302 343
4 LACT: 67212 2555 3,8 2150 3,2 KG
MCR Moy. L292(48) G290(25) P286(41)
2 Supérieure Lactations
ALL-CANADIAN Longue Production 2017
ALL-QUEBEC Longue Production 2017
1RE Longue Production ROYAL 2017
1RE Vache adulte TROIS-RIVIERES 2017
M. H. INTERM. CHAMP. INTERM. MONTMAGNY 2014
M. H. INTERM. CHAMP. INTERM. TROIS-RIVIERES 2014

BRAEDALE GOLDWYN PB

HOCANM10705608 B&W *A 1A2*CDC*CVF*BYF*BLF
BP-84-8 ANS-CAN GM'12 EXTRA' 05
CAN-GVÉE avr* 23 99%Fiab GLPI 2612/99%
Kg L- 682 G 0 %G0,24 P-10 %P 0,11
CAN-GVÉE avr* 23 99%Fiab CONF 4

JACOBS JASPER LITTLE PB

HOCANF103014506 B&W *BRC N: 29 janv 2005
EX-93-3 E-CAN 5*(0/27)
03-02 305 11369 474 4,2 350 3,1
365 13094 546 4,2 406 3,1
MCR 251 284 241
05-11 305 13678 526 3,8 399 2,9
MCR 252 264 238
5 LACT: 66307 2695 4,1 2032 3,1 KG
MGR Moy. L232(- 2) G252(5) P222(- 19)
NOM. ALL-QUEBEC Vache adulte 2011
NOM. ALL-QUEBEC 2 ANS-SR. 2007
3E Vache adulte THREE RIVERS 2011
1RE 3 an senior THREE RIVERS 2008
1RE 2 ANS-SR. THREE RIVERS 2007
1RE 2 ANS-SR. PORTNEUF 2007



JACOBS GOLDWYN LISAMAREE EX-94 2E 4* (MS:95)

All-Canadian et Tout-Québec Longue Production 2017
1^{re} Longue Production *Royal* et Suprême Laitier 2017
Mère | Dam

18

19

JACOBS CRUSHTIME LILI

HOCANF111345686 B&W ET N: 02 sept 2021
CAN-MP avr* 23 46%Fiab IPV MP 2373/40%
Kg L- 619/10% G-40/3% %G0,14 PRO\$
RM 98 P- 20/7% %P 0,00 - 640
CAN-MP avr* 23 42%Fiab CONF 7/88%
SM 6 P/M 6 PL 3 Cr 3

DUE 7 OCTOBRE 2023 X ANGUS

COL DG CRUSHTIME-ET PB

HOCANM12042760 B&W *A 1A2*CDF*CVF*BYF*BLF
CAN-GVÉE avr* 23 98%Fiab GLPI 2603/94%
Kg L- 383/11% G-43/1% %G0,25 PRO\$
RM 97 P- 3/8% %P 0,08 - 233
CAN-GVÉE avr* 23 96%Fiab CONF 13/99%
SM 11 P/M 12 PL 2 Cr 7
Data Progéniture: 683 Filles: 94,00% BP+
1EX 299TB 346BP 35B 2P
737 FILLES ÉM moy. 12476 485 3,9 410 3,3
ÉM moy. L 236 G248 P 248

JACOBS GOLDWYN LISAMAREE PB

HOCANF106443589 B&W *CDC*CVF*BRC*BYF*BLF
EX-94-2 E-CAN 4*(8/12)
SM:95 (AV: 9 HAA: 7 LAA: 9) P/M: 96 PL: 91 Cr: 91
CAN-VÉE avr* 23 84%Fiab IPV 2156/65%
Kg L- 855/5% G-37/4% %G0,03 PRO\$
RM 99 P- 36/1% %P0,07 - 978
CAN-VÉE avr* 23 73%Fiab CONF 1/35%
SM 1 P/M 0 PL 4 Cr- 2
06-01 305 18244 604 3,3 577 3,2
365 21069 742 3,5 682 3,2
MCR 336 302 343
4 LACT: 67212 2555 3,8 2150 3,2 KG
MCR Moy. L292(48) G290(25) P286(41)
2 Supérieure Lactations
ALL-CANADIAN Longue Production 2017
ALL-QUEBEC Longue Production 2017
1RE Longue Production ROYAL 2017
1RE Vache adulte TROIS-RIVIERES 2017
M. H. INTERM. CHAMP. INTERM. MONTMAGNY 2014
M. H. INTERM. CHAMP. INTERM. TROIS-RIVIERES 2014

Consigné Par:

FERME BEAUDOIN
Tél: 819-357-6678 Téléc: 819-858-2788
BEST NORD HOLSTEIN
Tél: 819-732-2030 Téléc: 819-732-3047
4e- 5e Mère maternelle
LITTLE RIVER ASTRO LINSEY EX 4E-CAN 3*
LITTLE RIVER MAJESTY LENA TB- 86-3 ANS-CAN

MAVERICK-I CRUSH PB

HOCANM107281711 B&W *A 1A2*CDF*CVF*BYF*BLF*
CAN-GVÉE avr* 23 98%Fiab GLPI 2658/95%
Kg L- 709 G-49 %G0,18 P- 8 %P0,13
CAN-GVÉE avr* 23 96%Fiab CONF 11

OH-RIVER-SYC MOGAL BRYLAN

HOUSAF74327163 B&W *RDF*BLF*DPF ET
TB- 87-4 ANS-USA

BRAEDALE GOLDWYN PB

HOCANM10705608 B&W *A 1A2*CDC*CVF*BYF*BLF
BP- 84-8 ANS-CAN GM'12 EXTRA' 05
CAN-GVÉE avr* 23 99%Fiab GLPI 2612/99%
Kg L- 682 G 0 %G0,24 P- 10 %P0,11
CAN-GVÉE avr* 23 99%Fiab CONF 4

JACOBS JASPER LITTLE PB

HOCANF103014506 B&W *BRC N: 29 janv 2005
EX-93-3 E-CAN 5*(0/27)
03-02 305 11369 474 4,2 350 3,1
365 13094 546 4,2 406 3,1
MCR 251 284 241
05-11 305 13678 526 3,8 399 2,9
MCR 252 264 238
5 LACT: 66307 2695 4,1 2032 3,1 KG
MCR Moy. L232(- 2) G252(5) P222(- 19)
NOM. ALL-QUEBEC Vache adulte 2011
NOM. ALL-QUEBEC 2 ANS-SR. 2007
3E Vache adulte THREE RIVERS 2011
1RE 3 an senior THREE RIVERS 2008
1RE 2 ANS-SR. THREE RIVERS 2007
1RE 2 ANS-SR. PORTNEUF 2007

JACOBS CRUSHTIME LIZZY

HOCANF111345689 B&W ET N: 14 sept 2021
CAN-MP avr* 23 46%Fiab IPV MP 2373/40%
Kg L- 619/10% G-40/3% %G0,14 PRO\$
RM 98 P- 20/7% %P 0,00 - 640
CAN-MP avr* 23 42%Fiab CONF 7/88%
SM 6 P/M 6 PL 3 Cr 3

SAILLIE | BRED 16 JUIN 2023 X DESTINY

VAL-BISSON DOORMAN PB

HOCANM107281711 B&W *POF*A 2A2*CDF*CVF*RDF
EX-90-5 ANS-CAN ST' 16

EDG CLAIRE CLING-ET PB

HOUSAF71494758 B&W ET N: 26 mai 2012
TB- 85-2 ANS-CAN 11*(4/51)

MOUNTFIELD SSI DCY MOGUL-ET PB

HO 840M 3006972816 B&W *POF*A 1A2*CDF*CVF*RD
EX-93-7 ANS-USA EXTRA' 15

OH-RIVER-SYC MRDN BILLIE-ET

HOUSAF72205169 B&W *BLF*DPF ET
EX-91-4 ANS-USA

SHOREMAR JAMES PB

HOCANM5902195 B&W *A 1A1*CVF*BLF
BP- 81-2 ANS-CAN EXTRA' 98

BRAEDALE BALER TWINE PB

HOCANF6860888 B&W *BLF ETM N: 08 nov 1997
TB- 86-2 ANS-CAN 34*(27/146)

WILCOXVIEW JASPER-ET PB

HOUSAM128620869 B&W *CVF*BLF ET MB
TB- 85-4 ANS-CAN ST' 04

JACOBS OUTSIDE LINSEY PB

HOCANF10807419 B&W *BRC N: 01 sept 2001
EX-92-4 E-CAN 6*(7/23)

07-03 305 13549 642 4,7 441 3,3
365 15392 731 4,7 507 3,3
MCR 244 316 256

6 LACT: 83555 4014 4,8 2926 3,5 KG
MCR Moy. L218(- 21) G282(30) P238(- 9)

2E 3 an senior PORTNEUF 2005
Data Progéniture: 5EX 5TB 3BP 0B 0P
12 FILLES ÉM moy. 12015 492 4,1 387 3,2
ÉM moy. L 227 G 252 P 234



MS GOLDWYN ALANA EX-96 2E 20*

All-Canadian 5 ans 2013 et Vache adulte 2015
Rés. Grande Championne *Reveal* 2015
2^e mère | 2nd Dam

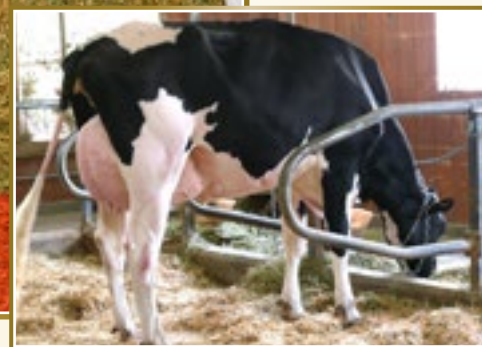

BLONDIN UNIX ALICE VG-87 2YR (MS:88)

En vente | She sells

20

BLONDIN UNIX ALICE

HOCANF120208517 B&W ET N: 05 mars 2020
TB-87-2 ANS-CAN
SM:88 (AV: 5 HAA: 9 LAA: 8) P/M: 88 PL: 86 Cr: 85
CAN-VÉE avr* 23 55%Fiab IPV 2865/47%
Kg L 457/37% G 17/49% %G0,13 PRO\$
RM 99 P 19/59% %P 0,13 969
CAN-VÉE avr* 23 47%Fiab CONF 8/92%
SM 7 P/M 5 PL 4 Cr 3

01-09	257	7831	303	3,9	268	3,4
	MCR	205	215		218	
02-08	P208	11331	446	3,9	387	3,4
	PMCR	252	267		271	
2	LACT:	16206	630	3,9	545	3,4
	MCR Moy.	L229(- 31)	G241(- 34)		P245(- 28)	

Consigné Par:
FERME BEAUDOIN
Tél: 819-357-6678 Téléc: 819-858-2788

4e Mère maternelle
AITKENBRAE STARBUCK ADA EX-94-2 E-USA 4*

VÊLÉ | FRESH 10 NOVEMBRE 2022
SAILLIE | BRED 21 DÉCEMBRE 2023 X ANGUS

21

CROTEAU LESPERRON UNIX PB

HOCANM107567492 B&W *POF*A 1A1*CDF*CVF*RDF
EX-96-7 ANS-CAN ST* 17
P/M: 94 PL: 97 Cr: 96
CAN-GVÉE avr* 23 99%Fiab GLPI 2828/99%
Kg L 457/42% G 9/17% %G0,08 PRO\$
RM 95 P 9/16% %P 0,06 875
CAN-GVÉE avr* 23 99%Fiab CONF 9/96%
SM 8 P/M 6 PL 1 Cr 6
Data Progéniture: 12132 Filles: 87,00% BP+
365 EX 4115 TB 6155 BP 1458 B 39P
12919 FILLES ÉM moy. 12796 504 3,9 407 3,2
ÉM moy. L 242 G 258 P 246

AMIGHETTI NUMERO UNO ET PB

HOITAM 17990915143 B&W *POF*A 1A2*CVF*RDF*
EX-90-3 ANS-HUN ST* 15
CAN-GVÉE avr* 23 99%Fiab GLPI 2812/99%
Kg L-857 G 32 %G0,57 P-12 %P 0,13
CAN-GVÉE avr* 23 99%Fiab CONF 3

REGAN-ALH DOMAIN DAYA-ET PB

HOUSAF66625459 B&W ET N: 01 sept 2010
EX-93-3 E-CAN 17*(0/85)
10-02 305 21066 887 4,2 709 3,4
365 23415 1003 4,3 801 3,4
MCR 397 457 430
5 LACT: 114862 4923 4,3 4157 3,6 KG

VAL-BISSON DOORMAN PB

HOCANM107281711 B&W *POF*A 2A2*CDF*CVF*RDF
EX-90-5 ANS-CAN ST* 16
CAN-GVÉE avr* 23 99%Fiab GLPI 2756/99%
Kg L-473 G 14 %G0,28 P 15 %P 0,26
CAN-GVÉE avr* 23 99%Fiab CONF 8

MS GOLDWYN ALANA-ET PB

HOUSAF139055203 B&W ET N: 06 mars 2008
EX-96-2 E-CAN 20*(6/94)
06-08 305 17048 743 4,4 570 3,3
365 19267 865 4,5 658 3,4
MCR 307 364 331
4 LACT: 65323 2899 4,4 2377 3,6 KG
MCR Moy. L291(99) G338(128) P318(121)
2 Supérieure Lactations
ALL-CANADIAN 2013 & 2015
GRANDE RÉG. GRANDE ROYAL 2015
M.H. GRANDE ROYAL 2013
GRANDE ATLANTIC SPRING 2015
GRANDE QUEBEC SPRING 2014

FORTALE DOORMAN ALYNA PB

HOCANF109779169 B&W ET N: 10 déc 2015
TB-88-4 ANS-CAN 1*(0/6)
SM:88 (AV: 7 HAA: 7 LAA: 7) P/M: 89 PL: 88 Cr: 87
CAN-VÉE avr* 23 70%Fiab IPV 3097/56%
Kg L-495/13% G 36/72% %G0,49 PRO\$
RM 104 P 30/76% %P 0,38 1420
CAN-VÉE avr* 23 59%Fiab CONF 10/97%
SM 7 P/M 7 PL 10 Cr 2
02-05 305 10718 537 5,0 412 3,8
MCR 264 356 317
03-11 305 14097 733 5,2 556 3,9
365 16283 840 5,2 660 4,1
MCR 278 392 345
2 LACT: 31817 1659 5,2 1306 4,1 KG
MCR Moy. L271(31) G374(87) P331(67)
2 Supérieure Lactations
Data Progéniture: 0EX 6TB 2BP 0B 0P
7 FILLES ÉM moy. 11274 474 4,2 369 3,3
ÉM moy. L 213 G 243 P 223

NORMLUCK DRH ASHBY ALICIA

HOCANF111345694 B&W N: 11 déc 2021
CAN-MP avr* 23 38%Fiab IPV MP 3146/35%
Kg L-300/20% G 40/76% %G0,46 PRO\$
RM 101 P 25/68% %P 0,28 1612
CAN-MP avr* 23 35%Fiab CONF 8/92%
SM 6 P/M 11 PL 1 Cr 5

SIRE ST GEN D-LAMBDA ASHBY-ET PB

HO 840 M3132353099 B&W *A 2A2*CDF*CVF*BYF*BL

DAM BLONDIN UNIX ALICE PB

HOCANF120208517 B&W ET N: 05 mars 2020
TB-87-2 ANS-CAN

Consigné Par:

FERME BEAUDOIN
Tél: 819-357-6678 Téléc: 819-858-2788
NORMLUCK HOLSTEIN
Tél: 819-350-1009

SAILLIE | BRED 11 JUILLET 2023 X ANGUS

BRAEDALE GOLDWYN PB

HOCANM10705608 B&W *A 1A2*CDC*CVF*BYF*BLF
BP-84-8 ANS-CAN GM'12 EXTRA' 05
SHORMAR BKB S ALICIA 2-ETN PB
HOUSAF134736600 B&W *BLC ETA N: 21 nov 2002
EX-94-2 E-USA
06-01 305 15395 613 4,0 484 3,1
365 17863 727 4,1 573 3,2
3 LACT: 45963 1808 3,9 1520 3,3 KG
Data Progéniture: 1EX 0TB 0BP 0B 0P
1 FILLES ÉM moy. 14503 607 4,2 503 3,5
ÉM moy. L 274 G 311 P 304



DURHAM DEMPSEY VICTORIA EX-94 4E (MS:95)

Nom. Tout-Québec 2013
2^e 1 an Inter. Expo-printemps QC 2014
Grande Championne Cookshire 2016
1^{er} 5 ans Richmond 2018
Sœur mat. | Mat. Sister



WINDSOR VALLEE SHOTTLE VILLA VG-88 2YR

Nom. Tout-Québec 1 an Sr en lait 2011
Soeur propre de la mère | Full Sister to the Dam

22

DURHAM WINDBROOK VERO

HOCANF110308861 B&W ET N: 22 déc 2016
EX-90-2 E-CAN
SM:91 (AV: 7 HAA: 7 LAA: 7) P/M: 92 PL: 90 Cr: 84
CAN-VÉE avr* 23 66%Fiab IPV 2508/51%
Kg L- 52/31% G 17/49% %G0,18 PRO\$
RM 95 P- 8/17% %P-0,05 -146
CAN-VÉE avr* 23 46%Fiab CONF 3/55%
SM 0 P/M 4 PL 5 Cr 4
Data Progéniture:
1 FILLES ÉM moy. 11803 517 4,4 407 3,4
ÉM moy. L 223 G 265 P 246

04-04	305	13660	566	4,1	428	3,1
	MCR	279	314		276	
05-07	305	14798	573	3,9	466	3,2
	313	15092	585	3,9	477	3,2
	MCR	298	310		295	
4	LACT:	55290	2197	4,0	1786	3,2
	MCR Moy.	L273(40)	G289(45)		P274(30)	

VÊLÉ | FRESH 28 JUILLET 2022
DUE 12 OCTOBRE 2023 X ANGUS

Consigné Par:
FERME BEAUDOIN
Tél: 819-357-6678 Téléc: 819-858-2788

4e- 9e Mère maternelle
ELMSIDE VIEW SANDY RAID EX 5E-CAN 4*
ELMSIDE VIEW MAT SANDY TB- 88-9 ANS-CAN
ELMSIDE VIEW SANDY M TB- 85-3 ANS-CAN
ELMSIDE VIEW SANDY ET TB- 86-4 ANS-CAN
ELMSIDE VIEW HEATHER TB-85-4ANS-CAN 5*
ELMSIDE VIEW HELEN TB-CAN 2*

23

DURHAM ASHBY VERSTAPPEN

HOCANF 111345707 B&W N: 28 juil 2022
CAN-MP avr* 23 41%Fiab IPV MP 2945/36%
Kg L- 355/18% G 40/76% %G0,48 PRO\$
RM 99 P 11/45% %P 0,19 944
CAN-MP avr* 23 35%Fiab CONF 6/82%
SM 3 P/M 11 PL 2 Cr 5

SIRE ST GEN D-LAMBDA ASHBY-ET PB
HO 840 M3132353099 B&W *A 2A2*CDF*CVF*BYF*BL

DAM DURHAM WINDBROOK VERO PB
HOCANF110308861 B&W ET N: 22 déc 2016
EX-90-2 E-CAN

1 AN ÉTÉ | SUMMER YRLG FOR 2023

GILLETTE WINDBROOK PB

HOCANM7816429 B&W *A 2A2*CDC*CVF*BYF*BLF*D
EX-97-6 ANS-CAN EXTRA'10
P/M: 96 PL: 97 Cr: 97
CAN-GVÉE avr* 23 99%Fiab GLPI 2557/99%
Kg L- 191/15% G 14/21% %G0,19 PRO\$
RM 96 P 0/10% %P 0,06 -157
CAN-GVÉE avr* 23 99%Fiab CONF 5/83%
SM - 1 P/M 7 PL 10 Cr 4
Data Progéniture:
19786 Filles: 85,00% BP+
1959 EX 6712 TB 8205 BP 2820 B 90P
21177 FILLES ÉM moy. 12035 482 4,0 386 3,2
ÉM moy. L 227 G 247 P 233

GILLETTE BRILEA F B I PB

HOCANM 8209524 B&W *A 2A2*CVF*BYF*BLF ET
EX-94-8 ANS-CAN EXTRA'05
CAN-GVÉE avr* 23 99%Fiab GLPI 2233/99%
Kg L 388 G-9 %G0,20 P-4 %P-0,14
CAN-GVÉE avr* 23 99%Fiab CONF -2

GILLETTE BLITZ 2ND WIND PB

HOCANF17352248 B&W ET N: 03 juil 2002
TB-88-3 ANS-CAN 74*(5/365)
02-02 305 15004 535 3,6 449 3,0
365 17734 645 3,6 536 3,0
MCR 372 354 348
2 LACT: 31317 1231 3,9 981 3,1 KG

PICSTON SHOTTLE-ET PB

HOGBRM598172 B&W *CVF*BYF*BLF*MFF ET
EX-96-7 ANS-GBR GM'10 EXTRA' 09
CAN-GVÉE avr* 23 99%Fiab GLPI 2370/99%
Kg L 221 G-1 %G0,08 P-4 %P-0,10
CAN-GVÉE avr* 23 99%Fiab CONF 0

WINDSOR VALLEE LEDUC VAL PB

HOCANF101427552 B&W ET N: 01 oct 2002
TB-86-4 ANS-CAN 4*(6/14)
03-05 305 11495 489 4,3 367 3,2
351 12509 544 4,3 408 3,3
MCR 244 283 246
05-08 305 11675 505 4,3 396 3,4
MCR 233 273 249
07-02 305 13325 498 3,7 396 3,0
MCR 240 245 230
6 LACT: 71276 3015 4,2 2381 3,3 KG
MCR Moy. L228(22) G253(40) P232(24)

CAROL PRELUDE MTOTO ET PB

HOITAMVT1962 A B&W *CVF*BLF ET
EX-91-8 ANS-ITA GM' 12

CONDON AERO SHARON PB

HOCANF5373153 B&W N: 20 janv 1991
EX-91-6 ANS-GBR

LYSTEL LEDUC PB

HOCANM6193092 B&W *CVF*BLF ET
EX-CAN ST' 99

ELMSIDE VIEW B C SANDY PB

HOCANF6500731 B&W N: 30 mars 1996
EX-2E-CAN

05-04 305 10687 428 4,0 359 3,4
365 11940 478 4,0 405 3,4
MCR 215 230 226
5 LACT: 42577 1778 4,2 1483 3,5 KG
MCR Moy. L182(- 23) G205(- 7) P197(- 17)
3E 5 ans RICHMOND 2001

WINDSOR VALLEE SHOTTLE VALLY PB

HOCANF105799006 B&W ET N: 03 sept 2009
EX-90-4 E-CAN 6*(13/17)
SM:93 (AV: 7 HAA: 8 LAA: 8) P/M: 90 PL: 87 Cr: 94
CAN-VÉE avr* 23 80%Fiab IPV 2409/61%
Kg L- 815/6% G 12/43% %G0,38 PRO\$
RM 96 P- 24/5% %P 0,04 -380
CAN-VÉE avr* 23 63%Fiab CONF 1/35%
SM 0 P/M - 1 PL 2 Cr 3
05-10 305 11733 501 4,3 373 3,2
365 13187 564 4,3 427 3,2
MCR 236 271 236
07-06 305 12117 533 4,4 387 3,2
MCR 227 273 235
09-00 305 10641 425 4,0 348 3,3
MCR 207 223 213
6 LACT: 72891 3088 4,2 2429 3,3 KG
MCR Moy. L212(- 9) G240(12) P218(- 6)



DURHAM DEMPSEY VICTORIA EX-94 4E (MS:95)

Nom. Tout-Québec 2013

2^e 1 an Inter. Expo-printemps QC 2014

Grande Championne Cookshire 2016

1^{er} 5 ans Richmond 2018

Soeur mat. de la mère | Mat. Sister to the Dam

WINDSOR VALLEE SHOTTLE VALLY EX 4E 6*

7-06 12 117 kg 4,4% 3,2% (227-273-235)

2^e mère | 2nd Dam

24

DURHAM UNSTOPABULL VERGIN

HOCANF111345648 B&W N: 13 avr 2020

*RDC

CAN-VÉE avr* 23 54%Fiab IPV MP 2659/44%

Kg L- 450/15% G 8/38% %G0,22 PRO\$

RM 98 P- 9/16% %P 0,05 443

CAN-MP avr* 23 36%Fiab CONF 6/82%

SM 5 P/M 5 PL 1 Cr 2

02-00	305	8554	376	4,4	300	3,5
	316	8735	387	4,4	308	3,5
	MCR	223	265		246	
1	LACT:	8735	387	4,4	308	3,5
	MCR Moy.	L223(- 7)	G265(22)		P246(5)	

Consigné Par:

FERME BEAUDOIN

Tél: 819-357-6678 Téléc: 819-858-2788

4e- 10e Mère maternelle

ELMSIDE VIEW B C SANDY EX 2E-CAN

ELMSIDE VIEW SANDY RAID EX 5E-CAN 4*

ELMSIDE VIEW MAT SANDY TB- 88-9 ANS-CAN

ELMSIDE VIEW SANDY M TB- 85-3 ANS-CAN

ELMSIDE VIEW SANDY TB-86-4ANS-CAN

ELMSIDE VIEW HEATHER TB-85-4ANS-CAN 5*

ELMSIDE VIEW HELEN TB-CAN 2*

VÊLE | FRESH 26 AVRIL 2023 *RDC

SAILLIE | BRED 8 JUILLET 2023 X SNIPER

RIVERDOWN UNSTOPABULL PB

HOCANM11801450 R&W *A 1A1*CDF*CVF*BYF*BLF*

CAN-GVÉE avr* 23 99%Fiab GLPI 2565/95%

Kg L- 372/12% G-33/1% %G0,16 PRO\$

RM 100 P- 24/1% %P0,09 533

CAN-GVÉE avr* 23 97%Fiab CONF 7/91%

SM 10 P/M 6 PL - 4 Cr 1

Data Progéniture: 1135 Filles: 90,00% BP+

11EX 429 TB 589BP 105B 1P

1171 FILLES EM moy. 11981 470 3,9 383 3,2

EM moy. L 226 G241 P 232

DYMENTHOLM MR APPLES AVALANCHE PB

HOCANM11957107

CAN-GVÉE avr* 23 99%Fiab GLPI 2531/97%

Kg L- 398 G-22 %G0,06 P- 13 %P 0,00

CAN-GVÉE avr* 23 98%Fiab CONF 13

CHERRY CREST THATS NEAT PB

HOCANF11432171 B&W *RDC N: 03 déc 2012

EX-91-3 E-CAN 7*(5/32)

02-02 305 11112 503 4,5 375 3,4

365 12767 589 4,6 444 3,5

MCR 279 342 298

5 LACT: 76814 3271 4,3 2661 3,5 KG

GILLETTE WINDBROOK PB

HOCANM7816429 B&W *A 2A2*CDC*CVF*BYF*BLF*D

EX-97-6 ANS-CAN EXTRA'10

CAN-GVÉE avr* 23 99%Fiab GLPI 2557/99%

Kg L- 191 G 14 %G0,19 P 0 %P 0,06

CAN-GVÉE avr* 23 99%Fiab CONF 5

WINDSOR VALLEE SHOTTLE VALLY PB

HOCANF105799006 B&W ET N: 03 sept 2009

EX-90-4 E-CAN 6*(13/17)

05-10 305 11733 501 4,3 373 3,2

365 13187 564 4,3 427 3,2

MCR 236 271 236

07-06 305 12117 533 4,4 387 3,2

MCR 227 273 235

09-00 305 10641 425 4,0 348 3,3

MCR 207 223 213

6 LACT: 72891 3088 4,2 2429 3,3 KG

MCR Moy. L212(- 9) G240(12) P218(- 6)

DE-SU BKM MCCUTCHEN 1174-ET PB

HOUSAM69990138 B&W *POF*A 1A2*CDF*CVF*RDF*

EX-93-4 ANS-USA ST' 15

KHW REGMENT APPLE C-RED-ETN PB

HOUSAF70244494 R&W *CVG ETA N: 27 sept

TB-89-3 ANS-CAN 2*(5/5)

MARBRI APPLEJACK RED PB

HOCANM11089783 B&W *CDF*CVF

SERENITYHILL NIAGRA ROZ PB

HOCANF9544358 B&W ET N: 06 déc 2010

EX-90-2 E-CAN 15*(19/56)

GILLETTE BRILEA F B I PB

HOCANM8209524 B&W *A 2A2*CVF*BYF*BLF ET

EX-94-8 ANS-CAN EXTRA'05

GILLETTE BLITZ 2ND WIND PB

HOCANF7352248 B&W ET N: 03 juil 2002

TB-88-3 ANS-CAN 74*(5/365)

PICSTON SHOTTLE-ET PB

HOGBRM598172 B&W *CVF*BYF*BLF*MFF ET

EX-96-7 ANS-GBR GM'10 EXTRA' 09

WINDSOR VALLEE LEDUC VAL PB

HOCANF101427552 B&W ET N: 01 oct 2002

TB-86-4 ANS-CAN 4*(6/14)

03-05 305 11495 489 4,3 367 3,2

351 12509 544 4,3 408 3,3

MCR 244 283 246

6 LACT: 71276 3015 4,2 2381 3,3 KG

MCR Moy. L228(22) G253(40) P232(24)

DURHAM WINDBROOK VERO PB

HOCANF110308861 B&W ET N: 22 déc 2016

EX-90-2 E-CAN

SM:91 (AV: 7 HAA: 7 LAA: 7) P/M: 92 PL: 90 Cr: 84

CAN-VÉE avr* 23 66%Fiab IPV 2508/51%

Kg L- 52/31% G 17/49% %G0,18 PRO\$

RM 95 P- 8/17% %P0,05 - 146

CAN-VÉE avr* 23 46%Fiab CONF 3/55%

SM 0 P/M 4 PL 5 Cr 4

03-03 305 12377 474 3,8 397 3,2

MCR 270 282 272

04-04 305 13660 566 4,1 428 3,1

MCR 279 314 276

05-07 305 14798 573 3,9 466 3,2

313 15092 585 3,9 477 3,2

MCR 298 310 295

4 LACT: 55290 2197 4,0 1786 3,2 KG

MCR Moy. L273(40) G289(45) P274(30)



WINDSOR VALLEE SHOTTLE VALLY EX 4E 6*

7-06 12 117 kg 4,4% 3,2% (227-273-235)

2^e mère | 2nd Dam



DURHAM DEMPSEY VICTORIA EX-94 4E (MS:95)

Nom. Tout-Québec 2013 | 2^e 1 an Inter. Expo-printemps QC 2014
Grande Championne Cookshire 2016 | 1^{er} 5 ans Richmond 2018

Soeur mat. de la mère | Mat. Sister to the Dam

25

DURHAM UNIX VERSACE

HOCANF111345683 B&W MB N: 22 juil 2021
CAN-MP avr* 23 41%Fiab IPV MP 2653/38%
Kg L- 272/21% G-1/28% %G0,09 PRO\$
RM 98 P- 15/10% %P-0,05 365
CAN-MP avr* 23 38%Fiab CONF 9/96%
SM 6 P/M 5 PL 0 Cr 4

Consigné Par:
FERME BEAUDOIN
Tél: 819-357-6678 Téléc: 819-858-2788

DUE 30 OCTOBRE 2023 X ANGUS

4e- 10e Mère maternelle
ELMSIDE VIEW B C SANDY EX 2E-CAN
ELMSIDE VIEW SANDY RAID EX 5E-CAN 4*
ELMSIDE VIEW MAT SANDY TB- 88-9 ANS-CAN
ELMSIDE VIEW SANDY M TB- 85-3 ANS-CAN
ELMSIDE VIEW SANDY TB-86-4ANS-CAN
ELMSIDE VIEW HEATHER TB-85-4ANS-CAN 5*
ELMSIDE VIEW HELEN TB-CAN 2*

CROTEAU LESPERRON UNIX PB

HOCANM107567492 B&W *POF*A 1A1*CDF*CVF*RDF
EX-96-7 ANS-CAN ST' 17
P/M: 94 PL: 97 Cr: 96
CAN-GVÉE avr* 23 99%Fiab GLPI 2828/99%
Kg L 457/42% G 9/17% %G0,08 PRO\$
RM 95 P 9/16% %P-0,06 875
CAN-GVÉE avr* 23 99%Fiab CONF 9/96%
SM 8 P/M 6 PL 1 Cr 6
Data Progéniture: 12132 Filles: 87,00% BP+
365EX 4115TB 6155BP 1458B 39P
12919 FILLES ÉM moy. 12796 504 3,9 407 3,2
ÉM moy. L 242 G258 P 246

AMIGHETTI NUMERO UNO ET PB
HOITAM17990915143 B&W *POF*A 1A2*CVF*RDF*BF
EX-90-3 ANS-HUN ST' 15
CAN-GVÉE avr* 23 99%Fiab GLPI 2812/99%
Kg L- 857 G 32 %G0,57 P- 12 %P 0,13
CAN-GVÉE avr* 23 99%Fiab CONF 3
REGAN-ALH DOMAIN DAYA-ET PB
HOUSAF66625459 B&W ET N: 01 sept 2010
EX-93-3 E-CAN 17*(0/85)
10-02 305 21066 887 4,2 709 3,4
365 23415 1003 4,3 801 3,4
MCR 397 457 430
5 LACT: 114862 4923 4,3 4157 3,6 KG

LONG-LANGS OMAN OMAN-ET PB
HOUSAM135746776 B&W *CVF*BYF*BLF*DPF ET
TB-85-4 ANS-USA EXTRA' 12 GM' 10
AMIGHETTI SHOTTLE AVE PB
HOITAF17990346074 B&W N: 01 mars 2006
TB-89-0 ANS-ITA
RONELEE TOYSTORY DOMAIN-ET PB
HOUSAM137974489 B&W *A 2A2*CVF*BYF*BLF*DPF
EX-90-3 ANS-USA
REGAN-ALH G DESTINI-ET PB
HOUSAF62497024 B&W ET N: 25 mars 2006
TB-88-5 ANS-USA GMD DOM7*(0/35)

DURHAM GOLD CHIP VANITE PB

HOCANF108930104 B&W ET N: 31 déc 2015
EX-90-5 ANS-CAN
SM:94 (AV: 8 HAA: 8 LAA: 9) P/M: 91 PL: 86 Cr: 88
CAN-VÉE avr* 23 65%Fiab IPV 2468/53%
Kg L- 1001/3% G-10/19% %G0,25 PRO\$
RM 101 P-39/1% %P-0,04 -73
CAN-VÉE avr* 23 55%Fiab CONF 4/65%
SM 4 P/M 4 PL - 1 Cr 3
02-05 305 8421 346 4,1 266 3,2
MCR 207 229 205
03-07 305 11090 441 4,0 369 3,3
309 11212 446 4,0 374 3,3
MCR 242 256 246
04-06 305 10934 465 4,3 365 3,3
MCR 227 258 235
05-06 305 11335 484 4,3 376 3,3
MCR 229 263 238
4 LACT: 45144 1901 4,2 1514 3,4 KG
MCR Moy. L226(- 9) G252(8) P231(- 14)

MR CHASSITY GOLD CHIP-ET PB
HOUSAM140145553 B&W *POF*A 1A2*CVF*RDF*BYF
EX-94-6 ANS-USA ST' 14
CAN-GVÉE avr* 23 99%Fiab GLPI 2614/99%
Kg L- 510 G-25 %G0,05 P-44 %P-0,22
CAN-GVÉE avr* 23 99%Fiab CONF 9
WINDSOR VALLEE SHOTTLE VALLY PB
HOCANF105799006 B&W ET N: 03 sept 2009
EX-90-4 E-CAN 6*(13/17)
03-03 305 9608 418 4,4 325 3,4
MCR 201 236 212
05-10 305 11733 501 4,3 373 3,2
365 13187 564 4,3 427 3,2
MCR 236 271 236
07-06 305 12117 533 4,4 387 3,2
MCR 227 273 235
09-00 305 10641 425 4,0 348 3,3
MCR 207 223 213
6 LACT: 72891 3088 4,2 2429 3,3 KG
MCR Moy. L212(- 9) G240(12) P218(- 6)

BRAEDALE GOLDWYN PB
HOCANM10705608 B&W *A 1A2*CDC*CVF*BYF*BLF
BP-84-8 ANS-CAN GM'12 EXTRA' 05
REGANCREST S CHASSITY-ET PB
HOUSAF62496899 B&W *BYF*BLF ET
EX-92-4 ANS-USA GMD DOM35*(0/177)
PICSTON SHOTTLE-ET PB
HOGBRM598172 B&W *CVF*BYF*BLF*MFF ET
EX-96-7 ANS-GBR GM'10 EXTRA' 09
WINDSOR VALLEE LEDUC VAL PB
HOCANF101427552 B&W ET N: 01 oct 2002
TB-86-4 ANS-CAN 4*(6/14)
03-05 305 11495 489 4,3 367 3,2
351 12509 544 4,3 408 3,3
MCR 244 283 246
6 LACT: 71276 3015 4,2 2381 3,3 KG
MCR Moy. L228(22) G253(40) P232(24)



KARONA GOLDWYN NAOMI EX-92 5E (MS:94)

1^{re} Vache adulte Richmond 2015
8^e génération TB ou EX d'une des meilleures familles de Karona
Mère | Dam

26

DURHAM SID NASSIMA

HOCANF108930120 B&W N: 07 juin 2016
TB-88-4 ANS-CAN
SM:88 (AV: 6 HAA: 7 LAA: 6) P/M: 87 PL: 91 Cr: 91
CAN-VÉE avr* 23 63%Fiab IPV 1859/50%
Kg L- 1109/2% G-47/2% %G0,04 PRO\$
RM 100 P-43/0% %P0,04 -1548
CAN-VÉE avr* 23 46%Fiab CONF 0/26%
SM 1 P/M - 6 PL 2 Cr 4
Data Progéniture: 0EX 1TB 0BP 0B 0P
1 FILLES ÉM moy. 10163 459 4,5 351 3,5
ÉM moy. L 192 G 235 P 212

PINE-TREE SID-ET PB

HOUSAM62175895 B&W *POF*A 1A2*CVF*RDF*BYF*
TB-86-2 ANS-CAN ST* 10
P/M: 84 PL: 87 Cr: 92
CAN-GVÉE avr* 23 99%Fiab GLPI 1885/99%
Kg L- 1016/2% G-29/2% %G0,09 PRO\$
RM 100 P-32/1% %P0,02 -1676
CAN-GVÉE avr* 23 99%Fiab CONF 3/71%
SM 6 P/M - 8 PL 5 Cr 4
Data Progéniture: 9928 Filles: 88,00% BP+
770 EX 3777 TB 4243 BP 1112 B 26P
10988 FILLES ÉM moy. 11754 464 3,9 374 3,2
ÉM moy. L 222 G 238 P 226

KARONA GOLDWYN NAOMI PB

HOCANF104697308 B&W ET N: 01 janv 2008
EX-92-5 E-CAN
SM:94 (AV: 9 HAA: 8 LAA: 7) P/M: 93 PL: 93 Cr: 87
CAN-VÉE avr* 23 68%Fiab IPV 2107/54%
Kg L- 1025/3% G-43/2% %G0,02 PRO\$
RM 101 P-33/2% %P0,02 -795
CAN-VÉE avr* 23 51%Fiab CONF-2/13%
SM -2 P/M - 2 PL 2 Cr 0
04-05 305 12473 455 3,6 390 3,1
MCR 257 253 252
08-05 305 13394 527 3,9 430 3,2
365 15100 598 4,0 494 3,3
MCR 268 288 274
7 LACT: 93651 3587 3,8 3085 3,3 KG
MCR Moy. L248 (18) G254 (18) P254 (23)
1RE Vache adulte RICHMOND 2015
3E Vache adulte RICHMOND 2016

03-00	265	9254	341	3,7	304	3,3
	MCR	213	211		215	
03-11	305	10099	354	3,5	333	3,3
	MCR	211	201		219	
05-10	305	12183	469	3,9	394	3,2
4	LACT:	43795	1657	3,8	1433	3,3
	MCR Moy.	L215(- 18)	G217(- 23)		P218(- 23)	

VÊLÉ | FRESH 22 AOÛT 2022
DUE 29 SEPT. 2023 X EMBRYON WAGYU

Consigné Par:
FERME BEAUDOIN
Tél: 819-357-6678 Téléc: 819-858-2788

4e- 8e Mère maternelle
PARK LANE NAOMI TB- 85-3 ANS-CAN 3*
PARK LANE WARDEN NANCY EX 6E-CAN
GLENRIDGE PRESTAR NELL EX-94-3 E-USA 2*
GLENRIDGE SENATOR NAN TB-88-7 ANS-CAN 4*
GLENMAPLE ROCKET NANCY EX-CAN

REGANCREST-MR DRHAM SAM-ET PB

HOUSAM207184639 B&W *A 2A2*CVF*RDF*BLF ET
CAN-GVÉE avr* 23 99%Fiab GLPI 1983/99%
Kg L- 1146 G-29 %G0,13 P-37 %P0,01
CAN-GVÉE avr* 23 99%Fiab CONF 2

PINE-TREE FINLEY MINNIE-ET PB

HOUSAF61733050 B&W ET N: 24 janv 2004
EX-90-6 ANS-USA EX-91-7 ANS-CAN DOM10* (0/50)
06-10 305 15501 618 4,0 471 3,0
354 17493 699 4,0 535 3,1
MCR 279 303 274
3 LACT: 46991 1681 3,6 1507 3,2 KG

BRAEDALE GOLDWYN PB

HOCANM10705608 B&W *A 1A2*CDC*CVF*BYF*BLF
BP-84-8 ANS-CAN GM*12 EXTRA* 05
CAN-GVÉE avr* 23 99%Fiab GLPI 2612/99%
Kg L- 682 G 0 %G0,24 P-10 %P0,11
CAN-GVÉE avr* 23 99%Fiab CONF 4

KARONA RUDOLPH NASSAU PB

HOCANF10631340 B&W MB N: 09 juil 1999
EX-91-3 E-CAN 3* (9/7)
10-00 305 15236 622 4,1 512 3,4
339 16286 675 4,1 556 3,4
MCR 314 349 332
7 LACT: 94588 4072 4,3 3238 3,4 KG
MCR Moy. L262(- 3) G301(19) P277(2)
2 Supérieure Lactations
3E 1 an été QUEBEC SPRING 2000
2E 1 an été THETFORD MINES 2000
2E 1 an été VICTORIAVILLE 2000

REGANCREST ELTON DURHAM-ET PB

HOUSAM2250783 B&W *CVC*RDF*BLF ET
EX-90-7 ANS-USA GM
SHER-EST EMORY SWANNY PB
HOUSAF17037800 B&W *CVF N: 12 mai 1996
EX-90-2 E-USA DOM 2* (0/10)

OPSAL FINLEY-ET PB

HOUSAM120780521 B&W *CVF*BYF*BLF ET
WESSWOOD-HC RUDY MISSY-ET PB
HOUSAF122797679 B&W *CVF ET N: 08 août 1997
EX-92-3 E-USA GMD DOM

SHOREMAR JAMES PB

HOCANM5902195 B&W *A 1A1*CVF*BLF
BP-81-2 ANS-CAN EXTRA*98
BRAEDALE BALER TWINE PB
HOCANF6860888 B&W *BLF ETM N: 08 nov 1997
TB-86-2 ANS-CAN 34* (27/146)

STARTMORE RUDOLPH PB

HOCANM5470579 B&W *A 1A2*CVF*BLF ET
EX-CAN EXTRA* 96 GM
PARK LANE NASSA PB
HOCANF5937874 B&W N: 17 juin 1993
EX-3E-CAN 4* (9/11)
06-00 305 13221 551 4,2 450 3,4
365 15240 637 4,2 524 3,4
MCR 265 298 285
6 LACT: 74754 3210 4,3 2634 3,5 KG
MCR Moy. L219(- 20) G249(- 1) P237(- 15)
NOM. ALL-CANADIAN 2 ANS-JR. 1995
1RE 1 an été BRANDON AG EX. 1994



KARONA GOLDWYN NAOMI EX-92 5E (MS:94)

1^{re} Vache adulte Richmond 2015

8^e génération TB ou EX d'une des meilleures familles de Karona

2^e mère | 2nd Dam

27

DURHAM HANIKO NAMASTE

HOCANF111345655 B&W N: 23 mai 2020

TB-85-2 ANS-CAN

SM:86 (AV: 8 HAA: 8 LAA: 6) P/M: 86 PL: 82 Cr:

CAN-VÉE avr* 23 50%Fiab IPV 2543/43%

Kg L- 948/4% G-4/25% %G0,29 PRO\$

RM 101 P-15/10% %P0,14 41

CAN-VÉE avr* 23 43%Fiab CONF 7/88%

SM 5 P/M 4 PL 3 Cr 7

02-01	279	7328	335	4,6	261	3,6
	MCR	192	235		212	
1	LACT:	7328	335	4,6	261	3,6
	MCR Moy.	L192(-33)	Q235(-5)		P212(-25)	

Consigné Par:

FERME BEAUDOIN

Tél: 819-357-6678 Téléc: 819-858-2788

4e- 9e Mère maternelle

PARK LANE NASSA EX3E-CAN 4*

PARK LANE NAOMI TB- 85-3 ANS-CAN 3*

PARK LANE WARDEN NANCY EX6E-CAN

GLENRIDGE PRESTAR NELL EX-94-3 E-USA 2*

GLENRIDGE SENATOR NAN TB-88-7ANS-CAN 4*

GLENMAPLE ROCKET NANCY EX-CAN

FRÂICHE À LA VENTE | DUE AT SALE TIME

SIEMERS LAMBDA HANIKO-ET PB

HO840M3144882592 B&W *A 1A1*CDF*CVF*BYF*BL

EX-92-5 ANS-CAN

P/M: 95 PL: 92 Cr: 88

CAN-GVÉE avr* 23 95%Fiab GLPI 3119/90%

Kg L- 300/13% G 35/40% %G0,40 PRO\$

RM 102 P 25/34% %P 0,28 1545

CAN-GVÉE avr* 23 92%Fiab CONF 10/97%

SM 5 P/M 12 PL 7 Cr 7

Data Progéniture: 156 Filles: 85,00% BP+

0EX 48TB 86BP 22B 0P

154 FILLES ÉM moy. 12045 512 4,3 409 3,4

ÉM moy. L 228 G262 P 247

DURHAM SID NASSIMA PB

HOCANF108930120 B&W N: 07 juin 2016

TB-88-4 ANS-CAN

SM:88 (AV: 6 HAA: 7 LAA: 6) P/M: 87 PL: 91 Cr: 91

CAN-VÉE avr* 23 63%Fiab IPV 1859/50%

Kg L- 1109/2% G-47/2% %G0,04 PRO\$

RM 100 P-43/0% %P0,04 -1548

CAN-VÉE avr* 23 46%Fiab CONF 0/26%

SM 1 P/M - 6 PL 2 Cr 4

03-00 265 9254 341 3,7 304 3,3

MCR 213 211 215

03-11 305 10099 354 3,5 333 3,3

MCR 211 201 219

05-10 305 12183 469 3,9 394 3,2

4 LACT: 43795 1657 3,8 1433 3,3 KG

MCR Moy. L215(-18) Q217(-23) P218(-23)

FARNEAR DELTA-LAMBDA-ET PB

HO840M3125993715 B&W *POF*A 1A2*CDF*CVF*RD

CAN-GVÉE avr* 23 99%Fiab GLPI 3689/97%

Kg L- 1016 G-29 %G0,09 P-32 %P0,02

CAN-GVÉE avr* 23 98%Fiab CONF 14

SIEMERS MONTEREY HANIKA-ET

HO840F3131528424 B&W ET N: 31 oct 2015

TB-86-2 ANS-USA

PINE-TREE SID-ET PB

HOUSAM62175895 B&W *POF*A 1A2*CVF*RDF*BYF*

TB-86-2 ANS-CAN ST* 10

CAN-GVÉE avr* 23 99%Fiab GLPI 1885/99%

Kg L- 1016 G-29 %G0,09 P-32 %P0,02

CAN-GVÉE avr* 23 99%Fiab CONF 3

KARONA GOLDWYN NAOMI PB

HOCANF104697308 B&W ET N: 01 janv 2008

EX-92-5 E-CAN

04-05 305 12473 455 3,6 390 3,1

MCR 257 253 252

08-05 305 13394 527 3,9 430 3,2

365 15100 598 4,0 494 3,3

MCR 268 288 274

7 LACT: 93651 3587 3,8 3085 3,3 KG

MCR Moy. L248(18) G254(18) P254(23)

1RE Vache adulte RICHMOND 2015

3E Vache adulte RICHMOND 2016

DURHAM LAUNIXX NANA

HOCANF111345706 B&W N: 22 juil 2022

CAN-MP avr* 23 34%Fiab IPV MP 2702/31%

Kg L- 104/29% G 4/33% %G0,07 PRO\$

RM 100 P 8/40% %P 0,09 487

CAN-MP avr* 23 31%Fiab CONF 8/92%

SM 6 P/M 3 PL 5 Cr 7

SIRE COMESTAR LAUNIXX PB

HOCANM120015774 B&W *A 1A2*RDF*BLF*DPF

DAM DURHAM HANIKO NAMASTE PB

HOCANF111345655 B&W N: 23 mai 2020

TB-85-2 ANS-CAN

1 AN ÉTÉ | SUMMER YRLG FOR 2023

REGANCREST-MR DRHAM SAM-ET PB

HOUSAM207184639 B&W *A2A2*CVF*RDF*BLF ET

PINE-TREE FINLEY MINNIE-ET PB

HOUSAF61733050 B&W ET N: 24 janv 2004

EX-90-6 ANS-USA EX-91-7 ANS-CAN DOM10*

(0/50)

BRAEDALE GOLDWYN PB

HOCANM10705608 B&W *A 1A2*CDC*CVF*BYF*BLF

BP-84-8 ANS-CAN GM'12 EXTRA' 05

KARONA RUDOLPH NASSAU PB

HOCANF10631340 B&W MB N: 09 juil 1999

EX-91-3 E-CAN 3*(9/7)

10-00 305 15236 622 4,1 512 3,4

339 16286 675 4,1 556 3,4

MCR 314 349 332

7 LACT: 94588 4072 4,3 3238 3,4 KG

MCR Moy. L262(-3) G301(19) P277(2)

3E 1 an été QUEBEC SPRING 2000

2E 1 an été VICTORIAVILLE 2000

28



GLENMILD DAY GLITTER EX-93 (MS:94)

5-01 14 860 kg 4,0% 3,3% (280-306-295)

Mère | Dam

29

DURHAM BEST NORD GUCCI

HOCANF111345681 B&W ET N: 22 juin 2021
 *RDF*BLF*DPF
 CAN-GMP avr* 23 85%Fiab IPV MPG 2448/82%
 Kg L- 377/17% G-19/12% %G0,05 PRO\$
 RM 105 P-10/15% %P 0,02 -225
 CAN-GMP avr* 23 82%Fiab CONF 6/82%
 SM 5 P/M 4 PL 4 Cr 2

Consigné Par:
 FERME BEAUDOIN
 Tél: 819-357-6678 Téléc: 819-858-2788
 BEST NORD HOLSTEIN
 Tél: 819-732-2030 Téléc: 819-732-3047

4e- 6e Mère maternelle
 CITYVIEW R ALICIA EX- 92-6 ANS-CAN 26*
 SHOREMAR S ALICIA EX-97-3 E-USA 13*
 AITKENBRAE STARBUCK ADA EX-94-2 E-USA 4*

VÊLÉ | FRESH 2 MAI 2023
 SAILLIE | BRED 20 JUIN 2023 X LAMBDA (SEM. SEXÉE)

LIRR DREW DEMPSEY PB

HOUSAM61083609 B&W *POF*A 1A1*CDC*CVF*RDF*
 EX-93-11 ANS-USA EXTRA' 11
 CAN-GVÉE avr* 23 99%Fiab GLPI 2688/99%
 Kg L- 807/14% G-7/8% %G0,21 PRO\$
 RM 106 P-3/8% %P 0,20 359
 CAN-GVÉE avr* 23 99%Fiab CONF 8/94%
 SM 4 P/M 8 PL 7 Cr 5
 Data Progéniture: 18050 Filles: 88,00% BP+
 1616 EX 6464 TB 7846 BP 2087 B 37P
 19170 FILLES ÉM moy. 11959 477 4,0 391 3,3
 ÉM moy. L 226 G 244 P 236

GLENMILD DAY GLITTER-ET PB

HOUSAF143396426 B&W ET N: 04 déc 2014
 EX-93-5 ANS-CAN
 SM:94 (AV: 8 HAA: 8 LAA: 8) P/M: 92 PL: 94 Cr: 90
 CAN-GVÉE avr* 23 84%Fiab IPVG 2668/81%
 Kg L- 224/23% G 11/42% %G0,19 PRO\$
 RM 102 P-6/19% %P 0,02 348
 CAN-GVÉE avr* 23 81%Fiab CONF 6/82%
 SM 6 P/M 3 PL 2 Cr 3
 02-06 305 11054 434 3,9 379 3,4
 MCR 269 284 289
 03-09 305 11203 475 4,2 382 3,4
 MCR 234 264 246
 05-01 305 14860 596 4,0 487 3,3
 347 15855 647 4,1 529 3,3
 MCR 280 306 295
 3 LACT: 43426 1784 4,1 1493 3,4 KG
 MCR Moy. L261(39) G285(58) P277(44)
 Data Progéniture: 0EX 3TB 2BP 2B 0P
 4 FILLES ÉM moy. 12439 506 4,1 407 3,3
 ÉM moy. L 235 G 259 P 246

BRAEDALE GOLDWYN PB

HOCANM10705608 B&W *A 1A2*CDC*CVF*BYF*BLF
 BP-84-8 ANS-CAN GM'12 EXTRA' 05
 CAN-GVÉE avr* 23 99%Fiab GLPI 2612/99%
 Kg L- 682 G 0 %G0,24 P-10 %P 0,11
 CAN-GVÉE avr* 23 99%Fiab CONF 4

KERNDT SNEEZY DERRY DREW PB

HOUSAF207658039 B&W N: 07 mars 2002
 TB-88-5 ANS-USA
 03-08 305 12415 464 3,7 395 3,2
 365 14130 540 3,8 460 3,3
 3 LACT: 51044 2008 3,9 1650 3,2 KG

MINNIGAN-HILLS DAY-ET PB

HOUSAM69774730 B&W *POF*A 1A1*CDF*CVF*BYF*
 CAN-GVÉE avr* 23 99%Fiab GLPI 3005/98%
 Kg L 1108 G 26 %G0,13 P 31 %P-0,05
 CAN-GVÉE avr* 23 99%Fiab CONF 6

ENFUEGO GOLDWYN GALA-ET

HOUSAF72162162 ET N: 17 déc 2012
 Data Progéniture: 1EX 0TB 0BP 0B 0P
 1 FILLES ÉM moy. 12756 500 3,9 428 3,4
 ÉM moy. L 241 G 256 P 259

SHOREMAR JAMES PB

HOCANM5902195 B&W *A 1A1*CVF*BLF
 BP-81-2 ANS-CAN EXTRA'98
BRAEDALE BALER TWINE PB
 HOCANF6860888 B&W *BLF ETM N: 08 nov 1997
 TB-86-2 ANS-CAN 34*(27/146)

REGANCREST EMORY DERRY-ET PB

HOUSAM2300873 B&W *CVF*BLF ET
 EX-94-4 ANS-USA ST' 05 GM
KERNDT MATTIE SNEEZY-ET PB
 HOUSAF207128837 B&W ET N: 10 févr 2000
 EX-90-5 ANS-USA

CHARLESDALE SUPERSTITION-ET PB

HOUSAM62065919 B&W *POF*CDF*CVF*RDF*BYF*BLF
HENDEL BOLTON FLORIDA-ET PB
 HOUSAF64855726 B&W *BYF ET N: 03 mai 2008
 EX-90-4 ANS-USA

BRAEDALE GOLDWYN PB

HOCANM10705608 B&W *A 1A2*CDC*CVF*BYF*BLF
 BP-84-8 ANS-CAN GM'12 EXTRA' 05
CITYVIEW GIBSON ALCENA PB
 HOCANF9419064 B&W *BLC ET N: 07 août 2002
 EX-91-5 ANS-USA 2*(0/10)
 03-10 305 10210 398 3,9 333 3,3
 305 10210 398 3,9 333 3,3
 2 LACT: 22994 891 3,9 740 3,2 KG
 Data Progéniture: 0EX 7TB 1BP 0B 0P
 8 FILLES ÉM moy. 12703 515 4,1 385 3,0
 ÉM moy. L 240 G 264 P 233



GLENMILD DAY GLITTER EX-93 (MS:94)

5-01 14 860 kg 4,0% 3,3% (280-306-295)

Mère | Dam

30

DURHAM GIN TONIC

HOCANF111345651 B&W ET N: 11 mai 2020
 *A 1A1*EE*VRF*CDF*RDF*BLF*DPF*CNF
 CAN-GVÉE avr* 23 83%/Fiab IPV MPG 2898/80%
 Kg L 450/58% G 31/66% %G0,12 PRO\$
 RM 99 P 10/43% %P-0,04 1187
 CAN-GMP avr* 23 80%/Fiab CONF 4/65%
 SM 4 P/M 4 PL 3 Cr - 2

02-03 P288 10886 471 4,3 358 3,3
 PMCR 274 316 280
 1 LACT: 10326 447 4,3 338 3,3 KG
 MCR Moy. L274 G316 (0) P280

Consigné Par:
 FERME BEAUOIN
 Tél: 819-357-6678 Téléc: 819-858-2788
 BEST NORD HOLSTEIN
 Tél: 819-732-2030 Téléc: 819-732-3047

4e- 6e Mère maternelle
 CITYVIEW R ALICIA EX- 92-6 ANS-CAN 26*
 SHOREMAR S ALICIA EX- 97-3 E-USA 13*
 AITKENBRAE STARBUCK ADA EX-94-2 E-USA 4*

VÊLÉ | FRESH 22 AOÛT 2022
 DUE 12 DÉCEMBRE 2023 X ANGUS

MR MOGUL DELTA 1427-ET PB

HOUSAM72128216 B&W *A 1A2*CDF*CVF*RDF*BYF*
 CAN-GVÉE avr* 23 99%/Fiab GLPI 3143/98%
 Kg L 805/59% G 50/59% %G0,16 PRO\$
 RM 99 P 30/42% %P 0,02 1980
 CAN-GVÉE avr* 23 99%/Fiab CONF 3/71%
 SM 3 P/M 3 PL 2 Cr 0
 Data Progéniture: 3344 Filles: 84,00% BP+
 48EX 882TB 1899BP 507B 8P
 3715 FILLES ÉM moy. 13219 537 4,1 428 3,2
 ÉM moy. L 250 G275 P 259

MOUNTFIELD SSI DCY MOGUL-ET PB

HO840 M3006972816 B&W *POF*A 1A2*CDF*CVF*RD
 EX-93-7 ANS-USA EXTRA' 15
 CAN-GVÉE avr* 23 99%/Fiab GLPI 3088/99%
 Kg L 594 G 62 %G0,33 P 24 %P 0,04
 CAN-GVÉE avr* 23 99%/Fiab CONF 5

MISS OCD ROBST DELICIOUS-ET PB
 HO 840 F3006989479 B&W ET N: 28 janv 2011
 TB-87-3 ANS-USA
 02-05 305 11694 412 3,5 381 3,3
 365 15323 508 3,3 504 3,3
 1 LACT: 15323 508 3,3 504 3,3 KG

COYNE-FARMS DORCY-ET PB

HOUSAM 139005002 B&W *A 1A2*CDF*BYC*CVF*BLF
 TB-87-4 ANS-USA ST' 15
MOUNTFIELD MARSH MAXINE-ET PB
 HOUSAF62784081 B&W ET N: 23 avr 2006
 TB-88-2 ANS-USA DOM

ROYLANE SOCRA ROBUST-ET PB
 HOUSAM 64966739 B&W *A 2A2*CVF*RDF*BLF*DPF
 TB-88-3 ANS-USA

OCD PLANET DANICA-ET PB
 HO 840 F3004202172 B&W N: 24 janv 2009
 EX-93-5 ANS-USA

GLENMILD DAY GLITTER-ET PB

HOUSAF143396426 B&W ET N: 04 déc 2014
 EX-93-5 ANS-CAN
 SM:94 (AV: 8 HAA: 8 LAA: 8) P/M: 92 PL: 94 Cr: 90
 CAN-GVÉE avr* 23 84%/Fiab IPV G 2668/81%
 Kg L 224/23% G 11/42% %G0,19 PRO\$
 RM 102 P-6/19% %P 0,02 348
 CAN-GVÉE avr* 23 81%/Fiab CONF 6/82%
 SM 6 P/M 3 PL 2 Cr 3
 02-06 305 11054 434 3,9 379 3,4
 MCR 269 284 289
 03-09 305 11203 475 4,2 382 3,4
 MCR 234 264 246
 05-01 305 14860 596 4,0 487 3,3
 347 15855 647 4,1 529 3,3
 MCR 280 306 295
 3 LACT: 43426 1784 4,1 1493 3,4 KG
 MCR Moy. L261 (39) G285 (58) P277 (44)

MINNIGAN-HILLS DAY-ET PB

HOUSAM69774730 B&W *POF*A 1A1*CDF*CVF*BYF*
 CAN-GVÉE avr* 23 99%/Fiab GLPI 3005/98%
 Kg L 1108 G 26 %G0,13 P 31 %P-0,05
 CAN-GVÉE avr* 23 99%/Fiab CONF 6

ENFUEGO GOLDWYN GALA-ET
 HOUSAF72162162 ET N: 17 déc 2012
 Data Progéniture: 1EX 0TB 0BP 0B 0P
 1 FILLES ÉM moy. 12756 500 3,9 428 3,4
 ÉM moy. L 241 G256 P 259

CHARLESDALE SUPERSTITION-ET PB

HOUSAM62065919 B&W *POF*CDF*CVF*RDF*BYF*B
HENDEL BOLTON FLORIDA-ET PB
 HOUSAF64855726 B&W *BYF ET N: 03 mai 2008
 EX-90-4 ANS-USA

BRAEDALE GOLDWYN PB
 HOCANM10705608 B&W *A 1A2*CDC*CVF*BYF*BLF
 BP-84-8 ANS-CAN GM'12 EXTRA' 05
CITYVIEW GIBSON ALCENA PB
 HOCANF9419064 B&W *BLC ET N: 07 août 2002
 EX-91-5 ANS-USA 2* (0/10)
 03-10 305 10210 398 3,9 333 3,3
 305 10210 398 3,9 333 3,3
 2 LACT: 22994 891 3,9 740 3,2 KG
 Data Progéniture: 0EX 7TB 1BP 0B 0P
 8 FILLES ÉM moy. 12703 515 4,1 385 3,0
 ÉM moy. L 240 G264 P 233



GLENMILD DAY GLITTER EX-93 (MS:94)

5-01 14 860 kg 4,0% 3,3% (280-306-295)

Mère | Dam



DURHAM BN GLOW

HOCANF111345698 B&W ET N: 30 mars 2022
 *A 1A1*AB*VRF*CDC*RDF*BLF*DPF*CNF
 CAN-GMP avr* 23 85%Fiab IPV MPG 2619/82%
 Kg L- 540/12% G 11/42% %G0,29 PRO\$
 RM 102 P- 9/16% %P 0,08 136
 CAN-GMP avr* 23 82%Fiab CONF 6/82%
 SM 4 P/M 7 PL 3 Cr 4

Consigné Par:
 FERME BEAUUDOIN
 Tél: 819-357-6678 Téléc: 819-858-2788
 BEST NORD HOLSTEIN
 Tél: 819-732-2030 Téléc: 819-732-3047

4e- 7e Mère maternelle
 CITYVIEW R ALICIA EX- 92-6 ANS-CAN 26*
 SHOREMAR S ALICIA EX- 97-3 E-USA 13*
 AITKENBRAE STARBUCK ADA EX- 94-2 E-USA 4*
 AITKENBRAE SHEIK ARLENE BP- 80-2 ANS-CAN

1 AN PRINTEMPS | SPRING YRLG FOR 2023

SAILLIE | BRED 15 JUIN 2023 X SNIPER (SEM. SEXÉE)

LIRR DREW DEMPSEY PB

HOUSAM61083609 B&W *POF*A 1A1*CDC*CVF*RDF*
 EX-93-11 ANS-USA EXTRA' 11
 CAN-GVÉE avr* 23 99%Fiab GLPI 2688/99%
 Kg L- 807/4% G-7/8% %G0,21 PRO\$
 RM 106 P- 3/8% %P 0,20 359
 CAN-GVÉE avr* 23 99%Fiab CONF 8/94%
 SM 4 P/M 8 PL 7 Cr 5
 Data Progéniture: 18050 Filles: 88,00% BP+
 1616 EX 6464 TB 7846 BP 2087 B 37P
 19170 FILLES ÉM moy. 11959 477 4,0 391 3,3
 ÉM moy. L 226 G 244 P 236

BRAEDALE GOLDWYN PB
 HOCANM10705608 B&W *A 1A2*CDC*CVF*BYF*BLF
 BP-84-8 ANS-CAN GM'12 EXTRA' 05
 CAN-GVÉE avr* 23 99%Fiab GLPI 2612/99%
 Kg L- 682 G 0 %G0,24 P-10 %P 0,11
 CAN-GVÉE avr* 23 99%Fiab CONF 4
KERNDT SNEEZY DERRY DREW PB
 HOUSAF207658039 B&W N: 07 mars 2002
 TB- 88-5 ANS-USA
 03-08 305 12415 464 3,7 395 3,2
 365 14130 540 3,8 460 3,3
 3 LACT: 51044 2008 3,9 1650 3,2 KG

SHOREMAR JAMES PB
 HOCANM5902195 B&W *A 1A1*CVF*BLF
 BP-81-2 ANS-CAN EXTRA' 98
BRAEDALE BALER TWINE PB
 HOCANF6860888 B&W *BLF ETM N: 08 nov 1997
 TB- 86-2 ANS-CAN 34*(27/146)
REGANCREST EMORY DERRY-ET PB
 HOUSAM2300873 B&W *CVF*BLF ET
 EX-94-4 ANS-USA ST' 05 GM
KERNDT MATTIE SNEEZY-ET PB
 HOUSAF 207128837 B&W ET N: 10 févr 2000
 EX-90-5 ANS-USA

GLENMILD DAY GLITTER-ET PB

HOUSAF143396426 B&W ET N: 04 déc 2014
 EX-93-5 ANS-CAN
 SM:94 (AV: 8 HAA: 8 LAA: 8) P/M: 92 PL: 94 Cr: 90
 CAN-GVÉE avr* 23 84%Fiab IPVG 2668/81%
 Kg L- 224/23% G 11/42% %G0,19 PRO\$
 RM 102 P- 6/19% %P 0,02 348
 CAN-GVÉE avr* 23 81%Fiab CONF 6/82%
 SM 6 P/M 3 PL 2 Cr 3
 02-06 305 11054 434 3,9 379 3,4
 MCR 269 284 289
 03-09 305 11203 475 4,2 382 3,4
 MCR 234 264 246
 05-01 305 14860 596 4,0 487 3,3
 347 15855 647 4,1 529 3,3
 MCR 280 306 295
 3 LACT: 43426 1784 4,1 1493 3,4 KG
 MCR Moy. L261(39) G285(58) P277(44)
 Data Progéniture: 0EX 3TB 2BP 2B 0P
 4 FILLES ÉM moy. 12439 506 4,1 407 3,3
 ÉM moy. L 235 G 259 P 246

MINNIGAN-HILLS DAY-ET PB
 HOUSAM69774730 B&W *POF*A 1A1*CDF*CVF*BYF*
 CAN-GVÉE avr* 23 99%Fiab GLPI 3005/98%
 Kg L 1108 G 26 %G0,13 P 31 %P-0,05
 CAN-GVÉE avr* 23 99%Fiab CONF 6
ENFUEGO GOLDWYN GALA-ET
 HOUSAF72162162 ET N: 17 déc 2012
 Data Progéniture: 1EX 0TB 0BP 0B 0P
 1 FILLES ÉM moy. 12756 500 3,9 428 3,4
 ÉM moy. L 241 G 256 P 259

CHARLESDALE SUPERSTITION-ET PB
 HOUSAM62065919 B&W *POF*CDF*CVF*RDF*BYF*B
HENDEL BOLTON FLORIDA-ET PB
 HOUSAF 64855726 B&W *BYF ET N: 03 mai 2008
 EX-90-4 ANS-USA
BRAEDALE GOLDWYN PB
 HOCANM10705608 B&W *A 1A2*CDC*CVF*BYF*BLF
 BP-84-8 ANS-CAN GM'12 EXTRA' 05
CITYVIEW GIBSON ALCENA PB
 HOCANF9419064 B&W *BLC ET N: 07 août 2002
 EX-91-5 ANS-USA 2*(0/10)
 03-10 305 10210 398 3,9 333 3,3
 305 10210 398 3,9 333 3,3
 2 LACT: 22994 891 3,9 740 3,2 KG
 Data Progéniture: 0EX 7TB 1BP 0B 0P
 8 FILLES ÉM moy. 12703 515 4,1 385 3,0
 ÉM moy. L 240 G 264 P 233



GLENMILD DAY GLITTER EX-93 (MS:94)

5-01 14 860 kg 4,0% 3,3% (280-306-295)
2^e mère | 2nd Dam

32

BEST NORD CHIEF GAGNON

HOCANF110891406 B&W N: 02 sept 2021
CAN-MP avr* 23 36%Fiab IPV MP 2920/36%
Kg L 1018/68% G 1/30% %G0,10 PRO\$
RM 102 P 14/50% %P 0,02 893
CAN-MP avr* 23 38%Fiab CONF 10/97%
SM 9 P/M 7 PL 4 Cr 7

Consigné Par:
BEST NORD HOLSTEIN
Tél: 819-732-2030 Téléc: 819-732-3047

4e- 7e Mère maternelle
CITYVIEW GIBSON ALCENA EX- 91-5 ANS-USA 2*
CITYVIEW R ALICIA EX-92-6 ANS-CAN 26*
SHOREMAR S ALICIA EX-97-3 E-USA 13*
AITKENBRAE STARBUCK ADA EX-94-2 E-USA 4*

VÊLÉ | FRESH 28 MAI 2023
SAILLIE | BRED 15 JUILLET X ALTITUDE (SEM. SEXÉE)

STANTONS CHIEF-ET PB

HO840 M3129015989 B&W *A 2A2*CDF*CVF*BYF*BL
CAN-GVÉE avr* 23 99%Fiab GLPI 3072/98%
Kg L 1018/68% G 18/24% %G0,17 PRO\$
RM 105 P 33/46% %P-0,01 1471
CAN-GVÉE avr* 23 99%Fiab CONF 10/97%
SM 9 P/M 4 PL 5 Cr 9

Data Progéniture: 3425 Filles: 90,00% BP+
144 EX 1244 TB 1706 BP 325 B 6P
3291 FILLES ÉM moy. 13173 514 3,9 426 3,2
ÉM moy. L 249 G 263 P 258

STANTONS HIGH OCTANE PB

HOCANM11696704 B&W *A 1A2*CVF*BYF*BLF*DPF*
EX-93-3 ANS-CAN ST 17
CAN-GVÉE avr* 23 99%Fiab GLPI 2718/99%
Kg L 1320 G 13 %G0,31 P 22 %P-0,17
CAN-GVÉE avr* 23 99%Fiab CONF 6

ROCKYMOUNTAIN UNO CHEYANNE PB

HOCANF11445880 B&W ET N: 13 sept 2012
TB- 85-2 ANS-CAN 14*(0/70)
02-02 305 12497 563 4,5 424 3,4
365 14690 663 4,5 504 3,4
MCR 299 363 319
2 LACT: 35603 1536 4,3 1241 3,5 KG

DE-SU BKM MCCUTCHEN 1174-ET PB

HOUSAM69990138 B&W *POF*A 1A2*CDF*CVF*RDF*
EX-93-4 ANS-USA ST 15
MS CHASSITY OBS CLAIRE-ET PB
HOUSAF141008075 B&W ET N: 18 déc 2010
TB-87-2 ANS-CAN 24*(0/121)

AMIGHETTI NUMERO UNO ET PB

HOITAM17990915143 B&W *POF*A 1A2*CVF*RDF*B
EX-90-3 ANS-HUN ST 15

LARCREST CHEVELLE-ET PB

HOUSAF57187004 B&W *A 2A2 ET N: 24 déc 2010
TB-87-2 ANS-CAN 26*(0/130)

BEST NORD CRUSH GAME PB

HOCANF111623884 B&W ET N: 02 sept 2019
TB- 85-2 ANS-CAN
SM:85 (AV: 8 HAA: 8 LAA: 6) P/M: 87 PL: 85 Cr: 85
CAN-MP avr* 23 46%Fiab IPV MP 2676/45%
Kg L 303/20% G-16/14% %G0,03 PRO\$
RM 100 P-5/20% %P 0,05 102
CAN-VÉE avr* 23 51%Fiab CONF 10/97%
SM 8 P/M 10 PL 2 Cr 5

COL DG CRUSHTIME-ET PB

HODEUM539782028 B&W *A 1A2*CDF*CVF*BYF*BLF*
CAN-GVÉE avr* 23 98%Fiab GLPI 2603/94%
Kg L 383 G-43 %G0,25 P-3 %P 0,08
CAN-GVÉE avr* 23 96%Fiab CONF 13

GLENMILD DAY GLITTER-ET PB

HOUSAF143396426 B&W ET N: 04 déc 2014
EX-93-5 ANS-CAN
02-06 305 11054 434 3,9 379 3,4
MCR 269 284 289
03-09 305 11203 475 4,2 382 3,4
MCR 234 264 246
05-01 305 14860 596 4,0 487 3,3
347 15855 647 4,1 529 3,3
MCR 280 306 295
3 LACT: 43426 1784 4,1 1493 3,4 KG
MCR Moy. L261(39) G285(58) P277(44)
Data Progéniture: 0EX 3TB 2BP 2B 0P
5 FILLES ÉM moy. 12650 517 4,1 405 3,2
ÉM moy. L 239 G 265 P 245

MAVERICK-I CRUSH PB

HOCANM12042760 B&W *A1A2*CDF*CVF*BYF*BLF*
OH-RIVER-SYC MOGAL BRYLAN
HOUSAF74327163 B&W *RDF*BLF*DPF ET
TB-87-4 ANS-USA

MINNIGAN-HILLS DAY-ET PB

HOUSAM69774730 B&W *POF*A1A1*CDF*CVF*BYF*
ENFUEGO GOLDWYN GALA-ET
HOUSAF72162162 ET N: 17 déc 2012
Data Progéniture: 1EX 0TB 0BP 0B 0P
1 FILLES ÉM moy. 12756 500 3,9 428 3,4
ÉM moy. L 241 G 256 P 259



DUCKETT G CHIP TOKYO EX-93

3-09 365 14 937 kg 3,9% 3,5%
Mère du taureau Tatoon
2^e mère | 2nd Dam

33

WINRIGHT CRUSHABULL ADELAIDE

HOCANF14102091 B&W N: 02 juin 2021
CAN-MP avr* 23 46%Fiab IPV MP 2731/44%
Kg L- 171/26% G-28/7% %G0,18 PRO\$
RM 102 P- 12/13% %P-0,05 367
CAN-MP avr* 23 45%Fiab CONF 12/99%
SM 10 P/M 9 PL 6 Cr 6

01-09 P83 7547 337 4,5 246 3,3
PMCR 205 246 208
1 LACT: 2279 93 4.1 72 3.2 KG
MCR Moy. L205 G246(0) P208
RÉS. JR. CHAMP. JR. VICTORIAVILLE 2022
1RE 1 an été VICTORIAVILLE 2022
Consigné Par:
FERME BEAUDOIN
Tél: 819-357-6678 Téléc: 819-858-2788
BEST NORD HOLSTEIN
Tél: 819-732-2030 Téléc: 819-732-3047
NORMLUCK HOLSTEIN
Tél: 819-350-1009

4e- 9e Mère maternelle
TALK-ABOUT LINJET TRY EX- 90-2 E-USA
DEBELLO-HILLS A TRINITY-ET TB- 87-4 ANS-USA
DEBELLO-HILLS STAR TRIXSTER EX- 90-5 ANS-USA
ROL-CHRIS ASTRO JET TRIXIE EX- 94-3 E-USA
APPLE-LAWN BEAU TRENA TB-85
APPLE-LAWN MATT THEA TB-88-6ANS-USA

VÊLÉ | FRESH 15 MARS 2023

OH-RIVER-SYC CRUSHABULL-ET PB

HO840 M8135145001 B&W *POF*A 1A2*CDF*CVF*RD
EX-92-4 ANS-CAN
P/M: 94 PL: 90 Cr: 92
CAN-GVÉE avr* 23 99%Fiab GLPI 2809/95%
Kg L 31/22% G-23/3% %G0,21 PRO\$
RM 98 P-2/9% %P-0,02 410
CAN-GVÉE avr* 23 97%Fiab CONF 14/99%
SM 12 P/M 12 PL 6 Cr 4
Data Progéniture: 1167 Filles: 91,00% BP+
0EX 469 TB 597 BP 100B 1P
1154 FILLES ÉM moy. 12923 504 3,9 416 3,2
ÉM moy. L 244 G258 P 252

MAVERICK-I CRUSH PB

HOCANM12042760 B&W *A 1A2*CDF*CVF*BYF*BLF*
CAN-GVÉE avr* 23 98%Fiab GLPI 2658/95%
Kg L- 709 G-49 %G0,18 P-8 %P 0,13
CAN-GVÉE avr* 23 96%Fiab CONF 11

OH-RIVER-SYC MOGAL BRYLAN

HOUSAF74327163 B&W *RDF*BLF*DPF ET
TB-87-4 ANS-USA

REDCARPET ART AUSTRALIA-ET PB

HO840 F3205645894 B&W ET N: 04 mars 2019
TB-89-3 ANS-CAN
SM:89 (AV: 8 HAA: 7 LAA: 6) P/M: 91 PL: 87 Cr: 88
CAN-GVÉE avr* 23 85%Fiab IPV G 2653/82%
Kg L- 373/17% G-33/5% %G0,16 PRO\$
RM 106 P-22/5% %P-0,07 317
CAN-GVÉE avr* 23 82%Fiab CONF 10/97%
SM 8 P/M 5 PL 7 Cr 9
02-02 263 9522 370 3,9 294 3,1
MCR 244 255 235
2 LACT: 19668 719 3,7 629 3,2 KG
MCR Moy. L214(- 2) G213(- 1) P208(- 8)
ALL-ONTARIO 2 ANS-JR. 2021
1RE 3 ans junior ON COUNTY 2022
1RE 2 ANS-JR. EASTERN ONTARIO INVITATIONAL 2021

STONE-FRONT ARTIST-ET PB

HO840 M3136876946 B&W *A 1A2*CDF*CVF*RDF*BY
CAN-GVÉE avr* 23 97%Fiab GLPI 2730/93%
Kg L- 330 G-6 %G0,05 P-7 %P 0,03
CAN-GVÉE avr* 23 95%Fiab CONF 8

DUCKETT G CHIP TOKYO-ET PB

HOUSAF72366991 B&W *BLF*DPF ET
EX-93-3 ANS-USA
01-09 272 7716 273 3,5 258 3,3
02-08 302 12084 421 3,5 406 3,4
03-09 305 12773 489 3,8 432 3,4
365 14937 579 3,9 516 3,5
3 LACT: 36021 1325 3,7 1229 3,4 KG
Data Progéniture: 1EX 1TB 1BP 0B 0P
4 FILLES ÉM moy. 10851 408 3,8 342 3,2
ÉM moy. L 205 G209 P 207

DURHAM NL BN ADIOS

HOCANF112285642 B&W N: 15 mars 2023
CAN-MP avr* 23 33%Fiab IPV MP 3185/32%
Kg L 836/77% G 31/66% %G0,02 PRO\$
RM 102 P 23/65% %P-0,04 1625
CAN-MP avr* 23 32%Fiab CONF 12/99%
SM 9 P/M 12 PL 7 Cr 5

SIRE BLONDIN DESTINATION PB

HOCANM120345247 B&W *A 1A2*CDF*CVF*BYF*BLF

DAM WINRIGHT CRUSHABULL ADELAIDE PB

HOCANF14102091 B&W N: 02 juin 2021

GÉNISSE PRINTEMPS | SPRING CALF FOR 2023

34

MAVERICK-I CRUSH PB

HOCANM12042760 B&W *A 1A2*CDF*CVF*BYF*BLF*
TJR ARIETA MCCUT 2256-ET PB
HOUSAF72437803 B&W N:21 mai 2013

MR CHASSITY GOLD CHIP-ET PB

HOUSAM140145553 B&W *POF*A 1A2*CVF*RDF*BYF
EX-94-6 ANS-USA ST* 14
VANGOH DURHAM TREASURE PB
HOUSAF135490787 B&W N: 08 oct 2003
EX-96-3 E-USA
09-04 305 15631 613 3,9 505 3,2
365 18507 719 3,9 603 3,3
6 LACT: 105583 4058 3,8 3633 3,4 KG
RES. ALL-AMERICAN Vache adulte 2011
NOM. ALL-CANADIAN Vache adulte 2011
2E Vache adulte ROYAL 2011
3E Vache adulte WORLD DAIRY EXPO 2011



DURHAM ARTIST ANASTASIA VG-89 (MS:91)

1^{re} classe 2^e lact. et Grande Championne de rés.
Coupe des éleveurs Club Holstein Centre du Québec 2023
En vente | She sells



MICHERET ALEXANDRA SID EX-94 2E 8*

All-American et All-Canadian 2010
1^{re} 2 ans Sr et M.H. Championne Intermédiaire *Royal* 2010
2^e mère | 2nd Dam



DURHAM ARTIST ANASTASIA

HO CANF111345637 B&W ET N: 10 oct 2019
TB-89-3 ANS-CAN
SM:91 (AV: 9 HAA: 9 LAA: 9) P/M: 86 PL: 91 Cr:
CAN-VÉE avr* 23 59%Fiab IPV 2603/52%
Kg L 110/40% G-17/13% %G-0,18 PRO\$
RM 104 P 3/32% %P 0,00 281
CAN-VÉE avr* 23 51%Fiab CONF 9/95%
SM 8 P/M 2 PL 6 Cr 7

01-10	305	8773	339	3,9	307	3,5
	MCR	239	246		260	
02-10	P271	12280	464	3,8	413	3,4
	PMCR	278	280		291	
2	LACT:	20101	769	3,8	685	3,4
	MCR Moy.	L259 (3)	G263 (-3)		P276 (14)	

Consigné Par:
FERME BEAUDOIN
Tél: 819-357-6678 Téléc: 819-858-2788

4e- 8e Mère maternelle
MICHERET ARLEEN JAMES TB-85-2 ANS-CAN
MICHERET ASTRAL SUPERSIRE TB-88-4 ANS-CAN
MICHERET LASTAR ET TB- 88-4 ANS-CAN 7*
CHACOOK LOUISE CHRISTOPHER TB-86-3 ANS-CAN 14*
CHACOOK ELEVATION LOUISE TB-85-3ANS-CAN 3*

VÊLÉ | FRESH 8 SEPTEMBRE 2022
DUE 1^{ER} MARS 2024 X LOYALL OU DEMPSEY
3 ANS SENIOR | SENIOR 3-YR-OLD FOR 2023

STONE-FRONT ARTIST-ET PB

HO 840M 3136876946 B&W *A 1A2*CDF*CVF*RDF*BY
CAN-GVÉE avr* 23 97%Fiab GLPI 2730/93%
Kg L 330/12% G-6/8% %G-0,05 PRO\$
RM 110 P-7/6% %P-0,03 660
CAN-GVÉE avr* 23 95%Fiab CONF 8/94%
SM 6 P/M 2 PL 6 Cr 11
Data Progéniture: 412 Filles: 90,00% BP+
4EX 160TB 209BP 38B 1P
458 FILLES ÉM moy. 12256 493 4,0 396 3,2
ÉM moy. L 232 G 253 P 239

MAVERICK-I CRUSH PB

HO CANM12042760 B&W *A 1A2*CDF*CVF*BYF*BLF*
CAN-GVÉE avr* 23 98%Fiab GLPI 2658/95%
Kg L- 709 G-49 %G-0,18 P-8 %P 0,13
CAN-GVÉE avr* 23 96%Fiab CONF 11

TJR ARIETA MCCUT 2256-ET PB

HOUSAF72437803 B&W N:21 mai 2013

VAL-BISSON DOORMAN PB

HO CANM107281711 B&W *POF*A 2A2*CDF*CVF*RDF
EX-90-5 ANS-CAN ST' 16

EDG CLAIRE CLING-ET PB

HOUSAF71494758 B&W ET N: 26 mai 2012
TB-85-2 ANS-CAN 11*(4/51)

DE-SU BKM MCCUTCHEN 1174-ET PB

HOUSAM 69990138 B&W *POF*A 1A2*CDF*CVF*RDF*
EX-93-4 ANS-USA ST' 15

MS ARIEL MOMAN ARITA-ET PB

HOUSAF141008374 B&W ET N: 07 déc 2010
EX-92-3 E-CAN 3*(2/13)

BUTLERVIEW BRAZ ANGIE PB

HO 840F3125944797 B&W *RDF*BLF*DPF ET
TB-87-2 ANS-USA TB- 86-3 ANS-CAN
SM:87 (AV: 8 HAA: 7 LAA: 7) P/M: 83 PL: 91 Cr: 81
CAN-GVÉE avr* 23 83%Fiab IPVMG 2097/80%
Kg L 410/56% G-46/2% %G-0,54 PRO\$
RM 99 P-4/22% %P-0,15 -966
GMACE avr* 23 80%Fiab CONF 4/65%
SM 4 P/M - 2 PL 5 Cr 2
03-07 305 13322 415 3,1 408 3,1
MCR 291 241 272
05-02 305 15524 498 3,2 469 3,0
338 16482 542 3,3 504 3,1
MCR 294 257 284
2 LACT: 33197 1068 3,2 1029 3,1 KG
MCR Moy. L293 (56) G249 (7) P278 (34)
2E 3 an senior RICHMOND 2018
Data Progéniture: 0EX 2TB 1BP 0B 0P
3 FILLES ÉM moy. 13180 463 3,5 427 3,2
ÉM moy. L 249 G 237 P 258

ARROWSTAR BRAZZLE-IMP-ET PB

HOAUSM1682216 B&W *A 1A2*CVF*BYF*BLF*DPF ET
CAN-GVÉE avr* 23 99%Fiab GLPI 2414/96%
Kg L- 46 G-13 %G-0,08 P 2 %P 0,02
CAN-GVÉE avr* 23 96%Fiab CONF 0

MICHERET ALEXANDRA SID PB

HO CANF104826161 B&W N: 01 déc 2007
TB-89-4 ANS-CAN EX-94-2 E-USA 8*(0/42)
02-04 305 10706 404 3,8 344 3,2
365 12392 473 3,8 405 3,3
MCR 263 268 267
04-06 123 6191 270 4,4 186 3,0
06-07 305 12900 455 3,5 418 3,2
3 LACT: 37912 1466 3,9 1250 3,3 KG
MCR Moy. L263 (-2) G268 (5) P267 (-3)
ALL-CANADIAN 2 ANS-SR. 2010
ALL-AMERICAN 2 ANS-SR. 2010
1RE 2 ANS-SR. ROYAL 2010
3E 2 ANS-SR. VICTORIAVILLE 2010

GILLETTE WINDBROOK PB

HO CANM7816429 B&W *A 2A2*CDC*CVF*BYF*BLF*D
EX-97-6 ANS-CAN EXTRA'10

BUTZ-BUTLER GOLD BARBARA-ET PB

HOUSAF66625057 B&W ET N: 11 nov 2009
EX-96-3 E-USA 4*(0/20)

PINE-TREE SID-ET PB

HOUSAM62175895 B&W *POF*A 1A2*CVF*RDF*BYF*
TB-86-2 ANS-CAN ST' 10

MICHERET ALEXIA LYSTER PB

HO CANF101146860 B&W N: 02 sept 2002
EX-90-3 E-CAN 2*(10/0)
09-09 305 15068 534 3,5 470 3,1
365 17456 617 3,5 549 3,1
MCR 308 300 307
7 LACT: 141559 5017 3,5 4600 3,2 KG
MCR Moy. L286 (27) G267 (3) P289 (18)
Data Progéniture: 0EX 4TB 1BP 0B 0P
5 FILLES ÉM moy. 14397 552 3,8 458 3,2
ÉM moy. L 272 G 283 P 277



MICHERET ALEXANDRA SID EX-94 2E 8*

All-American et All-Canadian 2010
1^{re} 2 ans Sr et M.H. Championne Intermédiaire *Royal* 2010
2^e mère | 2nd Dam

DURHAM ARTIST AMAZING VG-87 (MS:88)

2^e classe 2^e lact. Coupe des éleveurs
Club Holstein Centre du Québec 2023
En vente | She sells

36

DURHAM ARTIST AMAZING

HOCANF111345645 B&W ET N: 07 févr 2020
TB-87-3 ANS-CAN
SM:88 (AV: 9 HAA: 7 LAA: 7) P/M: 88 PL: 86 Cr:
CAN-VÉE avr* 23 57%Fiab IPV 2366/51%
Kg L 159/42% G-40/3% %G-0,40 PRO\$
RM 104 P-9/16% %P-0,11 -235
CAN-VÉE avr* 23 50%Fiab CONF 7/88%
SM 6 P/M 1 PL 5 Cr 7

01-09	305	9180	316	3,4	296	3,2
	MCR	240	224		241	
02-10	P156	11312	441	3,9	376	3,3
	PMCR	252	266		265	
2	LACT:	16430	579	3,5	532	3,2
	MCR Moy.	L246(6)	G245(-21)		P253(-2)	

Consigné Par:
FERME BEAUDOIN
Tél: 819-357-6678 Téléc: 819-858-2788

4e- 8e Mère maternelle
MICHERET ARLEEN JAMES TB-85-2 ANS-CAN
MICHERET ASTRAL SUPERSIRE TB-88-4 ANS-CAN
MICHERET LASTAR ET TB- 88-4 ANS-CAN 7*
CHACOOK LOUISE CHRISTOPHER TB-86-3 ANS-CAN 14*
CHACOOK ELEVATION LOUISE TB-85-3ANS-CAN 3*

VÉLÉ | FRESH 1^{ER} JANVIER 2023
DUE 9 FÉVRIER 2024 X DESTINY

STONE-FRONT ARTIST-ET PB

HO840 M3136876946 B&W *A 1A2*CDF*CVF*BYF*BLF*BY
CAN-GVÉE avr* 23 97%Fiab GLPI 2730/93%
Kg L 330/12% G-6/8% %G-0,05 PRO\$
RM 110 P-7/6% %P-0,03 660
CAN-GVÉE avr* 23 95%Fiab CONF 8/94%
SM 6 P/M 2 PL 6 Cr 11
Data Progéniture: 412 Filles: 90,00% BP+
4EX 160TB 209BP 38B 1P
458 FILLES ÉM moy. 12256 493 4,0 396 3,2
ÉM moy. L 232 G253 P 239

MAVERICK-I CRUSH PB

HOCANM 12042760 B&W *A 1A2*CDF*CVF*BYF*BLF*
CAN-GVÉE avr* 23 98%Fiab GLPI 2658/95%
Kg L 709 G-49 %G-0,18 P-8 %P 0,13
CAN-GVÉE avr* 23 96%Fiab CONF 11

TJR ARIETA MCCUT 2256-ET PB

HOUSAF72437803 B&W N:21 mai 2013

VAL-BISSON DOORMAN PB

HOCANM107281711 B&W *POF*A 2A2*CDF*CVF*BYF*BLF*
EX-90-5 ANS-CAN ST* 16

EDG CLAIRE CLING-ET PB

HOUSAF71494758 B&W ET N: 26 mai 2012
TB-85-2 ANS-CAN 11*(4/51)

DE-SU BKM MCCUTCHEN 1174-ET PB

HOUSAM69990138 B&W *POF*A 1A2*CDF*CVF*BYF*BLF*
EX-93-4 ANS-USA ST* 15

MS ARIEL MOMAN ARITA-ET PB

HOUSAF141008374 B&W ET N: 07 déc 2010
EX-92-3 E-CAN 3*(2/13)

GILLETTE WINDBROOK PB

HOCANM 7816429 B&W *A 2A2*CDC*CVF*BYF*BLF*
EX-97-6 ANS-CAN EXTRA*10

BUTZ-BUTLER GOLD BARBARA-ET PB

HOUSA66625057 B&W ET N: 11 nov 2009
EX-96-3 E-USA 4*(0/20)

PINE-TREE SID-ET PB

HOUSAM62175895 B&W *POF*A 1A2*CVF*BYF*BLF*
TB-86-2 ANS-CAN ST* 10

MICHERET ALEXIA LYSTER PB

HOCANF101146860 B&W N: 02 sept 2002
EX-90-3 E-CAN 2*(10/0)

BUTLERVIEW BRAZ ANGIE PB

HO840 F3125944797 B&W *RDF*BLF*DPF ET
TB-87-2 ANS-USA TB- 86-3 ANS-CAN
SM:87 (AV: 8 HAA: 7 LAA: 7) P/M: 83 PL: 91 Cr: 81
CAN-GVÉE avr* 23 83%Fiab IPV 2097/80%
Kg L 410/56% G-46/2% %G-0,54 PRO\$
RM 99 P-4/22% %P-0,15 -966
GMACE avr* 23 80%Fiab CONF 4/65%
SM 4 P/M - 2 PL 5 Cr 2
03-07 305 13322 415 3,1 408 3,1
MCR 291 241 272
05-02 305 15524 498 3,2 469 3,0
338 16482 542 3,3 504 3,1
MCR 294 257 284
2 LACT: 33197 1068 3,2 1029 3,1 KG
MCR Moy. L293(56) G249(7) P278(34)
2E 3 an senior RICHMOND 2018
Data Progéniture: 0EX 2TB 1BP 0B 0P
3 FILLES ÉM moy. 13180 463 3,5 427 3,2
ÉM moy. L 249 G237 P 258

ARROWSTAR BRAZZLE-IMP-ET PB

HOAUSM1682216 B&W *A 1A2*CVF*BYF*BLF*DPF ET
CAN-GVÉE avr* 23 99%Fiab GLPI 2414/96%
Kg L 46 G-13 %G-0,08 P 2 %P 0,02
CAN-GVÉE avr* 23 96%Fiab CONF 0

MICHERET ALEXANDRA SID PB

HOCANF104826161 B&W N: 01 déc 2007
TB-89-4 ANS-CAN EX-94-2 E-USA 8*(0/42)
02-04 305 10706 404 3,8 344 3,2
365 12392 473 3,8 405 3,3
MCR 263 268 267
04-06 123 6191 270 4,4 186 3,0
06-07 305 12900 455 3,5 418 3,2
3 LACT: 37912 1466 3,9 1250 3,3 KG
MCR Moy. L263(-2) G268(5) P267(-3)
ALL-CANADIAN 2 ANS-SR. 2010
ALL-AMERICAN 2 ANS-SR. 2010
1RE 2 ANS-SR. ROYAL 2010
3E 2 ANS-SR. VICTORIAVILLE 2010

09-09	305	15068	534	3,5	470	3,1
	MCR	365	17456	617	3,5	549 3,1
	MCR	308	300		307	
7	LACT:	141559	5017	3,5	4600	3,2
	MCR Moy.	L286(27)	G267(3)		P289(18)	



MICHERET ALEXANDRA SID EX-94 2E 8*

All-American et All-Canadian 2010

1^{re} 2 ans Sr et M.H. Championne Intermédiaire *Rebel* 2010

2^e mère | 2nd Dam

37

DURHAM LAMBDA ANGELA

HOCANF111345663 B&W N: 12 févr 2021
 CAN-MP avr* 23 46%Fiab IPV MP 2932/44%
 Kg L 830/77% G 7/37% %G0,22 PRO\$
 RM 101 P 27/71% %P0,02 1082
 CAN-MP avr* 23 45%Fiab CONF 9/95%
 SM 7 P/M 6 PL 6 Cr 5

Consigné Par:
 FERME BEAUDOIN
 Tél: 819-357-6678 Téléc: 819-858-2788

VÊLÉ | FRESH 2 JUIN 2023

4e- 8e Mère maternelle
 MICHERET ARLEEN JAMES TB-85-2 ANS-CAN
 MICHERET ASTRAL SUPERSIRE TB-88-4 ANS-CAN
 MICHERET LASTAR ET TB- 88-4 ANS-CAN 7*
 CHACOOK LOUISE CHRISTOPHER TB-86-3 ANS-CAN 14*
 CHACOOK ELEVATION LOUISE TB-85-3ANS-CAN 3*

FARNEAR DELTA-LAMBDA-ET PB

HO840M3125993715 B&W *POF*A 1A2*CDF*CVF*RD
 CAN-GVÉE avr* 23 99%Fiab GLPI 3689/97%
 Kg L 1251/78% G 61/71% %G0,10 PRO\$
 RM 103 P 57/82% %P0,11 3004
 CAN-GVÉE avr* 23 98%Fiab CONF 14/99%
 SM 10 P/M 12 PL 6 Cr 7
 Data Progéniture: 2239 Filles: 89,00% BP+
 73EX 816 TB 1110 BP 237 B 3P
 2122 FILLES ÉM moy. 13404 541 4,0 439 3,3
 ÉM moy. L 253 G277 P 265

MR MOGUL DELTA 1427-ET PB

HOUSAM72128216 B&W *A 1A2*CDF*CVF*RD*BYF*
 CAN-GVÉE avr* 23 99%Fiab GLPI 3143/98%
 Kg L 805 G 50 %G0,16 P 30 %P0,02
 CAN-GVÉE avr* 23 99%Fiab CONF 3

MOUNTFIELD SSI DCY MOGUL-ET PB

HO840M3006972816 B&W *POF*A 1A2*CDF*CVF*RD
 EX-93-7 ANS-USA EXTRA 15
MISS OCD ROBST DELICIOUS-ET PB
 HO840F3006989479 B&W ET N: 28 janv 2011
 TB-87-3 ANS-USA

EDG LORETTE UNO 2198-ET

HOUSAF72437745 ET N: 25 avr 2013
 EX-91-5 ANS-USA
 04-02 305 13821 562 4,1 489 3,5
 330 14361 585 4,1 512 3,6
 3 LACT: 39735 1518 3,8 1431 3,6 KG

AMIGHETTI NUMERO UNO ET PB

HOITAM17990915143 B&W *POF*A 1A2*CVF*RD*BYF*
 EX-90-3 ANS-HUN ST 15

VELTHUIS SNOWMAN LORRETTE-ETS PB

HOCANF11294716 B&W ETM N: 19 avr 2011
 TB-86-3 ANS-USA

BUTLERVIEW BRAZ ANGIE PB

HO840 F3125944797 B&W *RDF*BLF*DPF ET
 TB- 87-2 ANS-USA TB- 86-3 ANS-CAN
 SM:87 (AV: 8 HAA: 7 LAA: 7) P/M: 83 PL: 91 Cr: 81
 CAN-GVÉE avr* 23 83%Fiab IPVMG 2097/80%
 Kg L 410/56% G-46/2% %G0,54 PRO\$
 RM 99 P-4/22% %P0,15 -966
 GMACE avr* 23 80%Fiab CONF 4/65%
 SM 4 P/M - 2 PL 5 Cr 2
 03-07 305 13322 415 3,1 408 3,1
 MCR 291 241 272
 05-02 305 15524 498 3,2 469 3,0
 338 16482 542 3,3 504 3,1
 MCR 294 257 284
 2 LACT: 33197 1068 3,2 1029 3,1 KG
 MCR Moy. L293(56) G249(7) P278(34)
 2E 3 an senior RICHMOND 2018
 Data Progéniture: 0EX 2TB 1BP 0B 0P
 3 FILLES ÉM moy. 13180 463 3,5 427 3,2
 ÉM moy. L 249 G237 P 258

ARROWSTAR BRAZZLE-IMP-ET PB

HOAUSM1682216 B&W *A 1A2*CVF*BYF*BLF*DPF ET
 CAN-GVÉE avr* 23 99%Fiab GLPI 2414/96%
 Kg L-46 G-13 %G0,08 P 2 %P0,02
 CAN-GVÉE avr* 23 96%Fiab CONF 0

GILLETTE WINDBROOK PB

HOCANM7816429 B&W *A 2A2*CDC*CVF*BYF*BLF*D
 EX-97-6 ANS-CAN EXTRA 10

BUTZ-BUTLER GOLD BARBARA-ET PB

HOUSAF66625057 B&W ET N: 11 nov 2009
 EX-96-3 E-USA 4* (0/20)

MICHERET ALEXANDRA SID PB

HOCANF104826161 B&W N: 01 déc 2007
 TB-89-4 ANS-CAN EX-94-2 E-USA 8* (0/42)
 02-04 305 10706 404 3,8 344 3,2
 365 12392 473 3,8 405 3,3
 MCR 263 268 267
 04-06 123 6191 270 4,4 186 3,0
 06-07 305 12900 455 3,5 418 3,2
 3 LACT: 37912 1466 3,9 1250 3,3 KG
 MCR Moy. L263(- 2) G268(5) P267(- 3)
 ALL-CANADIAN 2 ANS-SR. 2010
 ALL-AMERICAN 2 ANS-SR. 2010
 1RE 2 ANS-SR. ROYAL 2010
 3E 2 ANS-SR. VICTORIAVILLE 2010
 Data Progéniture: 5EX 7TB 0BP 0B 0P
 12 FILLES ÉM moy. 13815 511 3,7 442 3,2
 ÉM moy. L 261 G262 P 267

PINE-TREE SID-ET PB

HOUSAM62175895 B&W *POF*A 1A2*CVF*RD*BYF*
 TB-86-2 ANS-CAN ST 10

MICHERET ALEXIA LYSTER PB

HOCANF01146860 B&W N: 02 sept 2002
 EX-90-3 E-CAN 2* (10/0)
 09-09 305 15068 534 3,5 470 3,1
 365 17456 617 3,5 549 3,1
 MCR 308 300 307
 7 LACT: 141559 5017 3,5 4600 3,2 KG
 MCR Moy. L286(27) G267(3) P289(18)
 Data Progéniture: 0EX 4TB 1BP 0B 0P
 5 FILLES ÉM moy. 14397 552 3,8 458 3,2
 ÉM moy. L 272 G283 P 277



DURHAM BEEMER BIANCA EX (MS:91)

Nom. Tout-Québec 2021

4^e 3 ans Sr Suprême Laitier 2021

5^e 3 ans Sr Exposition Nationale 2021

Mère | Dam

38

39

DURHAM LAMBDA BUTTER

HOCANF111345713 B&W ET N: 16 oct 2022
 *A2A2*AB*VRF*CDF*RDF*BLF*DPF*CNF
 CAN-GMP avr* 23 83%Fiab IPV MPG 3177/80%
 Kg L 213/45% G 38/74% %G0,27 PRO\$
 RM 101 P 17/55% %P 0,09 1583
 CAN-GMP avr* 23 80%Fiab CONF 10/97%
 SM 8 P/M 8 PL 4 Cr 6

GÉNISSE AUTOMNE | FALL CALF FOR 2023

Consigné Par:
 FERME BEAUDOIN
 Tél: 819-357-6678 Téléc: 819-858-2788

4e Mère maternelle
 LABRISE MICK BIZOU TB-86-3 ANS-CAN

DURHAM LAMBDA BITTERSWEET

HOCANF112285638 B&W ET N: 03 mars 2023
 CAN-MP avr* 23 46%Fiab IPV MP 3081/44%
 Kg L 423/57% G 27/62% %G0,10 PRO\$
 RM 100 P 19/59% %P 0,03 1396
 CAN-MP avr* 23 45%Fiab CONF 10/97%
 SM 7 P/M 8 PL 6 Cr 6

GÉNISSE PRINTEMPS | SPRING CALF FOR 2023

FARNEAR DELTA-LAMBDA-ET PB

HO840M3125993715 B&W *POF*A 1A2*CDF*CVF*RD
 CAN-GVÉE avr* 23 99%Fiab GLPI 3689/97%
 Kg L 1251/78% G 61/71% %G0,10 PRO\$
 RM 103 P 57/82% %P 0,11 3004
 CAN-GVÉE avr* 23 98%Fiab CONF 14/99%
 SM 10 P/M 12 PL 6 Cr 7

Data Progéniture: 2239 Filles: 89,00% BP+
 73EX 816TB 1110BP 237B 3P
 2122 FILLES ÉM moy. 13404 541 4,0 439 3,3
 ÉM moy. L 253 G 277 P 265

MR MOGUL DELTA 1427-ET PB

HOUSAM72128216 B&W *A 1A2*CDF*CVF*RDF*BYF*
 CAN-GVÉE avr* 23 99%Fiab GLPI 3143/98%
 Kg L 805 G 50 %G0,16 P 30 %P 0,02
 CAN-GVÉE avr* 23 99%Fiab CONF 3

EDG LORETTE UNO 2198-ET

HOUSAF72437745 ET N: 25 avr 2013
 EX-91-5 ANS-USA
 04-02 305 13821 562 4,1 489 3,5
 330 14361 585 4,1 512 3,6
 3 LACT: 39735 1518 3,8 1431 3,6 KG

POL BUTTE MC BEEMER PB

HOCANM7525863 B&W *POF*A 1A2*CDF*CVF*BYF*B
 EX-92-4 ANS-USA
 CAN-GVÉE avr* 23 99%Fiab GLPI 2052/98%
 Kg L 281 G-16 %G0,04 P-17 %P-0,06
 CAN-GVÉE avr* 23 99%Fiab CONF 2

DURHAM BRANDY BILLYJEAN PB

HOCANF108162464 B&W N: 07 juin 2013
 TB-88-3 ANS-CAN 1* (0/6)
 02-03 305 9128 413 4,5 304 3,3
 MCR 215 260 224
 03-04 305 11663 553 4,7 390 3,3
 350 12759 612 4,8 432 3,4
 MCR 242 309 253
 2 LACT: 22633 1061 4,7 762 3,4 KG
 MCR Moy. L229 (8) G285 (48) P239 (12)
 Data Progéniture: 1EX 0TB 1BP 0B 0P
 2 FILLES ÉM moy. 13974 552 4,0 432 3,1
 ÉM moy. L 264 G 283 P 261

MOUNTFIELD SSI DCY MOGUL-ET PB

HO840M3006972816 B&W *POF*A 1A2*CDF*CVF*RD
 EX-93-7 ANS-USA EXTRA* 15
MISS OCD ROBST DELICIOUS-ET PB
 HO840F3006989479 B&W ET N: 28 janv 2011
 TB-87-3 ANS-USA

AMIGHETTI NUMERO UNO ET PB

HOITAM 17990915143 B&W *POF*A 1A2*CVF*RDF*B
 EX-90-3 ANS-HUN ST* 15
VELTHUIS SNOWMAN LORRETTE-ETS PB
 HOCANF11294716 B&W ETM N: 19 avr 2011
 TB-86-3 ANS-USA

DE-SU BKM MCCUTCHEN 1174-ET PB

HOUSAM69990138 B&W *POF*A 1A2*CDF*CVF*RDF*
 EX-93-4 ANS-USA ST* 15
BUTZ-BUTLER GOLD BANNER-ET PB
 HOUSAF140145517 B&W ET N: 04 août 2009
 TB-88-2 ANS-CAN 9* (3/42)

VINBERT BRANDY PB

HOCANM106764355 B&W *CVF*BYF*BLF ET
LABRISE DARIUS BISCOTTE PB
 HOCANF107100904 B&W N: 04 mai 2011
 TB-86-3 ANS-CAN
 02-01 305 7072 338 4,8 238 3,4
 305 7072 338 4,8 238 3,4
 MCR 184 236 193
 4 LACT: 26055 1230 4,7 878 3,4 KG
 MCR Moy. L176 (- 42) G225 (4) P186 (- 35)
 Data Progéniture: 0EX 1TB 0BP 0B 0P
 1 FILLES ÉM moy. 12068 554 4,6 394 3,3
 ÉM moy. L 228 G 284 P 238

DURHAM BEEMER BIANCA PB

HOCANF110308883 B&W *A 2A2*AA*VRF*CDF*RDF*
 EX-90-5 ANS-CAN
 SM:91 (AV: 8 HAA: 7 LAA: 8) P/M: 91 PL: 87 Cr: 90
 CAN-GVÉE avr* 23 83%Fiab IPV G 2469/80%
 Kg L 412/16% G-7/22% %G0,09 PRO\$
 RM 96 P-20/7% %P-0,04 -197
 CAN-GVÉE avr* 23 80%Fiab CONF 6/82%
 SM 5 P/M 3 PL 5 Cr 4
 02-02 305 10150 407 4,0 325 3,2
 MCR 248 270 252
 03-05 305 12504 477 3,8 393 3,1
 365 13803 538 3,9 441 3,2
 MCR 272 282 267
 05-02 117 6467 248 3,8 190 2,9
 3 LACT: 33185 1320 4,0 1063 3,2 KG
 MCR Moy. L260 (20) G276 (27) P260 (10)



JOLIBOIS FATAL ADDICTION EX-93 3E (MS:94)

1^{re} Vache adulte R&W et Championne Propriété-élevée Exposition Nationale 2021
 Nom. All-Canadian 2022
 Nom. Tout-Québec Vache Senior R&W 2022
Même famille | Same family

DALA-STAR-RL FEATHER RED VG-88 18*

2^e 2 ans Sr EIHQ R&W 2009
 2^e 1 an Sr en lait EIHQ R&W 2008
3^e mère | 3rd Dam

40

DURHAM BN FS FLAWLESS

HOCANF111345696 R&W ET N: 03 mars 2022
 *A 1A2*AB*VRF*CDC*BLF*DPF*CNF
 CAN-GMP avr* 23 83%Fiab IPV MPG 2545/80%
 Kg L- 1371/11% G 9/39% %G 0,58 PRO\$
 RM 95 P-4/22% %P 0,37 - 18
 CAN-GMP avr* 23 81%Fiab CONF 5/74%
 SM 4 P/M 7 PL 1 Cr 2

Consigné Par:
 FERME BEAUDOIN
 Tél: 819-357-6678 Téléc: 819-858-2788
 BEST NORD HOLSTEIN
 Tél: 819-732-2030 Téléc: 819-732-3047

1 AN PRINTEMPS | SPRING YRLC
SAILLIE | BRED 11 JUILLET 2023 X ALTITUDE (SEM. SEXÉE)

4e- 9e Mère maternelle
 NUTTINGDALE RUBENS FIRE-RED EX-90-5 ANS-USA
 NUTTINGDALE MARDI FIONA-RED TB- 88-5 ANS-USA
 NUTTINGDALE J LOGIC FEATHER TB- 86-4 ANS-USA
 MASAL FEATHERS CHARM-ET EX-90-2E-USA
 REN-BOW ENHANCER FEATHER-RED EX-92-2E-USA
 MAPLE-G FIRE FANCY-RED EX-90-2E-USA

MR APPLES ARMANI-ET PB

HOUSAM68571374 B&W *POF*A 1A1*RDC*CDC*CVF*
 EX-90-4 ANS-USA ST* 16
 CAN-GVÉE avr* 23 99%Fiab GLPI 2725/97%
 Kg L- 1976/0% G 20/25% %G 0,89 PRO\$
 RM 99 P-17/3% %P 0,43 507
 CAN-GVÉE avr* 23 98%Fiab CONF 7/91%
 SM 6 P/M 10 PL - 3 Cr 1
 Data Progéniture: 665 Filles: 93,00% BP+
 83EX 293 TB 249BP 40B 0P
 731 FILLES ÉM moy. 10919 475 4,4 374 3,4
 ÉM moy. L 206 G243 P 226

BRAEDALE GOLDWYN PB

HOCANM10705608 B&W *A 1A2*CDC*CVF*BYF*BLF
 BP-84-8 ANS-CAN GM*12 EXTRA* 05
 CAN-GVÉE avr* 23 99%Fiab GLPI 2612/99%
 Kg L- 682 G 0 %G 0,24 P- 10 %P 0,11
 CAN-GVÉE avr* 23 99%Fiab CONF 4

KHW REGIMENT APPLE-RED-ET PB

HOUSAF135511521 R&W *CVC*BLF*DPF ET
 EX-96-4 E-USA DOM 40*(0/200)
 04-01 305 13699 654 4,8 504 3,7
 365 16216 763 4,7 596 3,7
 6 LACT: 109153 5169 4,7 4060 3,7 KG

SHOREMAR JAMES PB

HOCANM5902195 B&W *A 1A1*CVF*BLF
 BP-81-2 ANS-CAN EXTRA*98
BRAEDALE BALER TWINE PB
 HOCANF6860888 B&W *BLF ETM N: 08 nov 1997
 TB-86-2 ANS-CAN 34*(27/146)

CARROUSEL REGIMENT-RED-ET PB

HOUSAM128891296 R&W *CVF*BLF ET
 TB-85-3 ANS-CAN
KAMPS-HOLLOW ALTITUDE-ET PB
 HOUSAF129136431 B&W *RDC*CVF*BLF ET
 EX-95-2 E-USA DOM 2*(0/13)

JOLIBOIS FOXY INCREDIBULL PB

HOCANF110850392 R&W *A 1A2*AA*VRF*CDF*BLF*
 EX-90-5 ANS-CAN
 SM:92 (AV: 8 HAA: 7 LAA: 8) P/M: 87 PL: 93 Cr: 86
 CAN-GVÉE avr* 23 82%Fiab IPV G 2593/79%
 Kg L- 637/9% G 8/38% %G 0,30 PRO\$
 RM 96 P 1/29% %P 0,18 373
 CAN-GVÉE avr* 23 79%Fiab CONF 4/65%
 SM 3 P/M 6 PL 1 Cr 2
 02-01 280 7546 319 4,2 259 3,4
 MCR 185 208 199
 03-00 305 9769 379 3,9 331 3,4
 MCR 218 226 228
 04-11 P277 11491 467 4,1 383 3,3
 PMCR 233 252 242
 3 LACT: 32262 1311 4,1 1111 3,4 KG
 MCR Moy. L212(9) G229(15) P223(15)
 Data Progéniture: 0EX 1TB 0BP 0B 0P
 1 FILLES ÉM moy. 10321 412 4,0 319 3,1
 ÉM moy. L 195 G211 P 193

RIVERDOWN INCREDIBULL RED PB

HOCANM11801384 R&W *A 1A1*CVF*BYF*BLF*DPF*
 TB-85-2 ANS-CAN
 CAN-GVÉE avr* 23 98%Fiab GLPI 2689/95%
 Kg L- 317 G-16 %G 0,03 P 0 %P 0,08
 CAN-GVÉE avr* 23 96%Fiab CONF 7

JOLIBOIS FIDELITY AUSSIE PB

HOCANF108915603 R&W ET N: 09 mars 2014
 EX-91-4 E-CAN
 03-06 304 10578 420 4,0 342 3,2
 MCR 225 239 225
 05-06 305 11481 460 4,0 373 3,3
 MCR 221 236 226
 07-05 305 13882 573 4,1 450 3,2
 309 14021 579 4,1 455 3,3
 MCR 264 292 271
 6 LACT: 66279 2651 4,0 2189 3,3 KG
 MCR Moy. L221(- 3) G237(- 6) P228(- 2)
 3E 3 ans junior ROYAL R&W 2017
 3E VEAU JR. Montmangy R&W 2014

OCD MCCUTCHEN DRESSER-ET PB

HO840M3010975109 B&W *POF*A1A1*RDC*CVF*BY
 TB-85-2 ANS-CAN
CHERRY CREST THATS NEAT PB
 HOCANF11432171 B&W *RDC N: 03 déc 2012
 EX-91-3 E-CAN 7*(5/32)

BLUECHIP MRAUSSIE APPLE-IMP-ET-RED PB

HOAUSM1664430 R&W ET
DALA-STAR-RL FEATHER-RED-ETPB
 HOUSAF63539917 R&W ET N: 29 sept 2006
 TB-88-3 ANS-CAN 18*(0/90)
 02-11 305 12063 487 4,0 384 3,2
 365 13483 538 4,0 432 3,2
 MCR 271 292 269
 3 LACT: 42099 1620 3,8 1372 3,3 KG
 MCR Moy. L257(24) G265(30) P259(23)
 2E 2 ANS-SR. QC INTERNATIONAL R&W 2009
 2E 1 AN EN LAIT QC INTERNATIONAL R&W 2008
 Data Progéniture: 9EX 9TB 0BP 0B 0P
 16 FILLES ÉM moy. 11433 498 4,4 379 3,3
 ÉM moy. L 216 G255 P 229

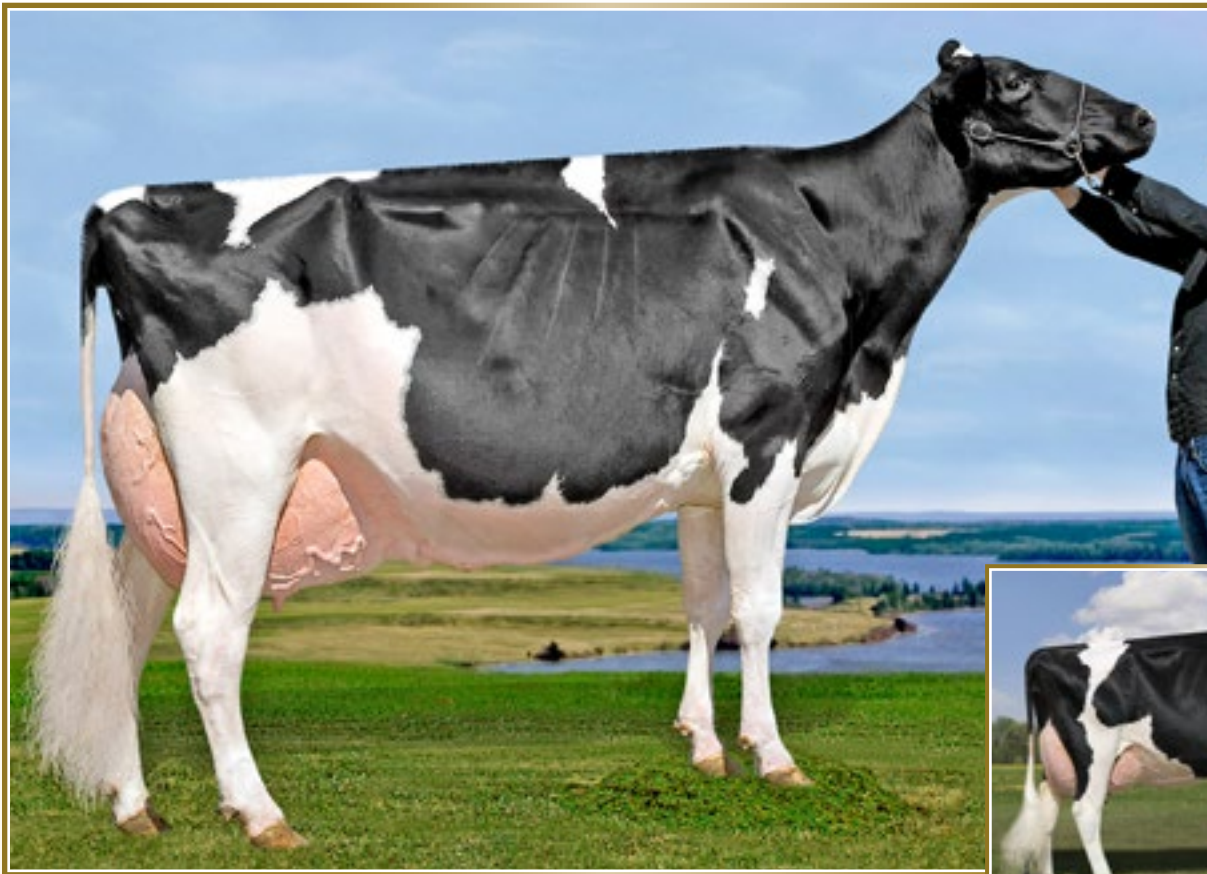

BELFAST GOLDWYN LASENZA EX-95 3E 17*

All-American et All-Canadian 2013
2^e mère | 2nd Dam

LYLEHAVEN LILA Z EX-94 25* (MS:96)

All-Canadian 2003 & 2004 · M.H. Championne Intermédiaire *Royal* 2004
Grande Championne de rés. ON Summer Show
& Atlantic Spring Showcase 2007
Même famille | Same family

41

DURHAM UNIX LET IT BE

HOCANF110308894 B&W ETM N: 03 mars 2018
TB-86-2 ANS-CAN
SM:87 (AV: 7 HAA: 8 LAA: 8) P/M: 86 PL: 87 Cr: 85
CAN-VÉE avr* 23 62%Fiab IPV 2695/55%
Kg L 448/58% G-20/11% %G0,32 PRO\$
RM 95 P 6/36% %P-0,07 193
CAN-VÉE avr* 23 53%Fiab CONF 10/97%
SM 8 P/M 9 PL 7 Cr 4

03-10	305	11812	441	3,7	382	3,2
	MCR	239	242		246	
04-11	P124	12843	457	3,6	407	3,2
	PMCR	246	238		250	
3	LACT:	27238	981	3,6	894	3,3
	MCR Moy.	L235(- 6)	G227(- 24)		P245(- 4)	

Consigné Par:

FERME BEAUDOIN

Tél: 819-357-6678 Téléc: 819-858-2788

4e- 6e Mère maternelle

LYLEHAVEN LEAH-ET EX-91-2 E-USA 2*

THIERSANT LILI STARBUCK-ET EX-94-5 E-USA 6*

IVYHALL ASTRO JET RONIE TB-86-6 ANS-CAN 1*

VÊLÉ | FRESH 2 FÉVRIER 2023

CROTEAU LESPERRON UNIX PB

HOCANM107567492 B&W *POF*A 1A1*CDF*CVF*RDF
EX-96-7 ANS-CAN ST' 17
P/M: 94 PL: 97 Cr: 96
CAN-GVÉE avr* 23 99%Fiab GLPI 2828/99%
Kg L 457/42% G 9/17% %G0,08 PRO\$
RM 95 P 9/16% %P-0,06 875
CAN-GVÉE avr* 23 99%Fiab CONF 9/96%
SM 8 P/M 6 PL 1 Cr 6
Data Progéniture: 12132 Filles: 87,00% BP+
365EX 4115TB 6155BP 1458B 39P
12919 FILLES ÉM moy. 12796 504 3,9 407 3,2
ÉM moy. L 242 G258 P 246

AMIGHETTI NUMERO UNO ET PB

HOITAM17990915143 B&W *POF*A 1A2*CVF*RDF*B
EX-90-3 ANS-HUN ST' 15
CAN-GVÉE avr* 23 99%Fiab GLPI 2812/99%
Kg L- 857 G 32 %G0,57 P-12 %P 0,13
CAN-GVÉE avr* 23 99%Fiab CONF 3

REGAN-ALH DOMAIN DAYA-ET PB

HOUSAF66625459 B&W ET N: 01 sept 2010
EX-93-3 E-CAN 17*(0/85)
10-02 305 21066 887 4,2 709 3,4
365 23415 1003 4,3 801 3,4
MCR 397 457 430
5 LACT: 114862 4923 4,3 4157 3,6 KG

LONG-LANGS OMAN OMAN-ET PB

HOUSAM135746776 B&W *CVF*BYF*BLF*DPF ET
TB-85-4 ANS-USA EXTRA'12 GM' 10

AMIGHETTI SHOTTLE AVE PB

HOITAF17990346074 B&W N: 01 mars 2006
TB-89-0 ANS-ITA

RONELEE TOYSTORY DOMAIN-ET PB

HOUSAM137974489 B&W *A 2A2*CVF*BYF*BLF*DPF
EX-90-3 ANS-USA

REGAN-ALH G DESTINI-ET PB

HOUSAF62497024 B&W ET N: 25 mars 2006
TB-88-5 ANS-USA GMD DOM7*(0/35)

BELFAST WINDBROOK LED ZEPPLIN PB

HOCANF108731366 B&W ET N: 07 mars 2015
TB-85-2 ANS-CAN
SM:85 (AV: 6 HAA: 9 LAA: 7) P/M: 88 PL: 84 Cr: 84
CAN-GVÉE avr* 23 86%Fiab IPV 2637/83%
Kg L 833/77% G-7/22% %G0,35 PRO\$
RM 98 P 14/50% %P-0,12 166
CAN-GVÉE avr* 23 83%Fiab CONF 7/88%
SM 3 P/M 9 PL 11 Cr- 1
01-11 305 11113 381 3,4 348 3,1
MCR 290 270 285
03-04 305 13678 463 3,4 425 3,1
MCR 307 279 293
04-11 305 17449 584 3,4 535 3,1
335 18717 633 3,4 582 3,1
MCR 333 303 328
06-00 34 1425 46 3,2 44 3,1
4 LACT: 56806 1959 3,4 1812 3,2 KG
MCR Moy. L310(75) G284(40) P302(59)

GILLETTE WINDBROOK PB

HOCANM7816429 B&W *A 2A2*CDC*CVF*BYF*BLF*D
EX-97-6 ANS-CAN EXTRA'10
CAN-GVÉE avr* 23 99%Fiab GLPI 2557/99%
Kg L- 191 G 14 %G0,19 P 0 %P 0,06
CAN-GVÉE avr* 23 99%Fiab CONF 5

BELFAST GOLDWYN LASENZA PB

HOCANF106518027 B&W ET N: 03 juin 2011
EX-95-3 E-CAN 17*(2/83)
03-10 305 14027 494 3,5 451 3,2
MCR 292 279 297
07-06 305 16802 651 3,9 546 3,3
365 19349 766 4,0 638 3,3
MCR 303 321 317
5 LACT: 112894 4735 4,2 3928 3,5 KG
MCR Moy. L279(42) G285(32) P285(35)
1 Supérieure Lactations
ALL-CANADIAN & ALL-AMERICAN 2 ANS-JR. 2013
GRANDE MAXVILLE SPRING 2012
GRANDE LOTBINIERE 2013 2014 2015

GILLETTE BRILEA F B I PB

HOCANM8209524 B&W *A 2A2*CVF*BYF*BLF ET
EX-94-8 ANS-CAN EXTRA'05

GILLETTE BLITZ 2ND WIND PB

HOCANF7352248 B&W ET N: 03 juil 2002
TB-88-3 ANS-CAN 74*(5/365)

BRAEDALE GOLDWYN PB

HOCANM10705608 B&W *A 1A2*CDC*CVF*BYF*BLF
BP-84-8 ANS-CAN GM'12 EXTRA' 05

LYLEHAVEN DURHAM LEKYSYA-ET PB

HOUSAF138780254 B&W ET N: 20 oct 2007
EX-92-6 ANS-CAN 5*(0/26)
03-07 305 13319 550 4,1 453 3,4
365 15722 655 4,2 540 3,4
MCR 288 322 304
3 LACT: 61170 2675 4,4 2249 3,7 KG
MCR Moy. L262(27) G287(38) P281(42)
HM. ALL-ONTARIO 2012 .HM. ALL-CANADIAN 2011
M.H. GRANDE QUEBEC SPRING 2012
GRANDE LOTBINIERE 2010 2012
1RE 4 ans MAXVILLE SPRING 2012

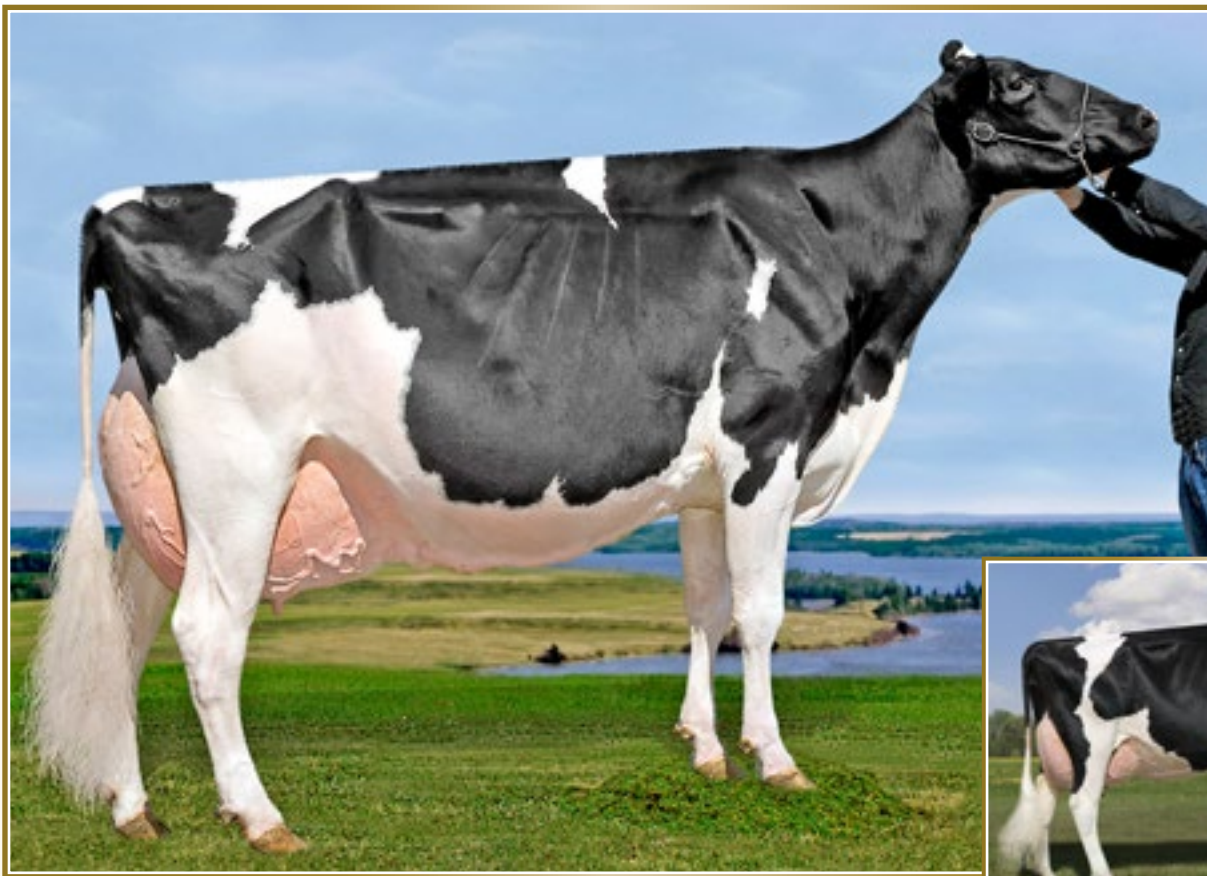

BELFAST GOLDWYN LASENZA EX-95 3E 17*

All-American et All-Canadian 2013
3^e mère | 3rd Dam

LYLEHAVEN LILA Z EX-94 25* (MS:96)

All-Canadian 2003 & 2004 · M.H. Championne Intermédiaire *Royal* 2004
Grande Championne de rés. ON Summer Show
& Atlantic Spring Showcase 2007
Même famille | Same family

42

DURHAM ALLIGATOR LETTY

HOCANF111345695 B&W N: 09 janv 2022
CAN-MP avr* 23 40%Fiab IPV MP 3120/38%
Kg L 841/77% G 19/52% %G0,11 PRO\$
RM 100 P 24/67% %P-0,04 1328
CAN-MP avr* 23 38%Fiab CONF 12/99%
SM 9 P/M 11 PL 7 Cr 4

Consigné Par:
FERME BEAUDOIN
Tél: 819-357-6678 Téléc: 819-858-2788

4e- 7e Mère maternelle
LYLEHAVEN DURHAM LEKYSYA-ET EX- 92-6 ANS-CAN 5*
LYLEHAVEN LEAH-ET EX- 91-2 E-USA 2*
THIERSANT LILI STARBUCK-ET EX-94-5 E-USA 6*
IVYHALL ASTRO JET RONIE TB-86-6 ANS-CAN 1*

DUE 26 DÉCEMBRE 2023 X
EMBRYON JACOBS UNIX TIMBER X DOORMAN (SEM. SEXÉE)

STANTONS ALLIGATOR-ET PB

HO 840M 3128769279 B&W *A 1A2*CVF*BYF*BLF ET
TB- 85-4 ANS-CAN
P/M: 86 PL: 86 Cr: 82
CAN-GVÉE avr* 23 99%Fiab GLPI 3622/97%
Kg L 1234/77% G 58/68% %G0,09 PRO\$
RM 105 P 42/60% %P0,00 2568
CAN-GVÉE avr* 23 99%Fiab CONF 14/99%
SM 11 P/M 12 PL 7 Cr 4
Data Progéniture: 3317 Filles: 84,00% BP+
22EX 698 TB 2076 BP 503B 18P
3227 FILLES ÉM moy. 13082 527 4,0 420 3,2
ÉM moy. L 247 G270 P 254

MORNINGVIEW MCC KINGBOY-ET PB
HOUSAM72044077 B&W *POF*A 2A2*CDF*CVF*RDF*
EX-92-4 ANS-USA ST* 17

CAN-GVÉE avr* 23 99%Fiab GLPI 2924/99%
Kg L 1096 G 17 %G0,21 P 30 %P-0,05
CAN-GVÉE avr* 23 99%Fiab CONF 5

STANTONS MCCUTCHEN 1174 AGREE PB
HOCANF11696367 B&W ET N: 13 févr 2013
TB-88-4 ANS-CAN 15*(4/71)

02-00	305	11791	527	4,5	383	3,3	
	365	13854	626	4,5	459	3,3	
	MCR	301	363		309		
2	LACT:	42530	1950	4,6	1468	3,5	KG

DE-SU BKM MCCUTCHEN 1174-ET PB
HOUSAM69990138 B&W *POF*A 1A2*CDF*CVF*RDF*
EX-93-4 ANS-USA ST* 15

MORNINGVIEW SUPER MEGAN-ET PB
HOUSAF68654508 B&W *BYF ET N: 03 sept 2010
EX-91-4 ANS-USA

DE-SU BKM MCCUTCHEN 1174-ET PB
HOUSAM 69990138 B&W *POF*A 1A2*CDF*CVF*RDF*
EX-93-4 ANS-USA ST* 15

STANTONS OBSERVER EXTREME PB
HOCANF11230598 B&W ET N: 17 janv 2011
TB-85-2 ANS-CAN 11*(0/55)

DURHAM UNIX LET IT BE PB

HOCANF110308894 B&W ETM N: 03 mars 2018
TB- 86-2 ANS-CAN
SM:87 (AV: 7 HAA: 8 LAA: 8) P/M: 86 PL: 87 Cr: 85
CAN-VÉE avr* 23 62%Fiab IPV 2695/55%
Kg L 448/58% G-20/11% %G0,32 PRO\$
RM 95 P 6/36% %P-0,07 193
CAN-VÉE avr* 23 53%Fiab CONF 10/97%
SM 8 P/M 9 PL 7 Cr 4
02-00 289 8599 289 3,4 297 3,5
MCR 221 201 239
03-10 305 11812 441 3,7 382 3,2
MCR 239 242 246
04-11 P124 12843 457 3,6 407 3,2
PMCR 246 238 250
3 LACT: 27238 981 3,6 894 3,3 KG
MCR Moy. L235(- 6) G227(- 24) P245(- 4)

CROTEAU LESPERRON UNIX PB
HOCANM107567492 B&W *POF*A 1A1*CDF*CVF*RDF
EX-96-7 ANS-CAN ST* 17

CAN-GVÉE avr* 23 99%Fiab GLPI 2828/99%
Kg L 457 G 9 %G0,08 P 9 %P-0,06
CAN-GVÉE avr* 23 99%Fiab CONF 9

BELFAST WINDBROOK LED ZEPPLIN PB
HOCANF108731366 B&W ET N: 07 mars 2015
TB-85-2 ANS-CAN

01-11	305	11113	381	3,4	348	3,1	
	MCR	290	270		285		
03-04	305	13678	463	3,4	425	3,1	
	MCR	307	279		293		
04-11	305	17449	584	3,4	535	3,1	
	335	18717	633	3,4	582	3,1	
	MCR	333	303		328		
06-00	34	1425	46	3,2	44	3,1	
4	LACT:	56806	1959	3,4	1812	3,2	KG
	MCR Moy.	L310(75)	G284(40)	P302(59)			
Data Progéniture:		0EX 1TB 0BP 0B 0P					
1 FILLES ÉM moy.		12439	443	3,6	405	3,3	
ÉM moy. L		235	G227	P 245			

AMIGHETTI NUMERO UNO ET PB
HOITAM17990915143 B&W *POF*A 1A2*CVF*RDF*B
EX-90-3 ANS-HUN ST* 15

REGAN-ALH DOMAIN DAYA-ET PB
HOUSAF 66625459 B&W ET N: 01 sept 2010
EX-93-3 E-CAN 17*(0/85)

GILLETTE WINDBROOK PB
HOCANM7816429 B&W *A 2A2*CDC*CVF*BYF*BLF*D
EX-97-6 ANS-CAN EXTRA*10

BELFAST GOLDWYN LASENZA PB
HOCANF106518027 B&W ET N: 03 juin 2011
EX-95-3 E-CAN 17*(2/83)
07-06 305 16802 651 3,9 546 3,3
365 19349 766 4,0 638 3,3
MCR 303 321 317
5 LACT: 112894 4735 4,2 3928 3,5 KG
MCR Moy. L279(42) G285(32) P285(35)
ALL-CANADIAN 2 ANS-JR. 2013
ALL-AMERICAN 2 ANS-JR. 2013
GRANDE MAXVILLE SPRING 2012
GRANDE LOTBINIERE 2013, 2014, 2015



ROSIER GOLDWYN BLEXY EX-96 2E

1^{re} Vache adulte, Grande Championne
et Championne Sûpreme WDE 2017
2^e mère | 2nd Dam



DURHAM BEST NORD BETH

HOCANF111345697 B&W ET N: 15 avr 2022
CAN-MP avr* 23 43%Fiab IPV MP 2915/41%
Kg L 512/62% G 28/63% %G0,08 PRO\$
RM 103 P 21/62% %P 0,02 1109
CAN-MP avr* 23 41%Fiab CONF 6/82%
SM 5 P/M 4 PL 3 Cr 0

Consigné Par:
BEST NORD HOLSTEIN
Tél: 819-732-2030 Téléc: 819-732-3047
FERME BEAUDOIN
Tél: 819-357-6678 Téléc: 819-858-2788

4e- 7e Mère maternelle
ROSIERS BURKA TRIUMPHANT EX-90-5 ANS-CAN 7*
ROSIERS BURDY VISION TB- 87-3 ANS-CAN 9*
ROSIERS BRANDA PRELUDE TB- 88-5 ANS-CAN 2*
ROSIERS BERNET PERSISTENT EX4E-CAN 12*

DUE 15 FÉVRIER 2024 X
EMBRYON KEN-AM DEEDEE X DELTA-LAMBDA (SEM. SEXÉE)

BLONDIN DESTINY PB

HOCANM111633697 B&W *A 2A2*CDF*CVF*RDF*BYF
CAN-GMP avr* 23 85%Fiab GPA LPI 3182/81%
Kg L 1003/67% G 51/60% %G0,09 PRO\$
RM 102 P 48/69% %P 0,11 2057
CAN-GMP avr* 23 82%Fiab CONF 6/88%
SM 6 P/M 3 PL 3 Cr 2
Data Progéniture: 7 Filles: 85,00% BP+
0EX 4TB 2BP 1B 0P

PROGENESIS DROPKICK PB

HOCANM12452135 B&W *A 2A2*CVF*RDF*BYF*BLF*
CAN-GVÉE avr* 23 99%Fiab GLPI 2772/96%
Kg L 652 G 31 %G0,05 P 40 %P 0,14
CAN-GVÉE avr* 23 98%Fiab CONF -1

ENDCO SUPERHERO-ET PB

HO840M3129037603 B&W *A1A2*CVF*BYF*BLF*DPF
PROGENESIS KINGBOY DELIGHT PB
HOCANF109010983 B&W ET N:30 oct 2014

PEAK HOTLINE-ET PB

HO840M3129128855 B&W *CVF*BYF*BLF*DPF ET
KINGS-RANSOM DELTA DESTINY
HO 840 F 3129373845 B&W N: 28 juin 2015
EX-92-4 ANS-USA DOM

STJ-CW BRAZZLE BETH-ET PB

HO 840 F3127934916 B&W *RDF*BLF*DPF ET
TB- 86-2 ANS-CAN
SM:86 (AV: 8 HAA: 7 LAA: 6) P/M: 86 PL: 87 Cr: 84
CAN-GVÉE avr* 23 86%Fiab IPV G 2635/83%
Kg L 22/35% G 6/36% %G0,06 PRO\$
RM 103 P-6/19% %P0,06 111
CAN-GVÉE avr* 23 84%Fiab CONF 4/65%
SM 4 P/M 5 PL 2 Cr - 1
02-01 305 9150 374 4,1 294 3,2
MCR 238 263 241
03-02 305 11833 484 4,1 390 3,3
365 13560 567 4,2 457 3,4
MCR 264 293 271
2 LACT: 25807 1089 4,2 871 3,4 KG
MCR Moy. L251(22) G278(38) P256(21)
Data Progéniture: 0EX 2TB 1BP 0B 0P
4 FILLES ÉM moy. 14238 638 4,5 480 3,4
ÉM moy. L 269 G 327 P 290

KINGS-RANSOM HOT DEBBIE-ET PB

HO 840 F3142039845 B&W *POF*CDF*RDF*BLF*DPF
TB- 85-2 ANS-CAN 1*(0/6)
02-03 305 13865 697 5,0 475 3,4
365 16431 819 5,0 580 3,5
MCR 339 456 363
1 LACT: 36705 1903 5,2 1459 4,0 KG

ARROWSTAR BRAZZLE-IMP-ET PB

HOAUSM1682216 B&W *A 1A2*CVF*BYF*BLF*DPF ET
CAN-GVÉE avr* 23 99%Fiab GLPI 2414/96%
Kg L- 46 G-13 %G0,08 P 2 %P 0,02
CAN-GVÉE avr* 23 96%Fiab CONF 0

GILLETTE WINDBROOK PB

HOCANM7816429 B&W *A 2A2*CDC*CVF*BYF*BLF*D
EX-97-6 ANS-CAN EXTRA' 10
BUTZ-BUTLER GOLD BARBARA-ET PB
HOUSA66625057 B&W ET N: 11 nov 2009
EX-96-3 E-USA 4*(0/20)

ROSIERS BLEXY GOLDWYN PB

HOCANF106117534 B&W ET N: 03 sept 2010
EX-96-2 E-USA
02-06 305 11340 503 4,4 345 3,0
04-05 305 15327 652 4,3 452 2,9
05-05 305 14883 663 4,5 464 3,1
365 17073 760 4,5 542 3,2
3 LACT: 43740 1915 4,4 1339 3,1 KG
ALL-CANADIAN Vache adulte 2017
ALL-AMERICAN Vache adulte 2017
1RE Vache adulte ROYAL 2017
4E 5 ans ROYAL 2016
Data Progéniture: 0EX 7TB 0BP 0B 0P
6 FILLES ÉM moy. 12227 476 3,9 380 3,1
ÉM moy. L 231 G 244 P 230

BRAEDALE GOLDWYN PB

HOCANM10705608 B&W *A 1A2*CDC*CVF*BYF*BLF
BP- 84-8 ANS-CAN GM'12 EXTRA' 05
ROSIERS BEYONCE DUNDEE PB
HOCANF 102758779 B&W ET N: 18 déc 2006
EX-90-5 ANS-CAN 2*(0/12)
03-09 305 11243 466 4,1 376 3,3
365 12634 526 4,2 427 3,4
MCR 228 252 238
3 LACT: 36245 1517 4,2 1212 3,3 KG
MCR Moy. L217(7) G243(24) P222(8)
Data Progéniture: 1EX 2TB 4BP 1B 0P
6 FILLES ÉM moy. 10268 451 4,4 337 3,3
ÉM moy. L 194 G 231 P 204



ROSIER GOLDWYN BLEXY EX-96 2E

1^{re} Vache adulte, Grande Championne
et Championne Sûpreme WDE 2017

Même famille | Same family



ROSIIERS BRABAN TRIUMPHANT EX-93 2E 10*

All-Canadian et Tout-Québec 2007

1^{re} 3 ans Sr et Championne Intermédiaire de rés. *Royal* 2007

3^e mère | 3rd Dam

44

PARENTEAU LAUSTRUST LA BAMBA

HOCANF 120206387 B&W N: 02 juin 2020

BP-83-2 ANS-CAN

SM:83 (AV: 7 HAA: 7 LAA: 5) P/M: 83 PL: 84 Cr: 80

CAN-VÉE avr* 23 53%/Fiab IPV 2543/46%

Kg L 721/72% G 13/44% %G0,12 PRO\$

RM 99 P 20/60% %P0,04 314

CAN-VÉE avr* 23 45%/Fiab CONF 4/65%

SM 2 P/M 3 PL 3 Cr 3

02-01	247	6402	253	4,0	211	3,3
	MCR	167	177		172	
1	LACT:	6402	253	4,0	211	3,3
	MCR Moy.	L167(- 41)	G177(- 55)		P172(- 43)	

Consigné Par:

EMILIE-SOPHIE PARENTEAU

Tél: 819-816-6856

4e- 6e Mère maternelle

ROSIIERS BURDY VISION TB- 87-3 ANS-CAN 9*

ROSIIERS BRANDA PRELUDE TB88-5 ANS-CAN 2*

ROSIIERS BRNET PERSISTENT EX 4E-CAN12*

VÊLÉ | FRESH 1^{ER} JUIN 2023

COMESTAR LAUSTRUST PB

HOCANM107359260 B&W *A 2A2*CVF*RDF*BYF*BLF

TB- 87-6 ANS-CAN EXTRA 17

P/M: 85 PL: 86 Cr: 92

CAN-GVÉE avr* 23 99%/Fiab GLPI 2944/99%

Kg L 1018/68% G 58/68% %G0,16 PRO\$

RM 101 P 51/73% %P0,12 1173

CAN-GVÉE avr* 23 99%/Fiab CONF 5/83%

SM 3 P/M 6 PL - 2 Cr 8

Data Progéniture: 10260 Filles: 77,00% BP+

100 EX 2070 TB 5828 BP 2196 B 66P

10969 FILLES ÉM moy. 12994 524 4,0 425 3,3

ÉM moy. L 245 G 268 P 257

VA-EARLY-DAWN SUDAN CRI-ET PB

HOUSAM 62768990 B&W *CVF*BYF*BLF ET

CAN-GVÉE avr* 23 99%/Fiab GLPI 2590/98%

Kg L 596 G 48 %G0,21 P 34 %P0,11

CAN-GVÉE avr* 23 99%/Fiab CONF - 1

COMESTAR LAUTAMAI MAN O MAN PB

HOCANF 106676836 B&W ET N: 20 mai 2010

TB- 87-2 ANS-CAN 19*(17/81)

02-01 305 15918 676 4,3 537 3,4

365 18298 764 4,2 622 3,4

MCR 414 473 437

2 LACT: 54114 2224 4,1 2015 3,7 KG

POL BUTTE MC BEEMER PB

HOCANM7525863 B&W *POF*A 1A2*CDF*CVF*BYF*B

EX- 92-4 ANS-USA

CAN-GVÉE avr* 23 99%/Fiab GLPI 2052/98%

Kg L- 281 G-16 %G0,04 P-17 %P0,06

CAN-GVÉE avr* 23 99%/Fiab CONF 2

COMCO LA BAMBA SANCHEZ PB

HOCANF106653701 B&W ET N: 05 sept 2010

EX-90-4 ANS-CAN 1*(7/0)

04-02 305 11724 480 4,1 379 3,2

MCR 227 250 233

06-05 305 12545 424 3,4 417 3,3

MCR 235 217 251

7 LACT: 76679 2874 3,7 2572 3,4 KG

MCR Moy. L209(- 11) G212(- 12) P219(- 3)

2E 2 ANS-SR. RICHMOND 2013

1RE VEAU SR. STORMONT 2011

3E VEAU SR. ORMSTOWN2011

RIDGE-STAR JAMMER-ET PB

HOUSAM130247861 B&W *CVF*BYF*BLF ET

B- 77-6 ANS-CAN

WINDROSE SLR SUGAREE-ET PB

HOUAF124857041 B&W ET N: 07 sept 2000

TB- 86-4 ANS-USA

LONG-LANGS OMAN OMAN-ET PB

HOUSAM135746776 B&W *CVF*BYF*BLF*DPF ET

TB- 85-4 ANS-USA EXTRA 12 GM 10

COMESTAR LAUTAMA GOLDWYN PB

HOCANF 103974968 B&W ET N: 27 avr 2006

TB- 88-3 ANS-CAN 22*(0/110)

DE-SU BKM MCCUTCHEN 1174-ET PB

HOUSAM69990138 B&W *POF*A 1A2*CDF*CVF*RDF*

EX- 93-4 ANS-USA ST 15

BUTZ-BUTLER GOLD BANNER-ET PB

HOUAF140145517 B&W ET N: 04 août 2009

TB- 88-2 ANS-CAN 9*(3/42)

GEN-MARK STMATIC SANCHEZ PB

HOUSAM134422312 B&W *POF*A 1A2*CVF*RDF*BYF

EX- 94-6 ANS-USA ST 12

ROSIIERS BRABAN TRIUMPHANT PB

HOCANF101324260 B&W ET N: 04 nov 2003

EX- 93-2 E-CAN 10*(8/42)

03-04 305 12787 493 3,9 406 3,2

365 14402 556 3,9 464 3,2

MCR 273 287 272

5 LACT: 69381 2678 3,9 2271 3,3 KG

MCR Moy. L229(34) G234(36) P229(34)

ALL-CANADIAN 3 an senior & ALL-QUEBEC 2007

M.H. GRANDE VICTORIAVILLE 2007

M.H. GRANDE RICHMOND 2006 & GRANDE 2010

RÉS. INTERM. CHAMP. INTERM. ROYAL 2007

PARENTEAU BEEMER BORA-BORA PB

HOCANF110534795 B&W N: 01 mars 2017

TB- 85-3 ANS-CAN

SM:86 (AV: 7 HAA: 8 LAA: 6) P/M: 82 PL: 86 Cr: 86

CAN-VÉE avr* 23 66%/Fiab IPV 2242/52%

Kg L 627/67% G-36/4% %G0,52 PRO\$

RM 97 P-1/26% %P0,19 -232

CAN-VÉE avr* 23 49%/Fiab CONF 4/65%

SM 1 P/M 4 PL 8 Cr 2

02-03 305 10335 349 3,4 325 3,1

MCR 261 237 258

03-03 305 12445 386 3,1 383 3,1

365 14018 442 3,2 436 3,1

MCR 278 233 266

05-01 305 12072 453 3,8 362 3,0

MCR 236 241 226

3 LACT: 37757 1289 3,4 1172 3,1 KG

MCR Moy. L258(46) G237(12) P250(32)



VINBERT DRH UNIX WIN VG-86

5^e Classe ouverte Coupe des éleveurs
Club Holstein Centre du Québec 2023
En vente | She sells



GRILLSDALE WORKOUT DUNDEE VG-87 2YR

1^{re} 2 ans Junior et M.H. Championne Intermédiaire
Maxville Spring Show 2014
Mère | Dam



VINBERT DRH UNIX WIN

HOCANF110891354 B&W ET N: 02 mars 2019
TB-86-3 ANS-CAN
SM:86 (AV: 9 HAA: 8 LAA: 8) P/M: 86 PL: 87 Cr: 87
CAN-GVÉE avr* 23 84%Fiab IPVG 2475/81%
Kg L 351/53% G-4/25% %G0,16 PRO\$
RM 93 P 10/43% %P-0,02 -27
CAN-GVÉE avr* 23 81%Fiab CONF 4/65%
SM 3 P/M 1 PL 2 Cr 4

02-02	305	11533	446	3,9	372	3,2
	MCR	295	308		298	
03-11	P123	14991	758	5,1	496	3,3
	PMCR	302	416		318	
2	LACT:	24784	1040	4,2	809	3,3
	MCR Moy.	L299 (56)	G362 (58)		P308 (49)	

4e Mère maternelle
GRILLSDALE HEAVEN OUTSIDE EX-90-5ANS-CAN 3*

Consigné Par:
FERME BEAUDOIN
Tél: 819-357-6678 Téléc: 819-858-2788

VÊLÉ | FRESH 3 FÉVRIER 2023
DUE 12 AVRIL 2024 X CHIEF (SEM. SEXÉE)

CROTEAU LESPERRON UNIX PB

HOCANM107567492 B&W *POF*A 1A1*CDF*CVF*RDF
EX-96-7 ANS-CAN ST' 17
P/M: 94 PL: 97 Cr: 96
CAN-GVÉE avr* 23 99%Fiab GLPI 2828/99%
Kg L 457/42% G 9/17% %G0,08 PRO\$
RM 95 P 9/16% %P-0,06 875
CAN-GVÉE avr* 23 99%Fiab CONF 9/96%
SM 8 P/M 6 PL 1 Cr 6
Data Progéniture: 12132 Filles: 87,00% BP+
365EX 4115TB 6155BP 1458B 39P
12919 FILLES ÉM moy. 12796 504 3,9 407 3,2
ÉM moy. L 242 G258 P 246

AMIGHETTI NUMERO UNO ET PB
HOITAM17990915143 B&W *POF*A 1A2*CVF*RDF*B
EX-90-3 ANS-HUN ST' 15
CAN-GVÉE avr* 23 99%Fiab GLPI 2812/99%
Kg L-857 G 32 %G0,57 P-12 %P 0,13
CAN-GVÉE avr* 23 99%Fiab CONF 3

REGAN-ALH DOMAIN DAYA-ET PB
HOUSAF66625459 B&W ET N: 01 sept 2010
EX-93-3 E-CAN 17*(0/85)
10-02 305 21066 887 4,2 709 3,4
365 23415 1003 4,3 801 3,4
MCR 397 457 430
5 LACT: 114862 4923 4,3 4157 3,6 KG

LONG-LANGS OMAN OMAN-ET PB
HOUSAM135746776 B&W *CVF*BYF*BLF*DPF ET
TB-85-4 ANS-USA EXTRA'12 GM' 10
AMIGHETTI SHOTTLE AVE PB
HOITAF17990346074 B&W N: 01 mars 2006
TB-89-0 ANS-ITA

RONELEE TOYSTORY DOMAIN-ET PB
HOUSAM137974489 B&W *A 2A2*CVF*BYF*BLF*DPF
EX-90-3 ANS-USA
REGAN-ALH G DESTINI-ET PB
HOUSAF62497024 B&W ET N: 25 mars 2006
TB-88-5 ANS-USA GMD DOM7*(0/35)

GRILLSDALE WORKOUT DUNDEE PB

HOCANF11512391 B&W N: 15 juin 2012
TB-87-2 ANS-CAN
SM:88 (AV: 8 HAA: 9 LAA: 8) P/M: 85 PL: 88 Cr: 86
CAN-GVÉE avr* 23 84%Fiab IPVG 1821/82%
Kg L-288/21% G-49/1% %G0,33 PRO\$
RM 91 P-25/4% %P-0,13 -1868
CAN-GVÉE avr* 23 82%Fiab CONF 0/26%
SM 0 P/M - 4 PL 4 Cr 2
03-00 305 11332 440 3,9 356 3,1
365 13386 505 3,8 426 3,2
MCR 260 272 252
2 LACT: 23226 884 3,8 748 3,2 KG
MCR Moy. L253(- 6) G262(- 22) P250(- 17)
NOM. ALL-CANADIAN 1 an été 2013
RES. ALL-ONTARIO 1 an été 2013
M. H. INTERM. CHAMP. INTERM. MAXVILLE SPRING 2014
2E 2 ANS-JR. SUPREME LAITIER 2014
1RE 2 ANS-JR. MAXVILLE SPRING 2014
3E 1 an été ROYAL 2013

REGANCREST DUNDEE-ET PB
HOUSAM127640114 B&W *CVF*BYF*BLF ET
EX-95-6 ANS-USA ST' 04
CAN-GVÉE avr* 23 99%Fiab GLPI 1830/99%
Kg L-948 G-67 %G0,27 P-32 %P 0,00
CAN-GVÉE avr* 23 99%Fiab CONF 1

GRILLSDALE LOOKOUT MORTY PB
HOCANF7764973 B&W N: 30 sept 2006
EX-92-3 E-CAN
04-08 305 11812 384 3,3 346 2,9
MCR 240 211 222
05-08 305 11914 401 3,4 348 2,9
309 11988 404 3,4 351 2,9
MCR 237 217 219
5 LACT: 59497 1890 3,2 1728 2,9 KG
MCR Moy. L234(40) G204(7) P214(20)
3E 4 ans NORTHUMBERLAND2011
3E 3 an senior NORTHUMBERLAND 2010
2E 2 ANS-SR. NORTHUMBERLAND2009

MARCREST ENCORE PB
HOUSAM2048702 B&W *CVF*BLF
EX-96-9 ANS-USA GM
SNOW-N DENISES DELLIA PB
HOUSAF12895802 B&W *CVF*BLF N: 20 déc 1986
EX-95-2 E-USA GMD DOM5*(0/25)

STOUDER MORTY-ET PB
HOUSAM17349617 B&W *A 1A2*CVF*BYF*BLF ET
EX-CAN
GRILLSDALE HEAVEN OUTSIDE PB
HOCANF9398713 B&W N: 01 juin 2002
EX-90-5 ANS-CAN 3*(16/0)
05-03 305 10932 429 3,9 358 3,3
363 11948 473 4,0 397 3,3
MCR 212 221 218
7 LACT: 57149 2297 4,0 1857 3,2 KG
MCR Moy. L156(- 10) G168(0) P159(- 4)



GRILLSDALE WORKOUT DUNDEE VG-87 2YR

1^{er} 2 ans Junior et M.H. Championne Intermédiaire Maxville Spring Show 2014
2^e mère | 2nd Dam



DURHAM CHIEF WILLA

HOCANF121174731 B&W N: 02 sept 2022
*A 1A2*AE
CAN-GMP avr* 23 84%Fiab IPV MPG 2757/81%
Kg L 559/64% G-18/13% %G-0,33 PRO\$
RM 102 P 2/30% %P-0,13 489
CAN-GMP avr* 23 82%Fiab CONF 9/95%
SM 8 P/M 3 PL 6 Cr 8

Consigné Par:
FERME BLONDIN
Tél: 514-239-5435
FERME VINBERT INC
Tél: 450-779-0612 Téléc: 450-546-2984

4e Mère Maternelle
GRILLSDALE HEAVEN OUTSIDE EX-90-5 ANS-CAN 3*

GÉNISSE AUTOMNE | FALL CALF FOR 2023

STANTONS CHIEF-ET PB

HO840M 3129015989 B&W *A 2A2*CDF*CVF*BYF*BL
CAN-GVÉE avr* 23 99%Fiab GLPI 3072/98%
Kg L 1018/68% G 18/24% %G-0,17 PRO\$
RM 105 P 33/46% %P-0,01 1471
CAN-GVÉE avr* 23 99%Fiab CONF 10/97%
SM 9 P/M 4 PL 5 Cr 9
Data Progéniture: 3393 Filles: 90,00% BP+
141 EX 1238 TB 1685 BP 323 B 6P
3291 FILLES ÉM moy. 13173 514 3,9 426 3,2
ÉM moy. L 249 G 263 P 258

STANTONS HIGH OCTANE PB

HOCANM11696704 B&W *A 1A2*CVF*BYF*BLF*DPF*
EX-93-3 ANS-CAN ST' 17
CAN-GVÉE avr* 23 99%Fiab GLPI 2718/99%
Kg L 1320 G 13 %G-0,31 P 22 %P-0,17
CAN-GVÉE avr* 23 99%Fiab CONF 6
ROCKYMOUNTAIN UNO CHEYANNE PB
HOCANF1445880 B&W ET N: 13 sept 2012
TB-85-2 ANS-CAN 14*(0/70)
02-02 305 12497 563 4,5 424 3,4
365 14690 663 4,5 504 3,4
MCR 299 363 319
2 LACT: 35603 1536 4.3 1241 3.5 KG

DE-SU BKM MCCUTCHEN 1174-ET PB

HOUSAM 69990138 B&W *POF*A 1A2*CDF*CVF*RDF*
EX-93-4 ANS-USA ST' 15
MS CHASSITY OBS CLAIRE-ET PB
HOUSAF141008075 B&W ET N: 18 déc 2010
TB-87-2 ANS-CAN 24*(0/121)
AMIGHETTI NUMERO UNO ET PB
HOITAM 17990915143 B&W *POF*A 1A2*CVF*RDF*B
EX-90-3 ANS-HUN ST' 15
LARCREST CHEVELLE-ET PB
HOUSAF 57187004 B&W *A 2A2 ET N: 24 déc 2010
TB-87-2 ANS-CAN 26*(0/130)

VINBERT DRH UNIX WISH PB

HOCANF110891358 B&W *RDF*BLF*DPF ET
TB-87-3 ANS-CAN
SM:87 (AV: 6 HAA: 7 LAA: 6) P/M: 89 PL: 89 Cr: 85
CAN-GVÉE avr* 23 83%Fiab IPV G 2295/81%
Kg L 304/50% G-34/5% %G-0,39 PRO\$
RM 94 P-4/22% %P-0,12 -499
CAN-GVÉE avr* 23 81%Fiab CONF 5/74%
SM 5 P/M 1 PL 2 Cr 5
03-06 P276 13393 502 3,8 433 3,2
PMCR 288 287 287
1 LACT: 12368 460 3,7 398 3,2 KG
MCR Moy. L288 G287(0) P287

CROTEAU LESPERRON UNIX PB

HOCANM107567492 B&W *POF*A 1A1*CDF*CVF*RDF
EX-96-7 ANS-CAN ST' 17
CAN-GVÉE avr* 23 99%Fiab GLPI 2828/99%
Kg L 457 G 9 %G-0,08 P 9 %P-0,06
CAN-GVÉE avr* 23 99%Fiab CONF 9
GRILLSDALE WORKOUT DUNDEE PB
HOCANF11512391 B&W N: 15 juin 2012
TB-87-2 ANS-CAN
03-00 305 11332 440 3,9 356 3,1
365 13386 505 3,8 426 3,2
MCR 260 272 252
2 LACT: 23226 884 3,8 748 3,2 KG
MCR Moy. L253(- 6) G262(- 22) P250(- 17)
NOM. ALL-CANADIAN 1 an été 2013
RES. ALL-ONTARIO 1 an été 2013
M. H. INTERM. CHAMP. INTERM. MAXVILLE SPRING 2014
2E 2 ANS-JR. SUPREME LAITIER 2014
1RE 2 ANS-JR. MAXVILLE SPRING 2014
3E 1 an été ROYAL 2013

AMIGHETTI NUMERO UNO ET PB

HOITAM 17990915143 B&W *POF*A 1A2*CVF*RDF*B
EX-90-3 ANS-HUN ST' 15
REGAN-ALH DOMAIN DAYA-ET PB
HOUSAB6625459 B&W ET N: 01 sept 2010
EX-93-3 E-CAN 17*(0/85)
REGANCREST DUNDEE-ET PB
HOUSAM127640114 B&W *CVF*BYF*BLF ET
EX-95-6 ANS-USA ST' 04
GRILLSDALE LOOKOUT MORTY PB
HOCANF7764973 B&W N: 30 sept 2006
EX-92-3 E-CAN
05-08 305 11914 401 3,4 348 2,9
309 11988 404 3,4 351 2,9
MCR 237 217 219
5 LACT: 59497 1890 3,2 1728 2,9 KG
MCR Moy. L234(40) G204(7) P214(20)
3E 4 ans NORTHUMBERLAND2011
3E 3 an senior NORTHUMBERLAND 2010
2E 2 ANS-SR. NORTHUMBERLAND2009



GLENMILD DAY GLITTER EX-93 (MS:94)

5-01 14 860 kg 4,0% 3,3% (280-306-295)
Mère | Dam



DURHAM BEST NORD GAME OVER

HOCANF11345668 B&W ET N: 01 avr 2021
BP-81-2 ANS-CAN
SM:85 (AV: 8 HAA: 9 LAA: 7) P/M: 78 PL: 81 Cr: 86
CAN-MP avr* 23 46%Fiab IPV MP 2877/45%
Kg L 1018/68% G 18/24% %G0,17 PRO\$
RM 105 P 33/46% %P0,01 1471
CAN-MP avr* 23 45%Fiab CONF 8/92%
SM 7 P/M 4 PL 4 Cr 6

Consigné Par:
FERME BEAUDOIN
Tél: 819-357-6678 Téléc: 819-858-2788
BEST NORD HOLSTEIN
Tél: 819-732-2030 Téléc: 819-732-3047

4e- 6e Mère maternelle
CITYVIEW R ALICIA EX- 92-6 ANS-CAN 26*
SHOREMAR S ALICIA EX- 97-3 E-USA 13*
AITKENBRAE STARBUCK ADA EX- 94-2 E-USA 4*

VÊLÉ | FRESH 1^{ER} MAI 2023
SAILLIE | BRED 23 JUIN 2023 X LAMBDA (SEM. SEXÉE)

STANTONS CHIEF-ET PB

HO840M3129015989 B&W *A 2A2*CDF*CVF*BYF*BL
CAN-GVÉE avr* 23 99%Fiab GLPI 3072/98%
Kg L 1018/68% G 18/24% %G0,17 PRO\$
RM 105 P 33/46% %P0,01 1471
CAN-GVÉE avr* 23 99%Fiab CONF 10/97%
SM 9 P/M 4 PL 5 Cr 9
Data Progéniture: 3393 Filles: 90,00% BP+
141 EX 1238 TB 1685 BP 323 B 6P
3291 FILLES ÉM moy. 13173 514 3,9 426 3,2
ÉM moy. L 249 G263 P 258

STANTONS HIGH OCTANE PB

HOCANM11696704 B&W *A 1A2*CVF*BYF*BLF*DPF*
EX-93-3 ANS-CAN ST* 17
CAN-GVÉE avr* 23 99%Fiab GLPI 2718/99%
Kg L 1320 G 13 %G0,31 P 22 %P0,17
CAN-GVÉE avr* 23 99%Fiab CONF 6

ROCKYMOUNTAIN UNO CHEYANNE PB

HOCANF11445880 B&W ET N: 13 sept 2012
TB-85-2 ANS-CAN 14*(0/70)
02-02 305 12497 563 4,5 424 3,4
365 14690 663 4,5 504 3,4
MCR 299 363 319
2 LACT: 35603 1536 4,3 1241 3,5 KG

DE-SU BKM MCCUTCHEN 1174-ET PB

HOUSAM69990138 B&W *POF*A 1A2*CDF*CVF*RDF*
EX-93-4 ANS-USA ST* 15
MS CHASSITY OBS CLAIRE-ET PB
HOUSAF 141008075 B&W ET N: 18 déc 2010
TB-87-2 ANS-CAN 24*(0/121)

AMIGHETTI NUMERO UNO ET PB

HOITAM 17990915143 B&W *POF*A 1A2*CVF*RDF*B
EX-90-3 ANS-HUN ST* 15

LARCREST CHEVELLE-ET PB

HOUSAF57187004 B&W *A 2A2 ET N: 24 déc 2010
TB-87-2 ANS-CAN 26*(0/130)

GLENMILD DAY GLITTER-ET PB

HOUSAF143396426 B&W ET N: 04 déc 2014
EX-93-5 ANS-CAN
SM:94 (AV: 8 HAA: 8 LAA: 8) P/M: 92 PL: 94 Cr: 90
CAN-GVÉE avr* 23 84%Fiab IPV G 2668/81%
Kg L 224/23% G 11/42% %G0,19 PRO\$
RM 102 P-6/19% %P0,02 348
CAN-GVÉE avr* 23 81%Fiab CONF 6/82%
SM 6 P/M 3 PL 2 Cr 3
02-06 305 11054 434 3,9 379 3,4
MCR 269 284 289
03-09 305 11203 475 4,2 382 3,4
MCR 234 264 246
05-01 305 14860 596 4,0 487 3,3
347 15855 647 4,1 529 3,3
MCR 280 306 295
3 LACT: 43426 1784 4,1 1493 3,4 KG
MCR Moy. L261(39) G285(58) P277(44)

MINNIGAN-HILLS DAY-ET PB

HOUSAM69774730 B&W *POF*A 1A1*CDF*CVF*BYF*
CAN-GVÉE avr* 23 99%Fiab GLPI 3005/98%
Kg L 1108 G 26 %G0,13 P 31 %P0,05
CAN-GVÉE avr* 23 99%Fiab CONF 6

ENFUEGO GOLDWYN GALA-ET

HOUSAF72162162 ET N: 17 déc 2012
Data Progéniture: 1EX 0TB 0BP 0B 0P
1 FILLES ÉM moy. 12756 500 3,9 428 3,4
ÉM moy. L 241 G256 P 259

CHARLESDALE SUPERSTITION-ET PB

HOUSAM62065919 B&W *POF*CDF*CVF*RDF*BYF*B
HENDEL BOLTON FLORIDA-ET PB
HOUSAF64855726 B&W *BYF ET N: 03 mai 2008
EX-90-4 ANS-USA

BRAEDALE GOLDWYN PB

HOCANM10705608 B&W *A 1A2*CDC*CVF*BYF*BLF
BP-84-8 ANS-CAN GM*12 EXTRA* 05
CITYVIEW GIBSON ALCENA PB
HOUSAF9419064 B&W *BLC ET N: 07 août 2002
EX-91-5 ANS-USA 2*(0/10)
03-10 305 10210 398 3,9 333 3,3
305 10210 398 3,9 333 3,3
2 LACT: 22994 891 3,9 740 3,2 KG
Data Progéniture: 0EX 7TB 1BP 0B 0P
8 FILLES ÉM moy. 12703 515 4,1 385 3,0
ÉM moy. L 240 G264 P 233



DURHAM CALLEN ADELINE EX (MS:91)

2^e classe 4^e lact. et plus Coupe des éleveurs

Club Holstein Centre du Québec 2023

En vente | She sells

48

DURHAM CALLEN ADELINE

HOCANF110308878 B&W N: 04 sept 2017
 EX-90-5 ANS-CAN
 SM:91 (AV: 7 HAA: 8 LAA: 8) P/M: 90 PL: 91 Cr: 88
 CAN-VÉE avr* 23 62%Fiab IPV MP 2419/47%
 Kg L- 567/11% G-15/15% %G0,08 PRO\$
 RM 102 P-26/4% %P-0,05 -177
 CAN-MP avr* 23 37%Fiab CONF 3/55%
 SM 4 P/M 1 PL 1 Cr- 3

01-11	268	6646	257	3,9	226	3,4
	MCR	177	183		187	
03-02	289	11121	437	3,9	357	3,2
	MCR	235	249		235	
04-01	305	11827	463	3,9	388	3,3
	MCR	234	244		240	
05-04	P144	11843	500	4,2	401	3,4
	PMCR	221	254		242	
4	LACT:	38579	1535	4,0	1278	3,3
	MCR Moy.	L217(- 27)	G233(- 29)		P226(- 28)	

Consigné Par:
 FERME BEAUDOIN
 Tél: 819-357-6678 Téléc: 819-858-2788

4e Mère maternelle
 AITKENBRAE STARBUCK ADA EX-94-2 E-USA 4*

VÊLÉ | FRESH 13 JANVIER 2023
 DUE 14 DÉCEMBRE 2023 X ANGUS

OCD 1STCLASS CALLEN-ET PB

HO840M3125170885 B&W *POF*A 1A2*CVF*RDF*BYF
 CAN-GVÉE avr* 23 99%Fiab GLPI 2442/98%
 Kg L- 370/12% G-17/4% %G0,03 PRO\$
 RM 101 P-33/1% %P0,17 -60
 CAN-GVÉE avr* 23 99%Fiab CONF 3/71%
 SM 6 P/M 1 PL - 2 Cr- 5
 Data Progéniture: 2561 Filles: 79,00% BP+
 76EX 689TB 1274BP 514B 8P
 2857 FILLES ÉM moy. 12327 487 4,0 386 3,1
 ÉM moy. L 233 G249 P 233

ZAHBULLS ALTA 1STCLASS-ET PB

HOUSAM 71441918 B&W *POF*CDF*CVF*RDF*BYF*B
 CAN-GVÉE avr* 23 99%Fiab GLPI 2626/98%
 Kg L- 806 G 23 %G0,48 P-10 %P 0,14
 CAN-GVÉE avr* 23 99%Fiab CONF 1

EDG CLAIREWOOD MAY 2081-ET

HOUSAF72437628 ET N:02 mars 2013

AMIGHETTI NUMERO UNO ET PB

HOITAM 17990915143 B&W *POF*A 1A2*CVF*RDF*BYF*B
 EX-90-3 ANS-HUN ST' 15
ZAHBULLS DORCY GLAMOUR-ET PB
 HOUSAF69551522 B&W *BYF ET N: 12 oct 2010
 BP-83-2 ANS-USA

DE-SU D MAYFIELD 893-ET PB

HOUSAM69473980 B&W *POF*A 2A2*CVF*RDF*BYF*
 EX-90-2 ANS-USA ST' 15
PINE-SHELTER CLAIRE WOOD-ET PB
 HOUSAF69619061 B&W ET N: 04 sept 2010
 TB-87-2 ANS-CAN 4*(0/20)

BRAEDALE GOLDWYN PB

HOCANM10705608 B&W *A 1A2*CDC*CVF*BYF*BLF
 BP-84-8 ANS-CAN GM'12 EXTRA' 05
MD-DELIGHT DURHAM ATLEE-ET PB
 HOUSAF131704103 B&W ET N: 11 sept 2001
 EX-92-4 ANS-USA GMD DOM10*(0/50)

REGANCREST-HHF MAC-ET PB

HOUSAM60540164 B&W *CVF*BLF ET
 EX-92-6 ANS-USA GM
MS KINGSTEAD CHIEF ADEEN-ET PB
 HOUSAF17302711 B&W *BLC ET N: 13 mars 1997
 EX-94-2 E-USA DOM 11*(0/55)
 03-05 305 13563 543 4,0 458 3,4
 310 13690 548 4,0 489 3,6
 4 LACT: 45705 1818 4,0 1656 3,6 KG
 NOM. ALL-AMERICAN 4 ans 2001 & 3 ans junior 2000

DURHAM ATWOOD ADELE PB

HOCANF108930075 B&W N: 01 juil 2014
 TB-85-2 ANS-CAN
 SM:84 (AV: 6 HAA: 6 LAA: 7) P/M: 88 PL: 85 Cr: 86
 CAN-VÉE avr* 23 65%Fiab IPV 2343/52%
 Kg L- 1075/2% G-12/17% %G0,26 PRO\$
 RM 99 P-16/9% %P 0,17 -707
 CAN-VÉE avr* 23 49%Fiab CONF 2/45%
 SM 1 P/M 1 PL 3 Cr- 1
 02-02 284 9023 390 4,3 311 3,5
 MCR 224 258 241
 03-02 305 9740 398 4,1 342 3,5
 MCR 214 233 233
 04-02 305 8796 402 4,6 312 3,6
 MCR 178 217 196
 3 LACT: 28662 1237 4,3 1006 3,5 KG
 MCR Moy. L205(- 12) G236(1) P223(0)

MAPLE-DOWNS-I G W ATWOOD PB

HOCANM 8956379 B&W *POF*A 1A2*CVF*RDF*BYF*B
 EX-90-4 ANS-USA ST' 12
 CAN-GVÉE avr* 23 99%Fiab GLPI 2540/99%
 Kg L- 429 G 11 %G0,24 P-11 %P 0,03
 CAN-GVÉE avr* 23 99%Fiab CONF 7

BVK MAC ADRIANA-ET PB

HOUSAF139415117 B&W ET N: 07 mai 2008
 TB-86-4 ANS-CAN
 02-02 179 5225 183 3,5 188 3,6
 05-00 190 5787 221 3,8 191 3,3
 MCR 116 120 122
 06-01 305 9427 377 4,0 323 3,4
 365 10668 430 4,0 370 3,5
 MCR 189 204 203
 07-09 239 8013 322 4,0 285 3,6
 4 LACT: 29998 1171 3,9 1048 3,5 KG
 MCR Moy. L153(- 67) G162(- 59) P163(- 58)



MS KINGSTEAD CHIEF ADEEN EX-94 2E 11*

Nom. All-American 2000 et 2001
2^e mère | 2nd Dam

49

DURHAM DOORMAN ALBANIE

HO CANF110308902 B&W ET N: 29 avr 2018
BP-82-2 ANS-CAN
SM:83 (AV: 6 HAA: 5 LAA: 8) P/M: 83 PL: 84 Cr: 76
CAN-VÉE avr* 23 63%Fiab IPV 2275/51%
Kg L- 1375/1% G-36/4% %G0,15 PRO\$
RM 102 P- 13/12% %P 0,28 -608
CAN-VÉE avr* 23 49%Fiab CONF 1/35%
SM 2 P/M - 1 PL 3 Cr - 4

01-10	226	5894	230	3,9	218	3,7
	MCR	159	168		183	
02-11	305	10419	376	3,6	382	3,7
	MCR	233	229		269	
03-11	305	10727	437	4,1	397	3,7
	MCR	222	246		259	
04-11	P47	12896	428	3,3	451	3,5
	PMCR	254	229		284	
4	LACT:	29824	1152	3,9	1099	3,7
	MCR Moy.	L217(- 31)	G218(- 30)		P249(- 9)	

Consigné Par:
FERME BEAUDOIN
Tél: 819-357-6678 Téléc: 819-858-2788

4e- 5e Mère maternelle
AITKENBRAE SHEIK ARLENE BP-80-2 ANS-CAN
AITKENBRAE NED ADA TB- 86-5 ANS-CAN 1*

VÉLÉ | FRESH 20 AVRIL 2023
SAILLIE | BRED 11 JUILLET 2023 X ANGUS

VAL-BISSON DOORMAN PB

HO CANM107281711 B&W *POF*A 2A2*CDF*CVF*RDF
EX-90-5 ANS-CAN ST' 16
P/M: 90 PL: 92 Cr: 86
CAN-GVÉE avr* 23 99%Fiab GLPI 2756/99%
Kg L- 473/9% G 14/21% %G0,28 PRO\$
RM 105 P 15/22% %P 0,26 578
CAN-GVÉE avr* 23 99%Fiab CONF 8/94%
SM 6 P/M 5 PL 8 Cr - 1
Data Progéniture: 17156 Filles: 89,00% BP+
1554 EX 6749 TB 7093 BP 1729B 31P
18115 FILLES ÉM moy. 12249 502 4,1 408 3,3
ÉM moy. L 231 G257 P 247

DE-SU 521 BOOKEM-ET PB

HOUSAM66636657 B&W *POF*A 2A2*CVF*RDF*BYF*
EX-90-8 ANS-USA
CAN-GVÉE avr* 23 99%Fiab GLPI 2865/99%
Kg L 833 G 17 %G0,13 P 38 %P 0,08
CAN-GVÉE avr* 23 99%Fiab CONF 1
VAL-BISSON SHOTTLE IMELDA PB
HO CANF106173432 B&W *CVF*BYF*BLF*DPF ET
EX-91-6 ANS-CAN EX-94-7 ANS-USA 11*(7/49)
04-03 305 15535 578 3,7 549 3,5
365 18373 703 3,8 660 3,6
MCR 304 307 343
3 LACT: 41750 1774 4,2 1557 3,7 KG

ENSENADA TABOO PLANET-ET PB

HOUSAM60597003 B&W *POF*A 2A2*CDF*CVF*RDF*
EX-92-14 ANS-USA EXTRA' 12 GM' 11
CLEAR-ECHO 822 RAMO 1199-ET PB
HOUSAF61765027 B&W *BLF ET N: 17 oct2004
TB-86-2 ANS-USA DOM
PICSTON SHOTTLE-ET PB
HOGBRM598172 B&W *CVF*BYF*BLF*MFF ET
EX-96-7 ANS-GBR GM'10 EXTRA' 09
VAL-BISSON GOLDWYN MAYA PB
HO CANF103857739 B&W *CVF*BLF ET
TB-88-6 ANS-CAN 41*(5/202)

BVK MAC ADRIANA-ET PB

HOUSAF139415117 B&W ET N: 07 mai 2008
TB-86-4 ANS-CAN
SM:86 (AV: 6 HAA: 6 LAA: 7) P/M: 83 PL: 86 Cr: 86
CAN-VÉE avr* 23 75%Fiab IPV 1819/58%
Kg L- 1867/0% G-73/0% %G0,02 PRO\$
RM 98 P-46/0% %P 0,15 -1754
CAN-VÉE avr* 23 61%Fiab CONF 4/5%
SM - 1 P/M - 7 PL - 2 Cr - 2
02-02 179 5225 183 3,5 188 3,6
05-00 190 5787 221 3,8 191 3,3
MCR 116 120 122
06-01 305 9427 377 4,0 323 3,4
365 10668 430 4,0 370 3,5
MCR 189 204 203
07-09 239 8013 322 4,0 285 3,6
4 LACT: 29998 1171 3,9 1048 3,5 KG
MCR Moy. L153(- 67) G162(- 59) P163(- 58)

REGANCREST-HHF MAC-ET PB

HOUSAM60540164 B&W *CVF*BLF ET
EX-92-6 ANS-USA GM
GMACE avr* 23 99%Fiab GMLPI 2041/98%
Kg L- 905 G-43 %G0,06 P-41 %P-0,09
GMACE avr* 23 98%Fiab CONF -9
MS KINGSTEAD CHIEF ADEEN-ET PB
HOUSAF17302711 B&W *BLC ET N: 13 mars 1997
EX-94-2 E-USA DOM 11*(0/55)
02-02 305 6459 246 3,8 242 3,7
03-05 305 13563 543 4,0 458 3,4
310 13690 548 4,0 489 3,6
04-05 305 10691 411 3,8 391 3,7
06-04 305 11553 485 4,2 404 3,5
4 LACT: 45705 1818 4,0 1656 3,6 KG
NOM. ALL-AMERICAN 4 ans 2001
NOM. ALL-AMERICAN 3 ans junior 2000

MARA-THON BW MARSHALL-ET PB

HOUSAM2290977 B&W *CVF*BLF ET
TB-86-5 ANS-USA GM'04
REGANCREST RUDOLPH DENA-ET PB
HOUSAF17391080 B&W ET N: 19 juin 1997
TB-89-5 ANS-USA DOM 2*(0/13)
DONNANDALE SKYCHIEF ET PB
HO CANM391661 B&W *A 1A2*BLF ET
EX-CAN EXTRA' 93
AITKENBRAE STARBUCK ADA PB
HO CANF4339909 B&W *BLC N: 13 sept 1986
EX-94-2 E-USA DOM 4*(7/13)
05-06 305 12406 428 3,4 429 3,5
356 13633 473 3,5 476 3,5
MCR 236 222 262
6 LACT: 62475 2154 3,4 2108 3,4 KG
MCR Moy. L214 G204(0) P229
ALL-AMERICAN 1990 HM. ALL-AMERICAN 1989
GRANDE EASTERN NAT. 1990 1RE CENTRAL NAT. 1990
RÉS. JR. CHAMP. JR. BRUCE-GREY 1987



MS KINGSTEAD CHIEF ADEEN EX-94 2E 11*

Nom. All-American 2000 et 2001
3^e mère | 3rd Dam

50

DURHAM ATWOOD ALBANE

HOCANF111345672 B&W N: 30 mars 2021
CAN-MP avr* 23 41%Fiab IPV MP 2397/37%
Kg L- 902/4% G-13/16% %G0,19 PRO\$
RM 100 P-12/13% %P0,15 -656
CAN-MP avr* 23 37%Fiab CONF 4/65%
SM 4 P/M 2 PL 5 Cr- 5

01-11 P95 7753 366 4,7 265 3,4
PMCR 203 260 217
1 LACT: 2844 123 4,3 92 3,2 KG
MCR Moy. L203 G260(0) P217

4e Mère maternelle
AITKENBRAE STARBUCK ADA EX-94-2 E-USA 4*

VÊLÉ | FRESH 3 MARS 2023
SAILLIE | BRED 15 JUIN 2023 X LAMBDA (SEM. SEXÉE)

Consigné Par:
FERME BEAUDOIN
Tél: 819-357-6678 Téléc: 819-858-2788

MAPLE-DOWNS-I G W ATWOOD PB

HOCANM8956379 B&W *POF*A 1A2*CVF*RDF*BYF*B
EX-90-4 ANS-USA ST' 12
CAN-GVÉE avr* 23 99%Fiab GLPI 2540/99%
Kg L- 429/10% G 11/19% %G0,24 PRO\$
RM 98 P-11/4% %P0,03 -626
CAN-GVÉE avr* 23 99%Fiab CONF 7/91%
SM 6 P/M 6 PL 7 Cr- 6
Data Progéniture: 7439 Filles: 90,00% BP+
865 EX 3090 TB 2776 BP 699 B 9P
7967 FILLES ÉM moy. 12295 494 4,0 393 3,2
ÉM moy. L 232 G 253 P 238

BRAEDALE GOLDWYN PB
HOCANM10705608 B&W *A 1A2*CDC*CVF*BYF*BLF
BP-84-8 ANS-CAN GM'12 EXTRA' 05
CAN-GVÉE avr* 23 99%Fiab GLPI 2612/99%
Kg L- 473 G 14 %G0,24 P-10 %P0,11
CAN-GVÉE avr* 23 99%Fiab CONF 4

SHOREMAR JAMES PB
HOCANM5902195 B&W *A 1A1*CVF*BLF
BP-81-2 ANS-CAN EXTRA'98
BRAEDALE BALER TWINE PB
HOCANF 6860888 B&W *BLF ETM N: 08 nov 1997
TB-86-2 ANS-CAN 34*(27/146)

MD-DELIGHT DURHAM ATLEE-ET PB
HOUSAF131704103 B&W ET N: 11 sept 2001
EX-92-4 ANS-USA GMD DOM10*(0/50)
03-11 305 15286 869 5,7 492 3,2
365 17368 948 5,5 567 3,3
2 LACT: 35265 1746 5,0 1163 3,3 KG

REGANCREST ELTON DURHAM-ET PB
HOUSAM 2250783 B&W *CVC*RDF*BLF ET
EX-90-7 ANS-USA GM
MD-DELIGHT STRM AMBERLEE-ET PB
HOUSAF 128108550 B&W ET N: 08 août 1999
TB-88-3 ANS-USA DOM

DURHAM DOORMAN ALBANIE PB

HOCANF110308902 B&W ET N: 29 avr 2018
BP-82-2 ANS-CAN
SM:83 (AV: 6 HAA: 5 LAA: 8) P/M: 83 PL: 84 Cr:
CAN-VÉE avr* 23 63%Fiab IPV 2275/51%
Kg L- 1375/1% G-36/4% %G0,15 PRO\$
RM 102 P-13/12% %P0,28 -608
CAN-VÉE avr* 23 49%Fiab CONF 1/35%
SM 2 P/M - 1 PL 3 Cr- 4
01-10 226 5894 230 3,9 218 3,7
MCR 159 168 183
02-11 305 10419 376 3,6 382 3,7
MCR 233 229 269
03-11 305 10727 437 4,1 397 3,7
MCR 222 246 259
04-11 P47 12896 428 3,3 451 3,5
PMCR 254 229 284
4 LACT: 29824 1152 3,9 1099 3,7 KG
MCR Moy. L217(- 31) G218(- 30) P249(- 9)

VAL-BISSON DOORMAN PB
HOCANM107281711 B&W *POF*A 2A2*CDF*CVF*RDF
EX-90-5 ANS-CAN ST' 16
CAN-GVÉE avr* 23 99%Fiab GLPI 2756/99%
Kg L- 473 G 14 %G0,28 P 15 %P0,26
CAN-GVÉE avr* 23 99%Fiab CONF 8

DE-SU 521 BOOKEM-ET PB
HOUSAM 66636657 B&W *POF*A 2A2*CVF*RDF*BYF*
EX-90-8 ANS-USA
VAL-BISSON SHOTTLE IMELDA PB
HOCANF106173432 B&W *CVF*BYF*BLF*DPF ET
EX-91-6 ANS-CAN EX-94-7 ANS-USA 11*(7/49)

BVK MAC ADRIANA-ET PB
HOUSAF139415117 B&W ET N: 07 mai 2008
TB-86-4 ANS-CAN
02-02 179 5225 183 3,5 188 3,6
05-00 190 5787 221 3,8 191 3,3
MCR 116 120 122
06-01 305 9427 377 4,0 323 3,4
365 10668 430 4,0 370 3,5
MCR 189 204 203
07-09 239 8013 322 4,0 285 3,6
4 LACT: 29998 1171 3,9 1048 3,5 KG
MCR Moy. L153(- 67) G162(- 59) P163(- 58)

REGANCREST-HHF MAC-ET PB
HOUSAM 60540164 B&W *CVF*BLF ET
EX-92-6 ANS-USA GM
MS KINGSTEAD CHIEF ADEEN-ET PB
HOUSAF17302711 B&W *BLC ET N: 13 mars 1997
EX-94-2 E-USA DOM 11*(0/55)
03-05 305 13563 543 4,0 458 3,4
310 13690 548 4,0 489 3,6
4 LACT: 45705 1818 4,0 1656 3,6 KG
NOM. ALL-AMERICAN 4 ans 2001
NOM. ALL-AMERICAN 3 ans junior 2000



DURHAM IMPRESSION TIA MARIA GP-84 2YR

En vente | She sells



DURHAM BEEMER TRUSTER VG-87

1^{re} 3 ans Sr et Championne Intermédiaire de rés. St-Hyacinthe 2022

2^e 3 ans Sr Victoriaville 2022

Sœur mat. | Mat. Sister

51



DURHAM IMPRESSION TIA MARIA

HOCANF11345642 B&W N: 15 janv 2020
 BP-84-2 ANS-CAN
 SM:83 (AV: 7 HAA: 8 LAA: 7) P/M: 84 PL: 86 Cr: 86
 CAN-VÉE avr* 23 52%Fiab IPV 2567/46%
 Kg L 370/54% G-11/11% %G0,21 PRO\$
 RM 100 P-2/24% %P-0,11 131
 CAN-VÉE avr* 23 46%Fiab CONF 6/82%
 SM 3 P/M 4 PL 6 Cr 7

02-05	270	9271	349	3,8	304	3,3
	MCR	228	231		234	
1	LACT:	9271	349	3,8	304	3,3
	MCR Moy.	L228(- 2)	G231(- 12)		P234(- 7)	

Consigné Par:
 FERME BEAUDOIN
 Tél: 819-357-6678 Téléc: 819-858-2788

4e- 10e Mère maternelle
 MARTIN-PLACE THUNDER-ET EX-90-6 ANS-USA
 WILSONDALE BSTAR TORREY-ET EX-93-2 E-USA
 WILSONDALE VALIANT TORY-ET EX- 94-3 E-USA
 WILSONDALE IVAN TARA EX- 94-4 E-USA
 WILSONDALE TT TRIUNA EX-94-5E-USA
 WILSONDALE TRIUNA TB-87-5ANS-USA
 TRINA REDSTONE MARVEL EX-91-3E-USA

52



VÊLÉ | FRESH 2 JUIN 2023

MONUMENT IMPRESSION-ET PB

HOUSAM66382657 B&W *POF*A 2A2*CVF*RDF*BYF*
 EX-95-9 ANS-CAN ST' 13
 P/M: 93 PL: 96 Cr: 95
 CAN-GVÉE avr* 23 99%Fiab GLPI 2730/99%
 Kg L 396/39% G-4/9% %G0,16 PRO\$
 RM 104 P 0/10% %P-0,11 635
 CAN-GVÉE avr* 23 99%Fiab CONF 7/91%
 SM 3 P/M 3 PL 7 Cr 10
 Data Progéniture: 25761 Filles: 84,00% BP+
 935 EX 7436 TB 13334 BP 3948 B 108 P
 26577 FILLES ÉM moy. 12358 480 3,9 391 3,2
 ÉM moy. L 233 G246 P 236

VELVET-VIEW-KJ SOCRATES-ETPB

HOUSAM133126053 B&W *A 2A2*CVF*RDF*BLF*DPF
 EX-94-5 ANS-USA GM'10
 CAN-GVÉE avr* 23 99%Fiab GLPI 2487/98%
 Kg L 624 G 21 %G0,02 P-5 %P-0,21
 CAN-GVÉE avr* 23 98%Fiab CONF -6

RIVER-GORGE JUDY-ET PB

HOUSAF62233521 B&W ET N: 26 mars 2005
 TB-85-2 ANS-USA
 02-01 305 14039 502 3,6 458 3,3
 365 16425 577 3,5 542 3,3
 1 LACT: 20906 824 3,9 703 3,4 KG

MARTIN-PLACE GC TRUST-ET PB

HOUSAF143076694 B&W ET N: 01 juil 2014
 EX-91-2 E-CAN
 SM:93 (AV: 8 HAA: 8 LAA: 8) P/M: 90 PL: 92 Cr: 85
 CAN-VÉE avr* 23 64%Fiab IPVM 2326/56%
 Kg L- 351/18% G-21/11% %G0,04 PRO\$
 RM 99 P-30/2% %P-0,14 -545
 MACE avr* 23 53%Fiab CONF 6/82%
 SM 5 P/M 3 PL 5 Cr 5
 03-04 303 11593 476 4,1 363 3,1
 MCR 241 266 236
 04-03 305 12821 524 4,1 388 3,0
 365 14383 586 4,1 442 3,1
 MCR 250 273 238
 2 LACT: 26370 1080 4,1 820 3,1 KG
 MCR Moy. L246 G270(0) P237

MR CHASSITY GOLD CHIP-ET PB

HOUSAM140145553 B&W *POF*A 1A2*CVF*RDF*BYF
 EX-94-6 ANS-USA ST' 14
 CAN-GVÉE avr* 23 99%Fiab GLPI 2614/99%
 Kg L- 510 G-25 %G0,05 P-44 %P-0,22
 CAN-GVÉE avr* 23 99%Fiab CONF 9

MARTIN-PLACE DUNDEE TRU PB

HOUSAF141109909 B&W *BRC*BLF*DPF
 EX-90-4 ANS-USA EX-90-4 ANS-CAN 2*(0/11)
 02-05 305 10052 396 3,9 334 3,3
 03-10 268 11444 461 4,0 352 3,1
 04-10 305 13087 482 3,7 424 3,2
 06-08 305 11950 472 4,0 382 3,2
 365 13631 541 4,0 446 3,3
 MCR 233 251 239
 4 LACT: 59454 2341 3,9 1988 3,3 KG
 MCR Moy. L233(16) G251(16) P239(15)

DURHAM LAMBDA TIJUANA

HOCANF112285645 B&W N: 02 juin 2023
 CAN-MP avr* 23 38%Fiab IPV MP 3131/36%
 Kg L 810/76% G 25/59% %G0,06 PRO\$
 RM 102 P 28/73% %P 0,00 1595
 CAN-MP avr* 23 36%Fiab CONF 10/97%
 SM 7 P/M 8 PL 6 Cr 7

SIRE FARNEAR DELTA-LAMBDA-ET PB

HO 840 M3125993715 B&W *POF*A 1A2*CDF*CVF*RD

DAM DURHAM IMPRESSION TIA MARIA PB

HOCANF11345642 B&W N: 15 janv 2020
 BP-84-2 ANS-CAN

GÉNISSE ÉTÉ | SUMMER CALF FOR 2023

BRAEDALE GOLDWYN PB

HOCANM10705608 B&W *A 1A2*CDC*CVF*BYF*BLF
 BP-84-8 ANS-CAN GM'12 EXTRA' 05

REGANCREST S CHASSITY-ET PB

HOUSAF62496899 B&W *BYF*BLF ET
 EX-92-4 ANS-USA GMD DOM35*(0/177)

REGANCREST DUNDEE-ET PB

HOUSAM127640114 B&W *CVF*BYF*BLF ET
 EX-95-6 ANS-USA ST' 04

BEAVER-FLATS GOLD TARGET-ETPB

HOUSAF65446444 B&W *BRC ET N: 01 juin 2008
 EX-90-6 ANS-USA
 05-09 305 11358 424 3,7 332 2,9
 365 13091 505 3,9 392 3,0
 3 LACT: 29951 1217 4,1 940 3,1 KG



JACOBS GOLDWYN BRITANY EX-92 2E 31*

Vache de l'année Holstein Canada 2017
Res. All-Canadian 2011 · 1^{re} 4 ans *Reital* 2011
Grande Championne EIHQ 2011

Même famille | Same family



JACOBS JASPER BOUCLE VG-88 19* (MS:89)

3-10 12 232 kg 4,2% 3,1% (249-285-242)
2^e mère | 2nd Dam

53

BEST NORD DRH LIMITED BEAUTY

HOCANF111345692 B&W N: 01 déc 2021
CAN-MP avr* 23 42%Fiab IPV MP 2537/40%
Kg L 151/27% G 8/38% %G0,13 PRO\$
RM 97 P 1/11% %P-0,11 51
CAN-MP avr* 23 41%Fiab CONF 7/88%
SM 4 P/M 5 PL 4 Cr 6

Consigné Par:
FERME BEAUDOIN
Tél: 819-357-6678 Téléc: 819-858-2788
BEST NORD HOLSTEIN
Tél: 819-732-2030 Téléc: 819-732-3047

SAILLIE | BRED 8 JUILLET 2023 X SNIPER

4e- 8e Mère maternelle
JACOBS STORM BETTE EX-912E-CAN 6*
COTOPIERRE LINDY BERTHA EX2E-CAN 25*
COTOPIERRE STARBUCK BINE EX-CAN 4*
COTOPIERRE TEMPO BINETTE EX-CAN
COTOPIERRE TINO BISQUETTE TB-86-3ANS-CAN 2*

HYDEN LIMITED-P PB

HOCANM13240050 B&W *POC*A2A2*CDF*CVF*RDF*
CAN-GMP avr* 23 84%Fiab GPA LPI 2930/80%
Kg L 268/33% G 15/21% %G0,03 PRO\$
RM 101 P 1/11% %P-0,06 904
CAN-GMP avr* 23 81%Fiab CONF 11/98%
SM 7 P/M 10 PL 4 Cr 10
Data Progéniture: 1 Filles: 100,00% BP+
0EX 1TB 0BP 0B 0P

COOMBOONA ZIPIT MIRAND-PP PB
HOAUSM1993596 B&W *POS*A2A2*RDC*CDF*CVF*B
CAN-GVÉE avr* 23 99%Fiab GLPI 2806/96%
Kg L 275 G 21 %G0,10 P-5 %P-0,10
CAN-GVÉE avr* 23 99%Fiab CONF 7

HYDEN RAMBO LYRIC PB
HOCANF12877135 B&W N: 08 juil 2017
EX-91-4 ANS-CAN
03-02 305 13244 584 4,4 456 3,4
350 14565 643 4,4 508 3,5
MCR 291 342 310
3 LACT: 39173 1757 4,5 1363 3,5 KG

OCD ERASER ZIPIT-P-ET PB
HO840M3125170883 B&W *POC*A2A2*CVF*RDF*BY
CALBRETT KINGBOY MIRANDA P PB
HOCANF11715031 B&W *POC*A2A2*RDC ET
EX-93-5 ANS-CAN 7*(0/35)

OCD KINGBOY RAMBO-ET PB
HO840M3125170485 B&W *POF*A2A2*CDF*CVF*RD
HYDEN CAPITALGAIN LYRA PB
HOCANF12169492 B&W N: 21 mai 2015
EX-90-2 E-CAN

JACOBS ALEXANDER BUCKLE PB

HOCANF107792837 B&W ET N: 01 mars 2013
EX-90-2 E-CAN
SM:91 (AV: 8 HAA: 7 LAA: 6) P/M: 88 PL: 91 Cr: 90
CAN-GVÉE avr* 23 84%Fiab IPV G 2109/82%
Kg L- 570/11% G 2/31% %G0,22 PRO\$
RM 94 P-38/1% %P-0,15 -840
CAN-GVÉE avr* 23 82%Fiab CONF 1/35%
SM 0 P/M 0 PL 3 Cr 1
02-02 305 9658 393 4,1 303 3,1
MCR 247 271 242
03-05 305 11281 475 4,2 345 3,1
365 13248 565 4,3 414 3,1
MCR 250 281 233
6 LACT: 75404 3153 4,2 2413 3,2 KG
MCR Moy. L235(12) G261(24) P230(1)
GRANDE RÉG. GRANDE ABITIBI 2015
CHAMP. INTERM. CHAMP. INTERM. ABITIBI 2015
MENTION HONORABLE JUNIOR CHAMP. JR. ABITIBI 2013
1RE VEAU JR. ABITIBI 2013

GOLDEN-OAKS ST ALEXANDER-ET PB
HOUSAM61133837 B&W *A 2A2*CVF*RDF*BYF*BLF*
EX-94-8 ANS-USA ST* 12
CAN-GVÉE avr* 23 99%Fiab GLPI 2223/99%
Kg L- 432 G 19 %G0,32 P-24 %P-0,08
CAN-GVÉE avr* 23 99%Fiab CONF -1

JACOBS JASPER BOUCLE PB
HOUSAM103014512 B&W ET N: 05 mars 2005
TB-88-5 ANS-CAN 19*(4/91)
02-05 305 10196 439 4,3 331 3,2
MCR 243 280 247
03-10 305 12232 516 4,2 375 3,1
350 13245 565 4,3 411 3,1
MCR 249 285 242
2 LACT: 24324 1044 4,3 775 3,2 KG
MCR Moy. L246(15) G283(38) P245(5)
Data Progéniture: 5EX 17TB 6BP 1B 0P
27 FILLES ÉM moy. 13021 543 4,2 397 3,0
ÉM moy. L 246 G278 P 240

COMESTAR STORMATIC PB
HOCANM6947936 B&W *A 2A2*CVF*BLF ET
EX-CAN EXTRA' 02
NEU-WAY PATRON ALLIE-ET PB
HOUSAF17216847 B&W *CVC*MFF ET
TB-87-2 ANS-USA GMD DOM2*(0/10)

WILCOXVIEW JASPER-ET PB
HOUSAM128620869 B&W *CVF*BLF ET MB
TB-85-4 ANS-CAN ST' 04
JACOBS IGNITER BOUGIE PB
HOCANF10796365 B&W ET N: 01 juin 2001
TB-89-5 ANS-CAN
06-04 305 14779 543 3,7 441 3,0
365 16695 621 3,7 504 3,0
MCR 272 267 258
5 LACT: 76139 2979 3,9 2416 3,2 KG
MCR Moy. L256(21) G263(25) P250(10)
2E 1 an été THREE RIVERS 2002
Data Progéniture: 0EX 1TB 1BP 1B 0P
1 FILLES ÉM moy. 13021 550 4,2 404 3,1
ÉM moy. L 246 G282 P 244



BEST NORD BEEMER ADELLE VG-87

2^e 1 an Sr en lait Suprême Laitier 2019
 1^{re} 1 an Sr en lait, Meilleur pis, Championne Intermédiaire
 et Grande Championne de rés. Abitibi 2019
Sœur mat. | Mat. Sister



BEST NORD DURHAM ADRENALINE

HOCANF111345680 B&W N: 27 juin 2021
 *RDF*BLF*DPF
 CAN-GMP avr* 23 83%Fiab IPV MPG 2606/80%
 Kg L 1018/68% G 18/24% %G0,17 PRO\$
 RM 101 P 8/40% %P-0,05 106
 CAN-GMP avr* 23 81%Fiab CONF 6/82%
 SM 6 P/M 0 PL 6 Cr 2

Consigné Par:
 FERME BEAUDOIN
 Tél: 819-357-6678 Téléc: 819-858-2788
 BEST NORD HOLSTEIN
 Tél: 819-732-2030 Téléc: 819-732-3047

DUE 29 AOÛT 2023 X ANGUS

4e- 10e Mère maternelle
 FRICOSONS RUBENS ALEXIA EX-904 E-CAN 7*
 FRICOSONS AEROSASS EDNA TB-86-4 ANS-CAN 3*
 SAVAGEDALE ALLIE WAR ELSY TB-85-3 ANS-CAN
 SAVAGEDALE CITATION ALLIE TB-85-4 ANS-CAN
 ROMANDEALE CRYSTAL ALLIE TB-85-2ANS-CAN
 ROMANDEALE REFLECTION ALLIE TB-86-3ANS-CAN
 ENGHILL ROCKMAN ALLIE TB-85-4ANS-CAN

STANTONS CHIEF-ET PB

HO 840M3129015989 B&W *A 2A2*CDF*CVF*BYF*BL
 CAN-GVÉE avr* 23 99%Fiab GLPI 3072/98%
 Kg L 1018/68% G 18/24% %G0,17 PRO\$
 RM 105 P 33/46% %P-0,01 1471
 CAN-GVÉE avr* 23 99%Fiab CONF 10/97%
 SM 9 P/M 4 PL 5 Cr 9
 Data Progéniture: 3393 Filles: 90,00% BP+
 141 EX 1238 TB 1685 BP 323 B 6P
 3291 FILLES ÉM moy. 13173 514 3,9 426 3,2
 ÉM moy. L 249 G 263 P 258

STANTONS HIGH OCTANE PB

HOCANM11696704 B&W *A 1A2*CVF*BYF*BLF*DPF*
 EX-93-3 ANS-CAN ST* 17
 CAN-GVÉE avr* 23 99%Fiab GLPI 2718/99%
 Kg L 1320 G 13 %G0,31 P 22 %P-0,17
 CAN-GVÉE avr* 23 99%Fiab CONF 6

ROCKYMOUNTAIN UNO CHEYANNE PB

HOCANF11445880 B&W ET N: 13 sept 2012
 TB-85-2 ANS-CAN 14*(0/70)
 02-02 305 12497 563 4,5 424 3,4
 365 14690 663 4,5 504 3,4
 MCR 299 363 319
 2 LACT: 35603 1536 4,3 1241 3,5 KG

DE-SU BKM MCCUTCHEN 1174-ET PB

HOUSAM69990138 B&W *POF*A 1A2*CDF*CVF*RDF*
 EX-93-4 ANS-USA ST* 15
MS CHASSITY OBS CLAIRE-ET PB
 HOUSAF141008075 B&W ET N: 18 déc 2010
 TB-87-2 ANS-CAN 24*(0/121)

AMIGHETTI NUMERO UNO ET PB

HOITAM 17990915143 B&W *POF*A 1A2*CVF*RDF*B
 EX-90-3 ANS-HUN ST* 15

LARCREST CHEVELLE-ET PB

HOUSAF57187004 B&W *A 2A2 ET N: 24 déc 2010
 TB-87-2 ANS-CAN 26*(0/130)

STONYWAY ATWOOD ADORABLE PB

HOCANF108700193 B&W N: 01 avr 2014
 EX-91-3 E-CAN
 SM:93 (AV: 9 HAA: 8 LAA: 8) P/M: 86 PL: 94 Cr: 90
 CAN-GVÉE avr* 23 83%Fiab IPV G 2130/81%
 Kg L-185/25% G-11/18% %G0,04 PRO\$
 RM 96 P-24/5% %P-0,15 -1286
 CAN-GVÉE avr* 23 81%Fiab CONF 4/65%
 SM 5 P/M - 3 PL 7 Cr 1
 04-08 305 14330 526 3,7 431 3,0
 MCR 270 268 258
 05-09 305 12958 481 3,7 385 3,0
 MCR 240 243 231
 07-02 305 15075 570 3,8 453 3,0
 365 17217 659 3,8 527 3,1
 MCR 298 306 285
 6 LACT: 80394 3158 3,9 2479 3,1 KG
 MCR Moy. L253 (29) G264 (26) P244 (14)

MAPLE-DOWNS-I G W ATWOOD PB

HOCANM8956379 B&W *POF*A 1A2*CVF*RDF*BYF*B
 EX-90-4 ANS-USA ST* 12
 CAN-GVÉE avr* 23 99%Fiab GLPI 2540/99%
 Kg L-429 G 11 %G0,24 P-11 %P 0,03
 CAN-GVÉE avr* 23 99%Fiab CONF 7

WINRIGHT SID AVOCADO PB

HOCANF11573817 B&W ET N: 03 juin 2012
 TB-86-4 ANS-CAN
 01-10 305 5854 236 4,0 190 3,3
 MCR 160 175 164
 03-06 305 10168 374 3,7 325 3,2
 365 11721 435 3,7 382 3,3
 MCR 208 207 208
 2 LACT: 20975 826 3,9 699 3,3 KG
 MCR Moy. L184(- 23) G191(- 21) P186(- 23)

BRAEDALE GOLDWYN PB

HOCANM10705608 B&W *A 1A2*CDC*CVF*BYF*BLF
 BP-84-8 ANS-CAN GM'12 EXTRA' 05

MD-DELIGHT DURHAM ATLEE-ET PB

HOUSAF131704103 B&W ET N: 11 sept 2001
 EX-92-4 ANS-USA GMD DOM10*(0/50)

PINE-TREE SID-ET PB

HOUSAM62175895 B&W *POF*A 1A2*CVF*RDF*BYF*
 TB-86-2 ANS-CAN ST* 10

FRICOSONS SKYCHIEF ALEXANDRA PB

HOCANF9432692 B&W ET N: 14 sept 2002
 EX-91-4 E-CAN 12*(7/53)
 07-02 305 15288 545 3,6 484 3,2
 365 17367 622 3,6 556 3,2
 MCR 276 266 281
 7 LACT: 99064 3713 3,7 3241 3,3 KG
 MCR Moy. L246 (22) G246 (23) P251 (25)
 GRANDE GRENVILLE2006



MD-DELIGHT DURHAM ATLEE EX-92 10*

All-American 3 ans Sr 2005

1^{er} 3 an Sr et Championne Intermédiaire de rés. WDE 2005

4^e mère | 4th Dam

Cybil Fisher

55

LAN451 ANTE UP

HOCANF110308911 B&W N: 10 juin 2018
 TB- 85-3 ANS-CAN
 SM:86 (AV: 5 HAA: 7 LAA: 6) P/M: 86 PL: 82 Cr: 84
 CAN-VÉE avr* 23 59%Fiab IPV 2337/48%
 Kg L- 1213/1% G-49/1% %G0,03 PRO\$
 RM 100 P- 15/10% %P 0,22 - 742
 CAN-VÉE avr* 23 44%Fiab CONF 7/88%
 SM 5 P/M 6 PL 6 Cr 3

02-10	305	9905	347 3,5	360 3,6
	317	10178	358 3,5	372 3,7
	MCR	228	217	261
04-00	252	9621	377 3,9	355 3,7
	MCR	202	214	234
3	LACT:	25668	939 3,7	931 3,6
	MCR Moy.	L196(- 39)	G193(- 52)	P222(- 24)

Consigné Par:
 FERME BEAUDOIN
 Tél: 819-357-6678 Téléc: 819-858-2788

4e- 7e Mère maternelle
 MD-DELIGHT DURHAM ATLEE-ET EX-92-4 ANS-USA 10*
 MD-DELIGHT STRM AMBERLEE-ET TB-88-3 ANS-USA
 MS KINGSTEAD CHIEF ADEEN-ET EX-94-2 E-USA 11*
 AITKENBRAE STARBUCK ADA EX-94-2 E-USA 4*

VÊLÉ | FRESH 3 MAI 2023
SAILLIE | BRED 15 JUIN 2023 X SNIPER (SEM. SEXÉE)

LIRR DREW DEMPSEY PB

HOUSAM61083609 B&W *POF*A 1A1*CDC*CVF*RDF*
 EX-93-11 ANS-USA EXTRA'11
 CAN-GVÉE avr* 23 99%Fiab GLPI 2688/99%
 Kg L- 807/4% G-7/8% %G0,21 PRO\$
 RM 106 P- 3/8% %P 0,20 359
 CAN-GVÉE avr* 23 99%Fiab CONF 8/94%
 SM 4 P/M 8 PL 7 Cr 5
 Data Progéniture: 18050 Filles: 88,00% BP+
 1616 EX 6464 TB 7846 BP 2087 B 37P
 19170 FILLES ÉM moy. 11959 477 4,0 391 3,3
 ÉM moy. L 226 G244 P 236

BRAEDALE GOLDWYN PB
 HOCANM10705608 B&W *A 1A2*CDC*CVF*BYF*BLF
 BP-84-8 ANS-CAN GM'12 EXTRA' 05
 CAN-GVÉE avr* 23 99%Fiab GLPI 2612/99%
 Kg L- 682 G 0 %G0,24 P- 10 %P 0,11
 CAN-GVÉE avr* 23 99%Fiab CONF 4

SHOREMAR JAMES PB
 HOCANM5902195 B&W *A 1A1*CVF*BLF
 BP-81-2 ANS-CAN EXTRA'98
BRAEDALE BALER TWINE PB
 HOCANF6860888 B&W *BLF ETM N: 08 nov 1997
 TB-86-2 ANS-CAN 34*(27/146)

KERNDT SNEEZY DERRY DREW PB
 HOUSAF207658039 B&W N: 07 mars 2002
 TB- 88-5 ANS-USA
 03-08 305 12415 464 3,7 395 3,2
 365 14130 540 3,8 460 3,3
 3 LACT: 51044 2008 3,9 1650 3,2

REGANCREST EMORY DERRY-ET PB
 HOUSAM 2300873 B&W *CVF*BLF ET
 EX-94-4 ANS-USA ST' 05 GM
KERNDT MATTIE SNEEZY-ET PB
 HOUSAF207128837 B&W ET N: 10 févr 2000
 EX-90-5 ANS-USA

VT-POND-VIEW DR AZALEA PB

HOUSAF143951883 B&W N: 31 mars 2016
 CAN-VÉE avr* 23 50%Fiab IPV MP 2355/44%
 Kg L- 1054/3% G-39/3% %G0,02 PRO\$
 RM 96 P- 13/12% %P 0,19 - 807
 CAN-MP avr* 23 37%Fiab CONF 8/92%
 SM 5 P/M 6 PL 7 Cr 5
 02-02 211 6009 225 3,7 205 3,4
 1 LACT: 6009 225 3,7 205 3,4

MR D APPLE DIAMONDBACK PB
 HO840 M3013721049 B&W *POF*A 1A2*RDC*CDF*CV
 EX-93-3 ANS-USA
 CAN-GVÉE avr* 23 99%Fiab GLPI 2396/96%
 Kg L- 730 G-43 %G0,14 P- 12 %P 0,11
 CAN-GVÉE avr* 23 98%Fiab CONF 12

VAL-BISSON DOORMAN PB
 HOCANM107281711 B&W *POF*A 2A2*CDF*CVF*RDF
 EX-90-5 ANS-CAN ST' 16
MS DELICIOUS APPLE-RED-ET PB
 HOUSAF139236776 R&W *CVF*DPF ET
 EX-94-2 E-USA

VT-POND-VIEW GOLD ALEX-ET
 HOUSAF141456672 ET N: 26 mars 2011

BRAEDALE GOLDWYN PB
 HOCANM10705608 B&W *A 1A2*CDC*CVF*BYF*BLF
 BP-84-8 ANS-CAN GM'12 EXTRA' 05
LA-FOSTER GIBSON ALLURE PB
 HOUSAF136553823 B&W N: 17 mai 2004
 EX-92-5 ANS-USA 4*(0/21)
 04-09 305 12320 523 4,2 411 3,3
 365 14179 602 4,2 508 3,6
 2 LACT: 26245 1113 4,2 888 3,4

Data Progéniture: 0EX 1TB 0BP 0B 0P
 1 FILLES ÉM moy. 10321 375 3,6 367 3,6
 ÉM moy. L 195 G192 P 222

Data Progéniture: 2EX 3TB 2BP 0B 0P
 6 FILLES ÉM moy. 12121 517 4,3 394 3,2
 ÉM moy. L 229 G265 P 238

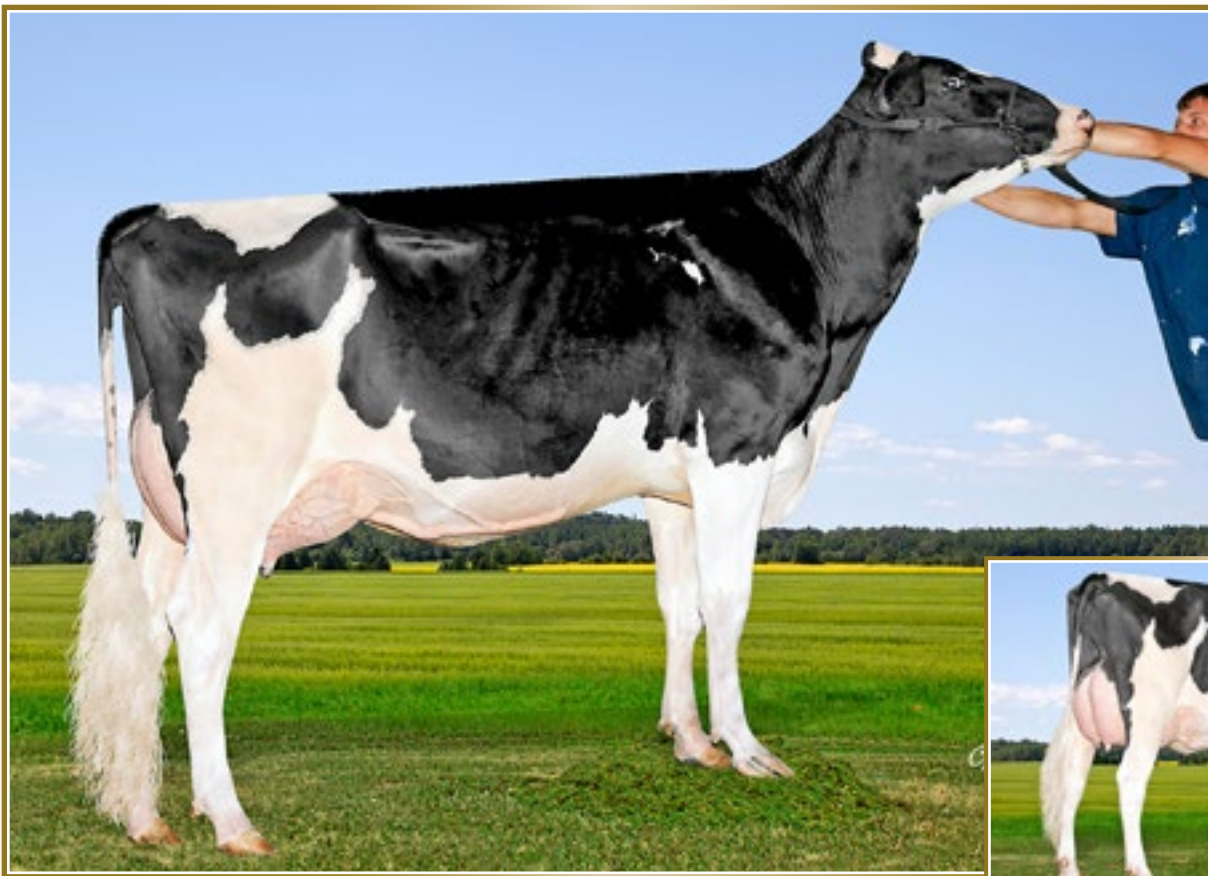

MARILANDE LAVAL GIZEL VG-87

3^e 2 ans Senior Richmond 20122
2^e mère | 2nd Dam



MARILANDE LAVAL GIZEL VG-87

5-05 11 430 kg 4,4% 3,5% (231-274-253)
2^e mère | 2nd Dam

56

DURHAM DUMBLEDORE GIRLY

HOCANF111345639 B&W N: 16 déc 2019
TB- 85-3 ANS-CAN
SM: 86 (AV: 6 HAA: 8 LAA: 7) P/M: 85 PL: 86 Cr:
CAN-VÉE avr* 23 57%Fiab IPV 2627/47%
Kg L 1401/93% G 1/30% %G0,42 PRO\$
RM 101 P 23/65% %P-0,18 697
CAN-VÉE avr* 23 47%Fiab CONF 4/65%
SM 4 P/M - 2 PL 3 Cr 4

01-08	302	9618	331	3,4	305	3,2
	MCR	259	238		256	
02-08	P266	13350	471	3,5	409	3,1
	PMCR	308	289		294	
2	LACT:	21574	749	3,5	666	3,1
	MCR Moy.	L284 (23)	G264 (- 11)		P275 (10)	

Consigné Par:
FERME BEAUDOIN
Tél: 819-357-6678 Téléc: 819-858-2788

VÉLÉ | FRESH 13 SEPTEMBRE 2022
DUE 4 SEPTEMBRE 2023 X ANGUS

PROGENESIS DUMBLEDORE PB

HOCANM12719092 B&W *A 1A2*CVF*BYF*BLF*
CAN-GVÉE avr* 23 99%Fiab GLPI 3118/96%
Kg L 2053/95% G 36/41% %G0,33 PRO\$
RM 106 P 59/84% %P-0,08 2148
CAN-GVÉE avr* 23 98%Fiab CONF 4/78%
SM 8 P/M - 10 PL 4 Cr 7
Data Progéniture: 2006 Filles: 74,00% BP+
1EX 258TB 1234BP 502B 11P
1944 FILLES ÉM moy. 12957 499 3,9 415 3,2
ÉM moy. L 245 G256 P 251

ENDCO SUPERHERO-ET PB

HO840 M 3129037603 B&W *A 1A2*CVF*BYF*BLF*DPF
CAN-GVÉE avr* 23 99%Fiab GLPI 3141/97%
Kg L 781 G 42 %G0,10 P 47 %P 0,16
CAN-GVÉE avr* 23 98%Fiab CONF 2

PROGENESIS KINGBOY DELIGHT PB

HOCANF109010983 B&W ET N: 30 oct 2014
02-01 174 5344 152 2,8 182 3,4
1 LACT: 5344 152 2,8 182 3,4 KG

COGENT SUPERSHOT PB

HONLDM755898903 B&W *A1A2*CVF*BYF*BLF*DPF
DE-SU UNO 3081-ET
HOUSAF71814566 ET N: 26 août 2013
TB- 85-2 ANS-USA

MORNINGVIEW MCC KINGBOY-ET PB

HOUSAM 72044077 B&W *POF*A 2A2*CDF*CVF*BYF*BLF*
EX-92-4 ANS-USA ST' 17

EDG DAHLIA MOGUL 2257-ET PB

HOUSAF72437804 B&W ET N: 21 mai 2013
TB- 88-8 ANS-CAN 1* (0/7)

DURHAM SANCHEZ GITANE PB

HOCANF108930091 B&W N: 09 juil 2015
EX-90-4 ANS-CAN
SM: 90 (AV: 7 HAA: 7 LAA: 6) P/M: 92 PL: 91 Cr: 88
CAN-VÉE avr* 23 64%Fiab IPV 2277/52%
Kg L- 15/33% G 2/31% %G0,02 PRO\$
RM 94 P 0/27% %P0,01 - 624
CAN-VÉE avr* 23 54%Fiab CONF 3/55%
SM 2 P/M 1 PL 4 Cr 3
02-05 305 10590 406 3,8 348 3,3
308 10672 410 3,8 351 3,3
MCR 243 252 252
03-04 305 11403 445 3,9 389 3,4
MCR 236 250 253
04-05 261 10800 429 4,0 359 3,3
MCR 206 221 218
3 LACT: 33349 1308 3,9 1120 3,4 KG
MCR Moy. L228 (- 11) G241 (- 3) P241 (- 5)

GEN-MARK STMATIC SANCHEZ PB

HOUSAM134422312 B&W *POF*A 1A2*CVF*BYF*BLF*
EX-94-6 ANS-USA ST' 12
CAN-GVÉE avr* 23 99%Fiab GLPI 2126/99%
Kg L- 94 G-55 %G0,45 P-19 %P-0,13
CAN-GVÉE avr* 23 99%Fiab CONF 6

MARILANDE LAVAL GIZEL PB

HOCANF106227049 B&W N: 22 janv 2010
TB- 87-3 ANS-CAN
03-03 305 11898 505 4,2 400 3,4
363 13330 580 4,4 459 3,4
MCR 264 304 276
04-05 291 10719 470 4,4 372 3,5
MCR 223 263 242
05-05 305 11430 505 4,4 400 3,5
MCR 231 274 253
5 LACT: 56770 2515 4,4 1965 3,5 KG
MCR Moy. L239 (22) G281 (60) P255 (37)
3E 2 ANS-SR. RICHMOND 2012

COMESTAR STORMATIC PB

HOCANM 6947936 B&W *A 2A2*CVF*BLF ET
EX-CAN EXTRA' 02

GEN-MARK BW MAR WINNIE-ET PB

HOUSAF 131652910 B&W ET N: 03 mars 2001
EX-90-2 E-USA GMD 2* (5/5)

GEN-I-BEQ LAVAL PB

HOCANM 104852695 B&W *A 2A2*CVF*BRC*BYF*BLF
TB- 86-3 ANS-CAN SP' 12

MARILANDE DYNAMITE DECIBEL PB

HOCANF104776595 B&W N: 10 janv 2008
BP- 80-2 ANS-CAN
02-00 305 11692 501 4,3 378 3,2
365 13290 585 4,4 445 3,3
MCR 294 341 300
1 LACT: 14306 644 4,5 493 3,4 KG
MCR Moy. L294 (50) G341 (92) P300 (56)



DURHAM GOLDEN D LISEBETH VG-87 2YR

2^e 3 ans Junior Sorel 2018

Mère | Dam



DURHAM SOLOMON LICK IT

HOCANF110308895 B&W N: 07 mars 2018
 TB-87-4 ANS-CAN
 SM:91 (AV: 8 HAA: 8 LAA: 9) P/M: 82 PL: 90 Cr: 83
 CAN-VÉE avr* 23 62%Fiab IPV MP 2017/47%
 Kg L- 905/4% G-80/0% %G0,42 PRO\$
 RM 99 P-46/0% %P-0,12 - 1476
 CAN-MP avr* 23 36%Fiab CONF 4/65%
 SM 5 P/M - 1 PL 2 Cr 2

Data Progéniture:
 1 FILLES ÉM moy. 12121 550 4,5 407 3,4
 ÉM moy. L 229 G282 P 246

01-10	284	8748	295 3,4	276 3,2
	MCR	229	209	226
02-09	301	11053	343 3,1	353 3,2
	MCR	249	209	250
03-09	305	10549	349 3,3	336 3,2
	MCR	216	194	218
04-10	P135	13397	426 3,2	434 3,2
	PMCR	255	221	265
4	LACT:	37062	1201 3,2	1169 3,2
	MCR Moy.	L237(- 14)	G208(- 44)	P240(- 24)

Consigné Par:
 FERME BEAUDOIN
 Tél: 819-357-6678 Téléc: 819-858-2788

VÊLÉ | FRESH 22 JANVIER 2023
DUE 23 FÉVRIER 2024 X ALLEYOOP

WALNUTLAWN SOLOMON PB

HOCANM11775998 B&W *POF*A 2A2*CVF*RDF*BYF*
 CAN-GVÉE avr* 23 99%Fiab GLPI 2451/98%
 Kg L- 1062/2% G-27/2% %G0,12 PRO\$
 RM 98 P-24/1% %P 0,10 - 291
 CAN-GVÉE avr* 23 99%Fiab CONF 7/91%
 SM 8 P/M - 1 PL 6 Cr 5

Data Progéniture: 5123 Filles: 93,00% BP+
 521 EX 2210 TB 2049 BP 338 B 5P
 5486 FILLES ÉM moy. 12133 485 4,0 393 3,2
 ÉM moy. L 229 G248 P 238

VAL-BISSON DOORMAN PB

HOCANM107281711 B&W *POF*A 2A2*CDF*CVF*RDF
 EX-90-5 ANS-CAN ST* 16
 CAN-GVÉE avr* 23 99%Fiab GLPI 2756/99%
 Kg L- 473 G 14 %G0,28 P 15 %P 0,26
 CAN-GVÉE avr* 23 99%Fiab CONF 8

MISTY SPRINGS LAVANGUARD SUE PB
 HOCANF9979603 B&W *BYF ET N: 16 août 2009
 TB-89-4 ANS-CAN 13*(0/65)

02-01	305	10998	478 4,3	355 3,2
	MCR	365	12468	543 4,4
	MCR	276	321	277
2	LACT:	32926	1509 4,6	1122 3,4

DE-SU 521 BOOKEM-ET PB

HOUSAM66636657 B&W *POF*A 2A2*CVF*RDF*BYF*
 EX-90-8 ANS-USA
VAL-BISSON SHOTLE IMELDA PB
 HOCANF106173432 B&W *CVF*BYF*BLF*DPF ET
 EX-91-6 ANS-CAN EX-94-7 ANS-USA 11*(7/49)

COMESTAR LAVANGUARD PB
 HOCANM103974966 B&W *A 2A2*CVF*BYF*BLF ET
 BP-83-4 ANS-CAN ST* 11
MISTY SPRINGS FBI SUZANNE PB
 HOCANF7866441 B&W ET N: 23 janv 2006
 TB-87-2 ANS-CAN 4*(0/23)

DURHAM GOLDEN D LISEBETH PB

HOCANF108930086 B&W N: 03 avr 2015
 TB-87-2 ANS-CAN
 SM:86 (AV: 6 HAA: 6 LAA: 7) P/M: 89 PL: 87 Cr: 84
 CAN-VÉE avr* 23 64%Fiab IPV 1812/50%
 Kg L- 1432/0% G-82/0% %G0,25 PRO\$
 RM 101 P-58/0% %P0,07 - 1937
 CAN-VÉE avr* 23 45%Fiab CONF 0/26%
 SM 2 P/M - 1 PL - 3 Cr - 1

02-11	285	7988	263 3,3	254 3,2
	MCR	179	161	179
04-00	268	7777	279 3,6	258 3,3
	MCR	160	156	168
3	LACT:	23642	817 3,5	766 3,2
	MCR Moy.	L181(- 39)	G170(- 67)	P184(- 45)

2E 3 ans junior SOREL 2018

HEAVENLY GOLDEN DREAMS PB

HOGBRM642262 B&W *CVF*BYF*BLF
 CAN-GVÉE avr* 23 99%Fiab GLPI 2417/97%
 Kg L- 1412 G-26 %G0,25 P-42 %P 0,05
 CAN-GVÉE avr* 23 98%Fiab CONF 4

RUBINSON LISA DRAKE PB

HOCANF104317097 B&W N: 29 janv 2007
 TB-87-5 ANS-CAN

05-09	305	11834	441 3,7	380 3,2
	MCR	216	217	222
07-00	305	11958	461 3,9	374 3,1
	MCR	221	233	223
6	LACT:	59748	2336 3,9	1895 3,2
	MCR Moy.	L210(- 1)	G220(10)	P209(- 2)

BRAEDALE GOLDWYN PB

HOCANM10705608 B&W *A 1A2*CDC*CVF*BYF*BLF
 BP-84-8 ANS-CAN GM*12 EXTRA* 05
MD-DELIGHT DURHAM ATLEE-ET PB
 HOUSAF131704103 B&W ET N: 11 sept 2001
 EX-92-4 ANS-USA GMD DOM10*(0/50)

FAR-O-LA DEBBIE-JO DRAKE-ET PB
 HOUSAM130498623 B&W *CVF*BLF ET

RUBINSON LAURIE TITANIC PB
 HOCANF102728507 B&W N: 07 janv 2005
 B-78-2 ANS-CAN

02-00	263	8123	322 4,0	253 3,1
	MCR	204	219	200
1	LACT:	8123	322 4,0	253 3,1
	MCR Moy.	L204(- 5)	G219(2)	P200(- 14)

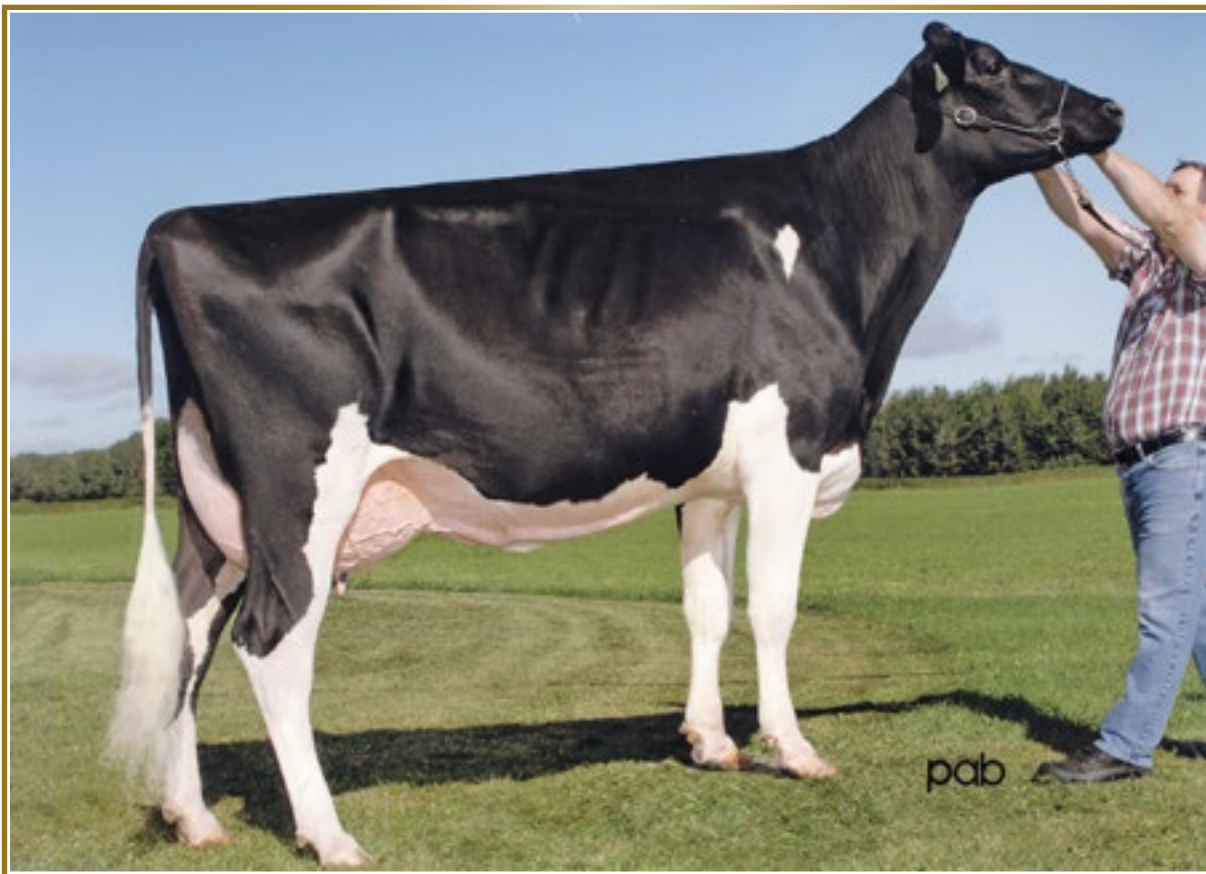

JOLIBOIS PETITE JASPER EX-91

1^{re} 3 ans Sr et Championne Intermédiaire Lotbinière 2012
2^e mère | 2nd Dam

58

JOLIBOIS PINK ALLIGATOR

HOCANF20653471 B&W N: 27 janv 2021
CAN-MP avr* 23 41%Fiab IPV MP 3018/37%
Kg L 1234/77% G 58/68% %G0,09 PRO\$
RM 102 P 42/60% %P0,00 2568
CAN-MP avr* 23 37%Fiab CONF 11/98%
SM 9 P/M 8 PL 7 Cr 4

02-01 P95 11614 497 4,3 351 3,0
PMCR 295 340 281
1 LACT: 4218 164 3,9 117 2,8 KG
MCR Moy. L295 G340(0) P281

4e- 5e Mère maternelle
TRENT CANAL GIBSON LEANE TB- 89-3 ANS-CAN 3*
TRENT CANAL STORM LEAH EX-CAN

Consigné Par:
FERME BEAUDOIN
Tél: 819-357-6678 Téléc: 819-858-2788
BEST NORD HOLSTEIN
Tél: 819-732-2030 Téléc: 819-732-3047

VÊLÉ | FRESH 3 MARS 2023
SAILLIE | BRED 19 JUIN 2023 X HANIKO (SEM. SEXÉE)

STANTONS ALLIGATOR-ET PB

HO840 M3128769279 B&W *A 1A2*CVF*BYF*BLF ET
TB- 85-4 ANS-CAN
P/M: 86 PL: 86 Cr: 82
CAN-GVÉE avr* 23 99%Fiab GLPI 3622/97%
Kg L 1234/77% G 58/68% %G0,09 PRO\$
RM 105 P 42/60% %P0,00 2568
CAN-GVÉE avr* 23 99%Fiab CONF 14/99%
SM 11 P/M 12 PL 7 Cr 4
Data Progéniture: 3317 Filles: 84,00% BP+
22EX 698 TB 2076 BP 503B 18P
3227 FILLES ÉM moy. 13082 527 4,0 420 3,2
ÉM moy. L 247 G 270 P 254

MORNINGVIEW MCC KINGBOY-ET PB
HOUSAM72044077 B&W *POF*A 2A2*CDF*CVF*RDF*
EX-92-4 ANS-USA ST* 17
CAN-GVÉE avr* 23 99%Fiab GLPI 2924/99%
Kg L 1096 G 17 %G0,21 P 30 %P0,05
CAN-GVÉE avr* 23 99%Fiab CONF 5

DE-SU BKM MCCUTCHEN 1174-ET PB
HOUSAM 69990138 B&W *POF*A 1A2*CDF*CVF*RDF*
EX-93-4 ANS-USA ST* 15

MORNINGVIEW SUPER MEGAN-ET PB
HOUSAF68654508 B&W *BYF ET N: 03 sept 2010
EX-91-4 ANS-USA

STANTONS MCCUTCHEN 1174 AGREE PB
HOCANF11696367 B&W ET N: 13 févr 2013
TB- 88-4 ANS-CAN 15*(4/71)
02-00 305 11791 527 4,5 383 3,3
365 13854 626 4,5 459 3,3
MCR 301 363 309
2 LACT: 42530 1950 4,6 1468 3,5 KG

DE-SU BKM MCCUTCHEN 1174-ET PB
HOUSAM69990138 B&W *POF*A 1A2*CDF*CVF*RDF*
EX-93-4 ANS-USA ST* 15

STANTONS OBSERVER EXTREME PB
HOCANF11230598 B&W ET N: 17 janv 2011
TB- 85-2 ANS-CAN 11*(0/55)

JOLIBOIS PETALE GOLD CHIP PB

HOCANF110850403 B&W N: 08 oct 2017
EX-91-4 ANS-CAN
SM:91 (AV: 8 HAA: 8 LAA: 7) P/M: 90 PL: 91 Cr: 86
CAN-VÉE avr* 23 64%Fiab IPV 2419/51%
Kg L- 214/24% G-19/12% %G0,09 PRO\$
RM 100 P-40/0% %P0,26 -488
CAN-VÉE avr* 23 48%Fiab CONF 8/92%
SM 7 P/M 2 PL 7 Cr 4
02-03 305 10556 439 4,2 319 3,0
MCR 254 287 244
03-03 305 12151 447 3,7 364 3,0
MCR 258 258 243
04-06 305 13011 524 4,0 390 3,0
365 14802 599 4,1 449 3,0
MCR 260 285 248
3 LACT: 39920 1594 4,0 1215 3,0 KG
MCR Moy. L257(23) G277(15) P245(3)

MR CHASSITY GOLD CHIP-ET PB
HOUSAM140145553 B&W *POF*A 1A2*CVF*RDF*BYF
EX-94-6 ANS-USA ST* 14
CAN-GVÉE avr* 23 99%Fiab GLPI 2614/99%
Kg L- 510 G-25 %G0,05 P-44 %P0,22
CAN-GVÉE avr* 23 99%Fiab CONF 9

BRAEDALE GOLDWYN PB
HOCANM10705608 B&W *A 1A2*CDC*CVF*BYF*BLF
BP-84-8 ANS-CAN GM*12 EXTRA* 05

REGANCREST S CHASSITY-ET PB
HOUSAF62496899 B&W *BYF*BLF ET
EX-92-4 ANS-USA GMD DOM35*(0/177)

JOLIBOIS PETITE JASPER PB
HOCANF105413745 B&W ET N: 02 sept 2008
EX-92-4 E-CAN 3*(4/11)
03-05 305 11613 487 4,2 382 3,3
MCR 245 280 255
05-08 305 11525 476 4,1 371 3,2
MCR 230 257 233
6 LACT: 80611 3457 4,3 2642 3,3 KG
MCR Moy. L227(- 7) G256(12) P229(- 7)
CHAMP. INTERM. CHAMP. INTERM. LOTBINIERE 2012
1RE 3 an senior LOTBINIERE 2012
2E 2 ANS-SR. LOTBINIERE 2011

WILCOXVIEW JASPER-ET PB
HOUSAM128620869 B&W *CVF*BLF ET MB
TB- 85-4 ANS-CAN ST* 04
TRENT CANAL LYSER PANDORA PB
HOCANF8759433 B&W N: 14 mai 2003
TB- 89-3 ANS-CAN 9*(3/42)
03-02 305 12020 537 4,5 415 3,5
365 14018 616 4,4 486 3,5
MCR 273 325 288
2 LACT: 28327 1256 4,4 1009 3,6 KG
MCR Moy. L244(34) G283(69) P259(45)



ETEL TAMMA CONTENDER RED EX 5E (MS:91)

1^{re} 3 ans Jr et M.H. Grande Championne Cookshire 2016
Mère | Dam

59

ETEL REPONSE AVALANCHE RED

HOCANF120071365 R&W ET N: 10 août 2019
TB-86-3 ANS-CAN
SM:89 (AV: 8 HAA: 8 LAA: 7) P/M: 85 PL: 86 Cr: 80
CAN-VÉE avr* 23 59%Fiab IPV 2269/52%
Kg L- 1112/2% G-42/3% %G0,01 PRO\$
RM 100 P-31/4% %P0,05 -587
CAN-VÉE avr* 23 51%Fiab CONF 6/82%
SM 3 P/M 6 PL 6 Cr 3

02-11 277 9675 363 3,8 323 3,3
MCR 226 227 232
2 LACT: 17733 683 3,9 596 3,4 KG
MCR Moy. L220(- 15) G227(- 21) P229(- 17)

VÊLÉ | FRESH 28 JUIN 2023

Consigné Par:
FERME BEAUDOIN
Tél: 819-357-6678 Téléc: 819-858-2788

4e- 7e Mère maternelle
CRASDALE ENCOUNTER TARA BP-83-3 ANS-CAN 2*
RODONWA DURHAM TARA-ET EX-90-5 ANS-CAN 17*
CONANT-ACRES SHARS-ET EX-91-2 E-USA 2*
CONANT-ACRES-JY SWEETNES-ET TB-89-3 ANS-USA

DYMENTHOLM MR APPLES AVALANCHE PB

HOCANM11957107 B&W *RDC*CVC*BYF*BLF*DPF MB
CAN-GVÉE avr* 23 99%Fiab GLPI 2531/97%
Kg L- 398/11% G-22/3% %G0,06 PRO\$
RM 100 P-13/4% %P0,00 121
CAN-GVÉE avr* 23 98%Fiab CONF 13/99%
SM 8 P/M 12 PL 8 Cr 8
Data Progéniture: 1119 Filles: 94,00% BP+
138 EX 496 TB 425 BP 60 B OP
1203 FILLES ÉM moy. 12365 488 3,9 399 3,2
EM moy. L 234 G 250 P 241

DE-SU BKM MCCUTCHEN 1174-ET PB
HOUSAM69990138 B&W *POF*A 1A2*CDF*CVF*RDF*
EX-93-4 ANS-USA ST* 15
CAN-GVÉE avr* 23 99%Fiab GLPI 2749/99%
Kg L 134 G 27 %G0,18 P 10 %P 0,04
CAN-GVÉE avr* 23 99%Fiab CONF 3

DE-SU 521 BOOKEM-ET PB
HOUSAM66636657 B&W *POF*A 2A2*CVF*RDF*BYF*
EX-90-8 ANS-USA

SULLY SHOTTLE MAY-TW PB
HOUSAF138218285 B&W MB N: 27 mars 2007
EX-91-9 ANS-USA DOM 6*(0/31)

KHW REGMENT APPLE C-RED-ETN PB
HOUSAF70244494 R&W *CVC ETA N: 27 sept 2010
TB-89-3 ANS-CAN 2*(5/5)
03-07 305 14616 614 4,2 516 3,5
365 16760 705 4,2 604 3,6
MCR 313 357 346
2 LACT: 31684 1358 4,3 1209 3,8 KG

CARROUSEL REGIMENT-RED-ET PB
HOUSAM128891296 R&W *CVF*BLF ET
TB-85-3 ANS-CAN

KAMPS-HOLLOW ALTITUDE-ET PB
HOUSAF129136431 B&W *RDC*CVC*BLF ET
EX-95-2 E-USA DOM 2*(0/13)

ETEL TAMMA CONTENDER RED PB

HOCANF108527486 R&W ET N: 12 juil 2013
EX-90-5 E-CAN
SM:91 (AV: 7 HAA: 5 LAA: 7) P/M: 90 PL: 88 Cr: 90
CAN-GVÉE avr* 23 79%Fiab IPVG 1994/75%
Kg L- 2418/0% G-61/0% %G0,30 PRO\$
RM 99 P-64/0% %P0,15 -1519
CAN-GVÉE avr* 23 75%Fiab CONF 0/26%
SM 0 P/M 1 PL 0 Cr 0
05-05 305 12290 530 4,3 429 3,5
MCR 226 264 252
06-05 305 10864 480 4,4 382 3,5
MCR 196 236 222
07-07 305 12152 526 4,3 429 3,5
365 13448 590 4,4 482 3,6
MCR 228 271 260
7 LACT: 70878 3124 4,4 2541 3,6 KG
MCR Moy. L199(- 14) G237(7) P225(1)
M.H. GRANDE COOKSHIRE 2016
1RE 3 ans junior COOKSHIRE 2016

PATIENCE SHOWLINE CONTENDER PB
HOCANM7483577 R&W *CVF*BYF*BLF
EX-95-5 ANS-CAN ST* 10
CAN-VÉE avr* 23 98%Fiab LPI 1916/94%
Kg L- 3073 G-93 %G0,24 P-93 %P 0,10
CAN-VÉE avr* 23 96%Fiab CONF 4

VALLEYRIVER RUBEN REDMAN PB
HOCANM10646281 R&W *CVF*BYF*BLF ET
EX-CAN ST* 04

SUNSPARK R MARKER DOLLY PB
HOCANF9309434 B&W *RDC N: 27 avr 2002
TB-86-2 ANS-CAN 2*(9/4)

ETEL TAM JONAH RED PB
HOCANF106335429 R&W N: 02 mars 2010
TB-88-4 ANS-CAN 2*(0/11)
02-03 305 8930 373 4,2 291 3,3
MCR 229 257 233
04-03 305 11286 462 4,1 376 3,3
365 12822 540 4,2 441 3,4
MCR 234 260 246
05-08 21 918 35 3,8 25 2,7
3 LACT: 30469 1316 4,3 1091 3,6 KG
MCR Moy. L232(23) G259(43) P240(30)
1RE 3 ans junior QUEBEC SPRING R&W 2013
2E 2 ANS-JR. QC INTERNATIONAL R&W 2012
3E 1 AN-JR. COOKSHIRE 2011

ERNEST-ANTHONY JONAH-RED-ET PB
HOUSAM138885100 R&W *CVF*BLF ET

DREANE TAMARA RAMPAGE RED PB
HOCANF104277294 R&W ET N: 01 déc 2006
TB-88-4 ANS-CAN 4*(6/14)
02-02 305 9228 362 3,9 312 3,4
320 9544 376 3,9 325 3,4
MCR 228 243 244
4 LACT: 41693 1515 3,6 1359 3,3 KG
MCR Moy. L224(23) G218(10) P230(28)

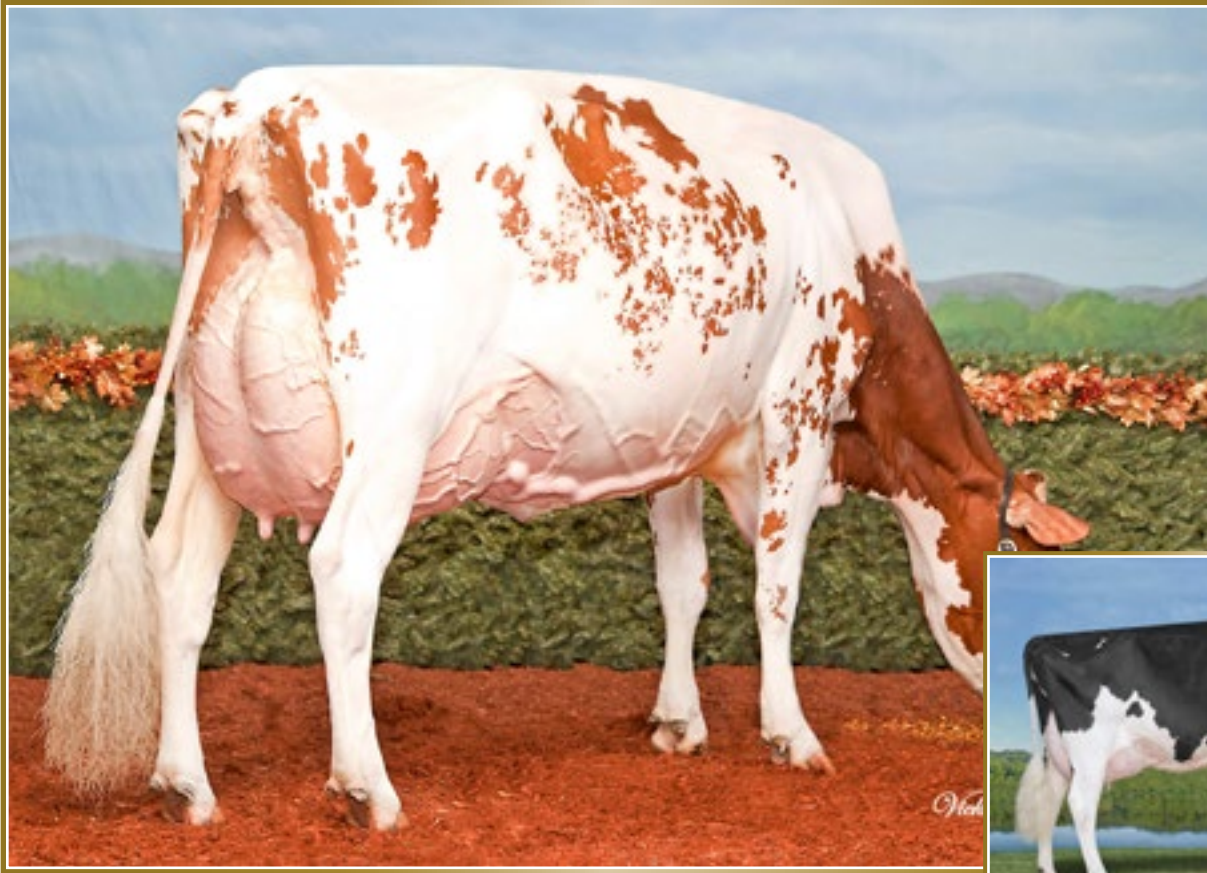

BLONDIN REDMAN SEISME EX-97 2E 5*

Grande Championne R&W *Royal* 2010, 2011 et 2012
Grande Championne R&W WDE 2010 et 2012
Même famille | Same family

BLONDIN R MARKER SUBLIME EX-93 21*

2^e 4 ans Trois-Rivières 2006
3^e mère | 3rd Dam

60

DURHAM ATWOOD SEXXY

HOCANF111345654 B&W N: 02 juin 2020
*RDF*BLF*DPF
CAN-GMP avr* 23 77%Fiab IPV MPG 2327/73%
Kg L- 1020/3% G-9/20% %G0,28 PRO\$
RM 98 P- 34/1% %P 0,00 - 726
CAN-GMP avr* 23 73%Fiab CONF 3/55%
SM 4 P/M 0 PL 2 Cr 1

Consigné Par:
FERME BEAUDOIN
Tél: 819-357-6678 Téléc: 819-858-2788

VÊLÉ | FRESH 10 JUIN 2023

4e- 10e Mère maternelle
BLONDIN JAMES SUPRA EX-90-7 ANS-CAN 9*
BLONDIN SKYCHIEF SUPRA EX-933 E-CAN 35*
BLONDIN STARBUCK SUPERLASS TB-87-9 ANS-CAN 17
DIAMOND HILL WARDEN LASS TB-87-3 ANS-CAN
DIAMOND HILL TEMPO MISTY TB-85-3ANS-CAN 2*
DIAMOND HILL POPLAR B TB-85-4ANS-CAN
BROUGHTON LEA POPLAR EX-CAN 2*

MAPLE-DOWNS-I G W ATWOOD PB

HOCANM8956379 B&W *POF*A 1A2*CVF*RDF*BYF*B
EX-90-4 ANS-USA ST' 12
CAN-GVÉE avr* 23 99%Fiab GLPI 2540/99%
Kg L- 429/10% G 11/19% %G0,24 PRO\$
RM 98 P- 11/4% %P 0,03 - 626
CAN-GVÉE avr* 23 99%Fiab CONF 7/91%
SM 6 P/M 6 PL 7 Cr - 6
Data Progéniture: 7439 Filles: 90,00% BP+
865EX 3090 TB 2776 BP 699 B 9P
7967 FILLES ÉM moy. 12295 494 4,0 393 3,2
ÉM moy. L 232 G 253 P 238

BRAEDALE GOLDWYN PB

HOCANM10705608 B&W *A 1A2*CDC*CVF*BYF*BLF
BP-84-8 ANS-CAN GM'12 EXTRA' 05
CAN-GVÉE avr* 23 99%Fiab GLPI 2612/99%
Kg L- 682 G 0 %G0,24 P- 10 %P 0,11
CAN-GVÉE avr* 23 99%Fiab CONF 4

MD-DELIGHT DURHAM ATLEE-ET PB

HOUSAF131704103 B&W ET N: 11 sept 2001
EX-92-4 ANS-USA GMD DOM10*(0/50)
03-11 305 15286 869 5,7 492 3,2
365 17368 948 5,5 567 3,3
2 LACT: 35265 1746 5,0 1163 3,3 KG

SHOREMAR JAMES PB

HOCANM5902195 B&W *A 1A1*CVF*BLF
BP-81-2 ANS-CAN EXTRA'98
BRAEDALE BALER TWINE PB
HOCANF6860888 B&W *BLF ETM N: 08 nov 1997
TB-86-2 ANS-CAN 34*(27/146)

REGANCREST ELTON DURHAM-ET PB

HOUSAM2250783 B&W *CVC*RDF*BLF ET
EX-90-7 ANS-USA GM
MD-DELIGHT STRM AMBERLEE-ET PB
HOUSAF128108550 B&W ET N: 08 août 1999
TB-88-3 ANS-USA DOM

DURHAM SOLOMON SEXXY PB

HOCANF110308886 B&W ET N: 10 déc 2017
TB-85-2 ANS-CAN
SM:85 (AV: 8 HAA: 5 LAA: 7) P/M: 83 PL: 86 Cr: 87
CAN-VÉE avr* 23 58%Fiab IPV 2120/54%
Kg L- 1564/0% G-38/4% %G0,20 PRO\$
RM 101 P- 49/0% %P 0,03 - 1127
CAN-VÉE avr* 23 58%Fiab CONF 3/55%
SM 3 P/M - 2 PL 5 Cr 2
02-05 305 8613 351 4,1 299 3,5
365 10222 426 4,2 363 3,6
MCR 212 232 230
1 LACT: 11320 482 4,3 405 3,6 KG
MCR Moy. L212(- 28) G232(- 15) P230(- 22)

WALNUTLAWN SOLOMON PB

HOCANM11775998 B&W *POF*A 2A2*CVF*RDF*BYF*
CAN-GVÉE avr* 23 99%Fiab GLPI 2451/98%
Kg L- 1062 G-27 %G0,12 P-24 %P 0,10
CAN-GVÉE avr* 23 99%Fiab CONF 7

BLONDIN JASPER SCANADA PB

HOCANF9917874 B&W ET N: 01 juil 2009
TB-88-7 ANS-CAN
04-08 305 9469 367 3,9 297 3,1
MCR 185 195 186
05-10 305 10313 395 3,8 327 3,2
MCR 203 211 206
07-04 305 11842 501 4,2 363 3,1
352 12682 542 4,3 394 3,1
MCR 214 246 211
08-08 305 11741 423 3,6 366 3,1
MCR 222 219 223
7 LACT: 65192 2598 4,0 2061 3,2 KG
MCR Moy. L190(- 11) G203(- 4) P190(- 15)

VAL-BISSON DOORMAN PB

HOCANM107281711 B&W *POF*A 2A2*CDF*CVF*RDF
EX-90-5 ANS-CAN ST' 16
MISTY SPRINGS LAVANGUARD SUE PB
HOCANF9979603 B&W *BYF ET N: 16 août 2009
TB-89-4 ANS-CAN 13*(0/65)

WILCOXVIEW JASPER-ET PB

HOUSAM128620869 B&W *CVF*BLF ET MB
TB-85-4 ANS-CAN ST' 04
BLONDIN R MARKER SUBLIME PB
HOCANF9355575 B&W *RDF N: 09 mars 2002
EX-93-5 ANS-CAN 21*(0/105)
03-11 305 12626 697 5,5 418 3,3
362 14073 790 5,6 487 3,5
MCR 257 385 270
5 LACT: 73707 3665 5,0 2656 3,6 KG
MCR Moy. L255 G341(0) P276
2E 4 ans THREE RIVERS 2006
2E 1 AN-JR. BERTHIER 2003



BERNI ALLIGATOR SAINT VG-87 2YR

1^{er} 2 ans été et M.H. Championne Intermédiaire Richmond 2022

En vente | She sells

61

BERNI ALLIGATOR SAINT

HOCANF120377193 B&W N: 25 juil 2020
 TB-87-2 ANS-CAN
 SM:88 (AV: 6 HAA: 9 LAA: 9) P/M: 86 PL: 87 Cr: 87
 CAN-VÉE avr* 23 50%Fiab IPV 3327/46%
 Kg L 1566/95% G 23/57% %G0,31 PRO\$
 RM 104 P 33/79% %P-0,15 1943
 CAN-VÉE avr* 23 48%Fiab CONF 12/99%
 SM 10 P/M 8 PL 8 Cr 6

VÊLÉ | FRESH 12 MAI 2023

SAILLIE | BRED 11 JUILLET 2023 X MASTER (SEM. SEXÉE)

01-10 290 10025 0,0 0,0
 MCR 274
 1 LACT: 10025 0 0 KG
 MCR Moy. L274(44) G0(0)
 3E VEAU INTERM. RICHMOND 2022
 Consigné Par:
 FERME BEAUDOIN
 Tél: 819-357-6678 Téléc: 819-858-2788
 NORMLUCK HOLSTEIN
 Tél: 819-350-1009
 FERME BERNI (2001 INC)
 Tél: 819-552-0322 Téléc: 819-358-2197

STANTONS ALLIGATOR-ET PB

HO840 M3128769279 B&W *A 1A2*CVF*BYF*BLF ET
 TB-85-4 ANS-CAN
 P/M: 86 PL: 86 Cr: 82
 CAN-GVÉE avr* 23 99%Fiab GLPI 3622/97%
 Kg L 1234/77% G 58/68% %G0,09 PRO\$
 RM 105 P 42/60% %P 0,00 2568
 CAN-GVÉE avr* 23 99%Fiab CONF 14/99%
 SM 11 P/M 12 PL 7 Cr 4
 Data Progéniture: 3317 Filles: 84,00% BP+
 22EX 698 TB 2076 BP 503 B 18P
 3227 FILLES ÉM moy. 13082 527 4,0 420 3,2
 ÉM moy. L 247 G270 P 254

BERNI IMPRESSION SANITAIRE PB

HOCANF110750951 B&W N: 20 sept 2018
 EX-90-4 ANS-CAN
 SM:91 (AV: 7 HAA: 9 LAA: 8) P/M: 90 PL: 91 Cr: 89
 CAN-MP avr* 23 46%Fiab IPV MP 2913/47%
 Kg L 316/51% G 9/39% %G0,02 PRO\$
 RM 104 P 16/53% %P 0,04 1209
 CAN-VÉE avr* 23 54%Fiab CONF 5/74%
 SM 5 P/M 0 PL 1 Cr 5
 03-00 305 16706 0,0 0,0
 365 19040 0 0,0 0 0,0
 MCR 363
 04-03 P143 16535 0,0 0,0
 PMCR 324
 3 LACT: 43581 0 0 KG
 MCR Moy. L329(63) G0(0)

MORNINGVIEW MCC KINGBOY-ET PB

HOUSAM72044077 B&W *POF*A 2A2*CDF*CVF*RDF*
 EX-92-4 ANS-USA ST* 17
 CAN-GVÉE avr* 23 99%Fiab GLPI 2924/99%
 Kg L 1096 G 17 %G0,21 P 30 %P-0,05
 CAN-GVÉE avr* 23 99%Fiab CONF 5

STANTONS MCCUTCHEN 1174 AGREE PB

HOCANF11696367 B&W ET N: 13 févr 2013
 TB-88-4 ANS-CAN 15*(4/71)
 02-00 305 11791 527 4,5 383 3,3
 365 13854 626 4,5 459 3,3
 MCR 301 363 309
 2 LACT: 42530 1950 4,6 1468 3,5 KG

MONUMENT IMPRESSION-ET PB

HOUSAM66382657 B&W *POF*A 2A2*CVF*RDF*BYF*
 EX-95-9 ANS-CAN ST* 13
 CAN-GVÉE avr* 23 99%Fiab GLPI 2730/99%
 Kg L 396 G-4 %G0,16 P 0 %P-0,11
 CAN-GVÉE avr* 23 99%Fiab CONF 7
BERNI MANDO SANITASE PB
 HOCANF110301627 B&W N: 10 nov 2016
 BP-81-2 ANS-CAN
 02-10 207 11117 0,0 0,0
 1 LACT: 11117 0 0 KG
 Data Progéniture: 1EX 0TB 0BP 0B 0P

4e- 8e Mère maternelle

WELCOME SOCRATES SYNERGY-ET TB-86-2 ANS-USA
 CHARLESDALE BOL SAVIOUR-ET TB-85-2 ANS-USA
 CHARLESDALE SWEET STAR TB-85-2 ANS-USA
 CHARLESDALE KJ SWEETNESS-ET TB-87-4
 HUNTERCREST ASTRE SWEDE EX-91-2E-USA

62

BERNI LAMBDA SANAIR

HOCANF112285644 B&W N: 12 mai 2023
 CAN-MP avr* 23 37%Fiab IPV MP 3492/36%
 Kg L 1408/93% G 42/77% %G0,10 PRO\$
 RM 104 P 45/91% %P-0,02 2439
 CAN-MP avr* 23 37%Fiab CONF 13/99%
 SM 10 P/M 10 PL 7 Cr 7

SIRE FARNEAR DELTA-LAMBDA-ET PB

HO840M 3125993715 B&W *POF*A 1A2*CDF*CVF*RD

DAM BERNI ALLIGATOR SAINT PB

HOCANF120377193 B&W N: 25 juil 2020
 TB-87-2 ANS-CAN

VELVET-VIEW-KJ SOCRATES-ETPB

HOUSAM133126053 B&W *A 2A2*CVF*RDF*BLF*DPF
 EX-94-5 ANS-USA GM*10

RIVER-GORGE JUDY-ET PB

HOUSAF62233521 B&W ET N: 26 mars 2005
 TB-85-2 ANS-USA

PLAIN-KNOLL MANDO USA-ET PB

HOUSAM73138959 B&W *A1A1*CVF*BYF*BLF*DPF

WELCOME-TEL OBSERV SAINT-ET PB

HO840F 3007677641 B&W ET N: 18 oct 2010
 TB-85-3 ANS-CAN

03-09 305 14307 543 3,8 456 3,2
 365 16443 633 3,9 533 3,2
 MCR 309 316 304
 3 LACT: 48451 1945 4,0 1609 3,3 KG
 MCR Moy. L278(14) G294(25) P284(20)

DURHAM OCTANE MIRACLE

HOCANF111345682 B&W N: 18 juil 2021
 CAN-MP avr* 23 38%Fiab IPV MP 2412/35%
 Kg L 506/61% G-22/10% %G0,35 PRO\$
 RM 102 P-6/19% %P-0,18 -67
 CAN-MP avr* 23 31%Fiab CONF 5/74%
 SM 4 P/M 2 PL 4 Cr 5

01-08 P51 8927 339 3,8 301 3,4
 PMCR 247 255 264
 1 LACT: 1623 62 3.8 55 3.4 KG
 MCR Moy. L247 G255(0) P264

Consigné Par:
 FERME BEAUDOIN
 Tél: 819-357-6678 Téléc: 819-858-2788

VÊLÉ | FRESH 16 AVRIL 2023
 SAILLIE | BRED 15 JUIN 2023 X SNIPER (SEM. SEXÉE)

STANTONS HIGH OCTANE PB

HOCANM11696704 B&W *A 1A2*CVF*BYF*BLF*DPF*
 EX-93-3 ANS-CAN ST' 17
 P/M: 93 PL: 93 Cr: 93
 CAN-GVÉE avr* 23 99%Fiab GLPI 2718/99%
 Kg L 1320/80% G 13/20% %G0,31 PRO\$
 RM 103 P 22/31% %P-0,17 953
 CAN-GVÉE avr* 23 99%Fiab CONF 6/88%
 SM 5 P/M 3 PL 3 Cr 7
 Data Progéniture: 6615 Filles: 85,00% BP+
 334 EX 2097 TB 3229 BP 926 B 29 P
 7028 FILLES ÉM moy. 13092 503 3,8 411 3,1
 ÉM moy. L 247 G 258 P 248

DE-SU BKM MCCUTCHEN 1174-ET PB
 HOUSAM69990138 B&W *POF*A 1A2*CDF*CVF*RDF*
 EX-93-4 ANS-USA ST' 15
 CAN-GVÉE avr* 23 99%Fiab GLPI 2749/99%
 Kg L 134 G 27 %G0,18 P 10 %P 0,04
 CAN-GVÉE avr* 23 99%Fiab CONF 3
MS CHASSITY OBS CLAIRE-ET PB
 HOUSAF141008075 B&W ET N: 18 déc 2010
 TB-87-2 ANS-CAN 24*(0/121)
 01-10 305 16924 630 3,7 486 2,9
 365 19752 737 3,7 573 2,9
 MCR 437 438 392
 1 LACT: 24536 922 3.8 731 3.0 KG

DE-SU 521 BOOKEM-ET PB
 HOUSAM66636657 B&W *POF*A 2A2*CVF*RDF*BYF*
 EX-90-8 ANS-USA
SULLY SHOTTLE MAY-TW PB
 HOUSAF138218285 B&W MB N: 27 mars 2007
 EX-91-9 ANS-USA DOM6*(0/31)
DE-SU OBSERVER-ET PB
 HOUSAM65917481 B&W *POF*A 2A2*CVF*RDF*BYF*
 EX-91-6 ANS-USA ST' 14
REGANCREST S CHASSITY-ET PB
 HOUSAF62496899 B&W *BYF*BLF ET
 EX-92-4 ANS-USA GMD DOM35*(0/177)

VT-POND-VIEW AFT MADALINE PB

HOUSAF143383284 B&W N: 17 déc 2014
 EX-91-2 E-CAN
 SM:93 (AV: 8 HAA: 7 LAA: 9) P/M: 88 PL: 91 Cr: 92
 CAN-VÉE avr* 23 54%Fiab IPV MP 2094/43%
 Kg L 309/20% G-57/0% %G0,39 PRO\$
 RM 101 P-33/2% %P-0,18 -1111
 MACE avr* 23 26%Fiab CONF 4/65%
 SM 3 P/M 1 PL 5 Cr 3
 03-07 305 11097 372 3,4 348 3,1
 322 11526 390 3,4 364 3,2
 MCR 243 219 234
 04-07 263 11124 378 3,4 352 3,2
 MCR 228 207 224
 05-07 276 11924 392 3,3 374 3,1
 MCR 238 209 234
 3 LACT: 34574 1160 3,4 1090 3,2 KG
 MCR Moy. L236(4) G212(-27) P231(-11)
 Data Progéniture:
 1 FILLES ÉM moy. 13074 498 3,8 437 3,3
 ÉM moy. L 247 G 255 P 264

MS ATLEES SHT AFTERSHOCK-ET PB
 HOUSAM65249839 B&W *A 1A1*CDF*CVF*BYF*BLF*
 EX-92-7 ANS-USA ST' 12
 CAN-GVÉE avr* 23 99%Fiab GLPI 2132/99%
 Kg L 432 G-42 %G0,22 P-40 %P-0,21
 CAN-GVÉE avr* 23 99%Fiab CONF 5
VT-POND-VIEW FEVER MAIVE
 HOUSAF142173679 N: 25 juil 2012
 Data Progéniture: 1EX 0TB 0BP 0B 0P
 1 FILLES ÉM moy. 12439 416 3,3 379 3,0
 ÉM moy. L 235 G 213 P 229

PICSTON SHOTTLE-ET PB
 HOGBRM 598172 B&W *CVF*BYF*BLF*MFF ET
 EX-96-7 ANS-GBR GM'10 EXTRA' 09
MD-DELIGHT DURHAM ATLEE-ET PB
 HOUSAF131704103 B&W ET N: 11 sept 2001
 EX-92-4 ANS-USA GMD DOM10*(0/50)
CRACKHOLM FEVER PB
 HOCANM103631566 B&W *POF*A 1A1*RDF*BYF*BLF
 EX-95-11 ANS-CAN ST' 10
VT-POND-VIEW LYSSTER MISSY
 HOUSAF139683877 N:11 oct 2008

DURHAM LAMBDA MIRANDA

HOCANF112285643 B&W N: 16 avr 2023
 CAN-MP avr* 23 34%Fiab IPV MP 3070/33%
 Kg L 878/78% G 19/52% %G0,12 PRO\$
 RM 103 P 26/70% %P-0,03 1449
 CAN-MP avr* 23 32%Fiab CONF 10/97%
 SM 7 P/M 7 PL 6 Cr 6

Consigné Par:
 FERME BEAUDOIN
 Tél: 819-357-6678 Téléc: 819-858-2788

FARNEAR DELTA-LAMBDA-ET PB

HO 840 M 3125993715 B&W *POF*A 1A2*CDF*CVF*RD
 CAN-GVÉE avr* 23 99%Fiab GLPI 3689/97%
 Kg L 1251/78% G 61/71% %G0,10 PRO\$
 RM 103 P 57/82% %P 0,11 3004
 CAN-GVÉE avr* 23 98%Fiab CONF 14/99%
 SM 10 P/M 12 PL 6 Cr 7
 Data Progéniture: 2239 Filles: 89,00% BP+
 73 EX 816 TB 1110 BP 237 B 3 P
 2122 FILLES ÉM moy. 13404 541 4,0 439 3,3
 ÉM moy. L 253 G 277 P 265

MR MOGUL DELTA 1427-ET PB
 HOUSAM72128216 B&W *A 1A2*CDF*CVF*RDF*BYF*
 CAN-GVÉE avr* 23 99%Fiab GLPI 3143/98%
 Kg L 805 G 50 %G0,16 P 30 %P 0,02
 CAN-GVÉE avr* 23 99%Fiab CONF 3
EDG LORETTE UNO 2198-ET
 HOUSAF72437745 ET N: 25 avr 2013
 EX-91-5 ANS-USA
 04-02 305 13821 562 4,1 489 3,5
 330 14361 585 4,1 512 3,6
 3 LACT: 39735 1518 3,8 1431 3,6 KG

MOUNTFIELD SSI DCY MOGUL-ET PB
 HO 840 M 3006972816 B&W *POF*A 1A2*CDF*CVF*RD
 EX-93-7 ANS-USA EXTRA' 15
MISS OCD ROBST DELICIOUS-ET PB
 HO 840 F 3006989479 B&W ET N: 28 janv 2011
 TB-87-3 ANS-USA
AMIGHETTI NUMERO UNO ET PB
 HOITAM17990915143 B&W *POF*A 1A2*CVF*RDF*B
 EX-90-3 ANS-HUN ST' 15
VELTHUIS SNOWMAN LORRETTE-ETS PB
 HOCANF11294716 B&W ET N: 19 avr 2011
 TB-86-3 ANS-USA

DURHAM OCTANE MIRACLE PB

HOCANF111345682 B&W N: 18 juil 2021
 CAN-MP avr* 23 38%Fiab IPV MP 2412/35%
 Kg L 506/61% G-22/10% %G0,35 PRO\$
 RM 102 P-6/19% %P-0,18 -67
 CAN-MP avr* 23 31%Fiab CONF 5/74%
 SM 4 P/M 2 PL 4 Cr 5
 01-08 P51 8927 339 3,8 301 3,4
 PMCR 247 255 264
 1 LACT: 1623 62 3.8 55 3.4 KG
 MCR Moy. L247 G255(0) P264

STANTONS HIGH OCTANE PB
 HOCANM11696704 B&W *A 1A2*CVF*BYF*BLF*DPF*
 EX-93-3 ANS-CAN ST' 17
 CAN-GVÉE avr* 23 99%Fiab GLPI 2718/99%
 Kg L 1320 G 13 %G0,31 P 22 %P 0,17
 CAN-GVÉE avr* 23 99%Fiab CONF 6
VT-POND-VIEW AFT MADALINE PB
 HOUSAF143383284 B&W N: 17 déc 2014
 EX-91-2 E-CAN
 03-07 305 11097 372 3,4 348 3,1
 322 11526 390 3,4 364 3,2
 MCR 243 219 234
 04-07 263 11124 378 3,4 352 3,2
 MCR 228 207 224
 05-07 276 11924 392 3,3 374 3,1
 MCR 238 209 234
 3 LACT: 34574 1160 3,4 1090 3,2 KG
 MCR Moy. L236(4) G212(-27) P231(-11)
 Data Progéniture:
 1 FILLES ÉM moy. 13074 498 3,8 437 3,3
 ÉM moy. L 247 G 255 P 264

DE-SU BKM MCCUTCHEN 1174-ET PB
 HOUSAM69990138 B&W *POF*A 1A2*CDF*CVF*RDF*
 EX-93-4 ANS-USA ST' 15
MS CHASSITY OBS CLAIRE-ET PB
 HOUSAF141008075 B&W ET N: 18 déc 2010
 TB-87-2 ANS-CAN 24*(0/121)
MS ATLEES SHT AFTERSHOCK-ET PB
 HOUSAM65249839 B&W *A 1A1*CDF*CVF*BYF*BLF*
 EX-92-7 ANS-USA ST' 12
VT-POND-VIEW FEVER MAIVE
 HOUSAF142173679 N: 25 juil 2012
 Data Progéniture: 1EX 0TB 0BP 0B 0P
 1 FILLES ÉM moy. 12439 416 3,3 379 3,0
 ÉM moy. L 235 G 213 P 229



JM VALLEY CRUSHABULL ALOHA VG-88 (MS:91)

3-03 P. 11 384 kg 4,2% 3,5% (241-272-259)

En vente | She sells

65

JM VALLEY CRUSHABULL ALOHA

HOCANF120025718 B&W N: 01 juil 2019
 TB- 88-3 ANS-CAN
 SM:91 (AV: 9 HAA: 7 LAA: 8) P/M: 87 PL: 88 Cr: 85
 CAN-VÉE avr* 23 56%Fiab IPV 2869/46%
 Kg L 12/35% G 22/56% %G0,18 PRO\$
 RM 99 P 13/48% %P 0,10 673
 CAN-VÉE avr* 23 44%Fiab CONF 10/97%
 SM 8 P/M 7 PL 8 Cr 4

01-10	305	10289	424	4,1	351	3,4
	365	11783	502	4,3	408	3,5
	MCR	281	312		297	
03-03	P223	11384	481	4,2	393	3,5
	PMCR	241	272		259	
2	LACT:	22437	950	4,2	777	3,5
	MCR Moy.	L261(42)	G292(62)		P278(48)	

Consigné Par:
 FERME BEAUJOIN
 Tél: 819-357-6678 Téléc: 819-858-2788

4e- 5e Mère maternelle
 BEGETTE THUNDER ANNABELLE TB- 85-3 ANS-CAN 1*
 BEGETTE STORM ANNA TB- 85-5 ANS-CAN

VÊLÉ | FRESH 26 OCTOBRE 2022

DUE 16 DÉCEMBRE 2023 X ANGUS

OH-RIVER-SYC CRUSHABULL-ET PB

HO 840M3135145001 B&W *POF*A 1A2*CDF*CVF*RD
 EX-92-4 ANS-CAN
 P/M: 94 PL: 90 Cr: 92
 CAN-GVÉE avr* 23 99%Fiab GLPI 2809/95%
 Kg L 31/22% G-23/3% %G0,21 PRO\$
 RM 98 P-2/9% %P-0,02 410
 CAN-GVÉE avr* 23 97%Fiab CONF 14/99%
 SM 12 P/M 12 PL 6 Cr 4
 Data Progéniture: 1167 Filles: 91,00% BP+
 0EX 469TB 597BP 100B 1P
 1154 FILLES ÉM moy. 12923 504 3,9 416 3,2
 ÉM moy. L 244 G 258 P 252

MAVERICK-I CRUSH PB

HOCANM12042760 B&W *A 1A2*CDF*CVF*BYF*BLF*
 CAN-GVÉE avr* 23 98%Fiab GLPI 2658/95%
 Kg L 709 G-49 %G0,18 P-8 %P 0,13
 CAN-GVÉE avr* 23 96%Fiab CONF 11

OH-RIVER-SYC MOGAL BRYLAN

HOUSAF74327163 B&W *RDF*BLF*DPF ET
 TB-87-4 ANS-USA

VAL-BISSON DOORMAN PB

HOCANM107281711 B&W *POF*A 2A2*CDF*CVF*RDF
 EX-90-5 ANS-CAN ST* 16

EDG CLAIRE CLING-ET PB

HOUSAF 71494758 B&W ET N: 26 mai 2012
 TB-85-2 ANS-CAN 11*(4/51)

MOUNTFIELD SSI DCY MOGUL-ET PB

HO 840M3006972816 B&W *POF*A 1A2*CDF*CVF*RD
 EX-93-7 ANS-USA EXTRA* 15

OH-RIVER-SYC MRDN BILLIE-ET

HOUSAF72205169 B&W *BLF*DPF ET
 EX-91-4 ANS-USA

JM VALLEY CINDERDOOR ARICANA PB

HOCANF110683202 B&W N: 20 sept 2017
 TB- 85-5 ANS-CAN
 SM:86 (AV: 7 HAA: 5 LAA: 7) P/M: 85 PL: 87 Cr: 83
 CAN-MP avr* 23 40%Fiab IPV MP 2478/37%
 Kg L 94/39% G 13/44% %G0,09 PRO\$
 RM 99 P 15/52% %P 0,09 -43
 CAN-MP avr* 23 37%Fiab CONF 3/55%
 SM 1 P/M 2 PL 6 Cr 1
 01-09 P81 8424 338 4,0 274 3,3
 PMCR 233 252 236
 1 LACT: 2406 88 3,7 74 3,1 KG
 MCR Moy. L233 G252(0) P236
 CHAMP. JR. CHAMP. JR. MATAPEDIA 2018
 1RE VEAU SR. MATAPEDIA 2018
 Data Progéniture: 0EX 1TB 0BP 0B 0P
 1 FILLES ÉM moy. 13815 570 4,1 460 3,3
 ÉM moy. L 261 G 292 P 278

KH CINDERDOOR-ET PB

HONLDM969096292 B&W *POF*A 2A2*CVF*RDF*BYF
 CAN-GVÉE avr* 23 99%Fiab GLPI 2331/98%
 Kg L 416 G-10 %G0,21 P 24 %P 0,08
 CAN-GVÉE avr* 23 99%Fiab CONF 4

JM VALLEY ATWOOD ARIELLE PB

HOCANF109073833 B&W ET N: 15 sept 2014
 BP-82-2 ANS-CAN
 02-01 275 9082 413 4,6 302 3,3
 MCR 223 270 233
 03-00 215 9671 391 4,0 304 3,1
 MCR 216 233 210
 2 LACT: 18753 804 4,3 606 3,2 KG
 MCR Moy. L220(- 48) G252(- 38) P222(- 55)
 RÉS. JR. CHAMP. JR. MATAPEDIA 2015
 2E 1 AN-SR. RIMOUSKI 2016
 1RE VEAU SR. MATAPEDIA 2015

VAL-BISSON DOORMAN PB

HOCANM107281711 B&W *POF*A 2A2*CDF*CVF*RDF
 EX-90-5 ANS-CAN ST* 16

CINDERELLA 1 PB

HONLDF 545593759 B&W N: 03 nov 2011
 TB-85-3 ANS-NLD

MAPLE-DOWNS-I G W ATWOOD PB

HOCANM8956379 B&W *POF*A 1A2*CVF*RDF*BYF*B
 EX-90-4 ANS-USA ST* 12

PANINOU SHOTTLE ANNABELLE PB

HOCANF105462984 B&W ET N: 04 sept 2008
 TB-87-3 ANS-CAN 1*(0/7)
 02-11 305 9690 462 4,8 364 3,8
 365 10595 508 4,8 402 3,8
 MCR 218 277 255
 1 LACT: 10606 508 4,8 403 3,8 KG
 MCR Moy. L218 G277(0) P255
 HM. ALL-AMERICAN 1 AN EN LAIT 2010
 2E 1 AN EN LAIT WORLD DAIRY EXPO 2010



LANORMANDE DOORMAN ANNABELLE EX-91 2E 1* (MS:92)

2^e 3 ans Jr Expo-printemps du Québec 2019
2^e mère | 2nd Dam

66

NORMLUCK HELIX AMBUSH

HOCANF111345667 B&W N: 31 mars 2021
CAN-MP avr* 23 46%Fiab IPV MP 2963/44%
Kg L 1441/84% G 55/87% %G0,22 PRO\$
RM 99 P 39/86% %P0,11 1430
CAN-MP avr* 23 44%Fiab CONF 5/74%
SM 4 P/M 2 PL 6 Cr 0

Consigné Par:
FERME BEAUDOIN
Tél: 819-357-6678 Téléc: 819-858-2788
NORMLUCK HOLSTEIN
Tél: 819-350-1009

4e Mère maternelle
KAYDEE HANNAH OUTSIDE TB-85-4 ANS-CAN 2*

VÊLÉ | FRESH 26 MAI 2023
SAILLIE | BRED 4 JUILLET 2023 X SNIPER (SEM. SEXÉE)

AOT SILVER HELIX-ET PB

HO 840M3131083927 B&W *POF*A 1A2*CDF*CVF*RD
CAN-GVÉE avr* 23 98%Fiab GLPI 3076/94%
Kg L 1441/84% G 119/98% %G0,51 PRO\$
RM 97 P 65/89% %P0,12 2136
CAN-GVÉE avr* 23 96%Fiab CONF -3/29%
SM - 1 P/M - 6 PL 4 Cr - 4
Data Progéniture: 519 Filles: 69,00% BP+
0EX 31TB 330BP 154B 4P
427 FILLES ÉM moy. 13613 583 4,3 446 3,3
ÉM moy. L 257 G299 P 270

SEAGULL-BAY SILVER-ETPB

HOUSAM72156794 B&W *A 1A2*CDF*CVF*BYF*BLF*
CAN-GVÉE avr* 23 99%Fiab GLPI 3146/99%
Kg L 728 G 83 %G0,46 P 41 %P 0,13
CAN-GVÉE avr* 23 99%Fiab CONF 4

MOUNTFIELD SSI DCY MOGUL-ET PB

HO 840M 3006972816 B&W *POF*A 1A2*CDF*CVF*RD
EX-93-7 ANS-USA EXTRA' 15
SEAGULL-BAY SNOW DARLING-ET PB
HOUSAF70640273 B&W ET N: 22 juil 2011
TB-88-4 ANS-USA

COOKIECUTTER SSIRE HAS-ET PB

HO840F 3012489198 B&W N: 12 juil 2013
TB-88-4 ANS-USA DOM
03-11 305 17037 690 4,1 576 3,4
365 19895 792 4,0 674 3,4
2 LACT: 44308 1926 4,3 1538 3,5 KG

SEAGULL-BAY SUPERSIRE-ETPB

HOUSAM 69981349 B&W *POF*A 1A2*CDF*CVF*PDF*
EX-90-6 ANS-USA SP' 15
COOKIECUTTER MOM HALO-ET PB
HO840F 3007069733 B&W ET N: 22 avr 2010
TB-88-2 ANS-USA DOM

LANORMANDE AVALANCHE ABYGAELLE PB

HOCANF111286516 B&W *RDC*BLF*DPF ET
EX-90-4 ANS-CAN
SM:91 (AV: 8 HAA: 8 LAA: 8) P/M: 91 PL: 90 Cr: 84
CAN-GVÉE avr* 23 84%Fiab IPV G 2811/80%
Kg L 211/33% G-9/20% %G0,08 PRO\$
RM 101 P 13/48% %P0,10 722
CAN-GVÉE avr* 23 81%Fiab CONF 11/98%
SM 8 P/M 10 PL 7 Cr 4
02-09 305 10627 428 4,0 388 3,7
MCR 244 266 281
04-02 P265 13039 530 4,1 474 3,6
PMCR 264 286 298
2 LACT: 25966 1077 4,1 967 3,7 KG
MCR Moy. L254(- 1) G276(0) P290(20)

DYMENTHOLM MR APPLES AVALANCHE PB

HOCANM 11957107 B&W *RDC*CVF*BYF*BLF*DPF MB
CAN-GVÉE avr* 23 99%Fiab GLPI 2531/97%
Kg L 398 G-22 %G0,06 P-13 %P 0,00
CAN-GVÉE avr* 23 98%Fiab CONF 13

DE-SU BKM MCCUTCHEN 1174-ET PB

HOUSAM 69990138 B&W *POF*A 1A2*CDF*CVF*PDF*
EX-93-4 ANS-USA ST' 15
KHW REGMENT APPLE C-RED-ETN PB
HOUSAF70244494 R&W *CVC ETA N: 27 sept 2010
TB-89-3 ANS-CAN 2*(5/5)

LANORMANDE DOORMAN ANNABELLE PB

HOCANF109675787 B&W N: 06 juil 2015
EX-91-2 E-CAN 1*(2/5)
01-10 305 12779 463 3,6 420 3,3
359 14912 555 3,7 495 3,3
MCR 349 340 359
03-09 111 5681 206 3,6 163 2,9
2 LACT: 20593 761 3,7 658 3,2 KG
MCR Moy. L349 G340(0) P359
1RE Vache adulte RENFREW 2021
3E 4 ans EAST. ON CHAMP. 2019
2E 3 ans junior QUEBEC SPRING 2018
3E 1 an été VICTORIAVILLE 2016
Data Progéniture: 2EX 2TB 1BP 0B 0P
5 FILLES ÉM moy. 12068 470 3,9 415 3,4
ÉM moy. L 228 G241 P 251

VAL-BISSON DOORMAN PB

HOCANM107281711 B&W *POF*A 2A2*CDF*CVF*PDF*
EX-90-5 ANS-CAN ST' 16
LANORMANDE OUTBOUND HANNA PB
HOCANF106069769 B&W N: 27 déc 2009
TB-85-3 ANS-CAN 3*(15/0)
04-02 305 11888 473 4,0 370 3,1
365 12854 516 4,0 407 3,2
MCR 237 257 236
4 LACT: 36207 1539 4,3 1142 3,2 KG
MCR Moy. L214(32) G241(42) P212(25)
Data Progéniture: 2EX 0TB 1BP 0B 0P
3 FILLES ÉM moy. 11539 465 4,0 362 3,1
ÉM moy. L 218 G238 P 219

DURHAM DOORMAN RISOTTO

HOCANF108930122 B&W ET N: 08 juil 2016
 TB-88-4 ANS-CAN
 SM:88 (AV: 5 HAA: 8 LAA: 8) P/M: 85 PL: 92 Cr: 90
 CAN-VÉE avr* 23 63%Fiab IPV 2656/51%
 Kg L-366/18% G 9/39% %G0,20 PRO\$
 RM 102 P 6/36% %P0,15 420
 CAN-VÉE avr* 23 47%Fiab CONF 6/82%
 SM 4 P/M 4 PL 7 Cr 0

VÊLÉ | FRESH 20 FÉVRIER 2023

SAILLIE | BRED 4 JUILLET 2023 X LAMBDA (SEM. SEXÉE)

01-09	305	9225	370	4,0	314	3,4
	MCR	252	274		271	
03-01	305	13622	562	4,1	467	3,4
	334	14653	608	4,2	508	3,5
	MCR	312	343		329	
04-04	305	15044	563	3,7	507	3,4
	MCR	289	290		307	
05-07	287	12465	500	4,0	416	3,3
	MCR	237	259		253	
5	LACT:	59709	2396	4,0	2051	3,4
	MCR Moy.	L261(41)	G279(52)		P281(49)	

Consigné Par:
 FERME BEAUDOIN
 Tél: 819-357-6678 Téléc: 819-858-2788

4e Mère maternelle
 LITTLE RIVER KAY RICKEY EX 10E-CAN 16*

VAL-BISSON DOORMAN PB

HOCANM107281711 B&W *POF*A 2A2*CDF*CVF*RDF
 EX-90-5 ANS-CAN ST* 16
 P/M: 90 PL: 92 Cr: 86
 CAN-GVÉE avr* 23 99%Fiab GLPI 2756/99%
 Kg L-473/9% G 14/21% %G0,28 PRO\$
 RM 105 P 15/22% %P0,26 578
 CAN-GVÉE avr* 23 99%Fiab CONF 8/94%
 SM 6 P/M 5 PL 8 Cr- 1
 Data Progéniture: 17145 Filles: 89,00% BP+
 1550 EX 6746 TB 7090 BP 1728 B 31P
 18115 FILLES ÉM moy. 12249 502 4,1 408 3,3
 ÉM moy. L 231 G257 P 247

LITTLE RIVER OBEE RICARDO PB

HOCANF9747813 B&W ET N: 09 janv 2009
 EX-91-2 E-CAN
 SM:91 (AV: 8 HAA: 7 LAA: 6) P/M: 90 PL: 93 Cr: 90
 CAN-VÉE avr* 23 71%Fiab IPV 2132/55%
 Kg L-1663/0% G-25/9% %G0,36 PRO\$
 RM 97 P-45/0% %P0,10 -1011
 CAN-VÉE avr* 23 54%Fiab CONF 1/35%
 SM 1 P/M 2 PL 1 Cr 0
 06-05 305 11567 508 4,4 400 3,5
 365 13147 579 4,4 464 3,5
 MCR 228 272 252
 4 LACT: 42595 1890 4,4 1532 3,6 KG
 MCR Moy. L190(- 25) G225(4) P210(- 8)
 3E 5 ans RICHMOND 2014

DE-SU 521 BOOKEM-ET PB

HOUSAM 66636657 B&W *POF*A 2A2*CVF*RDF*BYF*
 EX-90-8 ANS-USA
 CAN-GVÉE avr* 23 99%Fiab GLPI 2865/99%
 Kg L 833 G 17 %G0,13 P 38 %P0,08
 CAN-GVÉE avr* 23 99%Fiab CONF 1
VAL-BISSON SHOTTE IMELDA PB
 HOCANF106173432 B&W *CVF*BYF*BLF*DPF ET
 EX-91-6 ANS-CAN EX-94-7 ANS-USA 11*(7/49)
 04-03 305 15535 578 3,7 549 3,5
 365 18373 703 3,8 660 3,6
 MCR 304 307 343
 3 LACT: 41750 1774 4,2 1557 3,7 KG

BRAEDALE GOLDWYN PB

HOCANM10705608 B&W *A 1A2*CDC*CVF*BYF*BLF
 BP-84-8 ANS-CAN GM*12 EXTRA'05
 CAN-GVÉE avr* 23 99%Fiab GLPI 2612/99%
 Kg L-682 G 0 %G0,24 P-10 %P0,11
 CAN-GVÉE avr* 23 99%Fiab CONF 4

LITTLE RIVER INQUIRER AZARIA PB

HOCANF8817477 B&W ET N: 10 oct 2003
 TB-88-4 ANS-CAN
 03-01 305 11188 402 3,6 353 3,2
 356 12050 442 3,7 387 3,2
 MCR 238 230 235
 04-03 305 10593 416 3,9 331 3,1
 MCR 208 221 207
 3 LACT: 32312 1239 3,8 1030 3,2 KG
 MCR Moy. L221(14) G225(26) P219(9)

ENSENADA TABOO PLANET-ET PB

HOUSAM 60597003 B&W *POF*A 2A2*CDF*CVF*RDF*
 EX-92-14 ANS-USA EXTRA'12 GM' 11
CLEAR-ECHO 822 RAMO 1199-ET PB
 HOUSAF61765027 B&W *BLF ET N: 17 oct 2004
 TB-86-2 ANS-USA DOM

PICSTON SHOTTE-ET PB

HOGBRM598172 B&W *CVF*BYF*BLF*MFF ET
 EX-96-7 ANS-GBR GM'10 EXTRA'09
VAL-BISSON GOLDWYN MAYA PB
 HOCANF103857739 B&W *CVF*BLF ET
 TB-88-6 ANS-CAN 41*(5/202)

SHOREMAR JAMES PB

HOCANM5902195 B&W *A 1A1*CVF*BLF
 BP-81-2 ANS-CAN EXTRA'98
BRAEDALE BALER TWINE PB
 HOCANF6860888 B&W *BLF ETM N: 08 nov 1997
 TB-86-2 ANS-CAN 34*(27/146)

SUMMERSHADE INQUIRER PB

HOCANM6483076 B&W *A 1A2*CVF*BYF*BLF ET
 EX-CAN EXTRA'00
LITTLE RIVER LINDY RILUKA PB
 HOCANF6647413 B&W ET N: 03 août 1996
 EX-4E-CAN 2*(0/11)
 08-02 305 14723 617 4,2 464 3,2
 365 16312 683 4,2 522 3,2
 MCR 271 307 273
 6 LACT: 71279 2694 3,8 2367 3,3 KG
 MCR Moy. L222(9) G223(10) P232(12)

JUDIELLE SYMPATICO CLODIE

HOCANF110763324 B&W N: 24 juil 2017
 BP-83-3 ANS-CAN
 SM:82 (AV: 5 HAA: 8 LAA: 6) P/M: 80 PL: 88 Cr: 83
 CAN-VÉE avr* 23 62%Fiab IPV 2550/50%
 Kg L 869/78% G 1/30% %G0,27 PRO\$
 RM 102 P 23/65% %P0,04 358
 CAN-VÉE avr* 23 46%Fiab CONF 1/35%
 SM - 4 P/M 5 PL 4 Cr 5

02-01	305	10748	380	3,5	362	3,4
	MCR	270	255		283	
03-02	305	13084	441	3,4	430	3,3
	314	13386	452	3,4	441	3,3
	MCR	290	259		295	
04-02	304	12744	453	3,6	430	3,4
	MCR	250	237		265	
05-02	P242	13892	513	3,7	460	3,3
	PMCR	261	257		274	
4	LACT:	49240	1732	3,5	1641	3,3
	MCR Moy.	L268(34)	G252(6)		P279(35)	

Consigné Par:
 FERME BEAUDOIN
 Tél: 819-357-6678 Téléc: 819-858-2788

4e- 6e Mère maternelle
 DOUBLE-G LEDUC CAROL BP-84-2 ANS-CAN 1*
 MIRAVISTA ASTRE CHARM TB-87-5 ANS-CAN
 MIRAVISTA CHOICE TB-85-4 ANS-CAN

VÊLÉ | FRESH 7 OCTOBRE 2022
 DUE 6 SEPTEMBRE 2023 X ANGUS

DYMENTHOLM S SYMPATICO PB

HOCANM11004723 B&W *A 1A1*RDC*CVF*BYF*BLF*
 EX-90-5 ANS-CAN SP' 16
 P/M: 91 PL: 90 Cr: 90
 CAN-GVÉE avr* 23 99%Fiab GLPI 2876/99%
 Kg L 1399/82% G 34/39% %G0,16 PRO\$
 RM 102 P 29/41% %P0,14 1169
 CAN-GVÉE avr* 23 99%Fiab CONF 3/71%
 SM - 2 P/M 1 PL 1 Cr 4
 Data Progéniture: 6584 Filles: 73,00% BP+
 110EX 1209 TB 3543 BP 1669 B 53P
 7042 FILLES ÉM moy. 12895 500 3,9 406 3,1
 ÉM moy. L 244 G256 P 245

FLEVO GENETICS SNOWMAN PB

HONLDM38896513 B&W *CVF*BLF
 CAN-GVÉE avr* 23 99%Fiab GLPI 2832/99%
 Kg L 1902 G 38 %G0,29 P 50 %P0,11
 CAN-GVÉE avr* 23 99%Fiab CONF 4

DES-Y-GEN PLANET SILK-ET PB

HOCANF106109413 B&W *RDC*BYF ET
 EX-90-4 ANS-USA 10*(5/46)
 04-01 305 12946 527 4,1 424 3,3
 2 LACT: 39431 1672 4,2 1287 3,3 KG

O-BEE MANFRED JUSTICE-ET PB

HOUSAM122358313 B&W *A 1A2*CVF*RDF*BLF*DPF
 EX-94-7 ANS-USA SP' 07 GM
BROEKS MBM ELSA PB
 HONLDF381135900 B&W ET N: 22 févr 2003
 EX-90-5 ANS-NLD 4*(15/8)

ENSENADA TABOO PLANET-ET PB

HOUSAM60597003 B&W *POF*A 2A2*CDF*CVF*RDF*
 EX-92-14 ANS-USA EXTRA'12 GM' 11
GEN-I-BEQ BOLTON SILENCE-ETS PB
 HOCANF104862615 B&W *RDC ETM
 TB-85-2 ANS-CAN 2*(0/10)

JUDIELLE AFTERSHOCK ANNA PB

HOCANF109668256 B&W MB N: 24 juil 2015
 TB-88-5 ANS-CAN
 SM:88 (AV: 7 HAA: 6 LAA: 6) P/M: 89 PL: 87 Cr: 89
 CAN-VÉE avr* 23 67%Fiab IPV 2147/53%
 Kg L 92/39% G-40/3% %G0,37 PRO\$
 RM 101 P-8/17% %P0,09 -888
 CAN-VÉE avr* 23 50%Fiab CONF 0/26%
 SM - 3 P/M - 1 PL 5 Cr 4
 03-01 305 10942 370 3,4 367 3,4
 323 11255 382 3,4 380 3,4
 MCR 243 218 251
 05-04 291 9680 355 3,7 328 3,4
 MCR 179 177 194
 5 LACT: 49770 1867 3,8 1677 3,4 KG
 MCR Moy. L197(- 38) G195(- 53) P206(- 36)

MS ATLEES SHT AFTERSHOCK-ET PB

HOUSAM 65249839 B&W *A 1A1*CDF*CVF*BYF*BLF*
 EX-92-7 ANS-USA ST' 12
 CAN-GVÉE avr* 23 99%Fiab GLPI 2132/99%
 Kg L-432 G-42 %G0,22 P-40 %P0,21
 CAN-GVÉE avr* 23 99%Fiab CONF 5

JUDIELLE BAXTER PIXIE PB

HOCANF107381250 B&W N: 04 oct 2011
 BP-81-2 ANS-CAN
 03-09 305 11670 404 3,5 381 3,3
 365 12832 447 3,5 424 3,3
 MCR 252 235 254
 05-04 138 5922 260 4,4 182 3,1
 4 LACT: 37709 1490 4,0 1255 3,3 KG
 MCR Moy. L229(17) G238(4) P236(18)

PICSTON SHOTTE-ET PB

HOGBRM598172 B&W *CVF*BYF*BLF*MFF ET
 EX-96-7 ANS-GBR GM'10 EXTRA'09
MD-DELIGHT DURHAM ATLEE-ET PB
 HOUSAF131704103 B&W ET N: 11 sept 2001
 EX-92-4 ANS-USA GMD DOM10*(0/50)

SCHILLVIEW GARRETT-ET PB

HOUSAM52805710 B&W *CVF*BYF*BLF*DPF ET
JUDIELLE JESSICA ALLEN PB
 HOCANF104782128 B&W ET N: 23 mai 2007
 TB-85-3 ANS-CAN
 03-04 305 11269 436 3,9 366 3,2
 331 11635 453 3,9 381 3,3
 MCR 237 245 239
 3 LACT: 34958 1341 3,8 1163 3,3 KG
 MCR Moy. L230(28) G230(7) P236(26)

DURHAM CHIEF BÉA

HOCANF111345666 B&W N: 30 mars 2021
 CAN-MP avr* 23 46%Fiab IPV MP 2740/44%
 Kg L-164/26% G 2/31% %G0,09 PRO\$
 RM 101 P-2/24% %P0,03 575
 CAN-MP avr* 23 45%Fiab CONF 8/92%
 SM 7 P/M 4 PL 4 Cr 7

Consigné Par:
 FERME BEAUDOIN
 Tél: 819-357-6678 Téléc: 819-858-2788

4e Mère maternelle
 COTELET JASPER MUSIQUE TB-85-5 ANS-CAN

VÊLÉ | FRESH 7 MAI 2023
 SAILLIE | BRED 11 JUILLET 2023 X SNIPER (SEM. SEXÉE)

STANTONS CHIEF-ET PB

HO 840 M 3129015989 B&W *A 2A2*CDF*CVF*BYF*BLF
 CAN-GVÉE avr* 23 99%Fiab GLPI 3072/98%
 Kg L 1018/68% G 18/24% %G0,17 PRO\$
 RM 105 P 33/46% %P0,01 1471
 CAN-GVÉE avr* 23 99%Fiab CONF 10/97%
 SM 9 P/M 4 PL 5 Cr 9
 Data Progéniture: 3393 Filles: 90,00% BP+
 141 EX 1238 TB 1685 BP 323 B 6P
 3291 FILLES ÉM moy. 13173 514 3,9 426 3,2
 ÉM moy. L 249 G 263 P 258

STANTONS HIGH OCTANE PB

HOCANM11696704 B&W *A 1A2*CVF*BYF*BLF*DPF*
 EX-93-3 ANS-CAN ST' 17
 CAN-GVÉE avr* 23 99%Fiab GLPI 2718/99%
 Kg L 1320 G 13 %G0,31 P 22 %P-0,17
 CAN-GVÉE avr* 23 99%Fiab CONF 6
ROCKYMOUNTAIN UNO CHEYANNE PB
 HOCANF11445880 B&W ET N: 13 sept 2012
 TB-85-2 ANS-CAN 14*(0/70)
 02-02 305 12497 563 4,5 424 3,4
 365 14690 663 4,5 504 3,4
 MCR 299 363 319
 2 LACT: 35603 1536 4.3 1241 3.5 KG

DE-SU BKM MCCUTCHEN 1174-ET PB

HOUSAM69990138 B&W *POF*A 1A2*CDF*CVF*RDF*
 EX-93-4 ANS-USA ST' 15
MS CHASSITY OBS CLAIRE-ET PB
 HOUSAF141008075 B&W ET N: 18 déc 2010
 TB-87-2 ANS-CAN 24*(0/121)
AMIGHETTI NUMERO UNO ET PB
 HOITAM17990915143 B&W *POF*A 1A2*CVF*RDF*B
 EX-90-3 ANS-HUN ST' 15
LARCREST CHEVELLE-ET PB
 HOUSAF57187004 B&W *A 2A2 ET N: 24 déc 2010
 TB-87-2 ANS-CAN 26*(0/130)

DURHAM MISTER BRASH BEAN PB

HOCANF110308901 B&W N: 24 avr 2018
 BP-81-2 ANS-CAN
 SM:79 (AV: 5 HAA: 6 LAA: 6) P/M: 85 PL: 83 Cr: 83
 CAN-GVÉE avr* 23 83%Fiab IPV G 2400/79%
 Kg L-1346/1% G-14/16% %G0,35 PRO\$
 RM 97 P-37/1% %P0,07 -271
 CAN-GVÉE avr* 23 80%Fiab CONF 5/74%
 SM 4 P/M 4 PL 3 Cr 4
 01-11 237 5492 230 4,2 202 3,7
 MCR 145 164 168
 1 LACT: 5492 230 4.2 202 3.7 KG
 MCR Moy. L145(- 96) G164(- 84) P168(- 83)

MR BRASH-ET PB

HO 840 M 3010354192 B&W *POF*A 1A1*CDF*CVF*RD
 CAN-GVÉE avr* 23 97%Fiab GLPI 2496/94%
 Kg L-999 G-13 %G0,23 P-27 %P0,05
 CAN-GVÉE avr* 23 94%Fiab CONF 5

DE-SU BKM MCCUTCHEN 1174-ET PB

HOUSAM69990138 B&W *POF*A 1A2*CDF*CVF*RDF*
 EX-93-4 ANS-USA ST' 15
FARNEAR GC BRIDG BRY-ET PB
 HOUSAF71290789 B&W ET N: 05 mars 2012
 EX-91-6 ANS-CAN

COTELET DUDE BEMOL PB

HOCANF108613964 B&W N: 07 janv 2014
 EX-92-4 ANS-CAN
 02-03 305 8538 316 3,7 274 3,2
 MCR 215 215 216
 03-04 286 12472 451 3,6 379 3,0
 MCR 274 268 260
 04-03 305 13620 482 3,5 410 3,0
 365 15003 542 3,6 461 3,1
 MCR 276 265 263
 3 LACT: 37382 1370 3,7 1165 3,1 KG
 MCR Moy. L255(29) G249(13) P246(15)
 Data Progéniture: 0EX 0TB 1BP 0B 0P
 1 FILLES ÉM moy. 7675 320 4,2 278 3,6
 ÉM moy. L 145 G 164 P 168

GIBBS-I CLAYNOOK DUDE PB

HOCANM11007856 B&W *A 2A2*CVF*BYF*BLF*DPF
 EX-92-4 ANS-CAN ST' 14
COTELET ALEXANDER MELODIE PB
 HOCANF106557436 B&W N: 29 oct 2010
 B-77-2 ANS-CAN
 02-01 305 8957 327 3,7 281 3,1
 344 9938 368 3,7 316 3,2
 MCR 217 215 215
 1 LACT: 9938 368 3,7 316 3,2 KG
 MCR Moy. L217(- 15) G215(- 17) P215(- 14)
 Data Progéniture: 1EX 0TB 0BP 0B 0P
 1 FILLES ÉM moy. 13497 486 3,6 407 3,0
 ÉM moy. L 255 G 249 P 246

ETEL WILLOWS BILLABONG

HOCANF111345685 R&W N: 18 août 2021
 CAN-MP avr* 23 32%Fiab IPV MP 2507/30%
 Kg L 190/44% G-3/26% %G0,08 PRO\$
 RM 99 P 7/38% %P0,01 11
 CAN-MP avr* 23 32%Fiab CONF 3/55%
 SM 2 P/M 0 PL 4 Cr 2

Consigné Par:
 FERME BEAUDOIN
 Tél: 819-357-6678 Téléc: 819-858-2788

4e- 6e Mère maternelle
 AU VENT TERRASON BLOSSOM TB-86-2 ANS-CAN
 PREMIUM MARKER CHERRY TB-87-3 ANS-CAN 3*
 ARNOLAIT FACTOR DIANA EX- 903E-CAN

VÊLÉ | FRESH 7 JUIN 2023

BLONDIN WILLOWS-RED PB

HOCANM111633735 R&W *POC*A2A2*CDF*CVF*BYF
 CAN-GMP avr* 23 85%Fiab GPA LPI
 Kg L 303/34% G 4/13% %G0,07 PRO\$
 RM 100 P-1/10% %P0,08 548
 CAN-GMP avr* 23 82%Fiab CONF 4/78%
 SM 4 P/M 0 PL 2 Cr 3

COOMBOONA ZIPIT MIRAND-PP PB

HOAUSM1993596 B&W *POS*A 2A2*RDC*CDF*CVF*B
 CAN-GVÉE avr* 23 99%Fiab GLPI 2806/96%
 Kg L 275 G 21 %G0,10 P-5 %P-0,10
 CAN-GVÉE avr* 23 99%Fiab CONF 7

OCD ERASER ZIPIT-P-ET PB

HO840M3125170883 B&W *POC*A2A2*CVF*RDF*BY
CALBRETT KINGBOY MIRANDA P PB
 HOCANF11715031 B&W *POC*A2A2*RDC ET
 EX-93-5 ANS-CAN 7*(0/35)

TRIPLECROWN-JW DOOR WISP-ET PB

HO 840 F 3128860372 B&W *RDC*BLF*DPF ET
 TB-85-3 ANS-CAN
 03-03 305 13771 545 4,0 477 3,5
 365 16142 646 4,0 565 3,5
 MCR 301 317 320
 2 LACT: 28132 1154 4.1 1001 3.6 KG

VAL-BISSON DOORMAN PB

HOCANM107281711 B&W *POF*A 2A2*CDF*CVF*RDF
 EX-90-5 ANS-CAN ST' 16
BUTLERVIEW ATW WHISKEY-ET PB
 HO 840 F 3012559688 B&W ET N: 02 sept 2013
 TB-87-3 ANS-USA

ETEL BLOSSA APOLL RED PB

HOCANF110925258 R&W N: 29 oct 2017
 B-78-3 ANS-CAN
 SM:75 (AV: 9 HAA: 7 LAA: 7) P/M: 78 PL: 83 Cr: 78
 CAN-MP avr* 23 41%Fiab IPV MP 2319/39%
 Kg L 78/38% G-10/19% %G0,09 PRO\$
 RM 98 P 14/50% %P0,10 -546
 CAN-VÉE avr* 23 47%Fiab CONF 1/35%
 SM 0 P/M 0 PL 4 Cr 1
 02-09 294 7608 323 4,3 281 3,7
 MCR 179 203 205
 1 LACT: 7608 323 4.2 281 3.7 KG
 MCR Moy. L179(- 25) G203(- 26) P205(- 16)

SCHREUR APOLL P PB

HONLDM762042012 R&W *POC*CDF*CVF*BYF*BLF
 CAN-GVÉE avr* 23 97%Fiab GLPI 2702/94%
 Kg L 1717 G 10 %G0,46 P 55 %P-0,02
 CAN-GVÉE avr* 23 94%Fiab CONF 2

GEN-I-BEQ AIKMAN PB

HOCANM106807394 B&W *POF*A 1A1*RDC*CVF*BYF
 TB-86-2 ANS-CAN SP' 16
VERHAES CANDELIGHT P-RED-ET PB
 HODEUF663531490 R&W *POR*CDF*BLF*DPF
 TB-86-2 ANS-NLD

ETEL BLOSS ABSO RED PB

HOCANF107384597 R&W N: 12 juil 2012
 TB-85-2 ANS-CAN
 02-04 305 8897 372 4,2 321 3,6
 MCR 207 234 236
 04-02 305 11721 495 4,2 399 3,4
 332 12436 526 4,2 428 3,4
 MCR 230 259 246
 05-03 305 9846 422 4,3 354 3,6
 MCR 184 211 211
 3 LACT: 35073 1524 4.3 1268 3.6 KG
 MCR Moy. L207(- 11) G235(8) P231(7)
 Data Progéniture: 0EX 0TB 1BP 1B 0P
 2 FILLES ÉM moy. 9898 416 4,2 352 3,6
 ÉM moy. L 187 G 213 P 213

APPLES ABSOLUTE-RED-ET PB

HOUSAM139358472 R&W *A 1A2*CDF*CVF*BYF*BLF
 EX-94-5 ANS-USA ST' 13
AU VENT JONAH BLESS PB
 HOCANF106814766 B&W *RDC N: 02 juin 2010
 TB-88-4 ANS-CAN
 03-01 305 10614 388 3,7 338 3,2
 365 11907 439 3,7 384 3,2
 MCR 244 240 240
 6 LACT: 65544 2369 3.6 2094 3.2 KG
 MCR Moy. L211(- 1) G204(- 16) P210(- 5)
 Data Progéniture: 0EX 2TB 0BP 1B 0P
 2 FILLES ÉM moy. 11115 457 4,1 384 3,5
 ÉM moy. L 210 G 234 P 232



BOULET GOLDWYN CHALOU EX-96 3E 26*

Vache de l'année 2018

Championne Propriété-élevée et M.H. Grande Championne WDE 2012

M.H. All-Canadian Vache adulte 2012 et 2014

Même famille | Same family



LAHETRIERE DUKE COCOTTE

HOCANF120788306 B&W N: 20 juil 2021
 CAN-MP avr* 23 46%Fiab IPV MP 2943/45%
 Kg L 1378/92% G 57/89% %G0,03 PRO\$
 RM 100 P 56/96% %P 0,07 1271
 CAN-MP avr* 23 45%Fiab CONF 5/74%
 SM 1 P/M 1 PL 10 Cr 7

Consigné Par:
 FERME VINBERT INC.
 Tél.: 450 779-0612

VÊLÉ | FRESH 25 JUIN 2023

S-S-I MONTRUSS DUKE-ET PB

HO 840 M 3125201993 B&W *POF*A 1A2*CDF*CVF*RD*
 EX-90-3 ANS-USA
 CAN-GVÉE avr* 23 99%Fiab GLPI 3099/98%
 Kg L 2550/98% G 118/98% %G0,16 PRO\$
 RM 98 P 91/99% %P 0,04 1925
 CAN-GVÉE avr* 23 99%Fiab CONF 2/63%
 SM - 2 P/M - 8 PL 17 Cr 3
 Data Progéniture: 3632 Filles: 75,00% BP+
 72EX 696TB 1964BP 864B 36P
 3797 FILLES ÉM moy. 14301 577 4,0 462 3,2
 ÉM moy. L 270 G 296 P 279

LAHETRIERE KINGPIN CANDY PB

HOCANF120001821 B&W ET N: 08 juil 2019
 TB-85-3 ANS-CAN
 SM:87 (AV: 6 HAA: 9 LAA: 5) P/M: 84 PL: 84 Cr: 86
 CAN-GVÉE avr* 23 84%Fiab IPV G 2726/81%
 Kg L 207/45% G-3/26% %G0,10 PRO\$
 RM 102 P 20/60% %P 0,11 501
 CAN-GVÉE avr* 23 81%Fiab CONF 7/88%
 SM 3 P/M 8 PL 3 Cr 10
 02-00 305 10266 383 3,7 341 3,3
 365 11780 454 3,9 401 3,4
 MCR 272 272 280
 03-02 P256 10955 431 3,9 384 3,5
 PMCR 241 252 261
 2 LACT: 21383 825 3,9 733 3,4 KG
 MCR Moy. L257 (14) G262(- 12) P271 (19)

BACON-HILL MONTRUSS-ET PB

HOUSAM 71703339 B&W *POF*A 2A2*CDF*CVF*RD*
 EX-92-4 ANS-USA SP* 17
 CAN-GVÉE avr* 23 99%Fiab GLPI 2898/99%
 Kg L 2001 G 28 %G0,40 P 59 %P 0,06
 CAN-GVÉE avr* 23 99%Fiab CONF 3

S-S-I SPRSIRE MABEL 8828-ET PB

HO 840 F 3011538227 B&W ET N: 17 févr 2013
 TB-85-3 ANS-USA
 03-05 305 14715 601 4,1 533 3,6
 362 16121 665 4,1 584 3,6
 2 LACT: 36569 1416 3,9 1301 3,6 KG

KERNDTWAY KINGPIN-ET PB

HOUSAM 69502423 B&W *A 1A2*CVF*BYF*BLF*DPF
 CAN-GVÉE avr* 23 99%Fiab GLPI 2911/98%
 Kg L 276 G 27 %G0,15 P 17 %P 0,07
 CAN-GVÉE avr* 23 99%Fiab CONF 7

HONFLEUR KRUSADER CARO PB

HOCANF108226203 B&W ET N: 21 mai 2013
 EX-93-5 E-CAN 3*(3/12)
 04-02 305 13576 448 3,3 430 3,2
 MCR 285 250 279
 06-02 298 14159 556 3,9 440 3,1
 MCR 281 296 275
 07-02 305 15802 556 3,5 497 3,2
 365 17499 619 3,5 555 3,2
 MCR 313 296 311
 7 LACT: 99092 3452 3,5 3170 3,2 KG
 MCR Moy. L274 (29) G253(- 4) P273 (27)

4e- 14e Mère maternelle
 BOULET TOYSTORY CATHLEEN EX-943E-CAN 12*
 BOULET LHEROS CHALY TB-89-4 ANS-CAN 25*
 BOULET LEADER CHALET EX 2E-CAN 4*
 BOULET AEROSTAR CHANEL EX 3E-CAN 23*
 BOULET WARDEN CELEBRITY VG-87-3YR-CAN 2*
 BOULET MARK ANTHONY CANDY VG- 2YR-CAN 8*
 BOULET TEMPO CINDY EX-CAN
 BOULET CHIEFTAIN SONIQUA VG-85-4YR-CAN
 BOULET EMPEROR AMOS SONIQUE VG-85-3YR-CAN 2*
 BOULET TENSEN AMOS SONIA VG-85-3YR-CAN 3*
 GAUTHELLE TENSEN SONA VG-85-3YR-CAN 1*

SEAGULL-BAY SUPERSIRE-ETPB

HOUSAM 69981349 B&W *POF*A 1A2*CDF*CVF*RD*
 EX-90-6 ANS-USA SP* 15

S-S-I SNOW MALENA 7514-ET PB

HO 840 F 3008328912 B&W N: 22 juin 2011
 BP-80-2 ANS-USA

DE-SU BKM MCCUTCHEN 1174-ET PB

HOUSAM 69990138 B&W *POF*A 1A2*CDF*CVF*RD*
 EX-93-4 ANS-USA ST* 15

GOLDEN-OAKS OBSRVR DIXIE-ET PB

HOUSAF 69823260 B&W ET N: 01 avr 2011
 EX-90-4 ANS-USA

O-BEE KRUSADER-ET PB

HOUSAM 139986224 B&W *A 2A2*CVF*BYF*BLF*DPF
 BP-82-4 ANS-CAN ST* 14

HONFLEUR ATWOOD CATWOOD PB

HOCANF105588439 B&W ET N: 28 avr 2010
 TB-87-3 ANS-CAN 10*(0/50)
 01-10 305 8981 360 4,0 316 3,5
 348 10007 411 4,1 360 3,6
 MCR 242 263 266
 2 LACT: 18626 761 4,1 667 3,6 KG
 MCR Moy. L220 (2) G238 (10) P241 (21)



FRAELAND GOLDWYN BONNIE EX-95 3E 19*

Rés. All-Ontario 2009

Grande Championne de rés. Dufferin et Wellington 2012

2° mère | 2th Dam

FRAELAND UNIX BUTTERTART VG-89

Nom. All-American 2022 • 4° 3 ans Sr WDE 2022

1^{re} 3 ans Sr, Championne Intermédiaire de rés. et Grande Championne de rés. ON Summer Show 2022

Soeur mat. de la mère | Mat. Sister to the Dam



PIERSTEIN DOORMAN BESSIE

HOCANF120259175 B&W ET N: 05 mai 2020

TB- 85-2 ANS-CAN

SM:85 (AV: 9 HAA: 7 LAA: 8) P/M: 83 PL: 88 Cr: 85

CAN-VÉE avr* 23 58%Fiab IPV 2751/54%

Kg L- 473/9% G 14/21% %G0,39 PRO\$

RM 105 P 0/27% %P 0,14 436

CAN-VÉE avr* 23 57%Fiab CONF 7/88%

SM 5 P/M 3 PL 8 Cr 1

02-01	243	7743	361 4,7	273 3,5
	MCR	202	252	222
1	LACT:	7743	361 4,7	273 3,5
	MCR Moy.	L202(- 23)	G252(0)	P222(- 11)

VÊLÉ | FRESH 19 JUIN 2023

4e- 5e Mère maternelle

FAIRVALE LINCOLN BONNIE 55TH EX- 3E-AUS

FAIRVALE SPECKLES BONNIE 35TH TB- 85-5 ANS-AUS

Consigné Par:

TENRIDGE CATTLE NORMLUCK HOLSTEIN

Tél: 450-501-5739 Tél: 819-350-1009

FERME FORTALE HOLSTEIN INC

Tél: 819-357-3760 Téléc: 819-357-4260

FERME INTENSE INC

Tél: 819-817-4216

VAL-BISSON DOORMAN PB

HOCANM107281711 B&W *POF*A 2A2*CDF*CVF*RDF

EX-90-5 ANS-CAN ST' 16

P/M: 90 PL: 86

CAN-GVÉE avr* 23 99%Fiab GLPI 2756/99%

Kg L- 473/9% G 14/21% %G0,28 PRO\$

RM 105 P 15/22% %P 0,26 578

CAN-GVÉE avr* 23 99%Fiab CONF 8/94%

SM 6 P/M 5 PL 8 Cr - 1

Data Progéniture: 17156 Filles: 89,00% BP+

1554 EX 6749 TB 7093 BP 1729 B 31P

18115 FILLES ÉM moy. 12249 502 4,1 408 3,3

ÉM moy. L 231 G257 P 247

DE-SU 521 BOOKEM-ET PB

HOUSAM 66636657 B&W *POF*A 2A2*CVF*RDF*BYF*

EX-90-8 ANS-USA

CAN-GVÉE avr* 23 99%Fiab GLPI 2865/99%

Kg L 833 G 17 %G0,13 P 38 %P 0,08

CAN-GVÉE avr* 23 99%Fiab CONF 1

VAL-BISSON SHOTTLE IMELDA PB

HOCANF106173432 B&W *CVF*BYF*BLF*DPF ET

EX-91-6 ANS-CAN EX-94-7 ANS-USA 11*(7/49)

04-03 305 15535 578 3,7 549 3,5

365 18373 703 3,8 660 3,6

MCR 304 307 343

3 LACT: 41750 1774 4,2 1557 3,7 KG

ENSENADA TABOO PLANET-ET PB

HOUSAM 60597003 B&W *POF*A 2A2*CDF*CVF*RDF*

EX-92-14 ANS-USA EXTRA' 12 GM' 11

CLEAR-ECHO 822 RAMO 1199-ET PB

HOUSAF61765027 B&W *BLF ET N: 17 oct 2004

TB- 86-2 ANS-USA DOM

PICSTON SHOTTLE-ET PB

HOGBRM 598172 B&W *CVF*BYF*BLF*MFF ET

EX-96-7 ANS-GBR GM'10 EXTRA' 09

VAL-BISSON GOLDWYN MAYA PB

HOCANF103857739 B&W *CVF*BLF ET

TB- 88-6 ANS-CAN 41*(5/202)

PICSTON SHOTTLE-ET PB

HOGBRM 598172 B&W *CVF*BYF*BLF*MFF ET

EX-96-7 ANS-GBR GM'10 EXTRA' 09

MD-DELIGHT DURHAM ATLEE-ET PB

HOUSAF131704103 B&W ET N: 11 sept 2001

EX-92-4 ANS-USA GMD DOM10*(0/50)

BRAEDALE GOLDWYN PB

HOCANM10705608 B&W *A 1A2*CDC*CVF*BYF*BLF

BP- 84-8 ANS-CAN GM'12 EXTRA' 05

FAIRVALE JED BONNIE 94-ET PB

HOAUSF932476 B&W ET N: 06 janv 1999

EX-AUS

05-07 305 12410 532 4,3 423 3,4

305 12410 532 4,3 423 3,4

4 LACT: 47790 2078 4,3 1605 3,4 KG

FRAELAND AFTER BASH PB

HOCANF11615621 B&W ET N: 04 sept 2013

EX-90-7 ANS-CAN

SM:88 (AV: 8 HAA: 7 LAA: 7) P/M: 91 PL: 90 Cr: 92

CAN-GVÉE avr* 23 85%Fiab IPVG 2402/82%

Kg L- 118/28% G-18/13% %G0,13 PRO\$

RM 103 P-26/4% %P-0,18 - 578

CAN-GVÉE avr* 23 82%Fiab CONF 5/74%

SM 3 P/M 1 PL 8 Cr 4

04-10 305 11440 472 4,1 353 3,1

365 12731 533 4,2 402 3,2

MCR 234 259 226

3 LACT: 37148 1512 4,1 1199 3,2 KG

MCR Moy. L231(42) G244(37) P222(25)

NOM. ALL-ONTARIO 1 AN EN LAIT 2015

3E 1 AN EN LAIT AUTUMN OPP. 2015

1RE 1 AN-SR. DUFFERIN & WELLINGTON 2015

3E VEAU SR. DUFFERIN & WELLINGTON 2014

1RE VEAU 4-H SR. DUFFERIN & WELLINGTON 2014

MS ATLEES SHT AFTERSHOCK-ET PB

HOUSAM 65249839 B&W *A 1A1*CDF*CVF*BYF*BLF*

EX-92-7 ANS-USA ST' 12

CAN-GVÉE avr* 23 99%Fiab GLPI 2132/99%

Kg L- 432 G-42 %G0,22 P-40 %P-0,21

CAN-GVÉE avr* 23 99%Fiab CONF 5

FRAELAND GOLDWYN BONNIE PB

HOCANF9558975 B&W ET N: 06 mars 2007

EX-95-3 E-CAN 18*(0/91)

08-11 305 16117 684 4,2 550 3,4

365 18557 805 4,3 647 3,5

MCR 306 356 337

5 LACT: 103676 4976 4,8 3973 3,8 KG

MCR Moy. L277(62) G340(111) P309(86)

1 Super 3, 1 Super 4, 4 Supérieure Lactations

RES. ALL-ONTARIO 2 ANS-JR. 2009

GRANDE RÉG. GRANDE DUFFERIN & WELLINGTON 2012

M.H. GRANDE DUFFERIN & WELLINGTON 2014

1RE 5 ans AUTUMN OPP. 2012

1RE Vache adulte DUFFERIN & WELLINGTON 2014



BOULET JACOBY CORTINA EX-93 (MS:94)

M.H. Tout-Québec 2022
4^e 4 ans *Refil* 2022
Mère | Dam



Lot de 4 embryons de CORTINA x CHIEF (IVF sem. sexée)

CAN-MP avr* 23 IPV MP 2721
KG L 194 G 2 %G-0,06
RM 103 P 3 %P-0,03
CAN-MP avr* 23 CONF 9
SM 6 P/M 6 PL 5 Cr 10

Consigné Par:
FERME BEAUDOIN
Tél: 819-357-6678 Téléc: 819-858-2788

4e- 12e Mère maternelle
BOULET LEADER CHALET EX-2E-CAN 4*
BOULET AEROSTAR CHANEL EX-3E-CAN 23*
BOULET WARDEN CELEBRITY TB-87-3 ANS-CAN 2*
BOULET MARK ANTHONY CANDY TB-85-2 ANS-CAN 8*
BOULET TEMPO CINDY EX-CAN
BOULET CHIEFTAIN SONIQUA TB-85-4ANS-CAN
BOULET EMPEROR AMOS SONIQUE TB-85-3ANS-CAN 2*
BOULET TENSEN AMOS SONIA TB-85-3ANS-CAN 3*
GAUTHELLE TENSEN SONA TB-85-3ANS-CAN 1*

STANTONS CHIEF-ET PB
HO 840 M3129015989 B&W *A 2A2*CDF*CVF*BYF*BL
CAN-GVÉE avr* 23 99%Fiab GLPI 3072/98%
Kg L 1018/68% G 18/24% %G-0,17 PRO\$
RM 105 P 33/46% %P-0,01 1471
CAN-GVÉE avr* 23 99%Fiab CONF 10/97%
SM 9 P/M 4 PL 5 Cr 9
Data Progéniture: 3393 Filles: 90,00% BP+
141 EX 1238 TB 1685 BP 323 B 6P
3291 FILLES ÉM moy. 13173 514 3,9 426 3,2
ÉM moy. L 249 G 263 P 258

STANTONS HIGH OCTANE PB
HOCANM11696704 B&W *A 1A2*CVF*BYF*BLF*DPF*
EX-93-3 ANS-CAN ST' 17
CAN-GVÉE avr* 23 99%Fiab GLPI 2718/99%
Kg L 1320 G 13 %G-0,31 P 22 %P-0,17
CAN-GVÉE avr* 23 99%Fiab CONF 6

ROCKYMOUNTAIN UNO CHEYANNE PB
HOCANF11445880 B&W ET B: 13 sept 2012
TB-85-2 ANS-CAN 14*(0/70)
02-02 305 12497 563 4,5 424 3,4
365 14690 663 4,5 504 3,4
MCR 299 363 319
2 LACT: 35603 1536 4,3 1241 3,5 KG

DE-SU BKM MCCUTCHEN 1174-ET PB
HOUSAM69990138 B&W *POF*A 1A2*CDF*CVF*RDF*
EX-90-3 ANS-USA ST' 15

MS CHASSITY OBS CLAIRE-ET PB
HOUSAF141008075 B&W ET B: 18 déc 2010
TB-87-2 ANS-CAN 24*(0/121)

AMIGHETTI NUMERO UNO ET PB
HOITAM17990915143 B&W *POF*A 1A2*CVF*RDF*B
EX-90-3 ANS-HUN ST' 15

LARCREST CHEVELLE-ET PB
HOUSAF57187004 B&W *A 2A2 ET B: 24 déc 2010
TB-87-2 ANS-CAN 26*(0/130)

BOULET JACOBY CORTINA PB
HOCANF110942763 B&W *A 1A2*AA*VRF*CDF*RDF*
EX-93-5 ANS-CAN
SM:94 (AV: 9 HAA: 8 LAA: 9) P/M: 92 PL: 94 Cr: 94
CAN-GVÉE avr* 23 83%Fiab IPVG 2370/80%
Kg L- 630/10% G-15/15% %G-0,08 PRO\$
RM 101 P-27/3% %P-0,05 -462
CAN-GVÉE avr* 23 81%Fiab CONF 7/88%
SM 2 P/M 8 PL 4 Cr 11
02-02 305 10615 439 4,1 362 3,4
307 10678 441 4,1 364 3,4
MCR 265 297 285
03-02 305 9598 408 4,3 318 3,3
MCR 206 239 215
04-04 305 12934 530 4,1 422 3,3
MCR 261 291 271
3 LACT: 36049 1500 4,2 1205 3,3 KG
MCR Moy. L244(- 2) G276(16) P257(- 1)
M.H. GRANDE RICHMOND 2022
3E 4 ans VICTORIAVILLE 2022

CYCLE DOORMAN JACOBY-ET PB
HO 840 M3013614066 B&W *POF*A 2A2*CVF*RDF*BYF
EX-90-3 ANS-USA
CAN-GVÉE avr* 23 99%Fiab GLPI 2409/98%
Kg L- 709 G-23 %G-0,05 P-38 %P-0,11
CAN-GVÉE avr* 23 99%Fiab CONF 9

BOULET PRONTO CHALE PB
HOCANF106057307 B&W ET B: 19 déc 2009
EX-92-2 E-CAN 3*(4/13)
04-00 305 14082 561 4,0 439 3,1
365 16177 646 4,0 516 3,2
MCR 276 298 271
05-07 305 12019 510 4,2 372 3,1
MCR 240 273 233
06-09 305 13564 532 3,9 441 3,3
MCR 248 261 258
4 LACT: 56525 2319 4,1 1864 3,3 KG
MCR Moy. L244(1) G267(0) P248(0)
3E 4 ans BELLE CHASSE 2014

VAL-BISSON DOORMAN PB
HOCANM107281711 B&W *POF*A 2A2*CDF*CVF*RDF
EX-90-5 ANS-CAN ST' 16

BRYERSQUART GCHIP JAIL-P-ET PB
HOUSAF71402418 B&W *POR*RDC B: 17 mai 2012
EX-90-3 ANS-USA

WINDY-KNOLL-VIEW PRONTO-ET PB
HOUSAM132815961 B&W *A 2A2*CVF*RDF*BYF*BLF
EX-95-5 ANS-USA

BOULET LHEROS CHALY PB
HOCANF101344850 B&W *BRC B: 15 mars 2003
TB-89-4 ANS-CAN 25*(0/126)
04-01 305 16308 727 4,5 504 3,1
365 17610 776 4,4 558 3,2
MCR 338 408 329
4 LACT: 45484 1917 4,2 1497 3,3 KG
MCR Moy. L214(13) G245(30) P217(7)
NOM. ALL-QUEBEC 4 ans 2007
GRANDE RÉ. GRANDE MONTMAGNY & 1RE 4 ans 2007
GRANDE BELLE CHASSE 2007 & M.H. 2005



BOULET JACOBY CORTINA EX-93 (MS:94)

M.H. Tout-Québec 2022
4^e 4 ans *Refil* 2022
Mère | Dam



Lot de 4 embryons de CORTINA x LAMBDA (Sem. sexée)

CAN-MP avr* 23 IPV MP 3030
KG L 311 G 23 %G0,10
RM 102 P 15 %P0,04
CAN-MP avr* 23 CONF 11
SM 6 P/M 10 PL 5 Cr 9

Consigné Par:
FERME BEAUDOIN
Tél: 819-357-6678 Téléc: 819-858-2788

4e- 12e Mère maternelle
BOULET LEADER CHALET EX-2E-CAN 4*
BOULET AEROSTAR CHANEL EX 3E-CAN 23*
BOULET WARDEN CELEBRITY TB-87-3 ANS-CAN 2*
BOULET MARK ANTHONY CANDY TB-85-2 ANS-CAN 8*
BOULET TEMPO CINDY EX-CAN
BOULET CHIEFTAIN SONIQUA TB-85-4ANS-CAN
BOULET EMPEROR AMOS SONIQUE TB-85-3ANS-CAN 2*
BOULET TENSEN AMOS SONIA TB-85-3ANS-CAN 3*
GAUTHELLE TENSEN SONA TB-85-3ANS-CAN 1*

FARNEAR DELTA-LAMBDA-ET PB

HO 840 M3125993715 B&W *POF*A 1A2*CDF*CVF*RD
CAN-GVÉE avr* 23 99%Fiab GLPI 3689/97%
Kg L 1251/78% G 61/71% %G0,10 PRO\$
RM 103 P 57/82% %P0,11 3004
CAN-GVÉE avr* 23 98%Fiab CONF 14/99%
SM 10 P/M 12 PL 6 Cr 7
Data Progéniture: 2239 Filles: 89,00% BP+
73EX 816TB 1110BP 237B 3P
2122 FILLES ÉM moy. 13404 541 4,0 439 3,3
ÉM moy. L 253 G277 P 265

MR MOGUL DELTA 1427-ET PB

HOUSAM72128216 B&W *A 1A2*CDF*CVF*RDF*BYF*
CAN-GVÉE avr* 23 99%Fiab GLPI 3143/98%
Kg L 805 G 50 %G0,16 P 30 %P0,02
CAN-GVÉE avr* 23 99%Fiab CONF 3

EDG LORETTE UNO 2198-ET

HOUSAF72437745 ET B: 25 avr 2013
EX-91-5 ANS-USA
04-02 305 13821 562 4,1 489 3,5
330 14361 585 4,1 512 3,6
3 LACT: 39735 1518 3,8 1431 3,6 KG

MOUNTFIELD SSI DCY MOGUL-ET PB

HO 840 M3006972816 B&W *POF*A 1A2*CDF*CVF*RD
EX-93-7 ANS-USA EXTRA 15
MISS OCD ROBST DELICIOUS-ET PB
HO 840 F3006989479 B&W ET B: 28 janv 2011
TB-87-3 ANS-USA

AMIGHETTI NUMERO UNO ET PB

HOITAM17990915143 B&W *POF*A 1A2*CVF*RDF*B
EX-90-3 ANS-HUN ST 15

VELTHUIS SNOWMAN LORRETTE-ETS PB

HOCANF1294716 B&W ETM B: 19 avr 2011
TB-86-3 ANS-USA

BOULET JACOBY CORTINA PB

HOCANF110942763 B&W *A 1A2*AA*VRF*CDF*RDF*
EX-93-5 ANS-CAN
SM:94 (AV: 9 HAA: 8 LAA: 9) P/M: 92 PL: 94 Cr: 34
CAN-GVÉE avr* 23 83%Fiab IPVG 2370/80%
Kg L 630/10% G-15/15% %G0,08 PRO\$
RM 101 P-27/3% %P-0,05 -462
CAN-GVÉE avr* 23 81%Fiab CONF 7/88%
SM 2 P/M 8 PL 4 Cr 11
02-02 305 10615 439 4,1 362 3,4
307 10678 441 4,1 364 3,4
MCR 265 297 285
03-02 305 9598 408 4,3 318 3,3
MCR 206 239 215
04-04 305 12934 530 4,1 422 3,3
MCR 261 291 271
3 LACT: 36049 1500 4,2 1205 3,3 KG
MCR Moy. L244(- 2) G276(16) P257(- 1)
M.H. GRANDE RICHMOND 2022
3E 4 ans VICTORIAVILLE 2022

CYCLE DOORMAN JACOBY-ET PB

HO 840 M3013614066 B&W *POF*A 2A2*CVF*RDF*BY
EX-90-3 ANS-USA
CAN-GVÉE avr* 23 99%Fiab GLPI 2409/98%
Kg L 709 G-23 %G0,05 P-38 %P-0,11
CAN-GVÉE avr* 23 99%Fiab CONF 9

BOULET PRONTO CHALE PB

HOCANF106057307 B&W ET B: 19 déc 2009
EX-92-2 E-CAN 3*(4/13)
04-00 305 14082 561 4,0 439 3,1
365 16177 646 4,0 516 3,2
MCR 276 298 271
05-07 305 12019 510 4,2 372 3,1
MCR 240 273 233
06-09 305 13564 532 3,9 441 3,3
MCR 248 261 258
4 LACT: 56525 2319 4,1 1864 3,3 KG
MCR Moy. L244(1) G267(0) P248(0)
3E 4 ans BELLE CHASSE 2014

VAL-BISSON DOORMAN PB

HOCANM107281711 B&W *POF*A 2A2*CDF*CVF*RDF
EX-90-5 ANS-CAN ST 16

BRYERSQUART GCHIP JAIL-P-ET PB

HOUSAF71402418 B&W *POR*RDC B: 17 mai 2012
EX-90-3 ANS-USA

WINDY-KNOLL-VIEW PRONTO-ET PB

HOUSAM132815961 B&W *A 2A2*CVF*RDF*BYF*BLF
EX-95-5 ANS-USA

BOULET LHEROS CHALY PB

HOCANF101344850 B&W *BRC B: 15 mars 2003
TB-89-4 ANS-CAN 25*(0/126)
04-01 305 16308 727 4,5 504 3,1
365 17610 776 4,4 558 3,2
MCR 338 408 329
4 LACT: 45484 1917 4,2 1497 3,3 KG
MCR Moy. L214(13) G245(30) P217(7)
NOM. ALL-QUEBEC 4 ans 2007
GRANDE RÉ. GRANDE MONTMAGNY & 1RE 4 ans 2007
GRANDE BELLE CHASSE 2007 & M.H. 2005



KEM-AM GC DIGIT VG-89

M.H. All-Canadian 2022
Championne Intermédiaire et Grande Championne Victoriaville 2022
2^e mère | 2nd Dam



Lot de 4 embryons de DEEDEE x LAMBDA (Sem. sexée)

CAN-MP avr* 23 IPV MP 3098
KG L 307 G 22 %G0,09
RM 102 P 17 %P0,06
CAN-MP avr* 23 CONF 11
SM 9 P/M 9 PL 4 Cr 5

Consigné Par:
FERME BEAUDOIN
Tél: 819-357-6678 Téléc: 819-858-2788
NORMLUCK HOLSTEIN
Tél: 819-350-1009

4e-12e Mère maternelle
MS D APPLE DANIELLE-RED EX-95-USA
MS DELICIOUS APPLE-RED EX-94-USA
KHW REGIMENT APPLE-RED-ET EX-96-4E-USA 40*
KAMPS-HOLLOW ALTITUDE-ET EX-95-2E-USA 2*
CLOVER-MIST ALISHA-ET EX-93-3E-USA
CLOVER-MIST AUGY STAR-ET EX-94-4E-USA
D-R-A AUGUST EX-96-4E-USA
D-R-A IDEAL PRECIOUS LEADER EX-90-2E-USA
D-R-A PRINCESS LAD LEADER EX-90-3E-USA

FARNEAR DELTA-LAMBDA-ET PB

HO840M3125993715 B&W *POF*A 1A2*CDF*CVF*RD
CAN-GVÉE avr* 23 99%Fiab GLPI 3689/97%
Kg L 1251/78% G 61/71% %G0,10 PRO\$
RM 103 P 57/82% %P0,11 3004
CAN-GVÉE avr* 23 98%Fiab CONF 14/99%
SM 10 P/M 12 PL 6 Cr 7
Data Progéniture: 2239 Filles: 89,00% BP+
73EX 816TB 1110BP 237B 3P
2122 FILLES ÉM moy. 13404 541 4,0 439 3,3
ÉM moy. L 253 G277 P 265

MR MOGUL DELTA 1427-ET PB

HOUSAM72128216 B&W *A 1A2*CDF*CVF*RDF*BYF*
CAN-GVÉE avr* 23 99%Fiab GLPI 3143/98%
Kg L 805 G 50 %G0,16 P 30 %P0,02
CAN-GVÉE avr* 23 99%Fiab CONF 3

EDG LORETTE UNO 2198-ET

HOUSAF72437745 ET B: 25 avr 2013
EX-91-5 ANS-USA
04-02 305 13821 562 4,1 489 3,5
330 14361 585 4,1 512 3,6
3 LACT: 39735 1518 3,8 1431 3,6 KG

MOUNTFIELD SSI DCY MOGUL-ET PB

HO840 M3006972816 B&W *POF*A 1A2*CDF*CVF*RD
EX-93-7 ANS-USA EXTRA' 15
MISS OCD ROBST DELICIOUS-ET PB
HO 840 F3006989479 B&W ET B: 28 janv 2011
TB-87-3 ANS-USA

AMIGHETTI NUMERO UNO ET PB

HOITAM17990915143 B&W *POF*A 1A2*CVF*RDF*B
EX-90-3 ANS-HUN ST' 15

VELTHUIS SNOWMAN LORRETTE-ETS PB

HOCANF11294716 B&W ETM B: 19 avr 2011
TB-86-3 ANS-USA

KEN-AM DEEDEE-ET PB

HO840 F3210108428 B&W *RDC ET B: 05 mars 20
CAN-MP avr* 23 46%Fiab IPV MP 2506/44%
Kg L 638/9% G-17/13% %G0,07 PRO\$
RM 100 P-23/5% %P0,00 126
CAN-MP avr* 23 45%Fiab CONF 8/92%
SM 8 P/M 5 PL 1 Cr 2

RIVERDOWN UNSTOPABULL PB

HOCANM11801450 R&W *A 1A1*CDF*CVF*BYF*BLF*
CAN-GVÉE avr* 23 99%Fiab GLPI 2565/95%
Kg L-372 G-33 %G0,16 P-24 %P0,09
CAN-GVÉE avr* 23 97%Fiab CONF 7

KEN-AM GC DIGIT PB

HO840 F3210108415 B&W *A 2A2*AA*VRF*CDC*RDF
TB-88-2 ANS-USA TB-89-3 ANS-CAN
02-01 305 13020 605 4,7 465 3,6
306 13056 607 4,7 466 3,6
MCR 330 414 372
03-01 P86 11860 582 4,9 425 3,6
PMCR 260 346 293
2 LACT: 17173 790 4,6 608 3,5 KG
MCR Moy. L295 (59) G380 (122) P333 (84)
1 Supérieure Lactations
HM. ALL-CANADIAN 2 ans hiver 2022
GRANDE VICTORIAVILLE & CHAMP. INTERM. CHAMP. INTERM. 2022
3E 3 an senior QUEBEC SPRING 2023

DYMENTHOLM MR APPLES AVALANCHE PB

HOCANM11957107 B&W *RDC*CVF*BYF*BLF*DPF MB
CHERRY CREST THATS NEAT PB
HOCANF11432171 B&W *RDC B: 03 déc 2012
EX-91-3 E-CAN 7*(5/32)

MR CHASSITY GOLD CHIP-ET PB

HOUSAM140145553 B&W *POF*A 1A2*CVF*RDF*BYF
EX-94-6 ANS-USA ST' 14
MS DANIELLE HYP DAPHNEY-ET
HO840F3132415881 B&W *RDC*BLF*DPF ET B: 07
EX-91-2 E-USA
Data Progéniture: 0EX 1TB 0BP 0B 0P
1 FILLES ÉM moy. 16250 763 4,7 572 3,5
ÉM moy. L 307 G391 P 346

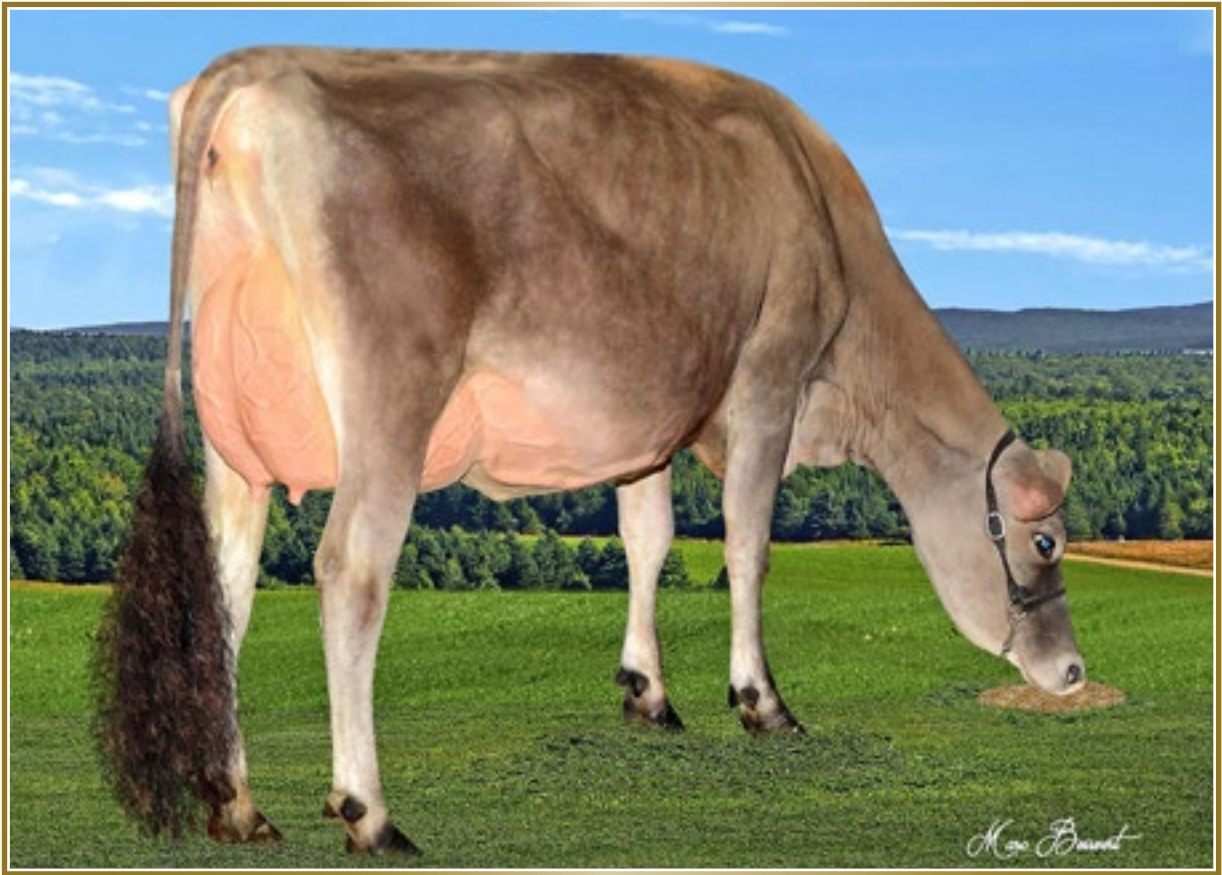

ELEGANCE JOEL FASHION VG-88

Rés. Tout-Québec 2019

2° 2 ans Sr ON Summer Show 2019

3° 2 ans Sr Suprême Laitier 2019

2° 2 Sr et Champ. Intermédiaire de rés. Expo-printemps du Québec 2019

Mère | Dam



**DURHAM BN JPB FAMOUS ET
JECANF 111345678 - PUREBRED**

GPA:(04/23) -424M, +4F,+0.35% -8P,+0.11% RPT.70%
CAN-ETA:(04/23) +16(PA) FC,61% RPT,99 RK, +1468(PA)
GLPI, +431 PRO\$
MR :94(PA), Inbr.Coeff. +5.93%, R-Value: +15%

BORN: June 06, 2021
BREEDER: Ferme Beaudoin, Jesse Bradley & Best Nord Holstein, Durham Sud, QC
OWNER: Ferme Beaudoin, Jesse Bradley & Best Nord Holstein, Durham Sud, QC

VÊLÉ | FRESH 23 MAI 2023
SAILLIE | BRED 11 JUILLET 2023 X MAVERICK (SEM. SEXÉE)

**SIRE
ST-LO VIDEO ET**

JECANM 110644826
CAN-GEBV:(04/23) +299M, +33F,+0.22% +24P,+0.16% RPT.97%

CAN-ETA:(04/23) +15 FC,92% RPT,99 RK, +1603 GLPI, +1755 PRO\$
MR :91, Inbr.Coeff. +8.33%, R-Value: +16%
273 prog class 113 VG, 137 GP, 22 G, 1 F, GP+92%

**DAM
ELEGANCE JOEL FASHION - VG 88 (2-11)**

JECANF 110134441 Rump: 89, MS: 87, F&L: 89, DS: 90
1 11 305 7222 414 5.73 281 3.89(286 307 293)SA

4 4 305 8811 459 5.21 334 3.79(263 254 263)
2 LACT: 21385M, 1190F,5.56% 860P,4.02%
AVG. BCA:275M, 281F, 278P
CAN-GEBV:(04/23) -664M, -27F,+0.11% -28P,-0.01% RPT.75%
CAN-ETA:(04/23) +13 FC,66% RPT,99 RK, +1256 GLPI, - 737 PRO\$
MR :96, Inbr.Coeff. +4.88%, R-Value: +14%

Réserve Tout-Québec, Senior 2-Yr-Old, Tout-Québec 2019
Silver Award, NOVEMBER 2019
3rd Senior 2-Yr-Old, Le Suprême Laitier 2019
2nd Senior 2-Yr-Old, Ontario Summer Show 2019

3RD DAM 8853181 DUTCHOLM EXTREME FRANKIE EX 91 (8-1)
4TH DAM 10201299 AVONLEA BOOKMAKER FRECKLE-ET (ENL 1H) VG 86 (5-3)
5TH DAM 523408 AVONLEA TITLE'S MELISSA 16S (ENL 16S) EX (4-8)
6TH DAM 501969 JOLIVOIR A AND H A TO Z MEDITH EX 92 (4-7)
7TH DAM 473598 JOLIVOIR JUBILE HEDITH 6H VG 85 (3-5)

BUSHLEA PN VIRAL ET

JEAUSM 705410
CAN-GEBV:(04/23) +58M, +48F,+0.58% +18P,+0.21% RPT.98%
CAN-ETA:(04/23) +7 FC,95% RPT,91 RK, +1545 GLPI, +1118 PRO\$
MR :90, Inbr.Coeff. +4.44%, R-Value: +16%

ST-LO TOPEKA DARLIA - EX 92 (5-8)

JECANF 108145003
2 1 305 6729 366 5.44 254 3.77(258 261 257)
3 6 305 8697 486 5.59 310 3.56(302 306 284)SA
4 10 305 8310 471 5.67 328 3.95(239 251 248)
3 LACT: 30505M, 1750F,5.74% 1185P,3.88%
AVG. BCA:266M, 273F, 263P +27M +62F +28P
2 prog class 1 VG, 1 GP, GP+100%
Silver Award, AUGUST 2017

GUIMO JOEL ET - VG 85 (6-0)

JECANM 106797223
CAN-GEBV:(04/23) -580M, -24F,+0.09% -12P,+0.14% RPT.99%
CAN-ETA:(04/23) +15 FC,98% RPT,99 RK, +1345 GLPI, -356 PRO\$
MR :96, Inbr.Coeff. +4.08%, R-Value: +17%

ELEGANCE BELGEN FEVER ET - SUP-EX 93-6E (11-3) - 2*

JECANF 106760705
5 1 305 8859 445 5.02 354 4.00(0 0 0)
6 1 304 8826 419 4.75 327 3.70(0 0 0)
8 2 305 9153 489 5.34 353 3.86(256 259 260)
8 LACT: 65939M, 3493F,5.30% 2551P,3.87%
AVG. BCA:234M, 236F, 231P -27M -16F -38P
3 prog class 1 EX, 1 VG, 1 GP, GP+100%
Lifetime Production Award, DECEMBER 2022
2 STAR BROOD COW, SEPTEMBER 2020
Tout-Quebec Mature Cow, Tout-Quebec Jersey 2017

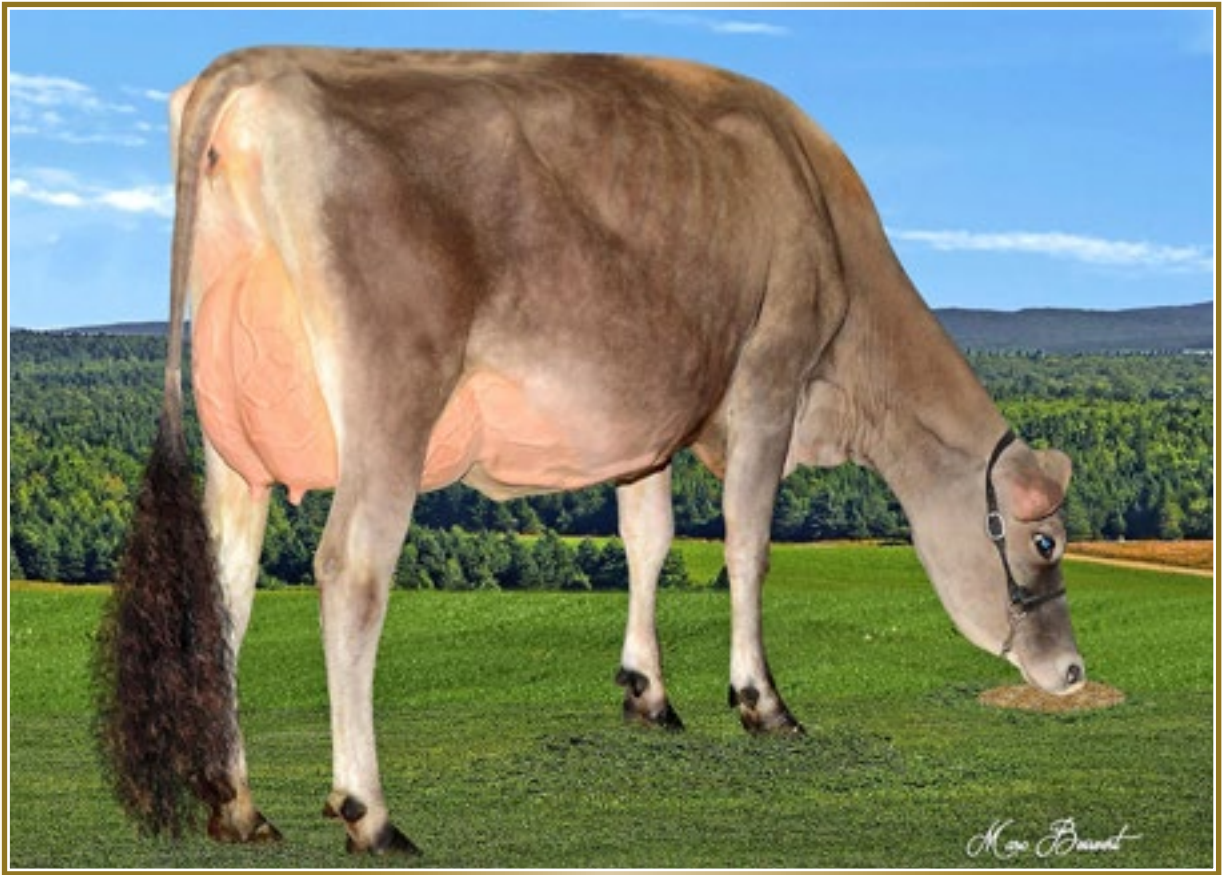

ELEGANCE JOEL FASHION VG-88

Rés. Tout-Québec 2019

2° 2 ans Sr ON Summer Show 2019

3° 2 ans Sr Suprême Laitier 2019

2° 2 Sr et Champ. Intermédiaire de rés. Expo-printemps du Québec 2019

Mère | Dam



**DURHAM BN JPB FASHION ET
JECANF 111345679 - PUREBRED**

GPA:(04/23) -250M, -6F,+0.10% -10P,+0.01% RPT.71%
CAN-ETA:(04/23) +17(PA) FC.62% RPT,99 RK, +1422(PA)
GLPI, +253 PRO\$
MR :94(PA), Inbr.Coeff. +5.93%, R-Value: +15%

**SIRE
ST-LO VIDEO ET**

JECANM 110644826
CAN-GEBV:(04/23) +299M, +33F,+0.22% +24P,+0.16% RPT.97%

CAN-ETA:(04/23) +15 FC,92% RPT,99 RK, +1603 GLPI, +1755 PRO\$
MR :91, Inbr.Coeff. +8.33%, R-Value: +16%
273 prog class 113 VG, 137 GP, 22 G, 1 F, GP+92%

**DAM
ELEGANCE JOEL FASHION - VG 88 (2-11)**

JECANF 110134441 Rump: 89, MS: 87, F&L: 89, DS: 90
1 11 305 7222 414 5.73 281 3.89(286 307 293)SA

4 4 305 8811 459 5.21 334 3.79(263 254 263)
2 LACT: 21385M, 1190F, 5.56% 860P, 4.02%
AVG. BCA:275M, 281F, 278P
CAN-GEBV:(04/23) -664M, -27F,+0.11% -28P,-0.01% RPT.75%
CAN-ETA:(04/23) +13 FC,66% RPT,99 RK, +1256 GLPI, - 737 PRO\$
MR :96, Inbr.Coeff. +4.88%, R-Value: +14%

Réserve Tout-Québec, Senior 2-Yr-Old, Tout-Québec 2019
Silver Award, NOVEMBER 2019
3rd Senior 2-Yr-Old, Le Supreme Laitier 2019
2nd Senior 2-Yr-Old, Ontario Summer Show 2019

3RD DAM 8853181 DUTCHOLM EXTREME FRANKIE EX 91 (8-1)
4TH DAM 10201299 AVONLEA BOOKMAKER FRECKLE-ET (ENL 1H) VG 86 (5-3)
5TH DAM 523408 AVONLEA TITLE'S MELISSA 16S (ENL 16S) EX (4-8)
6TH DAM 501969 JOLIVOIR A AND H A TO Z MEDITH EX 92 (4-7)
7TH DAM 473598 JOLIVOIR JUBILE HEDITH 6H VG 85 (3-5)

BORN: June 15, 2021
BREEDER: Ferme Beaudoin, Jesse Bradley & Best Nord Holstein, Durham Sud, QC
OWNER: Ferme Beaudoin, Jesse Bradley & Best Nord Holstein, Durham Sud, QC

VÊLÉ | FRESH 19 AVRIL 2023
SAILLIE | BRED 11 JUILLET 2023 X MAVERICK (SEM. SEXÉE)

BUSHLEA PN VIRAL ET

JEAUSM 705410
CAN-GEBV:(04/23) +58M, +48F,+0.58% +18P,+0.21% RPT.98%
CAN-ETA:(04/23) +7 FC,95% RPT,91 RK, +1545 GLPI, +1118 PRO\$
MR :90, Inbr.Coeff. +4.44%, R-Value: +16%

ST-LO TOPEKA DARLIA - EX 92 (5-8)

JECANF 108145003
2 1 305 6729 366 5.44 254 3.77(258 261 257)
3 6 305 8697 486 5.59 310 3.56(302 306 284)SA
4 10 305 8310 471 5.67 328 3.95(239 251 248)
3 LACT: 30505M, 1750F, 5.74% 1185P, 3.88%
AVG. BCA:266M, 273F, 263P +27M +62F +28P
2 prog class 1 VG, 1 GP, GP+100%
Silver Award, AUGUST 2017

GUIMO JOEL ET - VG 85 (6-0)

JECANM 106797223
CAN-GEBV:(04/23) -580M, -24F,+0.09% -12P,+0.14% RPT.99%
CAN-ETA:(04/23) +15 FC,98% RPT,99 RK, +1345 GLPI, - 356 PRO\$
MR :96, Inbr.Coeff. +4.08%, R-Value: +17%

ELEGANCE BELGEN FEVER ET - SUP-EX 93-6E (11-3) - 2*

JECANF 106760705
5 1 305 8859 445 5.02 354 4.00(0 0 0)
6 1 304 8826 419 4.75 327 3.70(0 0 0)
8 2 305 9153 489 5.34 353 3.86(256 259 260)
8 LACT: 65939M, 3493F, 5.30% 2551P, 3.87%
AVG. BCA:234M, 236F, 231P -27M -16F -38P
3 prog class 1 EX, 1 VG, 1 GP, GP+100%
Lifetime Production Award, DECEMBER 2022
2 STAR BROOD COW, SEPTEMBER 2020
Tout-Quebec Mature Cow, Tout-Quebec Jersey 2017



RESCATOR COLTON BABY EX-91 3E

Vache adulte pour 2023

En vente | She sells



**RESCATOR COLTON BABY
JECANF 109682872 - PUREBRED - EX 91-3E (7-1)**

Rump: 86, MS: 93, F&L: 90, DS: 91
 1 9 305 6489 357 5.50 241 3.71(265 275 259)
 3 0 305 6975 383 5.49 280 4.01(229 232 241)
 4 4 305 8967 459 5.12 350 3.90(274 258 282)
 5 10 305 9477 494 5.21 368 3.88(267 259 275)
 7 0 145 7409 418 5.64 299 4.04(201 214 215)(Proj)
 5 LACT: 38704M, 2097F, 5.42% 1520P, 3.93%
 AVG. BCA: 259M 256F, 264P

BORN: December 21, 2015
BREEDER: Ferme Rescator Inc, Palmarolle, QC 819-787-2469 JEAN SEBASTIEN
OWNER: Ferme Beaudoin Senc, Durham Sud, QC

VÊLÉ | FRESH 12 JANVIER 2023
 DUE 22 JANVIER 2024 X VIRAL

**SIRE
CHILLI ACTION COLTON-ET**

JEUSAM 66738335
 CAN-GEV:(04/23) -675M, +6F, +0.56% -15P, +0.15% RPT. 98%

CAN-ETA:(04/23) +13 FC, 96% RPT, 99 RK, +1529 GLPI, + 548 PRO\$
 MR :96, Inbr.Coeff. +5.17%, R-Value: +15%
 554 prog class 92 EX, 228 VG, 191 GP, 43 G, GP+92%

**DAM
RESCATOR MINISTER BUBBA - VG 86 (4-1) - 1***

JECANF 108832301 Rump: 88, MS: 85, F&L: 88, DS: 85
 1 10 271 4257 224 5.26 163 3.83(167 165 168)

2 9 305 6524 364 5.58 254 3.89(220 228 227)
 3 11 260 6549 359 5.48 254 3.88(197 199 202)
 4 LACT: 19561M, 1077F, 5.51% 757P, 3.87%
 AVG. BCA: 195M, 197F, 199P -25M -21F -24P
 CAN-EBV:(04/23) -854M, -18F, +0.39% -31P, +0.04% RPT.68%
 CAN-ETA:(04/23) +4 FC, 46% RPT, 66 RK, +1302 LPI, -461 PRO\$
 MR :100, Inbr.Coeff. +5.82%, R-Value: +11%
 3 prog class 1 EX, 1 VG, 1 GP, GP+100%
 1 STAR BROOD COW, AUGUST 2021

- 3RD DAM 106256502 RESCATOR SENIOR BABY
- 4TH DAM 8700953 HURONIA CONNECT GORGEOUS 8M (UZA 8M) VG 86 (5-5)
- 5TH DAM 583691 HURONIA TITLE GEORGETTE 42B ET (UZA 42B) VG 85 (3-1)
- 6TH DAM 469354 AVONLEA MASTER'S GLORY EX 92 (4-4)
- 7TH DAM 452034 AVONLEA SLEEPING GOLD VG 86 (4-8)
- 8TH DAM 439095 AVONLEA ADVANCE GOLDIE VG 88 (2-8)
- 9TH DAM 412193 AVONLEA RECORDS GOLDEN FAIRY SUP-EX 90 (12-0)

FOREST GLEN AVERY ACTION-ET

JEUSAM 111023978
 CAN-GEV:(04/23) +190M, -19F, -0.39% -4P, -0.15% RPT.99%
 CAN-ETA:(04/23) +4 FC, 97% RPT, 75 RK, +1198 GLPI, -117 PRO\$
 MR :100, Inbr.Coeff. +3.46%, R-Value: +15%

FAMILY HILL CONNECTION CHILLI-ET - EX 91 (3-7)

JEUSAF 114535186
 1 LACT: 7982M, 607F, 7.60% 315P, 3.95%
 7 prog class 4 EX, 2 VG, 1 GP, GP+100%

SELECT-SCOTT MINISTER -ET - EX 90 (3-6)

JECANM 101483843
 CAN-GEV:(04/23) -1403M, -57F, +0.25% -52P, +0.04% RPT.99%
 CAN-ETA:(04/23) +10 FC, 97% RPT, 97 RK, +1110 GLPI, - 1361 PRO\$
 MR :96, Inbr.Coeff. +2.00%, R-Value: +8%

RESCATOR VINCENT BUMBA - GP 83 (2-3)

JECANF 107495191
 1 11 305 5877 297 5.05 213 3.62(233 222 222)
 2 LACT: 17779M, 896F, 5.04% 648P, 3.64%
 AVG. BCA: 239M, 217F, 221P +27M +16F +13P
 1 prog class 1 VG, GP+100%



2 doses TATOO (sexée)

DUCKETT CRUSH TATOO-ET PB

HOCANM3137052923 B&W *POF*A 1A2*CDF*CVF*RD
 CAN-GEBV Apr* 23 98%Rel GLPI 2692/95%
 KG M-411/11% F-34/1% %F-0.15 PRO\$
 MR 103 P- 7/6% %P 0.06 609
 CAN-GEBV Apr* 23 97%Rel CONF 14/99%
 MS 12 F&L 10 DS 5 RP 13
 Progeny Data: 818 Daus: 95.00% GP+
 12EX 409VG 359GP 38G 0F
 877 DAUS ME AVG: 12138 476 3.9 396 3.3
 AVG BCA: M229 F 244 P 239

MAVERICK-I CRUSH PB

HOCANM12042760 B&W *A 1A2*CDF*CVF*BYF*BLF*
 CAN-GEBV Apr* 23 98%Rel GLPI 2658/95%
 KG M-709 F-49 %F-0.18 P-8 %P 0.13
 CAN-GEBV Apr* 23 96%Rel CONF 11

DUCKETT G CHIP TOKYO-ET PB

HOUSAF72366991 B&W *BLF*DPF ET
 EX-93-3 YR-USA
 03-09 305 12773 489 3.8 432 3.4
 365 14937 579 3.9 516 3.5

VAL-BISSON DOORMAN PB

HOCANM107281711 B&W *POF*A 2A2*CDF*CVF*RDF
 EX-90-5 YR-CAN ST' 16

EDG CLAIRE CLING-ET PB

HOUSAF71494758 B&W ET B: 26 May 2012
 VG-85-2 YR-CAN 11*(4/51)

MR CHASSITY GOLD CHIP-ET PB

HOUSAM140145553 B&W *POF*A 1A2*CVF*RDF*BYF
 EX-94-6 YR-USA ST' 14

VANGO DURHAM TREASURE PB

HOUSAF135490787 B&W B: 08 Oct 2003



1 dose X DOORMAN (sexée)

VAL-BISSON DOORMAN PB

HOCANM107281711 B&W *POF*A 2A2*CDF*CVF*RD
 EX-90-5 ANS-CAN ST' 16
 P/M: 90 PL: 92 Cr: 86
 CAN-GVÉE avr* 23 99%Fiab GLPI 2756/99%
 Kg L- 473/9% G 14/21% %G 0,28 PRO\$
 RM 105 P 15/22% %P 0,26 578
 CAN-GVÉE avr* 23 99%Fiab CONF 8/94%
 SM 6 P/M 5 PL 8 Cr - 1
 Data Progéniture: 17145 Filles: 89,00% BP+
 1550 EX 6746 TB 7090 BP 1728 B 31P
 18115 FILLES ÉM moy. 12249 502 4,1 408 3,3
 ÉM moy. L 231 G 257 P 247

DE-SU 521 BOOKEM-ET PB

HOUSAM66636657 B&W *POF*A 2A2*CVF*RDF*BYF*
 EX-90-8 ANS-USA
 CAN-GVÉE avr* 23 99%Fiab GLPI 2865/99%
 Kg L 833 G 17 %G 0,13 P 38 %P 0,08
 CAN-GVÉE avr* 23 99%Fiab CONF 1

VAL-BISSON SHOTTLE IMELDA PB

HOCANF106173432 B&W *CVF*BYF*BLF*DPF ET
 EX-91-6 ANS-CAN EX-94-7 ANS-USA 11*(7/49)
 04-03 305 15535 578 3,7 549 3,5
 365 18373 703 3,8 660 3,6
 MCR 304 307 343
 3 LACT: 41750 1774 4,2 1557 3,7 KG

ENSENADA TABOO PLANET-ET PB

HOUSAM60597003 B&W *POF*A 2A2*CDF*CVF*RDF*
 EX-92-14 ANS-USA EXTRA' 12 GM' 11

CLEAR-ECHO 822 RAMO 1199-ET PB

HOUSAF61765027 B&W *BLF ET N: 17 oct 2004
 TB-86-2 ANS-USA DOM

PICSTON SHOTTLE-ET PB

HOGBRM598172 B&W *CVF*BYF*BLF*MFF ET
 EX-96-7 ANS-GBR GM'10 EXTRA' 09

VAL-BISSON GOLDWYN MAYA PB

HOCANF03857739 B&W *CVF*BLF ET
 TB-88-6 ANS-CAN 41*(5/202)



3 doses GOLDWYN

BRAEDALE GOLDWYN PB

HOCANM10705608 B&W *A 1A2*CDC*CVF*BYF*BLF
 BP-84-8 ANS-CAN GM'12 EXTRA' 05
 P/M: 83 PL: 84 Cr: 87
 CAN-GVÉE avr* 23 99%Fiab GLPI 2612/99%
 Kg L- 682/6% G 0/11% %G 0,24 PRO\$
 RM 102 P- 10/5% %P 0,11 264
 CAN-GVÉE avr* 23 99%Fiab CONF 4/78%
 SM 3 P/M 5 PL 3 Cr 0
 Data Progéniture: 37482 Filles: 87,00% BP+
 3730 EX 14322 TB 14584 BP 4568 B 278 P
 39270 FILLES ÉM moy. 11533 459 4,0 371 3,2
 ÉM moy. L 218 G 235 P 224

SHOREMAR JAMES PB

HOCANM5902195 B&W *A 1A1*CVF*BLF
 BP-81-2 ANS-CAN EXTRA' 98
 CAN-GVÉE avr* 23 99%Fiab GLPI 1522/99%
 Kg L- 1515 G-39 %G 0,17 P-30 %P 0,18
 CAN-GVÉE avr* 23 99%Fiab CONF -7

BRAEDALE BALER TWINE PB

HOCANF6860888B&W *BLF ETM N: 08 nov 1997
 TB-86-2 ANS-CAN 34*(27/146)
 02-01 305 12096 591 4,9 402 3,3
 365 14019 690 4,9 477 3,4
 MCR 299 397 314
 1 LACT: 27051 1359 5,0 1005 3,7 KG

MARK CJ GILBROOK GRAND ET PB

HOCANM393207 B&W *BLF*MFF ET
 TB-86-5 ANS-CAN EXTRA' 93
STELBRO JENINE AEROSTAR PB
 HOCANF5337384 B&W *BLF N: 23 févr 1991
 TB-85-4 ANS-CAN

MAUGHLIN STORM PB

HOCANM5457798 B&W *A 2A2*CDC*CVF*BRC*BLF ET
 EX-CAN EXTRA' 96

BRAEDALE GYPSY GRAND PB

HOCANF5912235 B&W N: 20 sept 1993
 TB-88-5 ANS-CAN 37*(0/185)

S4

4 doses ASHBY (sexée)

ST GEN D-LAMBDA ASHBY-ET PB

HO840M3132353099 B&W *A 2A2*CDF*CVF*BYF*BL
 CAN-GVÉE avr* 23 97%Fiab GLPI 3312/92%
 Kg L- 658/6% G 64/74% %G 0,78 PRO\$
 RM 102 P 30/42% %P 0,43 1995
 CAN-GVÉE avr* 23 94%Fiab CONF 8/94%
 SM 4 P/M 17 PL - 2 Cr 6
 Data Progéniture: 521 Filles: 89,00% BP+
 0EX 110TB 354BP 56B 1P
 452 FILLES ÉM moy. 12177 527 4,3 415 3,4

FARNEAR DELTA-LAMBDA-ET PB

HO840M3125993715 B&W *POF*A 1A2*CDF*CVF*RD
 CAN-GVÉE avr* 23 99%Fiab GLPI 3689/97%
 Kg L 1251 G 61 %G 0,10 P 57 %P 0,11
 CAN-GVÉE avr* 23 98%Fiab CONF 14

CHARPENTIER SILVER ADELE PB

HOCANF109565459 B&W ET N: 08 mai 2015
 01-11 305 6550 291 4,4 252 3,8
 KG M 85 F 60 %F 0,48 P 32 %P 0,23
 341 7158 323 4,5 276 3,9
 1 LACT: 7158 323 4,5 276 3,9 KG

MR MOGUL DELTA 1427-ET PB

HOUSAM72128216 B&W *A1A2*CDF*CVF*BYF*BLF*
EDG LORETTE UNO 2198-ET
 HOUSAF72437745 ET N: 25 avr 2013
 EX-91-5 ANS-USA

SEAGULL-BAY SILVER-ET PB

HOUSAM72156794 B&W *A1A2*CDF*CVF*BYF*BLF*
CHARPENTIER MCCUTCHEN AMAZOO PB
 HOCANF108082692 B&W ET N: 01 juin 2013
 TB-87-3 ANS-CAN 3*(0/18)

S5

5 doses SIDEKICK (sexée)

WALNUTLAWN SIDEKICK PB

HOCANM2508113 B&W *A 2A2*CDF*CVF*BYF*BLF*
 VG-85-2 YR-CAN
 F&L: 81 DS: 89 RP: 87
 CAN-GEV Apr* 23 99%Rel GLPI 3042/98%
 KG M-1562/0% F 9/17% %F 0,63 PRO\$
 MR 104 P-16/3% %P 0,32 779
 CAN-GEV Apr* 23 99%Rel CONF 15/99%
 MS 12 F&L 6 DS 11 RP 10
 Progeny Data: 4295 Daus: 90,00% GP+
 73EX 1617 VG 2202 GP 397 G 6F
 4342 DAUS ME AVG: 11936 508 4,3 402 3,4

WILLSBRO ABBOTT PB

HOGBRF88380500583 B&W *A 2A2*CDC*CVF*BYF*
 CAN-GEV Apr* 23 99%Rel GLPI 3162/97%
 KG M 85 F 60 %F 0,48 P 32 %P 0,23
 CAN-GEV Apr* 23 98%Rel CONF 6

WALNUTLAWN MCCUTCHEN SUMMER PB

HOCANF1120480 B&W ET B: 11 Feb 2013
 EX-94-2 E-CAN EX- 95-8 YR-USA 11*(7/48)
 01-10 305 10438 476 4,6 336 3,2
 365 12248 561 4,6 403 3,3
 BCA 267 331 269
 3 LACT: 27218 1225 4,5 854 3,1 KG

STE ODILE SATISFACTION PB

HOCANM107684748 B&W *A2A2*CVF*BYF*BLF ET
WILLSBRO MOGUL AMBER ET PB
 HOGBRF12416103 B&W ET B:21 Nov 2012

DE-SU BKM MCCUTCHEN 1174-ET PB

HOUSAM9990138 B&W *POF*A 1A2*CDF*CVF*BYF*BLF*
 EX-93-4 YR-USA ST' 15
MISTY SPRINGS LAVANGUARD SUE PB
 HOCANF979603 B&W *BYF ET B: 16 Aug 2009
 VG-89-4 YR-CAN 13*(0/65)

S6

2 doses DEMPSEY

LIRR DREW DEMPSEY PB

HOUSAM61083609 B&W *POF*A 1A1*CDC*CVF*BYF*BLF*
 EX-93-11 ANS-USA EXTRA' 11
 CAN-GVÉE avr* 23 99%Fiab GLPI 2688/99%
 Kg L- 807/4% G-7/8% %G 0,21 PRO\$
 RM 106 P-3/8% %P 0,20 359
 CAN-GVÉE avr* 23 99%Fiab CONF 8/94%
 SM 4 P/M 8 PL 7 Cr 5
 Data Progéniture: 18050 Filles: 88,00% BP+
 1616 EX 6464 TB 7846 BP 2087 B 37P
 19170 FILLES ÉM moy. 11959 477 4,0 391 3,3
 ÉM moy. L 226 G 244 P 236

BRAEDALE GOLDWYN PB

HOCANM10705608 B&W *A 1A2*CDC*CVF*BYF*BLF*
 BP-84-8 ANS-CAN GM'12 EXTRA' 05
 CAN-GVÉE avr* 23 99%Fiab GLPI 2612/99%
 Kg L- 682 G 0 %G 0,24 P-10 %P 0,11
 CAN-GVÉE avr* 23 99%Fiab CONF 4

KERNDT SNEEZY DERRY DREW PB

HOUSAF207658039 B&W N: 07 mars 2002
 TB-88-5 ANS-USA
 03-08 305 12415 464 3,7 395 3,2
 365 14130 540 3,8 460 3,3
 3 LACT: 51044 2008 3,9 1650 3,2 KG

SHOREMAR JAMES PB

HOCANM5902195 B&W *A 1A1*CVF*BLF
 BP-81-2 ANS-CAN EXTRA'98

BRAEDALE BALER TWINE PB

HOCANF6860888 B&W *BLF ET M N: 08 nov 1997
 TB-86-2 ANS-CAN 34*(27/146)

REGANCREST EMORY DERRY-ET PB

HOUSAM2300873 B&W *CVF*BLF ET
 EX-94-4 ANS-USA ST' 05 GM

KERNDT MATTIE SNEEZY-ET PB

HOUSAF207128837 B&W ET N: 10 févr 2000
 EX-90-5 ANS-USA



1 dose AVALANCHE

DYMENTHOLM MR APPLES AVALANCHE PB
 HOCANM1957107 B&W *RDC*CVC*BYF*BLF*DPF MB
 CAN-GVÉE avr* 23 99%Fiab GLPI 2531/97%
 Kg L- 398/11% G-22/3% %G0,06 PRO\$
 RM 100 P- 13/4% %P 0,00 121
 CAN-GVÉE avr* 23 98%Fiab CONF 13/99%
 SM 8 P/M 12 PL 8 Cr 8
 Data Progéniture: 1119 Filles: 94,00% BP+
 138 EX 496 TB 425 BP 60B 0P
 1203 FILLES ÉM moy. 12365 488 3,9 399 3,2
 ÉM moy. L 234 G250 P 241

DE-SU BKM MCCUTCHEN 1174-ET PB
 HOUSAM9990138 B&W *POF*A 1A2*CDF*CVF*RDF*
 EX-93-4 ANS-USA ST' 15
 CAN-GVÉE avr* 23 99%Fiab GLPI 2749/99%
 Kg L 134 G 27 %G0,18 P 10 %P 0,04
 CAN-GVÉE avr* 23 99%Fiab CONF 3
KHW REGMENT APPLE C-RED-ETN PB
 HOUSAF0244494 R&W *CVC ETA N: 27 sept 2010
 TB- 89-3 ANS-CAN 2*(5/5)
 03-07 305 14616 614 4,2 516 3,5
 365 16760 705 4,2 604 3,6
 MCR 313 357 346
 2 LACT: 31684 1358 4.3 1209 3.8 KG

DE-SU 521 BOOKEM-ET PB
 HOUSAM6636657 B&W *POF*A 2A2*CVF*RDF*BYF*
 EX-90-8 ANS-USA
SULLY SHOTTLE MAY-TW PB
 HOUSAF38218285 B&W MB N: 27 mars 2007
 EX-91-9 ANS-USA DOM6*(0/31)
CARROUSEL REGIMENT-RED-ET PB
 HOUSAM28891296 R&W *CVF*BLF ET
 TB- 85-3 ANS-CAN
KAMPS-HOLLOW ALTITUDE-ET PB
 HOUSAF29136431 B&W *RDC*CVC*BLF ET
 EX-95-2 E-USA DOM 2*(0/13)



3 doses DELTA-LAMBDA (sexée)

FARNEAR DELTA-LAMBDA-ET PB
 HO 840M3125993715 B&W *POF*A 1A2*CDF*CVF*RD
 CAN-GVÉE avr* 23 99%Fiab GLPI 3689/97%
 Kg L 1251/78% G 61/71% %G0,10 PRO\$
 RM 103 P 57/82% %P 0,11 3004
 CAN-GVÉE avr* 23 98%Fiab CONF 14/99%
 SM 10 P/M 12 PL 6 Cr 7
 Data Progéniture: 2239 Filles: 89,00% BP+
 73 EX 816 TB 1110 BP 237 B 3P
 2122 FILLES ÉM moy. 13404 541 4,0 439 3,3
 ÉM moy. L 253 G277 P 265

MR MOGUL DELTA 1427-ET PB
 HOUSAM72128216 B&W *A 1A2*CDF*CVF*RDF*BYF*
 CAN-GVÉE avr* 23 99%Fiab GLPI 3143/98%
 Kg L 805 G 50 %G0,16 P 30 %P 0,02
 CAN-GVÉE avr* 23 99%Fiab CONF 3
EDG LORETTE UNO 2198-ET
 HOUSAF72437745 ET N: 25 avr 2013
 EX-91-5 ANS-USA
 04-02 305 13821 562 4,1 489 3,5
 330 14361 585 4,1 512 3,6
 3 LACT: 39735 1518 3.8 1431 3.6 KG

MOUNTFIELD SSI DCY MOGUL-ET PB
 HO 840M006972816 B&W *POF*A 1A2*CDF*CVF*RD
 EX-93-7 ANS-USA EXTRA' 15
MISS OCD ROBST DELICIOUS-ET PB
 HO840F3006989479 B&W ET N: 28 janv 2011
 TB- 87-3 ANS-USA
AMIGHETTI NUMERO UNO ET PB
 HOITAM17990915143 B&W *POF*A 1A2*CVF*RDF*B
 EX-90-3 ANS-HUN ST' 15
VELTHUIS SNOWMAN LORRETTE-ETS PB
 HOCANF11294716 B&W ETM N: 19 avr 2011
 TB- 86-3 ANS-USA



2 doses ANDREAS (Jersey)

SUNDET CANYON ANDREAS
 JEUSAM117597125
 CAN-GEBV:(04/23) -972M, -50F,+0.01% -35P,+0.05% RPT.95%
 CAN-ETA:(04/23) +8 FC,87% RPT,95 RK, +1138 GLPI, -1276 PRO\$
 MR :95, Inbr.Coeff. +3.52%, R-Value: +9%
 109 prog class 8 EX, 51 VG, 45 GP, 5 G, GP+95%

HOLLYLANE R RESPONSE-ET
 JEUSAM660024
 USA:(04/14)-870M -24F 0.09% -28P 0.02% RPT:92
 PTAT(04/14)1.20 RPT:90
 15 prog class 13 EX, 2 VG, GP+100%
SUNSET CANYON JADE ANNA
 JEUSAF112592581
 EX 94 (8-2)
 Rump: N/A, MS: N/A, F&L: N/A, DS: N/A
 5 LACT: 44500M, 2268F,5.10% 1653P,3.71%

TERMES ET CONDITIONS

TERMES

Le prix de vente sera payé comptant et les animaux ne seront pas remis à l'acheteur avant qu'un règlement satisfaisant ne soit effectué.

OFFRES

L'encanteur doit accepter toutes les offres, à l'exception de celles qui sont considérées irresponsables et l'enchérisseur faisant l'offre la plus élevée sera considéré l'acheteur. Dans le cas où il y aurait une dispute sur la décision concernant l'enchérisseur le plus offrant, l'animal devra encore une fois être offert pour des offres avancées et s'il n'y a pas d'offre avancée, l'animal sera vendu à l'achérisseur dont la dernière offre fut acceptée par l'encanteur.

Tous les animaux annoncés pour la vente à l'enchère sont engagés absolument et positivement à être vendus (à moins qu'ils ne soient retirés de la vente pour une raison valable avant d'être mis en vente).

Il est défendu pour le vendeur d'engager une personne à faire des offres pour lui, excepté dans le cas de copropriété lorsque l'offre est faite avec l'intention de répartir à nouveau les parts de copropriétaires et à condition que l'intention d'une telle enchère et la raison pour cette enchère soient annoncées avant le début de l'enchère pour l'animal en question.

Toute offre réservée garantissant le prix à être perçu pour la vente de tout animal est défendue.

#CHOIX

35% payable le jour de la vente et la balance due au choix un veau à 4 mois d'âge, pour le plus jeune. En cas de problème, le gérant de la vente agira en tant que médiateur entre l'acheteur et le vendeur sur les problèmes de choix, mais il n'est AUCUNE-MENT responsable vis-à-vis de l'acheteur ou du vendeur pour ce qui concerne le remboursement de toute commission réalisée sur la vente.

RISQUE

Les animaux achetés à une enchère deviendront la responsabilité de l'acheteur aussitôt qu'ils seront retranchés comme vendus.

ERREURS

Toute erreur relevée dans le catalogue sera annoncée de l'emplacement de l'encanteur. Toutes les annonces provenant de l'emplacement de l'encanteur auront la priorité sur toute autre indication dans le catalogue.

CERTIFICATS

Chaque animal offert en vente, en tant qu'animal enregistré, doit être enregistré, dans le livre généalogique de l'Association. Si un animal est offert en vente comme étant éligible à l'enregistrement, le vendeur et le gérant des ventes sont responsables pour obtenir le certificat d'enregistrement, et une application doit, par conséquent, être soumise avant que l'animal ne soit vendu. Si le certificat d'enregistrement ainsi que le certificat de transfert ne sont pas remis à l'acheteur dans les 60 jours suivant la date de la vente, l'acheteur est en droit, s'il le désire, de retourner l'animal et de se faire rembourser le prix d'achat. Les certificats d'enregistrement et de transfert doivent être fournis sans charge à l'acheteur par le vendeur.

PURITE

Tous les animaux sont purs à 100%, sauf indication contraire.

EXPORTATIONS

- Lorsque le vendeur accepte les tests de santé pour l'exportation (et dans le cas d'une vente à l'encan, une telle acceptation est annoncée par l'encanteur avant que la vente ne débute), l'animal devra être considéré au risque du vendeur lorsque vendu ou retranché dans le cas d'une encan. Si, toutefois, l'animal subséquemment manque de passer un des tests de santé pertinents dans les 180 jours de la vente, alors, à l'option de l'acheteur, le contrat peut être résilié, l'animal retourné et le prix de vente (si payé en entier ou en partie) devra être remboursé. Le prix de vente est payable et le contrat de vente considéré comme exécuté et final au moment où l'animal passe les tests de santé stipulés, ou à l'expiration des 180 jours, quelle que soit la première occurrence.
- L'animal peut être laissé à la charge du vendeur jusqu'à ce que la vente soit annulée ou exécutée et finale. Dans ce cas, le vendeur ne sera pas responsable à l'acheteur pour toute perte ou accident pourvu que le vendeur nourrisse et prenne soin convenablement de l'animal le temps qu'il l'ait à sa charge.
- Tous les arrangements nécessaires pour les tests de santé pour l'exportation seront faits par l'acheteur et à son propre compte.

GARANTIES

Le vendeur garantit son titre incontestable et son droit de vendre chaque animal offert en vente. Tous les animaux offerts en vente sont garantis en bon état. A moins d'une déclaration contraire, tous les animaux sont garantis comme étant reproducteurs conformément à ce qui suit.

a) MALES

Si un taureau âgé de plus d'un an ne réussit pas à être reconnu comme étant un reproducteur après avoir été employé pendant quatre mois pour des vaches qui sont des productrices reconnues, la chose devra être rapportée par écrit au vendeur, qui a le droit pendant quatre mois d'essayer de prouver que le taureau est reproducteur. Si le vendeur ne peut pas prouver que le taureau est reproducteur, l'animal sera retourné au vendeur et le prix de vente sera remboursé à l'option de l'acheteur. Afin de se qualifier comme reproducteur, un taureau doit être capable d'accomplir un service naturel.

b) FEMELLES

Sauf pour les exceptions ci-après mentionnées, toutes les femelles de quinze mois ou plus le jour de la vente sont garanties reproductrices. Dans le cas où une femelle qui n'a jamais vêlé serait vendue, non saillie, ayant atteint l'âge de quinze mois et qui ne réussit pas à devenir l'estante d'ici quatre mois après un service par un taureau enregistré de la même race, étant un reproducteur reconnu, et après avoir été traitée par un vétérinaire qualifié, de telles circonstances devraient être rapportées au vendeur par écrit. Le vendeur aurait droit à une période de quatre mois suivant la date d'un tel avis pour prouver que la femelle est une reproductrice en la faisant saillir avec un taureau enregistré de la même race. Si le vendeur ne réussit pas à prouver que la femelle est une reproductrice, la vente peut être annulée et le prix de vente remboursé si l'acheteur le désire.

c) Une femelle qui a vêlé dans une période de trois mois avant la date de vente est reconnue comme reproductrice.

d) Une femelle qui est gestante lorsqu'elle est vendue est reconnue comme reproductrice.

e) Il n'y a aucune garantie qu'une femelle qui, après la vente, est soumise à des ovulations multiples ou à la transplantation d'un seul embryon, est une reproductrice.

f) Les femelles de moins de quinze mois le jour de la vente sont vendues sujettes à une garantie qu'une telle femelle lorsqu'elle aura atteint l'âge de douze mois sera certifiable, par un vétérinaire qualifié, comme possédant des organes reproductifs adéquats.

g) Il n'y a aucune garantie qu'une femelle

(i) donnera naissance à un veau normal, ou

(ii) portera un veau à plein terme.

GENERAL

Le gérant des ventes et l'agent du vendeur ne sont pas personnellement responsable pour des garanties ou des représentations faites bona fide en mettant sa confiance sur la crédibilité des renseignements donnés par le vendeur. Le vendeur est responsable de telles garanties et représentations. Les plaintes devraient être faites au vendeur et/ou au gérant des ventes. Dans tous les cas, la responsabilité du vendeur envers l'acheteur est limitée au prix de vente payé par l'acheteur.

CAN	code pour le pays	M, F	sexe	B:	date de naissance
PG	de race pure par amélioration de niveau	GT	génotype	ET	transplantation embryonnaire (régulière)
MB	naissance multiple	ETA	manipulation de transplantation embryonnaire de clone adulte		
B&W	noir et blanc	R&W	rouge et blanc	ETM	manipulation de transplantation embryonnaire
AW	tout blanc	AR	tout rouge	AB	tout noir
B/R	noir/rouge	*BKC	porteur du gène du facteur noir	*VRC	porteur du gène du facteur rouge variant
*RDF	testé non-porteur du gène rouge	*RDC	porteur du gène du facteur rouge	*BRC	porteur du gène du facteur noir/rouge
IC	couleur irrégulière ou autre couleur (animaux inscrits seulement)			*DPC	testé porteur de DUMPS
*BLC	testé porteur de BLAD			*DPF	testé non-porteur de DUMPS
*BLF	testé non-porteur de BLAD			*MFC	testé porteur du pied de mule
*BYC	testé porteur de Brachyspina			*MFF	testé non-porteur du pied de mule
*BYF	testé non-porteur de Brachyspina			*XIC	testé porteur du facteur XI
*CVC	testé porteur de la malformation vertébrale complexe			*XIF	testé non-porteur du facteur XI
*CVF	testé non-porteur de la malformation vertébrale complexe			*CNF	testé non-porteur de la citrullinémie
*CNC	testé porteur de la citrullinémie			*POR	déclaré né acère – non testé
*POS	testé sans cornes réel (homozygote PP)	*POF	testé non porteur de sans cornes	*POC	testé porteur de sans cornes (hétérozygote Pp)

L'information et les commentaires fournis par l'administration des ventes sont indiqués par #

TERMS AND CONDITIONS OF SALE

TERMS

Payments of the price shall be made in cash, and animals shall not be released to the buyer until satisfactory settlement has been made.

BIDS

The Auctioneers shall accept all bids, other than those considered to be irresponsible, and the bidder offering the highest bid shall be the buyer. In case of dispute as to the successful bidder, the animal shall again be put up for advance bids, and if there be no advance bid, the animal shall be sold to the bidder from whom the auctioneer accepted the last bid.

Every animal advertised for sale at auction is pledged to absolute and positive sale (unless withdrawn for just cause prior to being offered for sale).

By-bidding is prohibited except in the case of a joint ownership when the purpose of the bidding is to re-apportion the owners' shares and provided that the intention to so bid and the purpose thereof is announced prior to all bidding for the animal in question.

All reserve bids of guarantees of price to be received from the sale of any animal are prohibited.

FIRST CHOICES#

The successful bidder of a Choice has the opportunity to select his/her choice from resulting offspring (often from several pregnancies). Terms for Choices are as follows: 35% down on sale day, balance on possession when the youngest choice reaches four months of age. Should an acceptable sound healthy calf not result from the respective flush or flushes, the following steps will be taken to fulfill the purchase agreement. Seller will offer choice of other flushes or calves that are available from the donor. If no pregnancy is available, the seller shall provide the buyer a healthy calf from another cow of equal value. Sale management will mediate with buyer and seller on any issues regarding choices, however Sale management is NOT liable to buyer or seller regarding refund of any sale commission.

RISK

Animals purchased at auction shall be held at the buyers' risk as soon as they have been struck off as sold.

ERRORS

Any error noted in the catalogue will be announced from the Auctioneer's stand. Any announcements from the Auctioneer's stand will take precedence over any matter in the catalogue.

CERTIFICATES

Each animal offered for sale as registered, must be registered in the Herd Book of the Association. If any animal is offered for sale as eligible for registration, the seller and the sales manager are responsible for obtaining the certificates of registry, and application therefore must be made before the animal is sold. If the certificate of registry, together with the certificate of transfer, are not provided to the buyer within 60 days following the date of the sale, the buyer is entitled at his option to return the animal and to a refund of the purchase price. Certificates of registry and transfer shall be provided by the seller to the buyer without charge.

PURITY

All animals are 100% pure unless otherwise specified.

EXPORT

- Where the seller agrees to stand export health tests (and in the case of an auction begins), the animal shall be considered at the seller's risk when sold or in the case of an auction, struck off. If, however, the animal subsequently fails to pass any of the relevant health tests within 180 days of the sale, then at the buyer's option, the contract may be rescinded, the animal returned and the sale price (if paid in whole or in part) shall be refunded. The sale price is payable and the contract of sale considered to be executed and final, upon the animal passing the stipulated health tests, or upon the expiration of 180 days, whichever shall first occur.
- The animal may be left in the seller's custody until the sale is rescinded or becomes executed and final. In that event, the seller shall not be liable to the buyer for any loss or injury provided the seller shall reasonably care for and feed the animal while in his custody.
- All necessary arrangements for export health tests will be made by and at the expense of the buyer

Information or comments supplied by the Sale Management are indicated by #.

WARRANTIES

The seller warrants clear title to and the right to sell each animal offered for sale. All animals offered for sale are warranted to be sound. Unless otherwise stated, all animals are guaranteed to be breeders in accordance with the following:

a) MALES

Should any bull after reaching the age of one year fail to prove a breeder after being used for four months on cows known to be breeders, the matter shall be reported in writing to the seller, who shall be entitled to a period of four months following the date of such notice in which to prove the bull a breeder. If the seller fails to prove the animal a breeder, the animal shall be returned to the seller and the sale price refunded at the buyer's option. In order to qualify as a breeder, a bull must be able to perform a natural service.

b) FEMALES

Save as hereinafter excepted, all females fifteen months of age or older at the date of sale are guaranteed to be breeders. Should a female which has not yet freshened be sold, not pregnant, having reached the age of fifteen months and fail to come pregnant within four months after service to a registered bull of the same breed known to be a breeder, and after treatment by a qualified veterinarian, such circumstance shall be reported to the seller in writing. If the seller fails to prove the female breeder, the sale may be rescinded and the sale price refunded at the buyer's option.

- c) A female which gave birth to a calf within a period of three months prior to the date of sale is deemed to be a breeder.
- d) A female pregnant when sold is deemed to be a breeder.
- e) There is no guarantee that a female which, after the sale, is subjected to multi-ovulation or single-embryo transfer, is a breeder.
- f) Females under fifteen months of age at the date of sale are sold subject to a guarantee that such a female will, upon attaining 12 months of age, be certifiable by a qualified veterinarian as possessing adequately developed reproductive organs.
- g) There is no guarantee that a female:
 - i) will give birth to a normal calf, or
 - ii) carry a calf full term.

GENERAL

The sales manager is the seller's agent and is not personally responsible for any warranties, guarantees or representations made bona fide in reliance upon information provided by the seller. The seller is responsible for all such warranties, guarantees and representations.

Complaints should be made to the seller or sale manager before the close of the sale.

In all cases the seller's responsibility to the buyer is limited to the sale price paid by the buyer.

CAN	country Code	M,F	sex	B:	born
PG	purebred by grading up	GT	genotyped	ET	embryo transfer (regular)
MB	multiple birth	ETM	embryo transfer manipulation (split/clone)		
B&W	black & white	R&W	red & white	ETA	embryo transfer adult clone
AW	all white	AR	all red	AB	all black
B/R	black/red	*BKC	carrier of black gene	*VRC	carrier of variant red gene
*RDF	tested non-carrier of red gene	*RDC	carrier of red gene	*BRC	carrier of black/red gene
IC	irregular colour (recorded animals only)			*DPC	tested carrier of DUMPS
*BLC	tested carrier of BLAD			*DPF	tested non-carrier of DUMPS
*BLF	tested non-carrier of BLAD			*MFC	tested carrier of Mulefoot
*BYC	tested carrier of Brachyspina			*MFF	tested non-carrier of Mulefoot
*BYF	tested non-carrier of Brachyspina			*XIC	tested carrier of Factor XI
*CVC	tested carrier of Complex Vertebral Malformation			*XIF	tested non-carrier of Factor XI
*CVF	tested non-carrier of Complex Vertebral Malformation			*CNF	tested non-carrier of Citrullinaemia
*CNC	tested carrier of Citrullinaemia			*POR	reported born hornless / not tested
*POC	tested carrier of polled (heterozygous HP)	*POF	tested free of polled (homozygous horned HH)	*POS	tested true polled (homozygous PP)

Information or comments supplied by the Sale Management are indicated by #. Added by the managers.

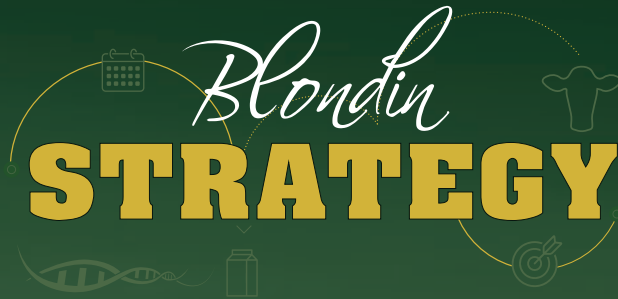

Blondin STRATEGY

Un programme de croisement personnalisé pour vos objectifs d'élevage !

Utilisant vos résultats de classification !

Améliore la rentabilité et la longévité de votre troupeau !



Demandez la **STRATEGY**
pour votre troupeau aujourd'hui !

L'ART DE L'ÉLEVAGE
DE VOTRE TROUPEAU !

Christian Roberge, représentant
Cell. : 819 352-3084 | croberge@blondinsires.com



Tardif

Équipements de Ferme inc.

762, rue Principale, Wickham (Qc) J0C 1S0

819.398.1001 • 819.388.8001

Distributeur autorisé pour :



▲▲ AGRICLÉ

tardif@tardifequipements.ca



DMV GENETIQ SERVICES

SEMENCE BOVIN DE BOUCHERIE



BLACKBOOST

- Combinaison de 3 taureaux (2 Angus et 1 Simmental)
- 40 millions par dose
- Veaux 100 % noirs et 100 % acères
- Fertilité supérieure



ANGUS - Black Diamond

- Ultra fertile (40 millions par dose)
- Veaux 100 % noirs et 100 % acères
- Facilité de vêlage



SIMMENTAL NOIR - Ace of Spades

- Veaux 100 % noirs et 100 % acères
- Ultra fertile (40 millions par dose)
- Croissance accrue par rapport au Angus



BLEU BLANC BELGE

- Croissance la plus grande
- Double musculature pour aller chercher de la performance
- Bon croisement avec les Jersey



WAGYU

- Rendement carcasse supérieur
- Persillage accru



Disponible en semence conventionnelle et sexée

D'autres races disponibles sur demande

DMV
GenetiQ
- SERVICES -



162, chemin Yamaska, Saint-Germain-de-Grantham
QC J0C 1K0



dmvgenetiq@gmail.com



819 314-8311



Clinique vétérinaire
Centre du Québec

NOUVEAU SERVICE !!

Pension de donneuses OPU - IVF

Contrôlez vos coûts de production/
Contrôlez votre futur investissement!

AVANTAGES IVF

- Donneuses gestantes
- Donneuses prépubères
- Reverse sorting
- Pool de donneuses
- Service clé en main



TARIFS

- Pension quotidienne : 8\$ (Inclus alimentation et gestion protocole)
- Hormones à vos frais
- Tarif à l'embryon produit : 250 \$/embryon qualité 1 et 2 produit (Frais ou congelé)

FONCTIONNEMENT

- Récoltes aux 2 semaines
- Pension: Étable stabulation libre, logette et matelas
- Idéal pour vaches tarées/ taures
- Possibilité d'accueillir les vaches en lactation



Dr. Jonathan Lehouiller m.v.
Dre Roxane Rémillard m.v.

Téléphone : 819-336-5050
Courriel : cvcqga@gmail.com



**Frais à l'embryon
IVF produit!**

INDEX

FERME BEAUDOIN

BLONDIN UNIX ALICE	20
COMESTAR KORAIL CRUSHTIME	1
DURHAM ALLIGATOR KAREN	2
DURHAM ALLIGATOR LETTY	42
DURHAM ALLIGATOR ZZ TOP	16
DURHAM ARTIST AMAZING	36
DURHAM ARTIST ANASTASIA	35
DURHAM ASHBY VERSTAPPEN	23
DURHAM ATWOOD ALBANE	50
DURHAM ATWOOD SEXXY	60
DURHAM CALLEN ADELINE	48
DURHAM CHIEF BÉA	69
DURHAM DOORMAN ALBANIE	49
DURHAM DOORMAN RISOTTO	67
DURHAM DOORMAN ZOUNE	14
DURHAM DUMBLEDORE GIRLY	56
DURHAM HANIKO NAMASTE	27
DURHAM IMPRESSION TIA MARIA	51
DURHAM LAMBDA ANGELA	37
DURHAM LAMBDA BITTERSWEET	39
DURHAM LAMBDA BUTTER	38
DURHAM LAMBDA MIRANDA	64
DURHAM LAMBDA TIJUANA	52
DURHAM LAUNIXX NANA	28
DURHAM OCTANE MIRACLE	63
DURHAM SID NASSIMA	26
DURHAM SOLOMON LICK IT	57
DURHAM UNIX LET IT BE	41
DURHAM UNIX VERSACE	25
DURHAM UNIX ZARA	15
DURHAM UNSTOPABULL VERGIN	24
DURHAM WINDBROOK VERO	22
ETEL WILLOWS BILLABONG	70
ETEL REPOSE AVALANCHE RED	59
JM VALLEY CRUSHABULL ALOHA	65
JUDIELLE SYMPATICO CLODIE	68
LAN451 ANTE UP	55
VINBERT DRH UNIX WIN	45
LOT DE 4 EMBRYONS DE JACOBY CORTINA	E1
x CHIEF (IVF SEM. SEXÉE)	
LOT DE 4 EMBRYONS DE JACOBY CORTINA	E2
x DELTA-LAMBDA (SEM. SEXÉE)	

BEST NORD HOLSTEIN

BEST NORD CHIEF GAGNON	32
------------------------------	----

FERME BEAUDOIN - BEST NORD HOLSTEIN

BEST NORD DRH LIMITED BEAUTY	53
BEST NORD DURHAM ADRENALINE	54
DURHAM ASHBY TIKTOK	8
DURHAM AVENGER VICTORY	7
DURHAM BEST NORD BETH	43
DURHAM BEST NORD GAME OVER	47
DURHAM BEST NORD GUCCI	29
DURHAM BEST NORD VAN GOSH	3
DURHAM BN FS FLAWLESS	40
DURHAM BN GLOW	31
DURHAM BN VALUE	5
DURHAM FUEL TIMING	9
DURHAM GIN TONIC	30
DURHAM UNIX VALVIE	4
JACOBS CRUSHTIME LILI	18
JACOBS CRUSHTIME LIZETTE	17

JACOBS CRUSHTIME LIZZY	19
JACOBS MIRAND BRAND NEW	13
JACOBS PREMIUM VIVI	6
JOLIBOIS PINK ALLIGATOR	58

FERME BEAUDOIN - BEST NORD HOLSTEIN - BOULET, PIERRE

DURHAM GOLDWYN CORIANDE	10
-------------------------------	----

FERME BEAUDOIN - BEST NORD HOLSTEIN - NORMLUCK HOLSTEIN

DURHAM NL BN ADIOS	34
WINRIGHT CRUSHABULL ADELAIDE	33

FERME BEAUDOIN - NORMLUCK HOLSTEIN

LOT DE 4 EMBRYONS DE KEM-AM DEEDEE	E3
x DELTA-LAMBDA (SEM. SEXÉE)	
NORMLUCK DRH ASHBY ALICIA	21
NORMLUCK HELIX AMBUSH	66

FERME BEAUDOIN - FERME BERNI (2001 INC) - NORMLUCK HOLSTEIN

BERNI ALLIGATOR SAINT	61
BERNI LAMBDA SANAIR	62

FERME BEAUDOIN - PARENTEAU, MELANIE

REPA FUEL JADE	12
REPA JENNIA-JADE UNIX	11

FERME BLONDIN - FERME VINBERT INC.

DURHAM CHIEF WILLA	46
--------------------------	----

FERME FORTALE HOLSTEIN INC. - FERME INTENSE INC. - NORMLUCK HOLSTEIN - TENRIDGE CATTLE

PIERSTEIN DOORMAN BESSIE	72
--------------------------------	----

FERME VINBERT INC.

LAHETRIERE DUKE COCOTTE	71
-------------------------------	----

PARENTEAU, EMILIE-SOPHIE

PARENTEAU LAUTRUST LA BAMBA	44
-----------------------------------	----

JERSEY

FERME BEAUDOIN

RESCATOR COLTON BABY	J3
----------------------------	----

FERME BEAUDOIN - JESSE BRADLEY - BEST NORD HOLSTEIN

DURHAM BN JPB FASHIONY	J2
DURHAM BN JPB FAMOUS	J1

DOSES DE SEMENCE | SEMEN

4 DOSES ASHBY (SEXÉE)	S4
1 DOSE AVALANCHE	S7
2 DOSES DEMPSEY	S6
1 DOSE DOORMAN (SEXÉE)	S1
3 DOSES LAMBDA (SEXÉE)	S8
3 DOSES GOLDWYN	S3
2 DOSES ANDREAS (JERSEY)	S9
2 DOSES TATOO (SEXÉE)	S1
5 DOSES SIDEKICK (SEXÉE)	S5

KEVIN GAGNON

Services en parage d'onglons

FORMÉ PAR
LA SABOTIÈRE



- Cage hydraulique SP-3 de KVK
- Système de barrière pour stabulation libre
- Système de logiciel de parage Hoof Supervisor pour **compilation** et **rapport de parage**

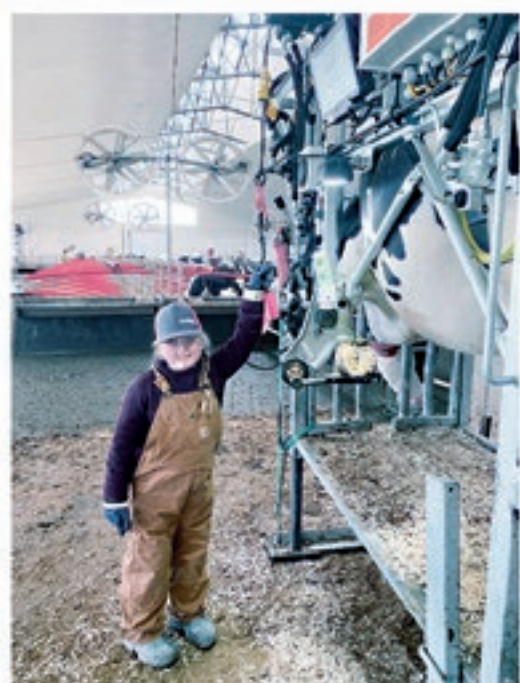

POUR DES PIEDS EN SANTÉ CHEZ VOS BOVINS,
COMMUNIQUEZ AVEC MOI AU **819 444-8795**

Best Nord
HOLSTEIN INC.

Vente et achats de sujets Holstein de haut calibre pour élevage et exposition, vos demandes sont les bienvenues.

Kevin Gagnon et Joëlle Landry
126A, Rang Rosalie, Saint-Césaire QC J0L 1T0
bestnordholstein@gmail.com



VENTE
DURHAM
Celebration SALE

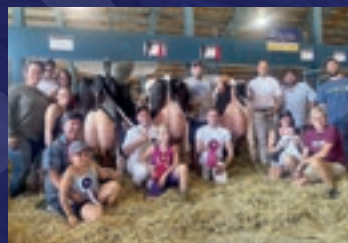
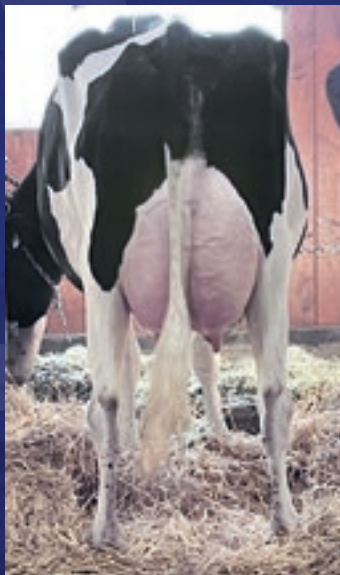

FERME BEAUDOIN
Durham