

March 2024

# La Revue Holstein Québec

## Master breeders

A record of 12 breeders honored

## Annual planning

Tips and tricks to help

# « Notre référence pour la qualité, le confort et la tranquillité d'esprit. »

— Neil et Margaret Comfort



**BROOKTURN HOLSTEINS** La famille Comfort de St. Ann's, dans le comté de Niagara en Ontario, accompagnée de Brookturn Gold Chip Lacey, Grande Championne et Meilleur Pis à l'exposition du comté en 2023. Neil et Margaret et leur fils David (Shauna) et leurs filles Laura (Ryan) et Amanda (Brandon) ont 64 vaches Holstein enregistrées en lactation 11 700 kg L, 410 kg G, 355 kg P, 11 EX, 26 TB.

« Nous utilisons Udder Comfort<sup>MC</sup> depuis plus de 20 ans. Chez Brookturn Farms, nous croyons qu'il faut être proactif plutôt que réactif. Nous utilisons Udder Comfort sur nos vaches fraîches pour leur assurer un bon départ et préparer le terrain pour une bonne lactation. Utiliser Udder Comfort nous permet de prévenir les problèmes, et de maintenir un bon débit de lait vers le réservoir!

« Pour nous, les vaches sont comme des athlètes professionnels. Avec une production à vie de 82 508 kg en 6 lactations (3,9 % G et 3,4 % P), Brookturn Dempsey Pleasant, EX-94 4E\*, est l'exemple parfait! Le genre de vache qui susciterait de l'enthousiasme chez tout producteur laitier! En mettant le confort de nos vaches au premier plan et en utilisant Udder Comfort, nous arrivons à maintenir une excellente santé des pis. Nous élevons des vaches qui produisent longtemps et qui améliorent facilement nos résultats, et celle-ci ne fait pas exception! »

Pour en lire plus au sujet de l'entreprise Brookturn, balayez le code QR ou cliquez sur le lien <https://wp.me/pb1wH7-k8>



## UDDER COMFORT<sup>TM</sup>

**1.888.773.7153 1.613.652.9086**  
**uddercomfort.com**

Appelez le distributeur local le plus près de chez-vous.



Pour utilisation externe seulement. Limitez l'application du produit sur le pis seulement après la traite. Ce régime fait parti d'une bonne gestion de la santé du pis. Assurez-vous de bien laver et sécher les trayons avant la traite.



# Elevate<sup>®</sup>

L'UNIQUE OUTIL DE STRATÉGIE DE TROUPEAU  
AUTOMATISÉ DANS L'INDUSTRIE

## EXCLUSIVITÉS SEMEX

Les résultats géomiques comprennent  
un indice Immunité, un indice immunité du veau et  
un indice d'efficence méthane



## Immunité<sup>+</sup>

CH<sub>4</sub>



### AUCUNE SAISIE MANUELLE DES DONNÉES DE TROUPEAUX

Utilisez l'extracteur de troupeau pour le  
téléchargement automatisé des données  
avec l'application Elevate de votre téléphone



Les résultats sont automatiquement  
intégrés à votre stratégie  
de troupeau personnalisée  
en utilisant  
SemexWorks<sup>MC</sup> et OptiMate<sup>MC</sup>  
pour faciliter la prise de décisions

### PRÉLEVEZ VOS ÉCHANTILLONS D'ADN

Vous recevrez des dispositifs de prélèvements  
de tissus auriculaires pour prélever des  
échantillons sur les animaux identifiés  
dans votre stratégie de troupeau



450 774-1141 | Sans frais : 1 866 737-2427  
www.ciaq.com | facebook.com/LeCiaq

ciaaq  
Concevons l'avenir

Mission de La Revue Holstein Québec :  
Tout en restant alignée sur les priorités de Holstein Québec, la mission de La Revue est de :

- promouvoir les services et activités de Holstein Québec;
- informer ses membres des activités du secteur de l'élevage et de la génétique Holstein;
- développer l'expertise de ses membres par des dossiers et chroniques d'intérêt;
- favoriser la commercialisation et mettre en valeur l'élevage Holstein québécois, au Québec et à l'extérieur;
- être ouvert aux annonceurs de l'extérieur.

### Équipe de production :

#### Directrice générale

Patricia Normandin

#### Rédactrice en chef

Geneviève Drolet, agr.  
Téléphone : 450 778-9636 poste 232  
drolet@holsteinquebec.com

#### Conseillère en publicité et coordonnatrice de production

France Lemieux  
Téléphone : 819 795-5213  
francelemieux18@gmail.com

#### Administrateur Holstein Québec

Alphonse Pittet

#### Abonnements

Cathy Duquet  
Téléphone : 450 778-9636, poste 222  
Télécopieur : 450 778-9637  
duquet@holsteinquebec.com

#### Graphisme, préimpression, impression et expédition

Imprimerie F.L. Chicoine  
PP40005044  
Holstein Québec n'est pas responsable des délais causés par la poste.

#### La Revue Holstein Québec est publiée 5 fois l'an

(en mars, mai, juillet, octobre et décembre)

3955, boulevard Laurier Ouest  
Saint-Hyacinthe (Québec) J2S 3T8  
Téléphone : 450 778-9636  
Télécopie : 450 778-9637  
larevue@holsteinquebec.com

La vie Holstein	
Calendrier .....	97
Éditorial .....	7
La Plume Holstein .....	66
Mot de Pierrette Desrosiers .....	67
Photo cocasse .....	97

#### Bloc-notes

Championne canadienne .....	8
Club de l'Excellence Agropur .....	18
Famille agricole de l'année .....	19
Finalistes Vaches de l'année .....	6
Meilleurs troupeaux en IPT .....	18

#### Congrès Holstein Québec 2024

Honneurs aux mérites .....	50
Rapport de la directrice générale .....	52
Reconnaissance Jean-Touchette .....	46
Retour sur le Congrès .....	44

#### Feature

<b>Plan to manage better .....</b>	<b>61</b>
------------------------------------	-----------

#### Expositions

Expo-printemps du Québec .....	17
Résultats Tout-Québec .....	58

#### Génétique

Atelier de discussion .....	55
Place aux jeunes	
AJRQ .....	70
Bourses d'études Holstein Québec .....	72
Carrefour des gestionnaires .....	43
Québec 4-H .....	68

#### Master Breeder's profiles

<b>Clovis .....</b>	<b>40</b>
<b>Craig .....</b>	<b>42</b>
<b>Despics .....</b>	<b>36</b>
<b>Ginel .....</b>	<b>38</b>
<b>Jolipré .....</b>	<b>34</b>
<b>Julio .....</b>	<b>32</b>
<b>Lareleve .....</b>	<b>30</b>
<b>Lucyves .....</b>	<b>28</b>
<b>Pavico .....</b>	<b>26</b>
<b>Pimabo .....</b>	<b>24</b>
<b>Rescator .....</b>	<b>22</b>
<b>Valrick .....</b>	<b>20</b>

#### Vache coup de cœur

Gagnante 2023 .....	48
---------------------	----



### Couverture

En attendant son tour, *Rockland Blowtorch Roundup*, TB, se pointe le nez dans le trou d'homme de la salle de traite double 6 construite par les propriétaires en 2021. Petite particularité, dans cette salle de traite, les vaches se positionnent en angle pour se faire traire.

La ferme Rockland Farm de Rockburn dans le Club Holstein Huntingdon-Ormstown-Beauharnois possède 60 vaches en lactation dans une stabulation libre depuis 2015.

Photo Sheila Sundborg

### Tarifications des annonces publicitaires

#### Éleveurs mars et mai 2024

#### Commerciales mars et mai 2024

Format (page)	Noir et blanc (\$ CAD)	1 couleur (\$ CAD)	4 couleurs Process (\$ CAD)	Noir et blanc (\$ CAD)	1 couleur (\$ CAD)	4 couleurs Process (\$ CAD)
1 page	575 \$	605 \$	725 \$	1275 \$	1380 \$	1685 \$
2/3 page	425 \$	475 \$	590 \$	1020 \$	1125 \$	1430 \$
1/2 page	350 \$	400 \$	510 \$	765 \$	870 \$	1175 \$
1/3	250 \$	295 \$	410 \$	535 \$	630 \$	920 \$
1/4	206 \$	245 \$	370 \$	410 \$	500 \$	785 \$
1/8	115 \$	225 \$	335 \$	205 \$	290 \$	590 \$

Pour réserver votre espace, communiquez avec France au 819 795-5213 | francelemieux18@gmail.com

Frais de montage en sus

#### Rabais fidélité accordé (avec contrat de réservation)

- 5 % de rabais pour 2 parutions/année
- 10 % de rabais pour 3 parutions/année
- 15 % de rabais pour 4 ou 5 parutions/année

#### Rabais fidélité accordé (avec contrat de réservation)

- 5 % de rabais pour 2 parutions/année
- 10 % de rabais pour 3 parutions/année
- 15 % de rabais pour 4 parutions/année
- 20 % de rabais pour 5 parutions/année

\*\*D'autres tarifs s'appliquent aux positionnements avantageux, insertions et nouveaux produits.

# A2P2 PP... La satisfaction du client et la rentabilité !

L'UNIQUE taureau éprouvé à +12 Conf. ou mieux,  
avec plus de +100 kg de gras.



All-Canadian 4H  
Génisse printemps '23

(Épreuves déc. '23)

## A2P2 PP

Conformation	12
Syst. Mammaire	9
Pieds & membres	7
Puissance laitière	7
Croupe	12
kg Gras	+107 kg
% Gras	+0.90

**JEANLU A2P2 GLORY TB-87 2 ans**  
Valiant Dairy Genetics, ON

## VINTAGE A2P2 ALEXIS

Félicitations à Janelle Phoenix  
pour ses résultats.

Fils de A2P2 PP  
nouvellement testé  
et disponible à tous :  
724HO02033  
Benbie ALLURE PP  
A2A2/AB

#1 IPV MPG A2A2  
des fils de A2P2 PP  
IPVG +3593



**BOKMA A2P2 DIXIE TB-86 1 an**  
Bokma Farms, NS

**JEANLU A2P2 GLORY TB-87 2 ans**  
Valiant Dairy Genetics, ON

**ROSE VEGA A2P2 JIANNA TB-86 2 ans**  
Rose Vega Farm, ON

## VOGUE A2P2-PP EX

724HO02004 CANM13446574 **A2A2** / AB  
LUSTER-P x 87 5\* DUKE x 86 2\* POWERBALL  
aAa 315246

Disponible au Canada par



**Validity**  
GENETIC TESTING  
Home of Vector Genetics

Contact for International  
Semen Marketing

dave@validitytesting.com • 905-866-7800

## Holstein Canada

# Un trio de Québécoises, finalistes au concours Vache de l'année

Depuis 1995, le concours de la Vache de l'année de Holstein Canada honore des vaches canadiennes d'élite qui exercent une influence aux niveaux national et international et qui sont appréciées des producteurs canadiens.

Félicitations aux quatre vaches se sont démarquées et deviennent les quatre finalistes du concours Vache de l'année de Holstein Canada :



*Garondale Goldwyn Conny*, EX-94 4E 25\*  
Prop. : Ferme Garondale  
Saint-Denis-de-la-Boutellerie

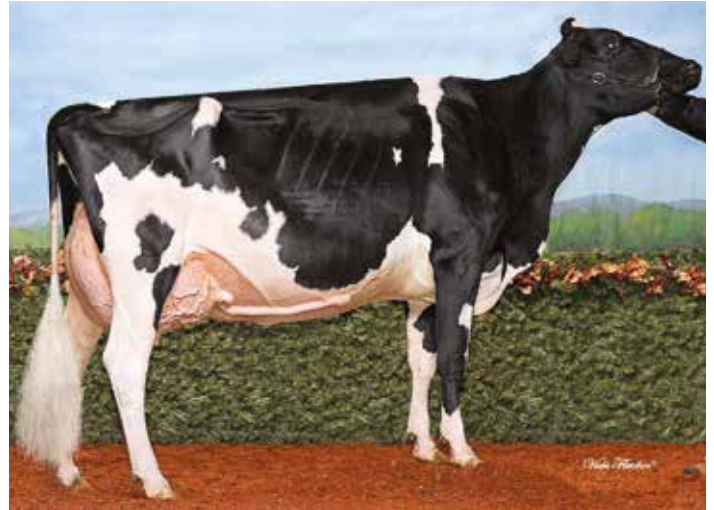

*Rotaly Goldwyn Allegria*, EX-96 5E 5\*  
Prop. : Rock Hébert et Nathalie Dumais  
Sainte-Hélène-de-Kamouraska



*Mystique Extreme Abricot*, EX-94 4E 6\*  
Prop. : Ferme Mystique SENC  
Mirabel

Ainsi que de la Colombie-Britannique,  
*Willswikk Duplex Dion*, EX-95 5E 5\*  
Prop. : Wikshaven Holsteins  
Cobble Hill (C.-B.)



Pour être éligibles à ce concours, les vaches doivent, entre autres, avoir été élevées au Canada, être actives l'année de la reconnaissance, avoir produit un minimum de 80 000 kg de lait et au-dessus de 3200 kg de gras, avoir une classification d'au moins 92 points et s'être mérité un minimum de 3 étoiles.

En nouveauté cette année, ce sera tous les anciens participants aux Congrès des Jeunes leaders de Holstein Canada qui voteront pour la gagnante 2023. Elle sera dévoilée dans le cadre du Congrès national Holstein Canada, à Hamilton, lors de l'AGA, le 27 avril prochain.

## Chers collègues producteurs,

Au moment d'écrire ces lignes, le Congrès Holstein Québec vient tout juste de se terminer. Je profite donc de l'occasion pour remercier encore une fois tout le comité organisateur, sous la présidence de monsieur François Laliberté, ainsi que le Club Holstein Lévis-Bellechasse, de nous avoir si bien reçu. Cette année, les visites de fermes étaient devancées au mercredi et ont été un grand succès grâce à une météo exceptionnelle. Par la suite, la Soirée reconnaissances complétait notre première journée. Malgré un repas qui n'était pas à la hauteur de ce à quoi nous sommes habitués, les gens présents semblaient bien contents de se rencontrer! Pour notre deuxième journée, nous avons au programme l'Assemblée générale annuelle, suivi de l'Atelier de discussion où trois nouveaux Maîtres-éleveurs nous partageaient la philosophie de leur programme d'élevage. Plus tard en soirée, nous avons remis le titre de Vache coup de cœur, présenté par le CIAQ, à *Comestar Lamadona Doorman*, propriété de Comestar Holstein, tout juste avant d'honorer nos 12 nouveaux Maîtres-éleveurs, dans une soirée haute en émotions.



J'aimerais profiter de l'occasion pour vous remercier de votre participation à notre Assemblée générale annuelle. C'est un processus important pour Holstein Québec et un moment unique pour échanger entre nous et partager nos préoccupations. Merci également à mes collègues administrateurs pour votre confiance et votre soutien dans mon poste de président. Félicitations à Stéphane Alary, premier vice-président et Louis St-Aubin, deuxième vice-président qui sont de retour à mes côtés. Ce sera une prochaine année sous le signe de la continuité pour nous.

Qui dit Assemblée générale annuelle dit processus de résolutions. Année après année, nos membres nous soumettent des résolutions visant à améliorer l'association, nos services ainsi que ceux de nos partenaires de l'industrie. Une fois la résolution acceptée par l'assemblée (elle doit être acceptée par une majorité de membres présents à l'assemblée), elle est transmise par Holstein Québec aux organisations concernées. Par la suite, elle sera étudiée et analysée pour voir comment cela peut être mis en place. Parfois, le résultat peut être rapidement mis en place, d'autres fois ça peut prendre un peu plus de temps. On m'a déjà dit que c'est plus facile de faire changer de direction une chaloupe qu'un paquebot! Si on prend par exemple la résolution concernant les lactations complétées entre 280 et 305 jours apportée il y a déjà quelques années; il aura fallu un peu plus de temps pour apporter les modifications demandées car il y avait des normes internationales à valider. Aujourd'hui après plusieurs discussions, on peut dire mission accomplie! Pour connaître les résolutions les plus récentes et leur statut, vous pouvez consulter l'onglet « Suivis des résolutions » sur le site web de Holstein Québec.

En terminant, j'aimerais remercier également les gens qui étaient présents pour le 7 @ 9 Causerie en février dernier. Une belle soirée de discussions pour faire suite à l'Atelier de l'Assemblée générale annuelle de 2023. Messieurs Pascal Lemire et Mario Séguin ont profité de l'occasion pour nous partager les derniers développements en lien avec les reconnaissances et les types de contrôles laitiers.

Bon printemps à vous tous et au plaisir de vous rencontrer!

Pascal Martin  
Président

**Holstein Québec**  
90 ans



Scanner ici pour accéder au  
89<sup>e</sup> rapport annuel en ligne.

## Holstein Québec

3955, boulevard Laurier Ouest  
Saint-Hyacinthe (Québec) J2S 3T8  
Téléphone : 450 778-9636  
Télécopieur : 450 778-9637  
info@holsteinquebec.com  
www.holsteinquebec.com

### Conseil d'administration

**Pascal Martin (Tinber)**  
Président  
tinberholstein@hotmail.ca • Tél. : 450 772-2539  
Rouville, Saint-Hyacinthe et Shefford-Brome

**Stéphane Alary (Stepido)**  
1<sup>er</sup> vice-président  
stepido@gmail.com • Tél. : 819 455-2289  
Lanaudière, Laurentides, Papineau et Pontiac

**Louis St-Aubin (Fiestal)**  
2<sup>e</sup> vice-président  
boisdelarochexittel.ca • Tél. : 450 456-3667  
Huntingdon-Ormstown-Beauharnois,  
Montréal-Vaudreuil-Soulanges et Saint-Jean

**Benoît Lafond (Ailfond)**  
fermeailfond@gmail.com • Tél. : 819 629-7376  
Abitibi et Témiscamingue

**Hans Rudolf Broenimann (Chantal)**  
hans.br@outlook.com • Tél. : 819 336-6156  
Centre-du-Québec, Richmond et Sherbrooke

**Julie Duchesne (Duchesnet)**  
hrdduchesne@gmail.com • Tél. : 418 735-2396  
Bas-Saint-Laurent

**Virginie Bilodeau (Success)**  
virginie.jersey@gmail.com • Tél. : 418 930-6942  
Lévis-Bellechasse et Montmagny-Islet-Kamouraska

**Jocelyn Nault (Naully)**  
naultyos@gmail.com • Tél. : 819 795-9190  
Bois-Francis

**Alphonse Pittet (Fribourg)**  
alpittet@hotmail.com • Tél. : 819 377-6641  
Champlain-Lavolette, Portneuf  
et Saint-Maurice-Maskinongé

**Roberto Dufour (Cendrillon)**  
roberto.dufour@cgocable.ca • Tél. : 418 349-5085  
Saguenay-Lac-Saint-Jean-Charlevoix

**Marie-Christine Leclerc (Bergitte)**  
mcleclerc13@hotmail.com • Tél. : 418 882-7047  
Beauce, Dorchester et Lotbinière

**Holstein Québec est une association  
affiliée à Holstein Canada**



**Holstein Canada**

**Administrateurs nationaux  
élus au Québec**

**Benoît Turmel (Beaucoise)**  
bturmel@holstein.ca • Tél. : 418 386-5812

**Gilles Côté (Jeanri)**  
gcote@holstein.ca • Tél. : 418 343-2597

**Sylvie Mahannah (Soulanges)**  
smahannah@holstein.ca • Tél. : 450 921-0661

**Angus Mackinnon (Buckland)**  
amackinnon@holstein.ca • Tél. : 819 570-389

### LA RAISON D'ÊTRE DE HOLSTEIN QUÉBEC

**L'engagement** : Holstein Québec s'engage à livrer son offre avec ouverture d'esprit, respect, collaboration et initiative.

**L'offre** : Holstein Québec répond aux besoins de chacun ainsi qu'au développement de la relève grâce à des services et outils d'aide à la décision, des événements et des activités, et de la formation à la fine pointe. Holstein Québec représente et amplifie la voix des éleveurs.

**La raison d'être** : Holstein Québec existe pour rassembler, accompagner et valoriser les éleveurs. Elle influence collectivement l'avancement du secteur laitier.

TOUJOURS ESPÉRER UNE PREMIÈRE DANS TOUT!

*Talma nous a fait vivre de grandes émotions en étant notre dernier sujet Ayrshire exposé.*

**CENDRILLON ANKAZOU TALMA TB-88 2 ANS**  
 All-Canadian et Tout-Québec 2 ans Sr 2012  
 1<sup>er</sup> et Championne Intermédiaire de rés. Expo Québec 2012  
 Grande Championne Chicoutimi 2012  
 1<sup>er</sup> *Régal* 2012

EN 2018, NOUS RECEVONS LE TITRE DE MAÎTRE-ÉLEVEUR AYRSHIRE

*Margot ouvre la porte en grand, elle est notre premier sujet Holstein à figurer aux expositions.*

**DUHUIT TOTEM MARGOT**  
 Tout-Québec et M.H. All-American 1 an hiver 2023  
 1<sup>er</sup> et Championne Junior Chicoutimi 2023 • 1<sup>er</sup> et M.H. Championne Junior Victoriaville 2023  
 1<sup>er</sup> Suprême Laitier 2023 • 3<sup>e</sup> WDE, Madison 2023  
 8<sup>e</sup> *Régal* 2023  
 Embryons FIV disponibles

NOUS VISIONS VIVEMENT NOTRE FUTUR TITRE MAÎTRE-ÉLEVEUR HOLSTEIN



**CENDRILLON**  
HOLSTEIN

ROBERTO, MÉLANIE, FRANCIS DUFOUR ET LEUR FIDÈLE DUO JEAN-FRANÇOIS ET ÉTIENNE  
 135,2<sup>e</sup> rang Ouest, Métabetchouan-Lac-à-la-Croix QC G8G 1M3  
 Tél. : 418 349-5085 • roberto.dufour@cgoable.ca

Classification du troupeau :  
 9 EX mult. • 7 EX • 43 TB • 41 BP

BIENVENUE À TOUS LES VISITEURS !

BLOC-NOTES

## Championne canadienne

En janvier dernier, Holstein Canada a dévoilé une nouvelle vache au Québec à titre de Championne canadienne. Félicitations à *Parkhurst Fever Dream*, TB-87, propriété de la Ferme Parkhurst inc. à Saint-Patrice-de-Beaurivage.

Le titre de Championne canadienne est décerné à des vaches qui surpassent l'ensemble des performances précédentes les plus élevées pour le lait, le gras, la protéine ou la MCR totale dans leur catégorie d'âge. En 2023, *Dream* a accompli cet exploit à l'âge de 7 ans en terminant avec 1267 kg de gras produit en 305 jours de lactation.

Ce titre s'ajoute à la liste des certificats dont elle est déjà détentrice comme le Super 5 et la production à vie de plus de 100 000 kg de lait. Réglée comme une horloge, ses six vèlages en autant d'années ont de quoi impressionner. Les propriétaires de la Ferme Parkhurst inc. peuvent être fiers d'avoir élevé une telle vache! Félicitations!

		Lait	Gras	Protéine	Total
<b>Production</b>	7-2	19 864 kg	1267 kg 6,4 %	639 kg 3,2 %	
<b>MCR (Déviation)</b>		372 (+84)	650 (+298)	385 (+88)	1407 (+470)



Jacques Chabot, copropriétaire de la Ferme Parkhurst inc. reçoit la plaque de Championne canadienne pour *Parkhurst Fever Dream*, à l'occasion de la Soirée reconnaissances du Congrès Holstein Québec.



PHOTOS: TEMPTATION, TIDBIT, TIFANNY@VICKI FLETCHER, TIMBIT@MARC BOISVERT

# UNE LIGNÉE SIGNÉE *X: Systèmes mammaires*



## FLEURY LAMBDA TEMPTATION

2-00 P. 11484 kg **4,4%** 3,2% (286-340-288)

Embryons disponibles



3<sup>e</sup> mère de Temptation  
**PINELAND GOLDWYN TIDBIT EX-91 8\***  
All-Canadian et Rés. All-American 2011

2<sup>e</sup> mère de Temptation  
**PIERSTEIN WINDHAMMER  
TIMBIT TB-88 2\***  
Suivie de 10 mères consécutives EX

Mère de Temptation  
**FLEURY TATOO TIFANNY EX-94**  
M.H. All-Canadian 2021  
Propriété de Jim Butler

**FLEURY ZOAR EMPIRE**  
#1 DES FILLES DE ZOAR \*RDC  
@3536 IPV MPG AU CAN. (12/23)  
EN VENTE!



13 AVRIL 2024,  
LA POCAITIÈRE



**SOEUR MAT. D'EMPIRE À LA FERME**

**FLEURY PERFECT EMERY**  
TB 2 ANS  
1-11 P. 11 928 kg 5,5% 3,6% (300-450-333)  
Famille de Fleury Eternal-Red @Blondin Sires

**FLEURY HOLSTEIN**  
Ginette et Jean-Albert Fleury • 819 357-0829 | Jean-Claude Fleury • 819 357-0049  
1350, boul. Jutras Est, Saint-Christophe-d'Arthabaska QC G6S 0M5  
ferme.fleury@videotron.ca | Fleury Holstein



# 20 « Excellente » élevées, objectif atteint en 2023 !

Levesque Superpower Tatiana	EX-91 3E	Levesque Numero Uno Pepsi	EX 3E
Levesque Morty Marianne	EX-91 2E 1*	Levesque Secure Caroline	EX 3E
Levesque Stormatic Cloe	EX-91 2E	Levesque Goldwyn Sissi One	EX 2E 1*
Levesque Arbor Rosalie	EX 6E 2*	Levesque Impression Eternel	EX 2E
Levesque Rose Royce Rosette	EX 5E	Levesque Impression Lassy	EX 1*
Levesque Samuëlo Annie	EX 5E	Levesque Impression Abby	EX
Levesque September Chanceuse	EX 4E 4*	Levesque Impression Perfection	EX
Levesque Loyson Ariane	EX 4E	Levesque Baltimore Maika	EX
Levesque Littleton Rosaline	EX 3E	Levesque Chelios Cherios	EX
Levesque Marseille Jumelmay	EX 3E 1*	Levesque Gordon Akky	EX

Classification du troupeau : 3 EX mult. · 3 EX · 36 TB · 29 BP · 2 B | Moyenne de production : 11 817 kg (252-259-260)

**Ferme JR-MR inc.**

162, rang 2 Ouest, Grand-Métis QC G0J 1Z0

Famille Lévesque

Bruno 418 750-6201

bruno\_levesque57@hotmail.ca

Suivez-nous sur 

**Belle annonce  
à venir en avril !**

Un excellent groupe de génisses provenant des  
meilleures familles de vaches en vente!

**Samedi 13 avril 2024 - 11 h 30**

à l'ITAQ, Campus de La Pocatière / 401, rue Poiré, La Pocatière QC

VENTE EN LIGNE  
ET EN PRÉSENTIEL



**KINGSWAY TERRASON ALLIE**  
EX-95 2E 10\*  
Vache de l'année 2016  
All-Ontario 2006 et 2007  
**Sa petite-fille,**  
**1 an été x Lemagic**

**ERBACRES SNAPPLE SHAKIRA**  
EX-97 3E 4\*  
Championne Suprême WDE 2021 et 2023  
Grande Championne  
National Holstein Show 2021 et 2023  
**Sa petite-fille,**  
**Génisse automne x Lambda**

**JACOBS HIGH OCTANE BABE**  
EX-95 2E  
Championne de rés. *Rejoie* 2022  
All-Canadian 5 ans 2022  
**Sa fille,**  
**Génisse automne x Ashton**

**IDEE WINDBROOK LYNZI**  
EX-95 4E 3\*  
Vache de l'année Holstein Canada 2020  
Grande Championne *Rejoie* 2019  
**Sa petite-fille,**  
**Génisse hiver x Lambda**



**VERTDOR LAUTHORITY MATRIX EX-95 5E 12\***  
Grande Championne Kamouraska 2016  
Nom. All-Canadian 3 ans Sr 2016  
**Sa petite fille, 1 an été x Bullsseye**



**BELFAST GOLDWYN LASENZA EX-95 3E 20\***  
All-Canadian 2012 et 2013 | All-American 2013  
1<sup>er</sup> 2 ans Jr *Rejoie* et WDE 2013  
**Sa petite-fille, Génisse hiver x Lemagic**



**WEEBERLAC TICKLE ME RED**  
TB-89 (MAX)  
Gr. Championne R&W Fall Invitational  
Show 2020  
Rés All-Canadian et  
Res. All-American 2 ans Jr 2019  
**Sa fille, Génisse hiver x Alpha**



**ROTALY GOLDWYN ALLEGRIA EX-96 5E 5\***  
Rés: All-Canadian et M.H. All-American 2014  
2<sup>e</sup> Génisse Inter. WDE 2014  
**Sa fille, Génisse hiver x Luster**



**JACOBS FEVER CAEL EX-96 3E 1\***  
3<sup>e</sup> 2 ans Sr WDE 2014  
M.H. All-Canadian 2016 et 2017  
**Sa fille, Génisse hiver x Bruins**



**PIERSTEIN CICERO TIME OUT EX-95 3\***  
Gr. Championne Trois-Rivières 2017 et 2019  
Rés. All-Canadian 3 ans Sr 2017  
**Sa petite-fille, Génisse hiver x Doorman**



**MS STRANSHOME GIORGI-RED EX-94 4E**  
M.H. Inter. Champ. R&W *Rejoie* 2018  
Grande Championne de rés.  
R&W Suprême Laitier 2021  
**Sa petite-fille, Génisse automne x Believe**



**JACOBS ATWOOD VEDETTE EX-95 2E 5\***  
Championne Inter. de rés. WDE 2014  
All-American et All-Canadian 3 ans Jr 2014  
**Sa petite-fille, 1 an été x Altitude**

Partenaire  
majeur



**Pour informations, contactez :**  
**Xavier Labbé, gérant**  
**581 745-2095**



info@encansboulet.com  
418 241-6459

# Vente Bard · Garondale · Kakouna

30 avril 2024 | 10 h 30

Vol.  
**2**

À LA FERME GARONDALE  
1, rang du Bras  
Saint-Denis-de-la-Bouteillerie  
QC G0L 2R0  
(sortie 456 de l'autoroute 20)



**Jacobs Goldwyn BRITANY  
EX-96 2E 33\***  
Vache de l'année 2017  
1<sup>re</sup> 4 ans *Réfil* 2011  
**Son arrière petite-fille x  
Illustrator d'une Unix TB-88  
en vente**

**Bard Control JOELINE EX-94 3E**  
Grande Championne Coupe des éleveurs  
Club Holstein MLK 2023 et 2024  
1<sup>re</sup> 4 ans et M.H. Grande Championne  
Kamouraska 2021  
**En vente : sa fille 2 ans été fraîche x  
Legend et une génisse automne x Leyton**

**Garondale Goldwyn CONNY EX-94 4E 25\***  
Finaliste Vache de l'année 2023  
Grande Championne Kamouraska 2017  
Rés. Tout-Québec Longue production 2017  
**En vente : plusieurs filles et petites-filles  
de Conny**



**Kakouna Vetcow  
Unde MOUCHITA EX-92 (SM:93)**  
1<sup>re</sup> 4 ans et Grande Championne Kamouraska 2023  
11<sup>e</sup> génération TB ou EX de la famille  
de Lindenright Dundee L Laural  
**En vente : sa fille x Lambda et  
d'autres membres de la famille**



**Caberoy Vivaldi MACARENA TB-87 3ans**  
2-01 365 7781 kg 6,8% 4,5% (267-332-314)  
#4 IPVG @2219 au Can. (12/23)  
**Fils x Tobefamous à Semex  
Sa fille x Tekashi en vente**

Horaire

**Lundi 29 avril 2024**  
13 h à 21 h  
Visite des  
consignations

**Mardi 30 avril 2024**  
10 h 30  
Début de la vente sur  
le site et en ligne sur  
**encansboulet.com**

**Boulet**  
Encans Boulet inc.

info@encansboulet.com  
418 241-6459



Hubert Guimond  
581 337-1775



Alain Garon  
418 868-4931



Sébastien Saindon  
418 714-5129

Suivez-nous sur



Vente Bard-Garondale-  
Kakouna Vol. 2

pour plus  
d'informations

# Partager ses connaissances et atteindre **ses objectifs avec de bons "partners"**



## **BETLEY LETS PARTY-RED**

Rés. All-Canadian et Tout-Québec Génisse hiver 2023

All-Canadian Génisse hiver R&B 2023

Tout-Québec Génisse Junior R&B 2023

1<sup>re</sup> Génisse hiver R&B *Royal* 2023

Coprop. avec Jean-Philippe Proulx,

JM Valley Holstein, Stitches Holstein

et Weeksdale Holsteins inc.

## **COMESTAR RHUTA D-LAMBDA**

All-Canadian, Nom. All-American

et Tout-Québec Génisse printemps 2023

1<sup>re</sup> Génisse printemps *Royal* 2023

Coprop. avec Crackholm Holsteins

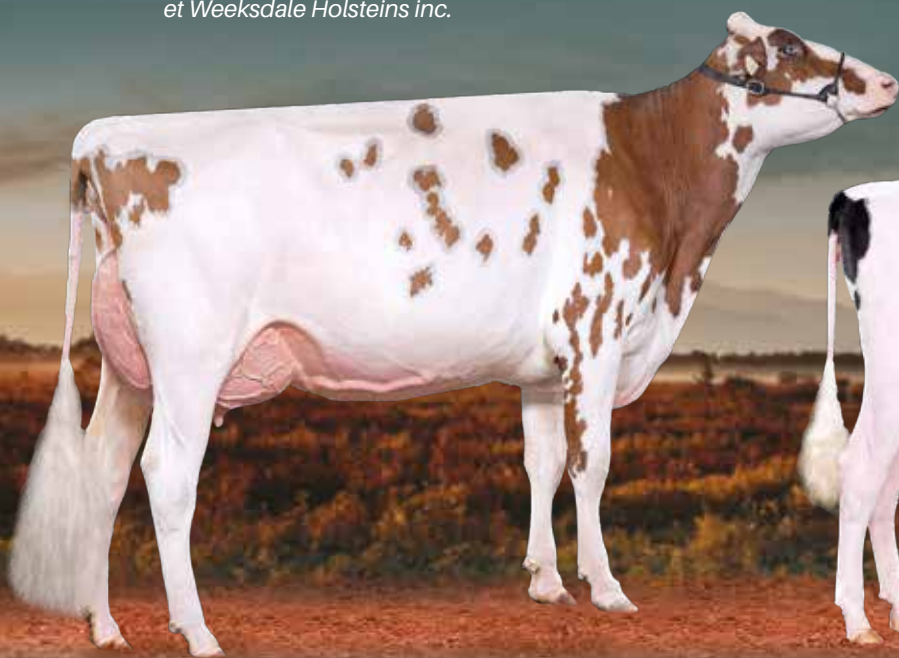

## **FORTALE MIRAND LOANA-RED TB-88**

M.H. All-Canadian Vache junior R&B 2023

Tout-Québec Vache senior R&B 2023

2<sup>e</sup> 2 ans automne R&B *Royal* 2023

Coprop. avec Ferme Rayflor inc.

## **HODGLYNN ALONGSIDE HEALER**

Tout-Québec 1 an printemps 2023

1<sup>re</sup> 1 an printemps St-Hyacinthe 2023

2<sup>e</sup> 1 an printemps Suprême Laitier

Coprop. avec Ferme Cerpolaït SENC,

Ferme Duhibou inc. et Stitches Holstein

Merci à tous mes partenaires  
de leur confiance et des bons  
soins aux sujets dans la réussite  
de ces résultats !



**Dominic Fortier**

819 357-5877

**Mathieu Gosselin**

819 552-0841

28, rang 8, Saint-Christophe-d'Arthabaska  
QC G6S 0N9

# Coupe des éleveurs 2024 Breeder's Cup

82 sujets présentés | 82 entries · 16 exposants | 16 exhibitors  
Merci à notre juge **Jean-Claude Fleury**



## 1<sup>re</sup> lactation | 1<sup>st</sup> lactation

18 sujets | entries

- 1<sup>re</sup> FAMIPAGE AVENGER MUSCADE**  
Grande Championne de rés. | Res. Grand Champion  
Ferme Famipage inc.
- 2<sup>e</sup> FAMIPAGE STANLEYCUP** - Ferme Famipage inc.
- 3<sup>e</sup> RAEBURN LAMBDA KATHI** - Raeburn Holsteins
- 4<sup>e</sup> ROULEAU DELTA-LAMBDA SKOTCH** - Ferme Rouleau Farm
- 5<sup>e</sup> LARELEVE LIMITED 848** - Nieuwenhof et associé inc.

## 2<sup>e</sup> lactation | 2<sup>nd</sup> lactation

16 sujets | entries

- 1<sup>re</sup> BLUEAIR FLEURY VEXAHLIA**  
M.H. Grande Championne | H.M. Grand Champion  
Fermes Soesbergen inc.
- 2<sup>e</sup> BLANCEL DEMPSEY CAMPAGNE** - Ferme Blancel SENC
- 3<sup>e</sup> PITTET SIDEKICK MIAMI** - Gerald Pittet
- 4<sup>e</sup> DESRODA RIVERBEND MIRACULOUS** - Ferme Desroda 2000 inc.
- 5<sup>e</sup> LAUDUC LINEMAN MIMI** - Ferme Holstein Lauduc inc.

## 60 000 kg et plus | or more

9 sujets | entries

- 1<sup>re</sup> FAMIPAGE DILIGENT CHOCOLAT**  
Grande Championne | Grand Champion  
Ferme Famipage inc.
- 2<sup>e</sup> LODGE FALCON LASHES** - Homestead Lodge Holsteins
- 3<sup>e</sup> PITTET DOORMAN TITITE** - Gerald Pittet
- 4<sup>e</sup> BLANCEL LUMINEER SANDRINE** - Ferme Blancel SENC
- 5<sup>e</sup> LARELEVE SPRING 610** - Nieuwenhof et associé inc.

## 3<sup>e</sup> lactation 3<sup>rd</sup> lactation



15 sujets | entries

- 1<sup>re</sup> FAMIPAGE DENVER MADDIE**  
Ferme Famipage inc.
- 2<sup>e</sup> LARELEVE LAMBDA 814**  
Nieuwenhof et associé inc.
- 3<sup>e</sup> LODGE RUBI-HAZE LEGACY**  
Homestead Lodge Holsteins
- 4<sup>e</sup> RAEBURN ARMY BESS**  
Raeburn Holsteins
- 5<sup>e</sup> ROULEAU FUEL SKARLETTINE**  
Ferme Rouleau Farm

## 4<sup>e</sup> lactation et plus 4<sup>th</sup> lactation and more



9 sujets | entries

- 1<sup>re</sup> FAMIPAGE CLASSIC LEMON**  
Ferme Famipage inc.
- 2<sup>e</sup> FRANORD LOCKHEED ARIANA**  
Ferme Franord inc.
- 3<sup>e</sup> DESRODA GALORE KISS**  
Ferme Desroda 2000 inc.
- 4<sup>e</sup> LARELEVE KINGBOY 733**  
Nieuwenhof et associé inc.
- 5<sup>e</sup> BRISMER CINDERDOOR SOURETTE**  
Ferme Bri-Mer inc.

## Progéniture de mère Progeny of dam



9 duos | entries

- 1<sup>re</sup> ROULEAU FUEL SKARLETTINE**  
Ferme Rouleau Farm
- 2<sup>e</sup> BLUEAIR ENDURE VICTORIA**  
Fermes Soesbergen inc.
- 3<sup>e</sup> KINGSWAY AWESOME JOPLIN**  
Ferme Bri-Mer inc.
- 4<sup>e</sup> FRANORD BLOOMFIELD CARMENA**  
Ferme Franord inc.
- 5<sup>e</sup> SUNTOR LIGHTNING JELICA**  
Suntor Holsteins

## Futurité 2024

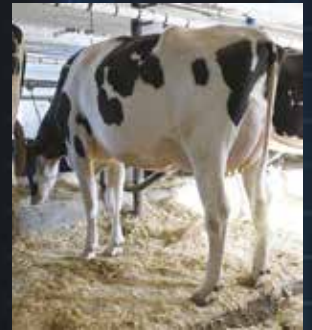

7 sujets | entries

- 1<sup>re</sup> RAEBURN LAMBDA KATHI**  
Raeburn Holsteins
- 2<sup>e</sup> FAMIPAGE LEGEND BARABAS**  
Ferme Famipage inc.
- 3<sup>e</sup> BRISMER LAMBDA JOYSTICK**  
Ferme Bri-Mer inc.



**1<sup>er</sup> FAMIPAGE** - Ferme Famipage inc.

## BANNIÈRE D'ÉLEVEUR | BREEDER BANNER

**2<sup>e</sup> LARELÈVE** - Nieuwenhof et associé inc.

**3<sup>e</sup> LODGE** - Homestead Lodge Holsteins

## CHAMPIONNAT



**Grande Championne**  
FAMIPAGE DILIGENT CHOCOLAT - Ferme Famipage inc.



**Grande Championne de réserve**  
FAMIPAGE AVENGER MUSCADE - Ferme Famipage inc.



**M.H. Grande Championne**  
BLUEAIR FLEURY VEXAHLIA - Fermes Soesbergen inc.

Félicitations à tous les éleveurs !  
Congratulations to all breeders!

Merci à notre  
présentateur officiel



Jacobs Shakiras



# SUPREME



799H000108

Destination ✕ Erbacres Snapple SHAKIRA-EX-97-3E-3\* ✕ Miss Apple Snapple-Red-EX-96-2E ✕ KHW Regiment Apple-Red-EX-96-4E-41\*  
✕ EX-95-2E ✕ EX-93-3E ✕ EX-94-4E ✕ D-R-A AUGUST-EX-96-4E ✕ EX-2E ✕ EX-3E

**LE FILS DE SHAKIRA LE PLUS HAUT EN CONFORMATION!**



**REGARDEZ SA MÈRE...MAINTENANT REGARDEZ SES CHIFFRES!**

- ✓ +13 Conformation
- ✓ +14 Pieds & Membres
- ✓ +10 Croupe
- ✓ +9 Hauteur Arrière-Pis
- ✓ +9 Largeur Arrière-Pis
- ✓ Angle de Croupe Bas

*Blondin*  
SIRE S

*L'Art de L'Élevage!*

info@blondinsires.com | www.blondinsires.com | www.facebook.com/BlondinSires

# Du 17 au 19 avril 2024 sur le site de l'exposition de Victoriaville



## MERCREDI 17 AVRIL 2024

11 h 30  **Unité Mentorat** présentée par   
 info@encansboulet.com / 418 241-6459

## JEUDI 18 AVRIL 2024

8 h Jugements des génisses Holstein Rouge et Blanc et Holstein en alternance.  
Juge : **Jean-Claude Fleury**

12 h 30 Jugements des vaches Holstein Rouge et Blanc et Holstein en alternance

19 h Concours de présentation pour les jeunes âgés de 25 ans et moins  
Juge : **Giuseppe Beltramino**  
présenté par 

### Nouveauté

**Ajout d'un Championnat intermédiaire**  
Propriété-élevé pour la race Holstein.

## VENDREDI 19 AVRIL 2024

9 h Jugements Ayrshire et Jersey  
Juge Ayrshire : **Pierre Boulet**  
Juge Jersey : **Kevin Jacobs**

14 h «Tailgate» du Championnat Suprême  
\*Championne Suprême votée par le public  
Présenté par 

## INSCRIPTIONS

Inscrivez-vous au [www.assistexpo.ca/expoprintemps](http://www.assistexpo.ca/expoprintemps) d'ici le 1<sup>er</sup> avril pour obtenir le tarif préférentiel.

## NOUVEAUTÉ – Changement du code vestimentaire

À l'essai lors de l'Expo-printemps du Québec 2024 uniquement... Suite à une recommandation des associations de races,

**UN PANTALON NOIR ET UNE CHEMISE BLANCHE** seront demandés cette année pour la présentation des Holstein, Jersey et Ayrshire.

BIENVENUE À TOUS LES  
ÉLEVEURS ET VISITEURS CANADIENS  
ET INTERNATIONAUX !

En exclusivité  
cette année :

- 1 sac de ripe remis par animal inscrit
- Entrée sur le site et programme de jugements gratuits.
- Primes par sujet exposé
- Primes de 100 \$ par troupeau d'éleveur senior.

Pour plus d'informations :  
[www.expoprintempsduquebec.com](http://www.expoprintempsduquebec.com)  
**Angèle Hébert**, coordonnatrice  
Tél. : 450 778-9636 poste : 224 | [hebert@holsteinquebec.com](mailto:hebert@holsteinquebec.com)  
 [expoprintempsduquebec](https://www.facebook.com/expoprintempsduquebec)

NOS PARTENAIRES

Québec 

 **TERAPRO**  
AGRICULTURE

**DUBOISMÉTHOT**  
 

  
**JOHN DEERE**





## Nos performances 2023

Nom. Tout-Québec Troupeau junior

<b>JACOBS SEAVER JOZZY</b> EX-94 2E (SM:96) Rés. Tout-Québec 5 ans	<b>HODGLYNN ALONGSIDE HEALER</b> Tout-Québec 1 an printemps	<b>CERPOLAIT WARRIOR RAYS</b> Rés. All-Canadian et Rés. Tout-Québec 1 an été	<b>CERPOLAIT HANIKO LOOPIE</b> Tout-Québec Génisse automne
--	--	--	---

Famille Cartier | Saint-Aimé QC  
 Suivez-nous sur 

CERPOLAIT

Martin Cartier | 450 501-0167  
 Simon Cartier | 450 230-2756  
 cerpolait@hotmail.com

## EXPOSITION

## Expo-printemps du Québec

## DÉBUT DE SAISON EN FORCE!

La huitième édition de l'Expo-printemps du Québec prendra son envol les 17, 18 et 19 avril prochains, au terrain de l'Exposition de Victoriaville. Rassemblant les jugements des races Ayrshire, Holstein et Jersey, cet événement permettra de lancer la saison des expositions de belle façon.

## NOUVEAUTÉ

Cette année, l'Expo-printemps du Québec sera l'hôte d'un événement multi-races soit, la Vente mentorat qui mettra en valeur plus d'une soixantaine de lots (animaux et embryons) des races Holstein, Ayrshire, Jersey, Canadienne et Brown Swiss. En plus de faire la promotion d'animaux québécois exceptionnels, la Vente mentorat, aura pour but de tisser des liens entre les éleveurs et les acheteurs : leur permettre d'apprendre l'un de l'autre, partager leurs idées et leurs bons coups. En effet, chacun des consignataires prendra l'engagement de se rendre disponible pour accompagner l'éleveur-acheteur en tant que mentor et ainsi lui permettre de bénéficier de ses connaissances en élevage.

## RELÈVE

Lors de cette édition, nous continuerons également de mettre l'accent sur la relève. Des ateliers de formation seront offerts gratuitement aux écoles d'agriculture. Les jeunes seront également mis en évidence le jeudi 18 avril lorsqu'ils prendront part au concours de présentation offert gratuitement aux 25 ans et moins. Ce concours de présentation vise à apprendre aux jeunes à montrer leur animal sous son meilleur jour, et ce, avec une aisance naturelle.

## JUGEMENTS N&amp;B ET R&amp;B EN ALTERNANCE

C'est sous l'œil aguerrri de Jean-Claude Fleury que les sujets Holstein et Holstein Rouge et Blanc défilent en alternance le jeudi 18 avril dès 8 h. Le jugement Holstein Rouge et Blanc se fera à condition qu'il y ait un minimum de 30 inscriptions. Les classes de moins de trois têtes pourraient être fusionnées.

## JEAN-CLAUDE FLEURY COMME OFFICIEL

Riche d'une grande expérience d'exposants, Jean-Claude Fleury est maintenant un juge reconnu par Holstein Québec et Holstein Canada depuis 2019. Il a eu l'occasion de juger plusieurs expositions au Québec de même que certaines expositions à l'international dont au Brésil et en Belgique. C'est d'ailleurs dans ce dernier que son expérience la plus importante à titre de juge a été vécue, lors de la Nuit de la Holstein en 2018. Environ 250 sujets lui avaient alors été présentés.



Jean-Claude, associé à ses parents, a obtenu, en 2018, le titre de Maître-éleveur tout comme ses parents l'avaient mérité plusieurs années auparavant. Le troupeau Fleury comprend actuellement 250 têtes, dont 90 vaches en lactation réparties en 19 EX, 61 TB et 29 BP. La production moyenne est de 12 513 kg de lait, obtenant ainsi des MCR de 282-310-292.

Parmi les animaux qui ont contribué à la popularité du troupeau Fleury :

- **Calbrett Shottle Lisamaree, EX-91 29\***
  - Quelques fils en centres d'insémination
  - Progéniture vendue partout dans le monde
  - Nominée Vache de l'année en 2016
- **Fleury Douglas Lisaly**
  - 1<sup>re</sup> Génisse junior à La Royale, All-Canadian, All-North-American, Tout-Québec et All-Ontario en 2017
- **Fleury Tatoo Tifanny, EX-94**
  - Mention honorable All-Canadian 2 ans senior en 2021

Jean-Claude et sa conjointe Mylène Fournier ont trois enfants : Amélia, 20 ans, Loïck, 12 ans et Emmy, 9 ans, qui sont aussi leur grande fierté.



Par  
Angèle  
Hébert  
Agente à la  
promotion

## Lactanet

## L'INDICE DE PERFORMANCE DU TROUPEAU (IPT)

Un troupeau de Kamouraska ressort gagnant! Le 20 février dernier, Lactanet dévoilait la liste des 25 meilleurs troupeaux selon l'IPT. Parmi cette liste, neuf troupeaux du Québec se démarquent dont la Ferme Drahoka de Kamouraska, propriété de Francis et Sylvain Drapeau.

## Félicitations!



	Ferme	Propriétaire	Région
1.	Ferme Drahoka inc.	Francis et Sylvain Drapeau	Kamouraska
4.	Estermann Farm inc.	Martin et Regula Estermann	Dundee
5.	Ferme J.P.S. Desjardins inc.	Jean-Pierre et Stéphanie Desjardins	Saint-Arsène
6.	Ferme Roquet inc.	Barbara Paquet, Sylvio et Anthony Rodrigue	Saint-Côme-Linière
11.	Ferme Collette et fils inc.	Nicole Boulet, Daniel et Julien Collette	Saint-Antoine-sur-Richelieu
16.	Ferme Rochelau inc.	Guylaine Desrochers, Benoît et Emmy Laroche	Pont-Rouge
19.	Ferme Séric inc.	Éric Grégoire et Lucie Angers	Napierville
20.	Les Fermes Turmel inc.	Benoît, Nicolas et Jean-Philippe Turmel	Sainte-Marie-de-Beauce
21.	Ferme Beljacar inc.	Carmen, Jacques et Dominic Vincent	Acton Vale
22.	Ferme Laterroise	Luc et Myriam Collard	Laterrière

## Mention spéciale aux premiers du Québec dans les catégories suivantes :

Ferme en stabulation entravée : **Ferme Drahoka inc.\***

Ferme en stabulation libre : **Estermann Farm inc.\***

Ferme en traite robotisée : **Ferme Roquet inc. \***

Ferme biologique : **Ferme Fleuralic \***

\* Également premiers au Canada dans leur catégorie

La liste complète est disponible sur le site web de Lactanet : <https://lactanet.ca/meilleurs-troupeaux-laitiers-canadiens/>

## Agropur

## CLUB DE

En février dernier, alors que le Club de l'Excellence d'Agropur fêtait son 35<sup>e</sup> anniversaire, la Ferme Okadale inc. (Okadale), d'Oka, a été honorée du titre de Grand champion pour le prix Qualité du lait.

Propriété de Benoît Dagenais et Anik Lalande, la ferme recevait ce titre pour la deuxième fois, soit en 2014 en plus d'avoir été reconnue comme championne régionale à cinq reprises. Notons également que le troupeau Okadale, de 45 vaches en lactation, a reçu le titre de Maître-éleveur en 2004 et 2018.



Benoît Dagenais et Anik Lalande photographiés avec leur bannière de finaliste régional pour la qualité de leur lait.  
Crédit : Agropur/Marie-Eve Lepage

## L'EXCELLENCE

Holstein Québec félicite la Ferme Okadale inc. ainsi que ses membres Champions régionaux :

Ferme	Propriétaire	Région
<b>Ferme De La Carrière inc. (Joubert)</b>	Émilie Courchesne et Martin Joubert	Upton
<b>Ferme E. Fankhauser inc. (Sacha)</b>	Ernest Fankhauser et Barbara Strahm	Saint-Sébastien
<b>Ferme Estermann inc. (Rainholm)</b>	Regula et Martin Estermann	Sainte-Agnès-de-Dundee
<b>Ferme Fontaina SENC (Fontaina)</b>	Francis et Simon Fontaine	Saint-Malo
<b>Ferme Fran-Claud inc. (Less)</b>	François et Jean-Philippe Lessard	Saint-Paulin
<b>Ferme Gagnonval inc. (Gagnonval)</b>	Daniel et Marc Gagnon	Sainte-Hénédiène
<b>Ferme Johanois inc. (Johanois)</b>	Jean-François Ouellet	Saint-Jean-de-Dieu
<b>Ferme Montplaisir inc. (Montplaisir)</b>	Pierre et Jacom Montplaisir	Bécancour
<b>Ferme Okadale inc. (Okadale)</b>	Benoit Dagenais et Anik Lalande	Oka
<b>Ferme Pierlie SENC (Pierlie)</b>	Julie Michel et Pierre Guévin	Saint-Adelphe-de-Champlain

Inauguré depuis 2019, Agropur reconnaît également les efforts des fermes en matière de bien-être animal. Félicitations à ces deux membres Holstein, la Ferme Caribou de Terrebonne et la Ferme Cristallina inc. de Saint-Barthélémy, qui comptaient parmi les cinq finalistes provinciaux pour ce prix.

Source : Agropur Coopérative laitière



Michel et Andrée Dagenais ont reçu le trophée de Grand champion – volet Qualité du lait du Club de l'Excellence des mains du président d'Agropur Roger Massicotte (à gauche) et du chef de la direction, Émile Cordeau (à droite) Crédit : Normand Huberdeau

## Famille agricole 2023

### LA FAMILLE MARQUIS-DION REMPORTE LE TITRE DE FAMILLE AGRICOLE

À l'occasion du 99<sup>e</sup> Congrès général annuel de l'UPA tenu en décembre dernier, la Fondation de la famille agricole a élu la famille Marquis-Dion de Sainte-Croix, dans Lotbinière.

À la tête de cette famille, nous retrouvons Émilienne Dion et André Marquis desquels s'ajoutent leurs six enfants : Carl, Simon, Brigitte, Nicolas, Bernard et Marie-Andrée. À l'époque, le couple exploite une épicerie-boucherie, approvisionnée par leur troupeau. Quelques années plus tard, ils investissent dans une érablière de 450 entailles où les rassemblements familiaux sont de mise.

#### Ferme Lorka

À peine sorti des bancs d'école, Carl fait l'achat d'une ferme à Sainte-Croix avec sa conjointe Lorraine. Aidé de ses parents au départ, il redresse l'entreprise jusqu'à lui assurer une belle croissance, elle qui compte actuellement quatre volets : production laitière, grandes cultures, foresterie et acériculture. Le troupeau Lorka est bien reconnu et le couple a d'ailleurs été proclamé Jeunes agriculteurs d'élite du Canada en 2003. Leurs filles, Catherine et Justine, sont impliquées à la ferme tandis qu'Éliane est vétérinaire et Guillaume opère une érablière de 4000 entailles en plus de la machinerie forestière.

#### Ferme Sika

En 1992, Simon fait également l'achat d'une ancienne ferme laitière pour y élever des bovins de boucherie, juste avant de démarrer à son tour en production laitière avec sa conjointe Diane. Ils s'établissent à Saint-Charles-de-Bellechasse et créent la Ferme Sika. Aujourd'hui la relève est autant assurée par leur fille, Laurence.

#### Sollio

En 1991, Nicolas est embauché comme expert-conseil en production laitière à la Coop et monte les échelons pour être aujourd'hui, dans le département des stratégies d'affaires chez Sollio Agriculture. Quant à Bernard, il est diplômé en agronomie et est présentement vice-président principal de projets stratégiques pour la direction de Sollio Groupe Coopératif.

La passion qui anime cette famille est palpable. André et Émilienne portent des valeurs uniques telles que l'amour du travail, l'entraide, le respect et l'esprit de famille. Ils ont réussi à transmettre l'amour de l'agriculture à leur descendance et pour tous leurs accomplissements, Holstein Québec félicite la famille agricole 2023 : les Marquis-Dion!

Source et photo : Fondation de la famille agricole



Les Marquis-Dion : famille agricole 2023, devant l'érablière de la Ferme Lorka.

Ferme Valrick inc.

# A passion, a distinction!

“We make cows for shows! I wouldn’t have milking cows for the sake of milking cows!” says Stéphane Lavallée. As soon as he left the agricultural school, he took charge of the entire management of the Valrick herd and at the time, the farm did not participate in animal shows. Hired to help neighbors at shows, it was at this time that Stéphane developed a passion and began preparing his own heifers.



Stéphane, Julien, Laura-Élyse and Jean-Samuel Lavallée, and Sonia Fulham

**Ferme Valrick inc., Saint-Louis**

<b>OWNERS:</b> Stéphane and Gérald Lavallée	<b>QUOTA:</b> 95 kg of fat/day
<b>HERD:</b> 185 heads including 70 lactating cows	<b>CLASSIFICATION:</b> 15 M EX, 8 EX, 44 VG, 19 GP
<b>PRODUCTION:</b> 10,200 kg of milk with 4.4% fat and 3.52% protein (213-241-230)	

Remembering his first years in the rings, Stéphane confides that he often ended up far at the end of the row! For him, it was still motivating to compete against other exhibitors in order to have a better vision of his subjects. “On the farm, they are all beautiful, but when you get to the middle of the ring, it’s not the same!” adds the one who was really hard to discourage. Over time, he selected more to increase the stature of his animals because it was a hindrance to better results. After a few years, the Lavallées began bringing cows to the show grounds.

Even though she is now in early retirement, the queen of the farm is undoubtedly the well-known *Valrick Charlie Mélodie*, EX-95 4E 3\*. Still on the embryo transfer program, she is undoubtedly the animal that has brought the most emotion to the Lavallées in recent years in the show ring. *Mélodie* was five times Grand Champion, once Reserve Grand Champion and six times Bred and owned Champion at the Saint-Hyacinthe Agricultural Fair.

“Valrick is family and shows!” says Stéphane who is supported in all operations on the farm and in their passion by, among others, his sons Julien and Jean-Samuel. For the Lavallées, the fair grounds are synonymous with vacation, because it allows them to change their daily routine on the farm. The show also represents a family, friendly and festive moment where everyone gets involved in preparing the animals and putting them at their best when the day comes. Recently, Stéphane and his sons believe that to pursue their passion, they must sell individuals from time to time. They do not deny that this helps defray the costs associated with the shows. In addition, the visibility that this brings to the Valrick prefix across Canada and even the United States cannot be neglected.

For Julien and Jean-Samuel, the pride of presenting the subjects from their breeding motivates them to continue their work on the farm, but also at the show. They are particularly proud to have almost exclusively Valrick exhibits and to achieve excellent results with their prefix. They are honored to rub shoulders with known exhibitors who achieve success and to be so competitive with them.

For the future, the Lavallée sons, smiling, like to remind their father of his father’s words: “When I become Master Breeder, I will then leave you in charge of the breeding!” In other words, they are ready to take the torch!

## 2016: a landmark year!

The year 2016 will remain in their memory for a long time with, according to the most experienced of the Saint-Hyacinthe show, a record in 180 years of existence! Indeed, the Valrick prefix left with:

- |                                |                                   |
|--------------------------------|-----------------------------------|
| <b>Valrick Charlie Mélodie</b> | <b>Valrick Durham Analecta</b>    |
| • Grand Champion               | • Reserve Grand Champion          |
| • Bred and owned champion      | • Reserve champion bred and owned |
| • Beauty and Utility           |                                   |
| <hr/>                          |                                   |
| • Breeder banner               | • 1 <sup>st</sup> progeny of dam  |
| • Exhibitor banner             | • 1 <sup>st</sup> breeder’s herd  |

## Family of *Valrick Storm Ursuline*, EX-92 3E 7\*

Luck smiled on Stéphane, because after calving giving a heifer by *Dolman*, *Ursuline* responded to a conventional embryo transfer with eight more embryos by *Dolman*, seven of which were confirmed pregnant and giving seven heifers! The conformation of her daughters is just as impressive with 4 M EX, 1 EX and 3 VG.

### Among her best descendants:

- *Valrick Dolman Bayonne*, EX-92 3E 3\*  
Production in 5 lactations: 61,990 kg of milk

### And her daughters:

- *Valrick Charlie Mélodie*, EX-95 4E 3\*  
Honorable Mention All-Québec in 2018 and 2019

### And her daughters:

- *Valrick High Octane Monaco*, EX-93 2E
- *Valrick Control Lilwenn*, EX-93 2E

- *Valrick Reginald Birthday*, EX-92 2\*

1<sup>st</sup> 5 year old in Sorel and Saint-Hyacinthe in 2018

### And her daughter:

- *Valrick Sidekick Petunia*, VG-87 2 years old  
3<sup>rd</sup> 3-year-old junior World Dairy Expo 2023  
2023 Midwest National Spring Show Intermediate Champion



Mélodie

By  
Mylène  
Fournier  
Advisor for the  
Southern Territory

# Un titre de plus

*pour cultiver la motivation*



**Valrick Charlie**  
**Mélie**  
EX-95 4E 3\*

- 6x Championne Propriété-élevée St-Hyacinthe
- 5x Grande Championne St-Hyacinthe, du jamais vue en 175 ans d'exposition
- 1x Grande Championne de rés. St-Hyacinthe
- Grande Championne Sorel 2018 et 2019
- 1<sup>re</sup> Vache adulte Expo-printemps Qc 2018
- 2<sup>e</sup> Vache adulte Suprême Laitier 2018
- 2<sup>e</sup> Vache adulte Expo-printemps Qc 2019
- 2<sup>e</sup> Vache adulte Suprême Laitier et Grande Championne de rés. 2019
- 5<sup>e</sup> Vache adulte *Réjal* 2019
- M.H. Tout-Québec 2018 et 2019



Filles de Melodie

**Valrick Control**  
**Lilween**  
EX-93 2E (SM:95)  
6-02 P. 11 120 kg  
4,1% 3,4%  
(213-235-227)

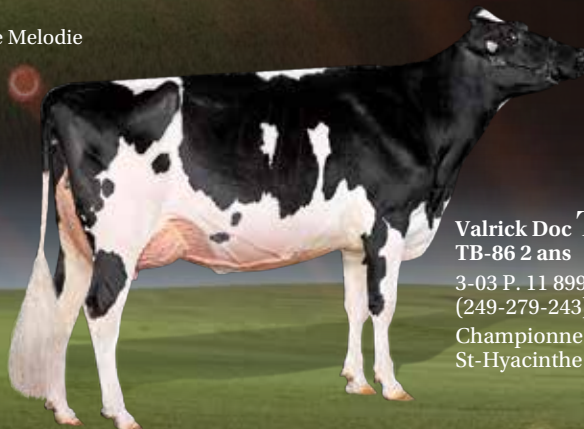

**Valrick Doc Talyssi**  
TB-86 2 ans  
3-03 P. 11 899 kg 4,1% 3,1%  
(249-279-243)  
Championne Intermédiaire de rés.  
St-Hyacinthe 2023



**Valrick Sidekick Petunia** TB-87 2 ans  
Championne Intermédiaire  
Midwest Nat. l Spring Holstein Show 2023  
3<sup>e</sup> 3 ans Jr WDE, Madison 2023  
Propriété de Ross Risner, Wisconsin



**Valrick Appel Crisp Lily Rose** EX-91  
Championne de rés. Propriété-élevée  
St-Hyacinthe 2023  
Grande Championne de rés. R&B  
Suprême Laitier 2023



**Valrick Unix Beverly** TB-88 2 ans  
Championne Intermédiaire  
St-Hyacinthe 2023  
2<sup>e</sup> 2 ans été Suprême Laitier 2023  
7<sup>e</sup> 2 ans été *Réjal* 2023  
Propriété de Ferme Blondin et Blondin Sires

Un grand merci du fond du cœur à tous ceux qui nous prêtent main-forte à la ferme et lors des expositions. Votre aide précieuse nous permet de poursuivre notre mission avec une passion et un dévouement. Nous tenons à remercier ceux qui font confiance en notre génétique et qui se procurent nos sujets et nos embryons.



Stéphane Lavallée  
ferme.valrick@gmail.com  
450 517-2381

**Passez nous voir à la ferme!**

163, rang Bord de l'Eau (Est)  
Saint-Louis-sur-le-Richelieu QC J0G 1K0



Classification du troupeau :  
**15 EX mult. • 8 EX • 44 TB • 19 BP**

**Ferme Rescator inc.**

# Take the time to live and raise

In 1988, Bernard East purchased an unrelated dairy farm in Palmarolle in Abitibi, and began his career as a dairy producer with a herd of crossbred cows. With the help of a friend, he registered his animals with Holstein Canada. Over the years, this humble producer, accompanied by his son, Jean-Sébastien, have bred several high quality animals. One of their greatest pride is the breeding of their 'S' family, from which more than half of the Excellentes they have bred come.



In the back, from left to right, Théo and Bernard East and Nicole Ayotte. At the front, Élise Côté, Kellyanne, Rafaël and Jean-Sébastien East.

**Ferme Rescator inc., Palmarolle**

<b>OWNERS:</b> Élise Côté and Jean-Sébastien East	<b>QUOTA:</b> 72 kg of fat/day
<b>HERD:</b> 109 heads including 60 cows (66 Holsteins in total)	<b>CLASSIFICATION:</b> 6 M EX, 2 EX, 21 VG, 7 GP
<b>PRODUCTION (Holstein):</b> 11,150 kg of milk with 4.4% fat and 3.3% protein	

In 2005, Bernard sold a pregnant heifer, Rescator Ratou Thunder, to a trader because she was too big for the facilities and would not have aged well in the barn. Bernard subsequently learns that the trader sold her for 12 heifers! A valuable exchange which showed him that it was a very good animal that he let go too quickly. Two years later, *Ratou*, VG-89, earned the title of Honorable Mention at the Holstein Quebec Spring Show in addition to finding herself at the head of the 4-year-old class, a source of pride at Ferme Rescator Inc. This adventure encourages them to modernize their facilities in order to better accommodate their animals, help express the full genetic potential of their Holstein and improve their performance.

In 2008, with the integration of his son, Jean-Sébastien, full-time on the farm, the father-son duo began improving their barn. They enlarged the stalls, raised the feed trough, added lights and installed mattresses. At the same time, they are starting to carry out supervised milk testing. Today, acquiring this title gives owners confidence for the future, and continues to be a motivation to improve. It is also a great achievement for them to reach the shield with 90% of the points coming from the original herd.

Jean-Sébastien and his partner, Élise Côté, who has been on the farm with him since 2012, are looking for durable, healthy cows with good fat content. "A good herd makes a farm profitable," says Élise. They often use balanced bulls with good udders. They aim for all-purpose cows, mainly because of the sale of their surplus animals. As the cows have a good longevity at Ferme Rescator inc., this allows them to sell six to seven cows per year, for production, and approximately 25% of the heifers they raise: thus increasing their income and profitability. Today, 12% of the points on their shield come from the animals they have sold.

Life on the farm is a privilege for Élise and Jean-Sébastien. Getting up every morning to take care of their animals, working to constantly improve and offer the best of themselves to their animals but also to their family is their motivation. This agricultural life is a continuous reward and they would like to pass on their passion to their children just as their parents passed on theirs to them!

They work to keep a farm profitable for their children, if there is interest. They would like to maintain their current profitability while continuing to develop their herd. Jean-Sébastien and Élise continually buy quota without increasing the number of cows in order to optimize their buildings as much as possible. These enthusiasts are proud of this title and hope to accomplish this feat for a second time to allow their children to experience this beautiful moment with them!

## Over time...

- |   |   |
|---|---|
| <b>1988</b><br>Purchase of the unrelated farm by Bernard, Jean-Sébastien's father<br>Purchase of 20 kg of quota | <b>2008</b><br>Start of supervised milk testing               |
| <b>2002</b><br>Introduction of the first Jerseys to the farm  | <b>2012</b><br>Integration of Élise on the farm               |
| <b>2007</b><br>Integration of Jean-Sébastien full-time on the farm  | <b>2016</b><br>Purchase of a 2 <sup>nd</sup> site for heifers |
|   | <b>2018</b><br>Jean-Sébastien and Élise become sole owners    |

## Family of "S"

- *Rescator Bonair Sanja*, VG-86 5\*  
Contributes 41% of the shield's points
- Her daughters:**
  - *Rescator Stallion Sangria*, EX-91 2E :  
First 2-year-old VG of the herd  
First EX of the herd  
First Superior Lactation of the herd
  - *Rescator Lauthority Star*, EX-92 6E 4\* :  
Lifetime production: 128,982 kg of milk at 4.2% G and 3.2% P  
1<sup>st</sup> at the Abitibi Expo in 2016 and 2017  
Honorable mention at the Témiscamingue Expo in 2015  
Grand Champion of the Abitibi Expo in 2017  
Star and her descendants have accumulated 25% of Master Breeder points
- In the same family:**
  - *Rescator Impression Sanja*, EX-94 3E 2\*  
Lifetime production: 79,056 kg of milk at 4.6% G and 3.4% P  
Super 3  
Grand Champion at the Abitibi Breeders' Cup in 2018 and 2019  
3<sup>rd</sup> 2-year-old senior at the Expo Rive-Nord in 2017  
1<sup>st</sup> 3-year-old senior at the Abitibi Expo in 2018

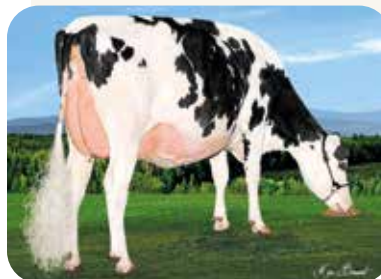

*Rescator Impression Sanja*, EX-94 3E 2\*

By  
Ketsia  
Croteau  
Advisor for  
western territory

# Un bel accomplissement ...

Nous tenons à remercier grandement Nicole et Bernard de nous avoir donné l'opportunité de prendre notre place au sein de l'entreprise et pour nous avoir accordé leur confiance pour la continuité de l'élevage Rescator.

MERCI! pour toute l'aide apportée au quotidien afin d'assurer une qualité de vie à nos enfants.

- *Élise et Jean-Sébastien*



## Rescator Impression *Sanja*

EX-94 3E 2\* (SM:95)

Vache coup de cœur Club Holstein Abitibi 2021

3 Lactations supérieures · 1 Super 3

## Rescator Lauthority *Star*

EX-92 6E 4\* (SM:93)

Production à vie :

128 982 kg 4,2%G 3,2%P

Grande Championne Abitibi 2017

### Performances Holstein

11 150 kg 4,4% 3,3% (258-293-271)

6 EX M., · 2 EX · 21 TB · 7 BP

### Performances Jersey

8 413 kg 5,15% 4,1% (296-272-312)

2 EX · 12 TB · 7 BP



FIÈRE DE CONTRIBUER  
À VOTRE SUCCÈS

Ferme Rescator inc.

Élise Coté et Jean-Sébastien East

903, Route 390, Palmarolle QC J0Z 3C0

819 339-4216 | jseast@hotmail.com



FERME  
*Rescator*  
...

**Ferme Beaudoin Bégin inc.**

# The importance of transmitting and nourishing passion

Pierre, Fabien’s father loved his cows with love. Each of them. Angèle, Fabien’s mother, was passionate about genetics and beautiful cows. As for Fabien, he inherited the best of both: a love for cows, a passion for genetics and an eye for beautiful cows.



Nathan, Fabien, Mavrik Beaudoin, Angèle Bégin, Florence and Pierre Beaudoin

**Ferme Beaudoin Bégin inc., Palmarolle**

<b>OWNER:</b> Fabien Beaudoin	<b>QUOTA:</b> 121 kg of fat/day
<b>HERD:</b> 120 heads, including 80 cows	<b>CLASSIFICATION:</b> 6 M EX, 3 EX, 33 VG, 32 GP
<b>PRODUCTION:</b> 12,734 kg of milk with 4.15% fat and 3.32% protein	

Fabien Beaudoin, owner of Ferme Beaudoin Bégin inc. in Palmarolle in Abitibi, has always been passionate about breeding. At 4 years old, he already absolutely wanted to be present during certain tasks on the farm, even going so far as to threaten his parents not to go to school if they did not wait for him for these tasks. At 7 years old, he already knew he was going to be a dairy farmer. At age 11, he received his first heifer as a Christmas present. A heifer born the day before his birthday and with an ‘F’ on her forehead. For him it was the most beautiful animal in the world. Then, as soon as she reached breeding age, he was responsible for making the choice of bull for her. And since then, nothing has stopped his passion.

After completing his studies in agriculture, Fabien returned full time to the farm to help his parents, Pierre Beaudoin and Angèle Bégin. He then tightened the screws on management, undertook to improve the quality of his herd’s feed and improve the comfort of the cows by having a calving pen, larger stalls, more up-to-date mattresses, allowing him to touch the 12,700 kg of milk produced with a diet based on wet round bales. To achieve this, he uses different types of hay, passes regularly to push out the haylage and takes care of several meals a day. It also does a rigorous grassland rotation. “Without Fabien, we might never have achieved the title of Master Breeder. He brought the check mark that we were missing” mentions Angèle.

In addition to masterfully executed herd management, several good cow families have contributed to obtaining this title, but also to the prosperity of the company. First of all, the ‘T’ family, from which the first Excellent of the herd was born: *Pimabo Theodora Jolt*, EX 5E 3\*. This cow encouraged them to continue with their breeding philosophy: having beautiful, good, profitable and productive cows that last a long time.

Then there was the ‘R’ family with *Gisthal Rudolph Rose Ludivine*, VG-87 5\* who brought them several very good daughters and allowed them to become aware of the importance of good preparation for calving and the attention to detail.

In the coming years, many changes await Ferme Beaudoin Bégin inc. starting soon with the integration of a foreign worker on the farm. This will allow Fabien to milk his cows three times a day and spend more time with his adorable little family. In addition, Fabien is quietly preparing for the construction of a new barn in order to increase his efficiency, offer his father a great retirement and maximize everyone’s well-being!

## Being well surrounded

The Beaudoin-Bégin have always been well supported and encouraged by their friends and families. They have a little thought for a few special beings who have marked their life:

### Régis Bégin

- For his breeding advices
- For hours spent on the phone
- To make them realize that the title of Master Breeder was possible for them too

### Paul Thibaudeau

- For his influence in the region
- For his genetic advices
- For his advice on improving animal comfort
- For his dedication to their region

### Jean Touchette

- For his visionary advices
- For his time invested for the producers
- For all his encouragement

## Family of “B”

Contributes 31% of Master Breeder points

### Brood cow:

- *Pimabo Britannia Gold*, VG-89 7\*  
First VG-87 2 years old in the herd and first VG-89 3 years old  
Lifetime production: 99,636 kg of milk  
1<sup>st</sup> 2-year-old junior at the Abitibi Expo 2008  
2<sup>nd</sup> 3-year-old junior at the Abitibi Expo 2009

### Among his two EX-91 daughters:

- *Pimabo Benedicte Iota*, EX-91 7E 3\*  
Lifetime production: 155,318 kg at 4.1% fat and 3.2% protein  
A Super 8  
Projection at 178 days of 17,361 kg of milk at 5.1% fat  
Gives 14 points for the Master Breeder shield



Brittania’s family allowed them to have the privilege of being in the select group of producers who received Master Breeder recognition.

By  
Ketsia  
Croteau  
Advisor for  
western territory





# PARCE QUE LEUR BIEN-ÊTRE COMPTE

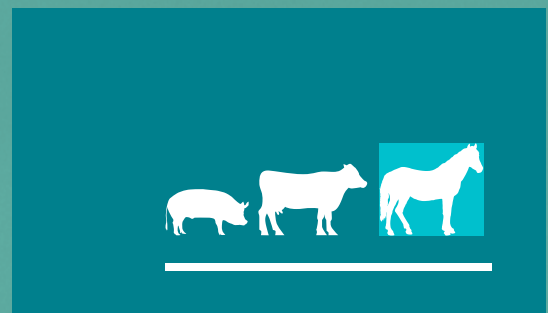

[www.vetoquinol.ca](http://www.vetoquinol.ca)

**Pr** **Farmafen**™

KÉTOPROFÈNE INJECTABLE MFR.

CONSULTEZ VOTRE VÉTÉRINAIRE



**Ferme Bessette et frères Waterville inc.**

**Simplify and standardize for sustainability!**

Aware of the need for major investments after his studies in agronomy at Laval University in 2013, it was four years later that the project of Guillaume and his father René took shape. Thoughtful and visionary, they were able to plan and carry out a construction project in order to offer greater comfort and well-being to the Pavico herd. They also wanted to optimize daily tasks in order to meet their objectives of profitability and efficiency of the farm which could already count on a high-performance herd and recipient of a first Master Breeder title in 2008. Today, the herd Pavico performs in the simplest possible and stress-free environment to satisfy the cows' love of routine, but also the great happiness of these caring breeders.



The Bessette family and its employees  
From left to right: René Bessette, Carole Chassé, Halil Élezovic, Frédérique Racette, Léandre and Guillaume Bessette, Almin Dulovic and Fikret Esmic.

**Ferme Bessette et frères Waterville inc., Waterville**

**OWNERS:** René and Guillaume Bessette  
**QUOTA:** 210 kg of fat/day  
**HERD:** 320 heads, including 170 cows  
**CLASSIFICATION:** 3 EX, 39 VG, 79 GP, G B  
**PRODUCTION:** 11,513 kg of milk with 4.40% fat and 3.45% protein

Transforming problems into solutions is a common positive attitude among the Bessettes. For example, to react to somatic cell problems, they started three milkings per day, from 2002 until the arrival of robotics. Quickly, the advantages on milk quality, the increase in herd production as well as the appreciation of the schedules of loyal employees convinced these dairy producers of the benefits of this transition. They claim, at this time, to have been able to make the most of the genetic potential of their cows. In short, this solution caused a significant increase in performance both in production and in conformation.

Disciplined and consistent in their actions, Guillaume and René always plan one step in advance. "As long as we're doing it, we might as well do it for the future," says René, always looking forward. "If you want results, you have to know where you are going with long-term objectives for short-term actions" adds the one who takes time to reflect a few times a year to take stock of the situation.

Leaving no detail to chance, the quality of the herd is no exception. Breeding decisions go hand in hand with their goals of maximizing profits. Perfectionists, they appreciate daily work with beautiful, productive cows and therefore guide their choices with their new reality in free stalls in order to standardize the herd and simplify management. The use of sexed semen on the best animals in the herd combined with well-balanced bulls among the 50 best LPI index in Canada allows numerous cow lines to contribute to



Located in Estrie, Ferme Bessette et Frères Waterville also cultivates 965 acres of land.

**Au fil du temps...**

- 1958**  
Purchase of the farm by great-grandfather Paul
- 1974**  
Merger of the farms of Paul and his brother Victor to create the Pavico prefix
- 1983**  
Purchase of the farm by René
- 1991**  
Gold medal at the Order of Agricultural Merit
- 1993**  
Host farm for the Holstein Quebec Picnic
- 2002**  
Start of three milkings per day
- 2015**  
Integration of Guillaume
- 2018**  
Construction of a free stall on a water mattress with three GEA robots

the success of the herd. Let's talk in particular about the *Pavico Outside Lya line*, VG 5\*, accumulating a Super 4 and more than 130,000 kg of milk for life. More recently, *Pavico Montross Ravioli*, EX, who produced almost 70,000 kg in 4 lactations.

For 24 years, they are proud of not having acquired any subjects and can count on solid pedigrees from the Pavico herd to obtain this 2<sup>nd</sup> Master Breeder shield. This choice also allowed them to maintain the biosecurity and health of their feet and legs. In order to make a final selection of the subjects of their herd, they always breed slightly more than their needs. These surpluses make it possible to sell a few subjects per year, but above all to avoid purchases.

Proud of the legacy of his predecessors, Guillaume is heading towards the future, motivated to follow in their footsteps towards success. This prestigious recognition represents a logical continuation of work well done and efforts invested for generations. With these visionary improvements, the future is promising for the Bessette family, which has demonstrated that it is always possible to do better than yesterday by putting forward their priorities and achieving the objectives set, however ambitious they may be! One more accomplishment to add to the honors of this booming farm!

“If you want results, you have to know where you are going with long-term objectives for short-term actions.”

- René Bessette

By Roxanne Montplaisir, agr. Responsible of advisory services and advisor for the Central territory

PHOTOS: JUNE @VICKY FLETCHER • ARMANIE @PATTY JONES • ATTORNEY @CYBIL FISHER



*June*

**Loyalyn Goldwyn June EX-97 7E 5\***  
Vache de l'année Holstein Canada 2019  
M.H. Grande Championne *Regal* 2018  
**Sa petite-fille, Pierstein Brady Jojo EX-92 en vente**  
**Cons. : Pierre Boulet**

*Attorney*

**Jacobs Gold Chip Attorney EX-94 2E 2\***  
M.H. All-Canadian 2019  
**Lot de 3 embryons IVF de sa fille,**  
**Jacobs Delta Attention TB 2 ans x Alligator**  
**Cons. : Réjean Ross**

*Armanie*

**Sicy Goldwyn Armanie EX-96 4E 3\***  
Gr. Championne ON Summer Show 2021  
**Sa petite-fille, Sicy Legend Actrice en vente**  
**Cons. : Ferme Yvon Sicard et Ghyslain Demers**



**Verjatin Seabiscuit Topgirl TB-86 (2<sup>e</sup> mère)**  
**Verjatin 2020 Supergirl-P TB 2 ans (mère)**  
**En vente, Verjatin Zircon Redgirl-PP**  
**#1 Acère Rouge Variant @3619 IPV MPG**  
**au Can. (12/23)**  
**Intérêts en I.A.**  
**Cons. : Ferme Verjatin Holstein inc.**



**Jolibois Absolute Fantasy EX-95 5E 4\***  
2<sup>e</sup> Vache adulte National R&W 2022  
Championne de rés.  
Propriété-élevée R&B *Regal* 2018  
**Lot de 3 embryons IVF x Altitude-Red**  
**Cons. : Ferme Rolandale**



**Summum Vivaldi Ira EX-94 3E 5\***  
**Sa petite-fille, Guimo Channing**  
**Irlande, génisse automne pour 2024**  
**en vente**  
**Cons. : Ferme Guimo**



**4<sup>e</sup> MÈRE DU LOT**

**Gubelman Zephir Dynamite EX-94 4E**  
Provenant du meilleur troupeau en IPV au Can.  
**De la même famille,**  
**Gubelman Thierry JJ Doritos**  
**#14 IPV @2161 en vente**  
**Cons. : Thierry Holstein**



**Money Making Rubicom Manguel EX-91 3E**  
Même famille qu'Olympic Model EX-96 4E 6\*  
**Sa fille, Money Making Magellan Mansa,**  
**superbe Génisse automne**  
**pour 2024 en vente**  
**Cons. : Money Making Ayrshires**



**Britannia Venus Marie**  
Championne junior de rés.  
Saint-Hyacinthe 2018  
Championne junior  
Suprême Laitier 2018  
**Lot de 4 embryons de sa mère,**  
**Britannia Zak Marianne x**  
**Venus en vente**  
**Cons. : Ferme Britannia SENC**

**HolsteinQuébec**

Virginie Bilodeau  
418 930-6942  
Valérie Bolduc  
450 778-9636 poste 238



Isabelle Dupré  
819 471-0733



Steve Lacroix  
418 486-7229



Yan-Éric Petit  
450 549-2381



Rachelle Guay  
819 238-7659  
Jarold Dumouchel  
514 817-9602

**CATALOGUE DISPONIBLE À VENIR SUR [HOLSTEINQUEBEC.COM/VENTE-MENTORAT](http://HOLSTEINQUEBEC.COM/VENTE-MENTORAT)  
POUR MISER OU SUIVRE LA VENTE EN DIRECT, RENDEZ-VOUS SUR [ENCHEREHOLSTEINQUEBEC.COM](http://ENCHEREHOLSTEINQUEBEC.COM)**

**TOUS LES ANIMAUX SERONT VENDUS PAR VIDÉO.  
AUCUN ANIMAL NE DÉFILERA PENDANT LA VENTE.**

PRÉSENTATEUR  
DE LA VENTE



*Boulet*  
Encans Boulet inc.

info@encansboulet.com / 418 241-6459

Ferme Venance Julien et fils inc.

# A vintage that ages beautifully!

From the start of breeding at Ferme Venance Julien et fils inc., the breeding objectives were clear: obtain a uniform herd for optimal profitability. Working with cow families exclusively of their prefix for 40 years, they themselves developed their first exploits in terms of classification.

**Ferme Venance Julien et fils inc., Saint-Alban**

<b>OWNERS:</b> Luc and Yves Julien	<b>PRODUCTION</b> 12,005 kg of milk with 4.35% fat and 3.34% protein (259-283-274)
<b>HERD:</b> 130 heads, including 80 cows	<b>CROPS:</b> 100 hectares (Alfalfa, grass, corn silage and grain corn)
<b>CLASSIFICATION</b> 20 EX, 43 VG, 18 GP	

In the 2000s, with the lack of labor, Yves and Luc Julien questioned their management system and finally decided to make the leap to robotic milking in 2007. Their cow farm was only 16 years old at that time. Then, they made the decision to modify the current building to accommodate the milking robot, a decision they will never regret. Being the first in the area to dive into this new adventure, they were an experience farm of sorts. Despite the challenges, they were able to meet this transition brilliantly. It was at this very moment that the two brothers had confirmation that their past genetic decisions had paid off. Despite the change in the type of housing, no cow was culled or died following an accident. This proves that the cows at Ferme Venance Julien et fils inc. are built to adapt to any environment.

The motto among the Juliens: everything comes to those who know how to be patient. The story of *Lucyves Goldwyn Verso* is proof of this. Classified G-78 at first calving, Luc then gave her a chance since she had a very good mammary system. After six calvings, she ended her career with an EX-93 3E 4\* classification, a lifetime production of almost 80,000 kg of milk and sired three daughters, including two EX and one VG. "With a good udder, you can go far," says Luc, who has an eye for seeing the potential of young cows.

*Lucyves Control Coldy*, EX-93 3E (SM: 96) is undoubtedly the ideal cow for them. She does not require any particular care, she is pregnant from the first covering and she transmits her qualities, as demonstrated by her two VG 1<sup>st</sup> calf daughters. In addition, at five years old, she produced 15,816 kg of milk at 4.0% fat and 3.1% protein for a BCA of 303-330-304.



La Ferme Venance Julien et fils inc. has 130 heads in free stalls with robotic milking and cultivates 100 hectares of land.



On the left, Yves is the one who mainly deals with crop management, a real fish in water in this aspect of the business. On the right, Luc is the cow lover, accompanied by his partner, Caroline Beaulieu, a handywoman. Together, they form a united and, above all, very complementary team.

## Over time...

- 1970**  
Purchase of purebred animals by the parents of Luc and Yves
- 1985**  
Yves joins the family farm
- 1991**  
Integration of Luc into the management of the herd  
Formation of the company and expansion of the barn
- 2007**  
Transition to robotic milking
- 2018**  
Start of the practice of semi-direct corn cultivation  
Caroline's full-time integration on the farm

Lucyves took a non-traditional path by using almost only conventional semen, that is to say unsexed, and no genomic bulls, while prioritizing the best sires of the breed. Their 76 EX cows from their prefix, including 50 Multiple, demonstrate that this strategy has worked well within their herd and that the Julien family takes careful care of their cows.

As evidenced by their slogan, the Lucyves herd is like a good wine: by using patience and perseverance, we obtain a herd to our liking!



Twenty-five hectares of pure alfalfa are grown annually on the farm.

By  
Valérie  
Bolduc, agr.  
Advisor for the  
North-East territory



# COOL-AID+

## Maintenez-les au frais cet été.

L'arrivée des températures chaudes cause parfois des stress thermiques, mais il n'est pas nécessaire que des pertes de production importantes s'ensuivent. Aidez vos vaches à rester hydratées, à maintenir leur consommation volontaire de matière sèche et leur production de lait. Elles se remettront ainsi plus rapidement du stress thermique, ce qui aura moins d'impact sur vos résultats.

**MAINTENEZ-LES  
AU FRAIS AVEC  
COOL-AID+**

Contactez votre conseiller en production laitière Purina pour en savoir plus sur Cool-Aid+ pour atténuer le stress dû à la chaleur.



**Purina®**

**Nieuwenhof et associé inc.**

# At the limit of possibility

With a view to continually advancing the farm, it was without hesitation that after obtaining their first Master Breeder shield, Justin and Benjamin Nieuwenhof made the decision to invest in the construction of a new cow barn. It is in this new environment that the performances of the Lareleve herd will explode.



Justin and Benjamin Nieuwenhof



**Nieuwenhof et associé inc., Sainte-Agnès-de-Dundee**

<b>OWNERS:</b> Justin and Benjamin Nieuwenhof	<b>QUOTA:</b> 230 kg of fat/day
<b>HERD:</b> 240 heads, including 140 cows	<b>CLASSIFICATION:</b> 20 EX, 60 VG, 51 GP
<b>PRODUCTION:</b> 16,747 kg of milk with 4.1% fat and 3.3% protein (372-410-386)	

The combination of numerous improvements in management such as silage management, animal comfort on sand bedding and milking three times a day since 2018 are just a few examples of beneficial changes. These rigorous breeders know how to emphasize elements that are profitable for the business, including uniformity, productivity, longevity and persistence of the herd. It is therefore in kilograms of fat and protein per day of life that they base their objectives, aiming for a cow which will produce 7,500 kg of fat and protein in four lactations. *Lareleve Duke 670*, EX, represents this philosophy well with 106,363 kg of milk produced and 7,657 kg of fat and protein at the start of its 4<sup>th</sup> lactation.

To achieve this, a reasoned selection under the principle of eliminating the less good ones is carried out with the use of genotyping which intensifies faster genetic progress, combined with good mating choices using sexed semen on the best females. It is above all in anticipation of their succession that they plan their breeding and not with a marketing objective, although it is not uncommon for animals or embryos to be sold.

Attention to detail, a good healthy start in calves under six months old, fed with whole milk supplemented with protein, maximizes their growth before weaning at 75 days. Thus, the first lactations currently stand out by producing more than 48.5 kg of milk per day with a projection of 14,121 kg of milk with 4.2% fat and 3.2% protein. Endowed with a high genetic background, this strong start of the primiparous does in no way harm the subsequent lactations of the other females who are at the top of the total performances in Quebec with an average of 3.46 kg of components delivered per day within the herd. In addition, the herd currently includes 20% of its cows which have exceeded the threshold of 80,000 kg of milk produced for life, making these breeders very proud.

Often renowned for its high performance in production, we must not forget that Lareleve breeding also rhymes with exceptional functional conformation, allowing it to sustain its high quantities of milk for as long as possible. Moreover, an average gain of two points in the classification of feet and legs was noted among first lactations in the years following the new installations.

Whether in the fields for Justin or managing the herd for Benjamin, both very proactive, they form an excellent team on a daily basis. Always generous with their experience, they demonstrate an exemplary vision which proves even more effective in free stalls. They can also rejoice in a trusted team that surrounds them with loyalty, contributing to the numerous recognitions that decorate the walls of the farm office. These experienced breeders never stop at their success and constantly push their limits in order to constantly improve. A source of inspiration for many, the future of Lareleve breeding and its impact on the breed is promising and exciting!

## Over time...

- |  |  |
|--|--|
| <b>1953-1957</b><br>Immigration from Holland of grandparents and acquisition of the farm | <b>2011</b><br>Construction of the free stall on sand bedding with GEA Double 10 milking parlor                              |
| <b>1978</b><br>Integration of Justin   | <b>2018</b><br>Expansion of the cow shed to house heifers and modification of the old cow shed for calves aged 0 to 6 months |
| <b>2004</b><br>Integration of Benjamin   | <b>2019</b><br>Host of the Holstein Quebec Picnic  |
| <b>2009</b><br>Recipient of the first Master Breeder title                               |  |

“ The Master Breeder is the result of our good decisions! ”  
- Benjamin Nieuwenhof

### Family of *Lareleve Gibson Skye*, EX-93 6E 18\*

- One of the most influential lines of the herd
- 2 Super 3
- More than 120,000 kg of milk for lifetime
- Favorite Cow Finalist in 2018
- Her offspring: 14 daughters classified 100% GP or better

**Her daughter:**

- *Lareleve Redesign Seven*, EX-94 6E 10\*
  - 180,000 kg of milk for lifetime in 10 lactations
  - 4 Superior Lactations
  - Seven's daughter, *Lareleve Dropkick 867*, VG, attracts attention with her production of 5.0% fat



Skye

By Roxanne Montplaisir, agr. Responsible for advisory services and advisor for the central territory

Dans la période de 14 ans, à l'obtention des points de Maître-éleveur, 62 vaches ont été classifiées EX et 30 vaches ont dépassé la barre des 100 000 kg avec la production à ce jour de 16 747 kg 4,1% G 3,3% P (372-410-386). Le troupeau est actuellement classifié comme suit : 20 EX, 60 TB et 51 BP.

« Soyez fiers de ce que vous avez accompli dans le passé, appréciez les résultats que vous avez présentement, mais soyez-en jamais satisfait. Y'a toujours moyen de repousser la limite du possible. »



Nieuwenhof  
et associé inc.



Justin et Benjamin Nieuwenhof | 8020, chemin Dundee Centre, Dundee QC J0S 1L0 | 450 544-5902 | lareleve.holstein@gmail.com



## Goliath

### Une croissance accélérée, des génisses en parfaite santé

La gamme Goliath améliore la marge par kilogramme de gras de votre troupeau. Elle aide vos animaux à exprimer leur plein potentiel génétique en favorisant des vélages hâtifs au poids souhaité.

Contactez votre expert-conseil pour en savoir plus sur les aliments Goliath.



**Ferme Julio inc.**

**A legacy propelled towards excellence!**

In August 2015, Mathieu and Simon Delorme, then aged 20 and 21 respectively, acquired Ferme Julio inc., with the support of their father Jean. The farm was then the property of Mr. Jules Desmarais and his wife Ginette Dépôt. Coming from a family business where the objective was only milk production and not using any genetic improvement tools, the Delorme brothers say they had very little knowledge of genetics. But a few days after their arrival in Granby, a visit from the classifier results in three new EX cows and gives them the breeding bug. It was at this moment that the project of one day becoming a Master Breeder was anchored in their minds, never to come out again!



For the future, the Delorme's wish to continue in the same direction while trying to reach 200 kg of quota with current installations and produce 1.7 kg of fat/day per cow all year round.

**Ferme Julio inc., Granby**

<b>OWNERS:</b> Mathieu and Simon Delorme	<b>QUOTA:</b> 182 kg of fat/day
<b>HERD:</b> 300 heads including 125 lactating cows	<b>CLASSIFICATION:</b> 20 M EX, 18 EX, 81 VG, 38 GP
<b>PRODUCTION:</b> 12,300 kg of milk with 4.66% fat and 3.56% protein (280-270-263)	

“Being a Master Breeder is a source of pride and the accomplishment of a lifetime! We heard from the people around us that we were going to fail it, there weren’t many people who believed in our potential but we believed in ourselves” affirms Mathieu. “We didn’t know how much work it was to get there, we set it as a goal and we got there!” he adds with a smile that says it all. Being the only masters on board their company, the young Delorme people, accompanied by Amélie Klaassen, Mathieu’s partner, were able to quickly take responsibility and surround themselves with stakeholders in order to learn, master and improve the different principles of managing a dairy business.

From the start, Mathieu and Simon established a strategy that each action taken on the farm should bring greater profitability. Their business vision is to work in a clean environment with adequately compliant, productive subjects who last over time in order to produce economical milk. This is why, from the start, they prioritized optimizing the buildings available to them with the aim of expanding while improving animal comfort. Almost four years ago, they received their first production certificate of 100,000 kg and they now have eight cows having reached and even exceeded this production record. They increased their milk average by almost 2,000 kg in addition to raising 58 new EX cows and more than doubling the number of kg of quota owned!

The Delorme’s want to keep the cows as long as possible and work with the animals they own. They have never used embryo transfer and prefer to work with sexed semen or beef cattle semen to move forward more quickly. Thus, 20% of heifers and cows from the best lines, including those classifying VG at 2 years, are inseminated with proven sexed semen. Mathieu prefers to be patient and wait to see how the bulls perform in other herds. Then he selects three or four bulls with whom he works for a period of time.

We can certainly say that this strategy was a success in obtaining their Master Breeder title!

**Over time...**

- 1974**  
Purchase of his father’s farm by Mr. Jules Desmarais
- 1975**  
First subject registered at Holstein Canada
- 1990**  
Fire devastated the main building: 45 cows died
- 1997**  
Fire in the heifer barn leading to the loss of half of the heifers
- 2015**  
Transfer of the business to Mathieu and Simon and transformation of the hay shed for a free-stall barn for heifers
- 2017**  
Expansion of the free stall by 200 feet for a total of 100 stalls as well as a litter accumulation pen for old dry cows
- 2018**  
Transformation of part of the barn to add 42 stalls and construction of a cold barn housing nursery and cows preparing for calving
- 2023**  
Modification of the feeding system to use one MPR and four feed meals

**Examples of longevity**

For the Delorme’s, it is important that the oldest of the herd benefit from a favorable environment. A few examples prove this well:

- *Julio Impression Roled*, EX-91 2E :  
8 years, 5 lactations, 67,340 kg at 4.4% G and 3.5% P
- *Julio Duplex Reveuse*, EX-91 4E :  
10 years old, 7 lactations, 91,878 kg at 4.5% G and 3.4% P
- *Julio Fever Fantesie*, EX 3E :  
11 years old, 6 lactations, 96,536 kg at 4.8% G and 3.5% P
- *Julio Shottle Jovette*, EX-91 5E :  
12 years old, 10 lactations, 121,653 kg at 4.0% G and 3.5% P
- *Julio Superstition Kilda*, EX 3E :  
13 years old, 10 lactations, 145,220 kg at 3.6% G and 3.2% P



In recent years, additional emphasis has been placed on housing old dry cows as well as those preparing to calve.

By  
Mylène  
Fournier  
Advisor for the  
Southern Territory





**Service-conseil**  
Holstein Québec

# VERS L'ATTEINTE DE vos objectifs!



## Découvrez nos services aux membres :

- Soutien aux nouveaux membres
- Support pour le rattrapage des enregistrements
- Aide pour le transfert d'un troupeau
- Enregistrements réguliers des veaux
- Service-conseils neutres et personnalisés
- Conférences et formations en groupes
- Et bien plus encore ...



[www.holsteinquebec.com](http://www.holsteinquebec.com)  
450 778-9636



Pour plus  
d'informations :

**Ferme Jolipré Holstein inc.**

# Passion, family, quality: the Jolipré recipe

Located in Saint-Moïse in the Bas-Saint-Laurent area, Ferme Jolipré Holstein inc. was able to combine the conformation and production of their herd in order to reach the pinnacle of breeding. Their story began in May 1999 when Marie-Josée Turcotte and Régis Lepage acquired the company as the 4<sup>th</sup> generation to operate it.



At the back from left to right, Alex, Ély, Joé and Xavier Lepage.  
At the front, Marie-Josée Turcotte and Régis Lepage.

**Ferme Jolipré Holstein inc., Saint-Moïse**

<b>OWNERS:</b> Marie-Josée Turcotte and Régis Lepage	<b>QUOTA:</b> 63 kg of fat/day
<b>HERD:</b> 110 heads, including 60 cows	<b>CLASSIFICATION:</b> 8 EX, 39 VG, 13 GP
<b>PRODUCTION:</b> 11,165 kg of milk with 4.2% fat and 3.3% protein (247-256-258)	

On March 20<sup>th</sup>, 2000, Jolipré's breeding philosophy was transformed. In fact, when the company was acquired, the herd had an average conformation, nothing more. Half of the herd had a GP classification or lower, and the best of the herd was GP-83. On this spring day in 2000, they had two VG cows: *Jolipré Lieutenant Elie*, VG-87, and *Jolipré Astre Bonny*, VG-86. They were characterized not only by their conformation qualities, but also by their functionality and their ease of working. From that point on, they only wanted to breed cows similar to these. *Jolipré Lieutenant Elie* was also a founding cow of the herd. 24 years later, she still has descendants who stand out. They have chosen to work to build strong and uniform cows that have good longevity, while being as profitable as possible. Furthermore, we cannot ignore the fact that they have won the provincial milk quality prize awarded by Agropur for three consecutive years.

“ Thanks to everyone who helped us rise to the top, we got to where we are today because of you. ”  
- Régis Lepage

Both graduates of Cégep de Matane, Marie-Josée and Régis had a dairy production teacher who was very impactful for them. Guy Cayouette told them that the important thing in agriculture was not necessarily to know everything and to be excellent in all facets of the business, but to know how to surround yourself with the best in each field. This sentence had been very impactful for them, since it took away a certain pressure that was on their shoulders of having to be excellent in everything. Moreover, they have been lucky enough to have had the same speakers for 20 years.

One of their greatest prides and certainly to have passed on their passion for breeding and genetics to their four sons: Alex, Joé, Xavier and Ély. Indeed, Alex and his partner Koralie St-Onge are in the process of unrelated transfer to a farm in Sayabec. Joé, for his part, works full time on the family farm while being a fitter in several shows. Xavier is a heavy equipment operator while Ély is a high school student. They work on the farm in their free time. Xavier and Ély share a passion for the show during their vacation. The future is certainly bright for the Jolipré prefix.

## Over time...

- |  |  |
|--|--|
| <b>Mai 1999</b><br>Purchase of Régis' parents' farm                            | <b>2016</b><br>Start of the use of sexed semen   |
| <b>2000</b><br>Purchase of embryos from the Almac herd                         | <b>2016-2017-2018</b><br>Provincial milk quality winner by Agropur   |
| Start of supervised milk testing   | <b>2018</b><br>Improvements for the animal welfare of lactating cows: water mattress, optimized ventilation, better light, modification of the feed trough |
| <b>2013</b><br>Installation of the first water mattress                        | <b>2020</b><br>Construction of the expansion for dry cows and heifers  |
| Two VG cows during the classifier's visit. A turning point in Jolipré breeding |  |

## Family of "E"

### Brood cow:

- *Jolipré Lieutenant Elie*, VG-87 3\*  
Her best lactation: 7-06 14,114 kg of milk 3.4% G 3.3% P (265-249-285)  
100% of GP daughters or better  
Her descendants contribute 28% of the Master Breeder points

### Her daughter:

- *Jolipré R Marker Elise*, EX-92 4E  
1<sup>st</sup> Excellent of the Jolipré prefix  
Lifetime production: 70,371 kg of milk  
Reserve champion at the Matapedia Agricultural Fair in 2005

### A descendant who stands out:

- *Jolipré Breakshot Étoile*  
1<sup>st</sup> Spring Heifer at the Rimouski Fair 2023  
1<sup>st</sup> Spring Heifer at the Supreme Dairy 2023  
6<sup>th</sup> generation VG or EX



A descendant of the family: *Jolipré Roy Elna*, EX-92 4E 4\*

By  
Roxanne  
Dumais  
Advisor for the  
Eastern territory

Un titre  
accueilli avec  
**FIERTÉ**



**Jolipre D Lambda ATLAS  
EX-91 (SM:92)**

- 4-01 P. 12 251 kg 4,0% 3,3%  
(258-276-261)
- Championne de rés. Intermédiaire  
et M.H. Grand Championnat  
Coupe des éleveurs  
Bas-Saint-Laurent 2023
- 10<sup>e</sup> génération TB ou EX



13 avril 2024, La Pocatière

**Sa fille x Master,  
génisse automne  
pour 2024 en vente !**



**Bienvenue à la ferme !**



Classification du troupeau  
**8 EX · 39 TB · 13 BP**  
Production moyenne  
**11 165 KG (247-256-258)**

**MARIE-JOSÉE TURCOTTE ET REGIS LEPAGE  
ALEX, JOÉ, XAVIER ET ÉLY LEPAGE**  
490, route 132 Ouest, Saint-Moïse QC G0J 2Z0  
Tél. : 418 776-5148 | jolipre@outlook.fr



**Ferme Despics inc.**

# Comfort, management, simplicity: the key to their success!

Maxime Fontaine and Laurie Lalancette from Palmarolle in Abitibi have made many improvements to their establishment and management to provide better comfort for their animals. They have simplified and made more effective their preventive care to ensure rigor in their management. They are always trying to optimize their resources to work more efficiently, not more hours. These daily efforts have today led them to this great distinction that is the title of Master Breeder.

**Ferme Despics inc., Palmarolle**

<b>OWNERS:</b> Maxime Fontaine and Laurie Lalancette	<b>QUOTA:</b> 310 kg of fat/day
<b>HERD:</b> 360 heads, including 245 cows	<b>CLASSIFICATION:</b> 8 M EX, 4 EX, 97 VG, 107 GP, 14 G
<b>PRODUCTION:</b> 11,500 kg of milk with 4.04% fat and 3.28% protein (250-261-264)	

Since the purchase of *Cedarhaven Arlinda Kandi*, VG 4\*, the “K” family has always been a source of success in the herd. *Despics Shottle Kaporelle*, EX-91 5E 16\*, excelled in all areas, earning maximum points for this title, i.e. 14 points. The *Kaporelle* daughters were able to stand out, but also look alike.

Three daughters of *Kaporelle*, including two from the same embryo transfer, classified EX on the same day, making May 31<sup>st</sup>, 2017 a memorable day for these enthusiasts. Eventually, a 4<sup>th</sup> daughter earned the same classification. This offspring not only stands out in conformation, but also in production.

Still active in the herd, *Kaporelle* is the cow having produced the most milk with 142,239 kg of milk to date. Following in her footsteps, one of her daughters, Kristel, is approaching her mother’s production with 135,261 kg of milk produced over a lifetime. The ‘K’ family represents their philosophy well. They like cows that last a long time and pay well for their place in the barn. They prefer to raise better rather than raise more.

“ We give our cows everything we can and they give it back to us ”  
- Laurie Lalancette

To enable them to maintain a work-life balance, they make sure to do the right things at the right time in order to avoid unforeseen events and reduce health problems. From regular foot baths for their animals, their rigorous calving preparation, their high-end calf care protocol and the comfort of sand stalls and calving pens, they have been able to see the animals in their herd become more uniform and perform in chorus. Their classification of their herd increased from an average of 35% VG in 2019 to 50% VG in 2021. In addition, production has also seen an increase. In 2017, they had around 210 kg of quota and today they produce 310 kg with only around thirty additional cows. Laurie says they give their cows everything they can and they give it back.

These ambitious owners want to continue their momentum and excel in all facets of their business. They like to stand out and hope for a great future for their dairy business.



From left to right, Nathalie Gaudet, Béatrice, Sylvain, Victor, Maxime Fontaine and Laurie Lalancette. At the front, Jacob Fontaine

## Over time...

- |   |   |
|---|---|
| <b>1942</b><br>Purchase of the farm by René Fontaine, great-grandfather of Maxime   | <b>2003</b><br>Sale of several bulls to Semex                                       |
| <b>1959</b><br>Germain Fontaine, Maxime’s grandfather, buys the family farm   | <b>2009</b><br>First Excellent: <i>Despics Stormatic Lanille</i> , EX-92 4 year-old |
| <b>1979</b><br>Birth of <i>Despics Tempo Diane</i> , mother of <i>Rainyridge Tony Beauty</i>                                | <b>2011</b><br>Integration of Maxime full-time                                      |
| <b>1989-1993</b><br>Purchase of the farm by Sylvain Fontaine and his wife, Nathalie Gaudet                                  | <b>2012</b><br>Installation of the first milking robots                             |
| <b>2001</b><br>Construction of the free-stall barn with double milking parlor 8<br>Addition of a room with computerized RTM | <b>2017</b><br>Expansion of the barn. All cows are now free-stalled                 |
|   | <b>2018</b><br>Integration of Laurie full-time                                      |
|   | <b>2023</b><br>Maxime and Laurie become owners                                      |

## “K” Family

Contributes 46% of Master Breeder points

### Most influential cow:

- *Despics Shottle Kaporelle*, EX-91 5E 16\*  
11<sup>th</sup> generation of VG or EX  
Lifetime production: 142,239 kg of milk  
Her descendants already contribute 11% of the points  
Still in the herd at the age of 15 and on the way to her 9<sup>th</sup> calving

### Her daughters:

- *Despics Hero Karmina*, EX-91 3E 3\*  
Superior Lactation  
Lifetime production: 67,906 kg of milk
- *Despics Hero Kapucine*, EX-91 3E  
Superior Lactation  
Lifetime production: 64,140 kg of milk
- *Despics Jordan Kaparine*, EX 3E  
Lifetime production: 96,669 kg of milk
- *Despics Hero Kristel*, EX 3E  
Lifetime production: 135,261 kg of milk



From the same family, *Despics Artes Kelly Annie*, EX-93 4E 3\*, finished first twice at the Expo de l’Abitibi, in 2017 and 2018, in addition to producing 72,846 kg of milk for life.

By  
Ketsia  
Croteau  
Advisor for  
western territory

**Une famille qui se démarque depuis**  
*14 générations*

**Despics ♠**  
**Shottle Kaporelle**  
EX-91 5E 16\* (SM:93)  
8 lacts : 142 239 kg 3,6% 3,3%  
Ses filles : 4 EX • 12 TB • 4 BP

**Filles de Kaporelle**      **Kalinoure**      **Kaporine**      **Karmina**      **Kapucine**

Marc Boisvert

**Despics ♠**  
**Hero Kalinoure TB-87**  
7 lacts : 91 420 kg 3,7% 3,2%  
3 Lactations supérieures | 1 Super 3

**Despics ♠**  
**Jordan Kaporine EX 3E**  
5 lacts : 96 669 kg 3,7% 3,1%

**Despics ♠**  
**Hero Karmina EX-91 3E 3\***  
5 lacts : 67 906 kg 3,8% 3,2%  
1 Lactation supérieure

**Despics ♠**  
**Hero Kapucine EX-91 3E (SM:94)**  
5 lacts : 64 140 kg 3,8% 3,4%  
1 Lactation supérieure

**Ferme Despics inc.**  
Maxime Fontaine et Laurie Lalancette

646, route 393, Palmarolle QC J0Z 3C0  
819 339-6796 | despics@hotmail.com

# Technologie Intelligente génère des veaux forts

**Logiciel CalfExpert**      **Réglage personnalisé**      **Une tétine toujours propre**      **Écran de la StationHygiène**

**Sevrage individuel**      **Alimentation intelligente au lait entier**      **QuadroFlex**      **Gain de poids quotidien > 1000g**

**Le nouveau standard pour les DAL !**

**Contactez-nous au (819) 690-3911**  
**www.e3vinc.com**

Ferme Ginel inc.

# Aging gracefully

Genetic selection begins mainly with the arrival of the 3<sup>rd</sup> generation of Gherardi, Vincent and Benoit, after their studies at ITAQ, Saint-Hyacinthe campus. With their father Richard and their uncle Pierre Gherardi, the two current owners of the company, they made beneficial improvements to the performance of the herd and optimized the buildings they owned in order to be able to add to their wish list, the dream of Master Breeder!

**Ferme Ginel inc., Saint-Ignace-de-Stanbridge**

<b>OWNERS:</b> Pierre and Richard Gherardi	<b>QUOTA:</b> 173 kg of fat/day
<b>HERD:</b> 230 heads, including 160 cows	<b>CLASSIFICATION:</b> 22 M. EX, 10 EX, 85 VG, 34 GP
<b>PRODUCTION:</b> 10,409 kg of milk with 4.04% fat and 3.33% protein	

Initially the herd consisted entirely of purchased cows, as trading was an important part of their business. The talent of these two passionate breeders quickly bore fruit, to date there are more than 107 EX cows, including 80 bearing the Ginel prefix. Thanks to the notable performances of different cow families which contribute to their success, the Gherardi family can be very proud of the uniform herd that it has built over time.

Their breeding philosophy focuses on high conformation for functionality and longevity of the herd. For more than 10 years, they have been able to rejoice in maintaining more than 55% of the herd in 3<sup>rd</sup> lactation and above. With a rigorous selection of females, breeding the right subjects is essential. The choice of females is made at mating when the animal has proven itself in lactation. This is why in heifers, beef semen is used 100%. "We are patient breeders who give the animals the time they need!" specifies Vincent, aware that his strategy is not standard.

Among the notable families, *Quiko Goldwind Jadys*, EX-94 3E 9\*, was able to pass on her qualities which made it possible to have five daughters classified EX active at the same time in the herd. Of these, three were from one of the rare embryo transfers carried out on the farm and they were classified EX on the same day. From this same family, we find more recently *Ginel Lambda Beatle*, VG-88 2 year-old who made the breeders proud by winning the title of Reserve Champion at the Breeders' Cup of the St-Jean Holstein Club in 2023 and 2<sup>nd</sup> Senior 2 year-old at the Bedford Fair and Intermediate Honorable Mention later in the year.

The Ginel herd is a breeding that continues to impress more than one with its exceptional conformation. In 2021, they were also able to make themselves known thanks to their 15<sup>th</sup> position in Canada in the *Holstein International* for the farm with the most active EX cows in the herd. It's a safe bet that with the Gherardi's motivation and love of beautiful cows, they will continue to be talked about for their breeding exploits!



The Gherardi family  
At the back from left to right: Thomas, Vincent, Isaac and Benoit Gherardi.  
Front: Rosalie and Charles Gherardi, Sophie Poirier, Mathilde Gherardi, Marie-Ève Dubuc and Ulysse Gherardi.

Photo credit: Odney Caron

## Over time...

**1953**

Purchase of the land by their grandfather, Ambrogio Gherardi, an immigrant from Italy.

**1995**

Construction of a building for replacement animals, dry cows and storage.

**2001**

Transformation of the heifer barn into free stalls for lactating cows on accumulated straw bedding. Milking with two Lely A2 robots.

**2003 et 2005**

Arrival of Vincent and Benoit in the company full time.

**2005**

First two cows classified EX

**2007**

Start of supervised milk testing, motivated by Ghislain Côté, Lactanet advisor

“ By accompanying our father on the road, we quickly learned what kind of cow we wanted to raise, and especially what type of cow we didn't want. ”

- Vincent Gherardi



Three full sisters classified EX on July 7, 2017, under the eyes of classifier Pierre Houde. From left to right: *Ginel Windbrook Jasmyr*, EX-93 4E, *Ginel Windbrook Jazz*, EX 4E and *Ginel Winbrook Jays*, EX-92 3E

Photo credit: Richard Lamoureux

By Roxanne Montplaisir, agr. Responsible for advisory services and advisor for the Central territory



TÉLÉCHARGEZ  
L'APPLICATION DÈS  
AUJOURD'HUI

# CNL BRANCHÉ<sup>MC</sup>

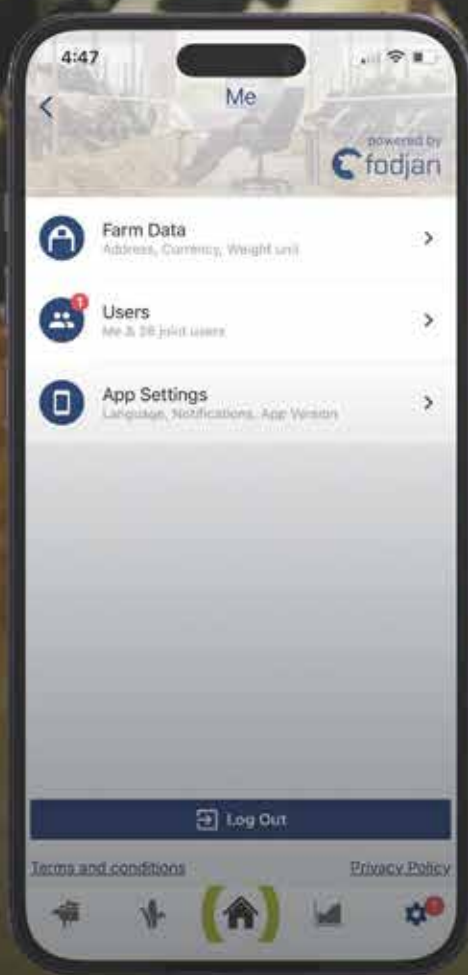

Surveillez, suivez et enregistrez  
vos rations totales mélangées



Évaluez la précision des mélanges  
par groupe



Gérez et attribuez les rations pour  
chaque groupe alimenté



Examinez les rapports et suivez  
les tendances alimentaires

PROPULSÉ PAR  newton

**Clovis Holstein inc.**

**Consistency combined with perseverance**

Gilles Ouellet and his two boys Emile and Maxime own Clovis Holstein. Surrounded by his wife Karine Dumais and his daughter Katrine, the Ouellet family was able to combine perseverance and constancy in their work in order to achieve the highest distinction of the Holstein breed for a second time.



Karine Dumais, Emile, Katrine, Maxime and Gilles Ouellet

**Clovis Holstein inc., Saint-Alexandre-de-Kamouraska**

<b>OWNERS:</b> Gilles, Maxime and Emile Ouellet	<b>QUOTA:</b> 148 kg of fat/day
<b>HERD:</b> 240 heads, including 120 lactating cows	<b>CLASSIFICATION:</b> 30 EX, 71 VG, 15 GP
<b>PRODUCTION:</b> 12,051 kg of milk with 4.4% fat and 3.4% protein (262-292-288)	

After winning the Master Breeder shield in 2009, Gilles and his brother Clément, who were co-owners at the time, wanted to integrate new blood into the herd. They have always had a great interest in genetics and good families, so they wanted to invest in *Glen Drummond Splendor*, VG-86 39\* family. Following the purchase of embryos from this famous family, they obtained *Maryclerc Morty Splendide*, VG-86 17\*, which had a huge impact on their herd. This family has been able to transmit its conformation and production qualities to its numerous descendants. One of her daughters, *Clovis Goldwyn Splendide*, VG-88 27\*, raised 31 daughters including *Clovis Manoman Specimen*, EX-92 5E 14\*. From the moment she was born, *Specimen* didn't have it easy. In fact, following the difficult calving, her jaw and one leg were broken. She was a beautiful heifer with a lot of value and potential, so they decided to offer her special care at the Saint-Hyacinthe Veterinary Hospital. Following her recovery, she was able to stand out as much for her conformation as for her constant production. It was a cow that stood out for its dominant character, its ease of work as well as its functional characteristics, in addition to passing on her qualities to her daughters.

The Ouellet's objective is to devote themselves to breeding subjects from the best families of the breed in production and conformation and thus obtain the most uniform group possible. They aim for maternal dominance, this being said, they want females expressing superior qualities and hope that they will pass them on to their descendants.

Their success in the barn was accomplished not only by their work, but also by those around them. Indeed, they always wanted to be accompanied by the best, whether in the barn or in the fields. They are lucky to be supported by families and friends who are just as passionate about breeding as they are. This is one of Gilles' greatest prides: having passed on the passion for breeding to his children. Indeed, the twins, Emile and Maxime, joined the company in 2021, when they were only 19 years old. They have Agricultural Business Management and Technologies diploma at ITAQ, La Pocatière campus. Their passion for breeding and genetics has always been clear. As for Katrine, the youngest of the family, she is currently doing a DEP in animal production at ITAQ and she also intends to return to the business. The twins feel extremely fortunate to have had their father's trust and to have shares at such a young age, in addition to having such a quality herd.

Their dream in breeding has always been to have animals that mix production, conformation and longevity. After receiving the prestigious title of Master Breeder for a second time and raising 145 EX cows, we can say that it's mission accomplished!

**Over time...**

- |  |   |
|--|---|
| <b>1987</b><br>Purchase of the company by Clément and Gilles                     | <b>2021</b><br>Integration of Emile and Maxime into the company   |
| <b>2002</b><br>Construction of a heifer barn                                     | <b>2022</b><br><i>Clovis Manoman Specimen</i> , Favorite Cow Candidate of the Montmagny-L'Islet-Kamouraska Holstein Club            |
| <b>2003</b><br>Purchase of embryos from <i>Karona Emerson Bonnie</i> , EX-93 14* | <b>2022</b><br><i>Clovis High Octane Soly</i> , Grand Champion at the Rimouski Expo and Honorable Mention at the Quebec Spring Expo |
| <b>2009</b><br>1 <sup>st</sup> Master Breeder shield                             |   |
| <b>2010</b><br>Purchase of embryos from the <i>Splendor</i> family               |   |

**Family of *Glen Drummond Splendor***

**Brood cow:**

- *Maryclerc Morty Splendide*, VG-86 17\*  
Her descendants brought 43% of the Master Breeder points

**Her daughter:**

- *Clovis Goldwyn Splendide*, VG-88 1<sup>st</sup> calf 27\*  
32 daughters: 97% GP and better, including 7 EX  
Production of daughters in ME: 13,867 kg 3.9% 3.2%  
(262-277-270)

**Her granddaughter:**

- *Clovis Manoman Specimen*, EX-92 5E 14\*  
17 daughters including 6 EX and 6 VG  
7 Superiors Lactations in 7 lactations  
Favorite cow candidate in 2022  
Lifetime production: 142,281 kg of milk



*Specimen*

By  
Roxanne  
Dumais  
Advisor for the  
Eastern territory



## 2023 : 2<sup>e</sup> titre Maître-éleveur ...et trois coups de coeur



### Clovis Alligator Lady Mary

- 1<sup>re</sup> génisse hiver et Championne Suprême de réserve
- Classique des Jeunes ruraux 2023
- Championne Junior
- Jeunes ruraux Kamouraska
- 4<sup>e</sup> génisse hiver Suprême Laitier 2023
- Suivie de 11 mères sur 12 TB ou EX avec 66\* de la famille de Ravenswell Lydia



### Clovis Totem Roxette EX-93 3E (SM.94)

- 4-11 14 808 kg 5,3% 4,0% (252-350-312)
- Lactation Supérieure**
- Gr. Championne de rés.
  - Coupe des éleveurs MLK 2023
  - 3<sup>e</sup> 5 ans Kamouraska 2023
  - 2<sup>e</sup> 4 ans Kamouraska 2022
  - 12<sup>e</sup> génération TB ou EX avec 33\*



### Clovis Overwing Missa EX-94 (SM.95)

- 2-08 14 818 kg 5,3% 4,0% (352-406-348)
- Lactation Supérieure**
- 1<sup>re</sup> classe 3<sup>e</sup> lactation et plus
  - Coupe des éleveurs MLK 2024
  - 1<sup>re</sup> 3 ans Sr, Champ. Inter. et M.H.
  - Grande Champ. Kamouraska 2023
  - 13<sup>e</sup> génération TB ou EX

**CLASSIFICATION :**  
30 EX • 71 TB • 15 BP

**Famille Gilles Ouellet**  
167, rang St-Clovis  
St-Alexandre-de-Kamouraska,  
QC G0L 2G0

Tél. : 418 894-8723  
clovisholstein@hotmail.ca



# Einstein allaiterait avec le



**Nouvelles aides astucieuses**



Calcul exact de l'ajout de PdL au lait entier

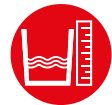

Affichage de niveau



Calcul des quantités d'eau / de PdL



Un entraînement EL-AN



Fonction statistique



Pasteurisateur



Contactez-nous au (819) 690-3911 | [www.e3vinc.com](http://www.e3vinc.com)

Ferme J.N. Breton et fils inc.

# Succeed through balanced breeding!

Among the Bretons, each decision and investment is chosen with the aim of offering as much comfort as possible to the herd. Jocelyn and her son Jean-Pierre are continually attentive to the small details, which ultimately makes the difference. The proof, from the first year of eligibility for the Craig prefix, the family received their first title of Master Breeder.



At the back, from left to right: Karine Dubuc and Jocelyn Breton. At the front: Jean-Pierre with Félix Breton and Normande Talbot.

**Ferme J.N. Breton et fils inc., St-Patrice-de-Beaurivage**

<b>OWNERS:</b> Normande Talbot, Jocelyn and Jean-Pierre Breton	<b>QUOTA:</b> 97 kg m.g./day
<b>HERD:</b> 120 heads, including 76 cows	<b>CLASSIFICATION:</b> 15 EX, 39 VG, 22 GP
<b>PRODUCTION:</b> 14,230 kg of milk with 4.35% fat and 3.37% protein (304-373-323)	

As soon as Jean-Pierre arrived on the farm, modifications were made: the construction of a new part for lactating cows, the rearrangement of the pit, free housing for dry cows and pregnant heifers and a freestall barn for the next generation, recently fitted out. The beauty of this family is that every idea is considered and well received. They are not a big gang, but they all help each other to bring the business to success.

Achieving good performance is achieved through good management in all areas of the company. The Breton family quickly understood this when they placed emphasis on the quality of the haylage. Without even increasing the concentrates distributed, their production has increased phenomenally. Adjustments that don't cost much, but pay off!

Jean-Pierre is a fan of balance and profitability. This is why a cow with balanced conformation, good milk production and above all, excellent components is the one he wants to find in his barn. The reliability provided by proven bulls has greatly helped him achieve his breeding goals, he says.

The family of *Graig Igniter Rebeca*, VG-86 3\* is the family that makes them tick as breeders. Her daughter by Goldwyn, *Rica*, EX 5E 10\* is the favorite since she has passed on her qualities to her 10 daughters 100% BP and better. "It's a star family from generation to generation with good production, a functional conformation which produces many females and what's more, beautiful black cows," Jean-Pierre tells us with a touch of humor.

With this prestigious title achieved, what does the future hold for the Craig herd? Continue to develop cows that are pleasant to work with and continually be profitable.

## Over time...

- |   |   |
|---|---|
| <b>1984</b><br>Purchase of Jocelyn's father's farm  | <b>2018</b><br>Redevelopment of the manure pit into free stalls for dry cows and pregnant heifers |
| <b>1989</b><br>Creation of a company with Normande and Jocelyn                              | <b>2023</b><br>Construction of a free stall for the next generation                               |
| <b>2006</b><br>Integration of Jean-Pierre   |   |
| <b>2008</b><br>Creation of a company and expansion of the existing barn to house dairy cows |   |

## "R" family

### Brood cow :

- *Graig Igniter Rebecca*, VG-86 3\*
- Her daughters :**
  - *Craig Goldwyn Rica*, EX 5E 10\*  
Lifetime production: 92,801 kg of milk  
10 daughters: 100% GP and better
  - *Craig Milkstar Jessica*, EX-91 3\*  
5 girls out of 6 classified as VG  
Production of daughters in ME:  
12,967 kg 3.9% 3.1% (245-256-243)



Rica and Jessica

By  
Valérie  
Bolduc, agr.  
Advisor for the  
North-East territory

“ Love for cows is a value that has followed us for generations ”  
- Jocelyn Breton

## Carrefour des gestionnaires Holstein Québec

# Collaborer vers les mêmes objectifs

Pour sa huitième édition, le Carrefour des gestionnaires Holstein Québec a réuni un record de 33 jeunes âgés de 21 à 38 ans les 7 et 8 décembre derniers. C'est à l'Hôtel et Suites Le Dauphin à Drummondville que cette formation offerte par l'association axée sur la gestion d'entreprise a eu lieu.

Sous forme de groupes de discussions, les participants devaient se pencher sur une étude de cas basée sur une ferme réelle. Les états financiers de cette ferme leur étaient présentés et les participants devaient se prononcer sur la faisabilité d'un projet de modernisation de bâtiments et de transfert d'entreprise avec une relève non-apparentée. Pour les éclairer dans leur prise de décision, ceux-ci ont pu assister à des formations données en collaboration avec les partenaires de l'événement, dont sur la gestion technico-économique d'une entreprise (Desjardins et Lactanet), la régie de troupeau et la valeur des fourrages (Shur-Gain Trouw Nutrition et Lactanet) et les stratégies d'élevage et de reproduction (Holstein Canada et CIAQ). Tout au long de l'évènement, les participants ont été invités à discuter entre eux et avec les intervenants pour partager leurs expériences et leurs connaissances et proposer des solutions à l'étude de cas. Ces nombreuses discussions sont sans contredit, l'un des éléments les plus appréciés des participants durant l'évènement où les sujets de l'heure comme les taux d'intérêts et les coûts des intrants sont au cœur des débats.

Parmi les activités coups de cœur des participants, un panel de discussion mettant en vedette trois gestionnaires provenant de trois entreprises laitières avec différentes visions et contextes était organisé avec un focus sur les projets de construction cette année. On y retrouvait tout d'abord Carol Venneman, copropriétaire de la Ferme Craven SENC, une entreprise de 132 kg de quota située en Montérégie. Avec sa famille, elle a entrepris l'auto construction de leur nouvelle étable en stabulation libre sur une litière compostée avec une salle de traite ainsi qu'une pouponnière afin d'offrir le meilleur confort tout en restant dans la simplicité et l'efficacité. Également présent, Dave Tourigny, copropriétaire de la Ferme Dave Tourigny inc. dans le Centre-du-Québec. Avec sa conjointe,



Par  
Roxanne  
Montplaisir, agr.  
Responsable des  
services-conseils  
et conseillère pour  
le territoire Centre

ils ont fait un démarrage en production en 2004 avec 10 kg m.g./jour de quota pour aujourd'hui posséder 83,6 kg m.g./jour. Ayant une réelle passion pour l'élevage, une étable à taure a été construite afin de maximiser le confort des animaux. Le 3<sup>e</sup> panéliste invité était Serge Breault, copropriétaire de la Ferme Middleview en Montérégie. Avec un transfert non-apparenté derrière la cravate et l'accompagnement de quatre de ses enfants à s'établir à leur tour en agriculture, la gestion d'entreprise est partie prenante du quotidien pour Serge qui a su mener de mains de maître leur récent projet de construction pour produire 155 kg de quota. L'ouverture d'esprit et la transparence des panélistes ont fait l'unanimité au sein des participants qui ont su dynamiser les discussions avec des questions tout aussi pertinentes les unes que les autres. Cette activité a certainement su introduire le thème de plusieurs discussions au souper tenu au Boston Pizza.

D'autres conférences à l'horaire du vendredi après-midi ont ajouté davantage de sujets pertinents dans la gestion d'une entreprise laitière, tels que l'impact de la qualité du lait par Dr. Virginie Filteau (Vétoquinol), les éléments de gestion de la machinerie par Martin Legault et Robert Jetté (John Deere) et les ressources humaines par Audrey Dallaire (Centre multi-conseils agricoles).

Au terme de l'évènement, un retour en groupe a été réalisé en équipe et avec les intervenants pour résoudre l'étude de cas et présenter des solutions et des stratégies pour établir un plan d'action et améliorer la rentabilité de l'entreprise et faciliter la réalisation du projet.

Holstein Québec tient à remercier tous ses précieux partenaires de même que ceux qui ont donné du temps, de l'énergie et qui ont partagé leurs connaissances et leur expertise lors de ces deux journées. Un merci spécial à René Gagnon (Desjardins), Simon Jetté-Nantel (Lactanet), Mélinda Précourt (Lactanet), Pier-Olivier Lehoux (CIAQ), Jenna Hedden (Holstein Canada) et Martin Cartier (Shur-Gain Trouw-Nutrition) qui ont grandement contribué au contenu de la formation et au bon déroulement du Carrefour en étant présents lors des deux journées. La proximité et la disponibilité des intervenants tout au long de l'évènement, les interactions entre les participants et le côté pratique de l'étude de cas font de cette formation continue un incontournable. Le programme touche également tous les types producteurs, ce qui permet d'avoir un groupe de gestionnaires ayant des expériences et des visions différentes, tout en étant des passionnés d'agriculture!



Les participants de la 8<sup>e</sup> édition du Carrefour des gestionnaires accompagnés des formateurs et conférenciers présents.

## Congrès Holstein Québec 2024

# Unit par un seul lien : la Holstein!

C'est avec un grand enthousiasme que le Club Holstein Lévis-Bellechasse a accueilli les activités entourant le Congrès Holstein Québec, les 21 et 22 février derniers, à Lévis. Un désir de faire les choses différemment a donné raison à une journée bien remplie le mercredi, en débutant avec la journée de visites de fermes. Présentée par Vetoquinol, cette dernière a été très achalandée, avec des autobus de plusieurs clubs Holstein du Québec et des visiteurs de partout en province. « C'est une des plus belles portes ouvertes que nous ayons eu la chance d'accueillir » a proclamé Yves Labbé, de la Ferme Duhibou inc, une des quatre fermes hôte. La ferme Laréka Holstein inc., la Ferme Malic ainsi que la Ferme Canco inc. ont également reçu les visiteurs à l'occasion de cette journée qui s'est poursuivie au Lévis Centre des Congrès, avec la Soirée reconnaissances.

La Soirée reconnaissances, formule revisitée, se voulait plus épurée dans l'ensemble des remises de prix, afin de laisser la chance aux participants de fraterniser. Cette dernière soulignait les résultats de travail acharné des éleveurs, tant au niveau de la production (pages 50-51), des expositions avec les résultats du concours Tout-Québec (pages 58 à 60), que de toutes autres reconnaissances remises dans la dernière année, au niveau provincial. Pour débiter cette soirée, monsieur Jean Touchette nous a fait l'honneur de sa présence pour remettre son prix à Carl Saucier (page 46). Holstein Québec a également décerné une plaque à une nouvelle Championne canadienne en production, soit *Parkhurst Fever Dream*, TB-87, propriété de la Ferme Parkhurst inc. de Saint-Patrice-de-Beaurivage (page 8) en plus de remettre cinq bourses d'études à des jeunes passionnés (page 72). Nous tenons à remercier au passage, John Deere, pour son partenariat dans cette soirée. Un sondage parmi les gens présents à la soirée sera d'ailleurs envoyé, afin d'obtenir des idées pour agrémenter ces festivités.



Par  
Jenny  
Henchoz  
Agente de projets  
– congrès et races  
laitières

“ La seule place où le Succès vient avant le Travail, c'est dans le dictionnaire. ”

- Gilles Ouellet, Ferme Clovis

C'est au terme de la 90<sup>e</sup> AGA que monsieur Pascal Martin a été réélu au poste de président de l'association, pour un deuxième mandat. Il sera appuyé de messieurs Stéphane Alary et Louis St-Aubin, respectivement vice-président et 2<sup>e</sup> vice-président. Une rencontre enrichissante avec le dévoilement de la planification stratégique 2024-2027 a tenu en haleine les nombreux membres présents dans la salle. Les dirigeants de l'association ont

présenté les grandes lignes de ce qui est souhaitable pour les prochaines années, tant au niveau des défis à relever que ceux à faire face. Dix résolutions ont été présentées devant la foule et débattues dans le respect, puis toutes acceptées unanimement ou majoritairement, afin d'aller de l'avant notamment du côté de l'efficacité pour certaines mises à jour chez Holstein Canada.



Les gagnants des plaques Tout-Québec junior.



C'est sans changement que le conseil d'administration de Holstein Québec revient à la barre de l'association pour 2024-2025. À l'arrière, Patricia Normandin, directrice générale, Roberto Dufour, Jocelyn Nault, Marie-Christine Leclerc, Hans Broenimann, Julie Duchesne, Benoît Turmel, administrateur Holstein Canada, Virginie Bilodeau, Benoît Lafond et Alphonse Pittet. À l'avant, Stéphane Alary, vice-président, Pascal Martin, président et Louis St-Aubin, 2<sup>e</sup> vice-président. Crédit : Cynthia Fillion

**LE RAPPORT ANNUEL EST DISPONIBLE EN LIGNE** (voir en page 7 pour le code QR)

En après-midi, l'atelier de discussion, animé par Julie Duchesne, administratrice Holstein Québec et Roxanne Monplaisir, responsable des services-conseils et conseillère pour le territoire Centre, a été très bien reçu. Trois panélistes Maîtres-éleveurs, bien différents dans leur parcours, ont été questionnés, sous le thème *Conduire son plan génétique à destination*. Cet atelier sera d'ailleurs disponible sur les réseaux sociaux de Holstein Québec, afin que vous ayez la chance de voir le partage de passion que nous ont offert Gilles Ouellet (Clovis), Benjamin Nieuwenhof (Lareleve) et Mathieu Delorme (Julio). (Voir le résumé en pages 55 à 57)

Les gens de la région de Bellechasse sont des amateurs de jeux de société tels que les pichenottes et les poches; c'était donc tout indiqué d'avoir une petite place à l'horaire avec de telles activités qui ont pris place lors de l'Activité surprise qui faisait suite à l'AGA. E.T.e était d'ailleurs également présent pour dévoiler l'activité ainsi que faire visiter aux congressistes, son nouveau camion-laboratoire.



L'activité surprise mettait en vedette divers jeux ainsi que la visite du camion-laboratoire de E.T.e. Crédit : Cynthia Fillion

Le dévoilement de la Vache coup de cœur, concours qui rejoint beaucoup les éleveurs du Québec, a été présenté cette année par le Ciaq. C'est donc quelques minutes après l'entrée en salle des Maîtres-éleveurs que l'annonce de la gagnante 2023 a été faite. Il s'agit de *Comestar Lamadona Doorman*, EX-94 2E 25\*, propriété de Comestar Holstein. (Détails en page 48)

Que dire du clou de l'événement, le Banquet des Maîtres-éleveurs, présenté par Desjardins et Synagri : une soirée haute en émotions, remplie de fierté et d'électricité dans l'air, et ce, dès l'entrée des récipiendaires dans la salle. Les 436 convives, un nombre jamais vu à ce jour, en ont eu plein les yeux avec des discours plus motivateurs et plus inspirants les uns les autres. Cette année encore, des magnifiques vidéos prenaient place afin de nous faire connaître en quelques minutes les gens et les familles de vaches influentes de ces troupeaux reconnus. (Un reportage complet, sur chacun d'entre eux, se retrouve aux pages 20 à 42)



Crédit : Cynthia Fillion

“ Soyez fiers de ce que vous avez accompli dans le passé, appréciez les résultats que vous avez présentement, mais soyez-en jamais satisfait. Y'a toujours moyen de repousser la limite du possible.”

- Benjamin Nieuwenhof, Nieuwenhof et associé

Holstein Québec remercie chaleureusement le comité organisateur qui a su faire de ce congrès une réussite. Sous le thème *La Holstein*, ce vrai lien qui nous unit, en faisant allusion au 3<sup>e</sup> lien qui a fait couler beaucoup d'encre, il fût bon de revoir de vieux amis, jaser entre passionnés de l'industrie et se rendre compte que cette thématique était très judicieusement choisie!



Un énorme travail a été fait par le comité organisateur du Congrès 2024. Merci à ces uniques dévoués. Crédit photo : Cynthia Fillion

# Reconnaissance Jean-Touchette

Depuis 2005, la Reconnaissance Jean Touchette est décernée à un juge ayant marqué l'histoire de la race Holstein au Québec et s'étant distingué avec succès aux niveaux provincial, national et international. Pour son rôle d'ambassadeur au Québec, au Canada et à l'étranger, pour son implication dans l'industrie ainsi que ses qualités de communicateur, le conseil d'administration d'Holstein Québec est fier de remettre la Reconnaissance Jean-Touchette à Carl Saucier.

Côtoyer Carl, c'est courir un grand risque : celui d'être contaminé par une passion sans borne que celle qu'il a envers la génétique et l'histoire de la race Holstein. Une passion contagieuse que Carl partage avec un réel plaisir avec tous ceux qu'il croise sur son chemin. Son côté rassembleur très prononcé de même que ses aptitudes de raconteur et son intérêt marqué pour l'histoire de la Holstein font de lui une référence de choix pour tout ce qui entoure l'industrie que ce soit par ses photos, ses connaissances mais aussi ses références de collections qu'il garde précieusement.

Le parcours de Carl est quelque peu atypique. Au cours de sa jeunesse, la vie a mis sur son chemin une famille d'agriculteurs de Warwick dans la région du Centre-du-Québec. De fil en aiguille, il fit la connaissance de gens du milieu que ce soit par le Cercle de jeunes ruraux, son passage à l'École d'agriculture de Sainte-Croix ou encore son travail sur des entreprises de renom tel que Deslacs Holstein ainsi que Romandale Farms Ltd et Hanover Hill Holsteins en Ontario. Rapidement, il met à l'épreuve ses capacités de recherche sur les généalogies des animaux et développe un intérêt pour le passé. Entre temps, il prépare des sujets pour les expositions pour différents



Les anciens récipiendaires du trophée, accompagnés de Carl Saucier, profitent de l'occasion pour immortaliser cette soirée avec leur mentor, Jean Touchette.



Par  
Mylène  
Fournier  
Conseillère par  
intérim pour le  
territoire Sud



C'est dans sa personnalité que Carl marque l'histoire de la race Holstein. Il a eu une grande influence au sein de l'industrie et ne cesse d'en faire la promotion.

éleveurs en Ontario, mais aussi au Québec. Au milieu des années 80, Carl travaille pour le Holstein Journal, et ce, jusqu'à la fin de l'éditorial. Au printemps 1991, il intègre les bureaux du CIAQ et devient rapidement responsable des tournées internationales et des photos de progénitures à des fins de marketing. Son enthousiasme et sa passion sont si contagieuses que Semex voyait ses ventes de semences augmenter dans un pays après que son personnel commercial ait voyagé avec Carl pour voir la progéniture d'un taureau. Dans l'industrie, il est reconnu comme une source de fiabilité, car il fournit toujours une analyse véridique des modèles d'élevage et de la manière dont un taureau influence sa descendance. Il est toujours très respecté pour son honnêteté.



Cet échange de regards entre Jean Touchette et Carl Saucier témoigne de l'immense respect entre ces deux grands hommes.

Il y a huit ans, Carl a été transféré comme employé de Semex, travaillant toujours dans les troupeaux du Québec avec des tournées internationales et des prises de photos. Avec son habileté à photographier les vaches à leur meilleur et ses compétences photographiques approfondies, il est maintenant derrière la caméra et se distingue avec son style de photos naturelles que les éleveurs du monde entier apprécient.

Durant son parcours, Carl a eu la chance de juger dans plusieurs pays dont le Sydney Royal en Australie, au Portugal, en Belgique, en France et au Costa Rica. Il s'est également envolé à huit reprises pour le Japon afin d'officialiser divers jugements dans le pays. En 2016, Carl fut juge associé pour le jugement

Holstein à la Royal Winter Fair au côté de son grand ami Marc Comtois. Plus récemment, Carl jugea le Borderway UK Dairy Show au Royaume-Uni. Finalement, à l'été 2019, Carl s'est vu mériter la Reconnaissance Pierre-Léonard, une distinction qui est remise à une personnalité s'étant démarquée dans l'élevage laitier.

# Les professionnels de la Holstein



**Le spécialiste du rainurage et planage de béton**

Expertise en locomotion animale

Partenaire de confiance

**La référence ultime**

**Pour une vache productive & en santé !**

Collaboration étroite  
Consultation sur place, exécution et suivi



Équipe de service **rapide, spécialisée** et d'expérience!

*Plus de 1000 clients satisfaits!*





**514 209-1503**  
Louis Corbeil

**514 346-0588**  
Andreas Rempfler

[traction-plus.com](http://traction-plus.com)



**DANIEL PAUL-HUS**

ENCANTEUR BILINGUE

635, Papineau  
Saint-Hyacinthe (Québec)  
J2S 7J5

Tél. : 450 773-5660  
[www.paul-hus.com](http://www.paul-hus.com)

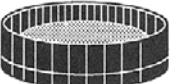

**Fondations Provinciales**

Service d'ingénierie  
Plans et devis

Construction de fosses à purin,  
plates-formes et fondations  
de tous genres

**Partout au Québec**

**Marcel Méthot**  
Superviseur des travaux  
Tél. : (819) 362-5386

**Bernard Vigneault**  
Directeur des ventes  
Tél. : (819) 362-6939



Encans Boulet inc.

[www.encansboulet.com](http://www.encansboulet.com)  
418-241-6459



**POUR VENDRE OU ACHETER, MISEZ SUR LES ENCANS SÉLECTGÈNE**

[www.selectgene.ca](http://www.selectgene.ca)  
[encan@selectgene.ca](mailto:encan@selectgene.ca)

Éric Therrien, 418 389-2965  
Patrick Rousseau, 418 572-5175  
Mario Berthiaume, 418 389-7345  
Régis Boulet, 418 209-9969



**Vente de troupeaux**  
**Vente de machineries**  
**Vente d'équipements**  
**Services adaptés à vos besoins**

# « Ça nous fait vraiment chaud au cœur ! »

C'est juste avant le Banquet Maître-éleveur que Pascal Martin, président de Holstein Québec ainsi que Johanne Chartier, directrice générale du Ciq ont présenté au Congrès Holstein Québec 2024, dans le cadre du 5 à 7 Vache coup de cœur, la grande gagnante 2023 de ce concours.

Connue internationalement pour ses nombreux exploits dans les expositions ainsi que pour sa conformation et sa production, *Comestar Lamadona Doorman*, EX-94 2E 25\*, a remporté les honneurs de ce prestigieux concours.

## GÉNÉALOGIE

8<sup>e</sup> génération de la populaire famille de *Comestar Laurie Sheik*, TB-88 23\*, et cumulant neuf générations TB ou EX, *Lamadona* possède 183\* à sa généalogie. *Laurie Sheik* fut la première vache à remporter le concours Vache de l'année à Holstein Canada, tout comme l'a fait *Lamadona* en 2022.

Plus qu'un coup de cœur, pour ses propriétaires, *Comestar Lamadona Doorman* est une vache exceptionnelle qui représente merveilleusement bien la philosophie de Comestar : « L'élevage logique et équilibré » !

## EXPOSITIONS

Cette dernière n'a pas tardé à faire ses preuves dès son jeune âge, elle a attiré l'œil d'éleveurs et de fervents d'exposition comme Jeff Butler, Ernest Kueffner et Jamie Howard. Avec ses nombreuses nominations, ses titres de Mention honorable All-Canadian, Réserve All-American, Réserve et Mention honorable Tout-Québec ainsi qu'All-Ontario acquis au fil de sa carrière, elle a prouvé à ses propriétaires qu'ils ne s'étaient pas trompés en misant sur elle. Il a donc été évident pour la famille Comtois qu'il devait racheter des parts dans cette vache exceptionnelle. C'est ainsi qu'en 2016, *Lamadona* est redevenue 100 % propriété de Comestar Holstein la veille du jugement de la World Dairy Expo, juste avant de terminer 1<sup>er</sup> 3 ans junior et de remporter le trophée *Genetic & Production*.

Dans le cadre du concours Vache coup de cœur, un tirage avait également lieu parmi tous ceux qui ont voté pour leur vache préférée. Nous tenons donc à féliciter Nancy Proulx de la ferme Timick Holstein de Saint-Rémi-de-Tingwick dans le Club Holstein des Bois-Francs qui a remporté un embryon de la famille de la *Lamadona*.



Par  
Angèle  
Hébert  
Agente à la  
promotion

## PRODUCTION

Véritable emblème de beauté, *Lamadona* a largement dépassé les attentes de ses propriétaires lorsqu'elle a vêlé pour la première fois. En effet, lors de sa première lactation, elle a produit 16 016 kg de lait à 4,7 % de gras et 3,8 % de protéine, ce qui lui a valu sa première Lactation supérieure, une reconnaissance qu'elle a d'ailleurs obtenue à chacune de ses lactations suivantes. Son tableau des mérites affiche donc un Super 4 et en plus d'une production à vie de 83 539 kg de lait.

## CLASSIFICATION

Côté conformation, elle a également su se démarquer puisqu'à 2 ans, elle a été classifiée TB-89 à seulement 74 jours en lait, pour ensuite devenir EX-94 à son 3<sup>e</sup> vêlage.

## DESCENDANCE

*Lamadona* continue d'influencer la race en laissant sa trace dans de nombreux troupeaux avec ses fils, petits-fils et arrière-petit-fils, dont *Lemagic*, *Loyall*, *Lamorrey*, *Latayo* et *Barlot*. Elle a également produit plus de 200 embryons au cours de sa vie, dont plusieurs ont été exportés en Europe et au Japon. *Lamadona* se distingue également en transmettant ses caractères de production à ses filles qui ont une moyenne de production en équivalent à l'âge adulte de 14 344 kg de lait à 4 % de gras et 3,4 % de protéine. Finalement, elle se démarque également par ses 37 filles classifiées 100 % BP et mieux qui commencent à suivre les traces de leur matriarche et à étendre l'impact de cette famille exceptionnelle dans la race Holstein. Pour n'en citer que quelques-unes, nous retrouvons entre autres parmi ses descendantes *Comestar Lamagic Impression*, EX-93 1\*, qui s'est méritée une Lactation supérieure, et ce, en plus de produire 49 587 kg de lait à 4,2 % de gras et 3,7 % de protéine en trois lactations ainsi que *Comestar Lanike Unix*, TB-88, qui a également reçu une Lactation supérieure. C'est la mère de *Latasha Tropic*, TB-88 et la grand-mère de *Latinet Parfect* qui ont toutes deux des taureaux dans plusieurs centres canadiens.



Comestar Lamadona Doorman, EX-94 2E 25\*

Crédit : Cynthia Fillion

Entouré des membres de sa famille, propriétaires de Comestar Holstein, Steve Comtois s'adresse à la foule en les remerciant pour le vote de leur Vache coup de cœur.



## Comestar LAMADONA Doorman EX-94 2E 25\*

- Vache de l'année Holstein Canada 2022
- Vache coup de cœur 2023



MERCI à tous les éleveurs qui ont voté pour Lamadona au concours Vache coup de cœur 2023.



3 avril 2024, Stratford, ON

**Comestar**

France et Marc Comtois  
et famille  
Victoriaville (Québec)  
819 758-8688  
ferme@comestar.qc.ca  
Suivez-nous sur 

Surveillez notre consignation de la famille de LAMADONA à la Calves for A Cause (durant le CDX)

### Comestar LATOP Fuel

Sa mère : Comestar Latasha Tropic TB-88 (SM:89)  
Soeur mat. de Comestar Latina Perfect TB-88 2 ans (MAX) (SM:89)  
et des taureaux Latayo et Barlot @SEMEX  
Génisse hiver pour 2024!



# INSCRIVEZ-VOUS !

## Vous avez une vache :

- Équilibrée qui a une influence positive dans votre troupeau;
- Qui contribue à l'amélioration de la race par sa capacité à engendrer des sujets de qualité;
- Qui a une bonne production de lait et de composants;
- Pour laquelle on développe un attachement spécial;
- Qui était toujours vivante au 1<sup>er</sup> avril 2023.

## La gagnante est peut-être dans votre étable !

Surveillez *La Revue* de juillet pour connaître toutes les candidatures.

Consultez le site web de *Holstein Québec* pour le règlement complet et pour remplir le formulaire d'inscription.

La première sélection est faite parmi les candidatures reçues au sein de votre club.

Par la suite, chaque club doit faire parvenir sa candidature à Holstein Québec avant le 1<sup>er</sup> avril 2024.

Les photos de bonne qualité prises par un amateur sont acceptées.

Holstein Québec  
90 ans

Pour plus d'informations : [www.holsteinquebec.com](http://www.holsteinquebec.com) | 450 778-9636 poste 224 | [hebert@holsteinquebec.com](mailto:hebert@holsteinquebec.com)

# Honneur aux mérites

Holstein Québec est fière de récompenser ses membres avec des accomplissements exceptionnels en production et autres.

## Trophées Holstein Québec

### Club des 300

Conrad Riendeau (Arla), Saint-Césaire  
93 relevés publiables  
17 815 kg de lait / 734 kg de gras / 596 kg de protéine  
387-403-408 = 1225

### Trophée équilibre

Nieuwenhof et associé inc. (Lareleve),  
Sainte-Agnès-de-Dundee  
93 relevés publiables  
Production : 16 712 kg / 670 kg de gras / 537 kg de protéine  
% 80 000 kg et plus : 34 %  
Moyenne de classification : 85,1 points  
% d'Excellente ou Excellente Multiple : 12 %  
Pointage total : 2 286,5

*Compilations du 1<sup>er</sup> janvier au 31 décembre 2022*

## Production à vie

### Lait - 125 000 kg et plus

**LARELEVE REDESIGN SEVEN, EX-94 6E**  
Nieuwenhof et associé inc., Sainte-Agnès-de-Dundee  
180 394 kg de lait / 7756 kg de gras / 4,21 % de gras  
5806 kg de protéine / 3,18 % de protéine

### Composants - 10 000 kg et plus

**BERGITTE GOLDWYN HOBBY, TB-89**  
Ferme Bergitte, Saint-Georges  
143 496 kg de lait / 8525 kg de gras / 5,77 % de gras  
5145 kg de protéine / 3,58 % de protéine  
13 670 kg de gras et de protéine

*Décernés au propriétaire de la vache ayant produit la plus grande quantité de lait ou composants à vie et ayant complété leur lactation entre le 1<sup>er</sup> novembre 2022 et le 31 octobre 2023.*



Les récipiendaires des plaques et certificats des différents trophées de production de la Soirée reconnaissances.

La liste complète des résultats est disponible à [holsteinquebec.com/prix-et-reconnaisances/](https://holsteinquebec.com/prix-et-reconnaisances/)



## Trophées par lactation

### Trophée Montvic - 1<sup>re</sup> lactation

**LARELEVE YODA 809, TB**

Nieuwenhof et associé inc., Sainte-Agnès-de-Dundee  
1597 jours de vie / 44 074 kg de lait / 27,598 kg de lait / jr  
3394 kg de G et P = 2,125 kg de gras et protéine / jour

### Trophée Albert-Desrosiers - 2<sup>e</sup> lactation

**SERIC RICO NOISETTE, TB**

Ferme Séric inc., Napierville  
1683 jours de vie / 48 683 kg de lait / 28,926 kg de lait / jr  
3873 kg de G et P = 2,301 kg de gras et protéine / jour

### Trophée Hector-Béliveau - 3<sup>e</sup> lactation

**LARELEVE DUKE 670, EX**

Nieuwenhof et associé inc., Sainte-Agnès-de-Dundee  
2502 jours de vie / 99 936 kg de lait / 39,942 kg de lait / jr  
7154 kg de G et P = 2,859 kg de gras et protéine / jour

### Trophée Hermas-Lajoie - 4<sup>e</sup> lactation

**JMJ BREWMASTER FLEUR, BP-82**

Ferme J.M.J. inc., Saints-Anges  
2425 jours de vie / 101 755 kg de lait / 41,961 kg de lait / jr  
8895 kg de G et P = 3,668 kg de gras et protéine / jour

### Trophée Pierre-Léonard - 5<sup>e</sup> lactation

**LARELEVE LEO 480, BP-81**

Nieuwenhof et associé inc., Sainte-Agnès-de-Dundee  
3338 jours de vie / 134 630 kg de lait / 40,333 kg de lait / jr  
9605 kg de G et P = 2,877 kg de gras et protéine / jour

### Trophée MacLeod - 6<sup>e</sup> lactation et plus

**MARYCLERC AIKMAN BAMBOA, EX 5E**

Ferme Parkhurst inc., Saint-Patrice-de-Beaurivage  
3712 jours de vie / 125 763 kg de lait / 33,880 kg de lait / jr  
12 344 kg de G et P = 3,325 kg de gras et protéine / jour

*Décernés au propriétaire de la vache ayant produit la plus grande quantité de gras et de protéine par jour de vie et dont les données ont été reçues entre le 1<sup>er</sup> novembre 2022 et le 31 octobre 2023.*

## Super 3

**JMJ BREWMASTER FLEUR, BP-82**

Ferme J.M.J. inc., Saints-Anges

02-11 450-551-524 = 1525 +182 +241 +239 = +662

04-02 475-587-555 = 1617 +198 +277 +255 = +730

05-05 455-589-626 = 1670 +156 +246 +284 = +686

**Total des déviations = +2078**

*Décerné au propriétaire de la vache avec la plus grande somme des déviations combinées ayant servi à l'obtention d'un Super 3 entre le 1<sup>er</sup> novembre 2022 et le 31 octobre 2023.*

## Vaches étoiles

**VIEUXSAULE ALLEN DRAGONFLY, EX-94 2E**

Ferme du Vieux Saule, Saint-Esprit

**45\*(7/218)**

*Décerné au propriétaire de la vache ayant cumulé le plus d'étoiles et ayant ajouté une étoile ou plus entre le 1<sup>er</sup> novembre 2022 et le 31 octobre 2023.*



Une fête de fin de soirée faisait suite à la Soirée reconnaissances, permettant aux gens de sociabiliser.

## Rapport de la directrice générale

### Chers membres,

Je suis très contente de vous présenter le bilan de notre dernière année qui s'est terminée le 31 octobre dernier. Année qui a apporté son lot de défis, mais surtout, son lot d'opportunités et de succès dont voici les principaux détails.

### Clubs et membres

Notre équipe a été présente auprès des membres lors de plusieurs visites de fermes, pour des rattrapages, de l'aide au niveau des enregistrements, des visites de courtoisie et bien plus encore. Au-delà des suivis directement à la ferme, l'ensemble de nos activités nous permettent aussi d'être présents auprès de vous et d'être à l'écoute de vos besoins.

La communication et le soutien aux clubs sont importants pour nous, car le dynamisme de notre association passe aussi par nos clubs. C'est principalement pour cela que nous avons un comité de liaison avec les clubs. Cette année, le comité a planifié plusieurs rencontres afin d'échanger et d'écouter avec nos membres et nos clubs. Le comité fait aussi un gros travail au niveau des résolutions.

Les conseillères encouragent les clubs année après année. Leurs présences lors de vos activités, dont vos Coupes des éleveurs, nous permettent de créer un contact privilégié avec les membres. Nous voulons vous aider à simplifier vos tâches et vous accompagner selon vos besoins. Nous avons le souci d'être les plus efficaces possibles, de faire une différence pour vous et d'être mieux présentes sur le terrain.



### Équipe et conseil d'administration

Quelques changements ont eu lieu au niveau de l'équipe cette année. Avec le retour de Valérie Bolduc avec moins d'heures et le changement dans les tâches de Roxanne Montplaisir comme responsable des services-conseils, l'arrivée d'une 5<sup>e</sup> conseillère était plus que nécessaire. La nouvelle répartition des tâches entre chacune d'elles permettra aussi une plus grande présence sur le terrain.

Au niveau des communications, la suppression du poste de responsable des communications a aussi nécessité beaucoup de changements à l'interne. Geneviève Drolet a laissé son poste de conseillère à temps partiel de côté et est maintenant notre rédactrice en chef de *La Revue*.

L'équipe de Holstein Québec est composée de 13 femmes : neuf permanentes, une à temps partiel, deux contractuelles et une en congé de maternité. Merci à chacune d'entre vous pour tout le travail que vous effectuez.

Le conseil d'administration est représenté par 11 administrateurs venant de l'ensemble des régions du Québec. Leur implication est motivée par leur grande passion et leur désir d'amener votre association à avoir un impact important dans l'industrie laitière. Ils sont à l'écoute de l'ensemble des membres et les représentent continuellement, que ce soit lors de la prise de décision ou de représentation au sein du secteur laitier.

Les administrateurs et employées forment une équipe exceptionnelle et c'est un plaisir de travailler tous ensemble vers les mêmes objectifs pour le bien de nos membres. Vous pouvez en être fiers.

### Administration

Au 31 octobre 2023, l'association terminait son année financière avec un déficit de 51530 \$. La situation financière est à surveiller pour les années à venir. On analyse les dépenses de près et on reste à l'écoute des opportunités de financement.

Une grande partie de l'année a été consacrée à l'élaboration de la planification stratégique que nous présenterons officiellement lors du congrès.

L'équipe prépare la mise en place du plan stratégique qui nous permettra d'atteindre les objectifs fixés par le conseil d'administration. Pour ce faire, nous avons nommé une équipe de planification stratégique afin d'être à l'écoute des possibilités, de bien prioriser nos actions selon les ressources à notre disposition et de faire en sorte que toutes se sentent investies dans le processus.

### Service-conseil et génétique

Pour le Québec, le nombre de membres et l'enregistrement ont diminué, cependant, le nombre de troupeaux visités et la classification ont quant à eux augmenté par rapport à l'année dernière.

Notre équipe sur le terrain travaille en collaboration avec Holstein Canada afin de valoriser les différents outils d'amélioration génétique. Elle vous aide à les démystifier et les vulgariser afin de vous épauler dans vos décisions d'élevage. Ce service demeure très important pour nous. Les conseillères sont là pour vous faciliter la tâche et offrent aussi leur appui pour la mise à jour des dossiers par le rattrapage d'enregistrements.

Pour aider les producteurs à atteindre leurs objectifs d'élevage, nous offrons des forfaits service-conseil personnalisés. Suite à l'analyse de la ferme et du troupeau, les conseillères accompagnent les éleveurs dans la mise en place d'un plan d'action concret adapté aux besoins de chacun. Nos forfaits sont mis à jour afin de correspondre aux changements du milieu laitier.

Plusieurs formations sont aussi offertes aux intervenants, aux producteurs, aux éleveurs, aux étudiants et aux clubs. Une nouvelle formation a été élaborée pour notre équipe afin d'aider les intervenants à démystifier le ratio SNG/G. Elle sera aussi adaptée pour les producteurs et les éleveurs cette année. La version pour les intervenants est également offerte en collaboration avec le Ciaq.

### Commercialisation

La commercialisation de vos entreprises est importante pour nous et pour ce faire, nous avons un comité de commercialisation et de développement qui se réunit afin d'évaluer les opportunités qui pourraient être intéressantes pour vous.

La Vente d'embryons qui a eu lieu en février 2023 a permis à plusieurs acheteurs d'acquérir l'un des 24 lots provenant principalement de nos éleveurs.

Le comité a aussi décidé de se renouveler et de changer la formule de la Vente d'embryons. Il a choisi de mettre sur pied un nouveau type de vente, la Vente mentorat. Partant des bases de celle mise sur pied par le Club Holstein St-Jean lors du congrès en 2013. Nous avons approché les autres associations de races afin qu'elles en fassent partie et que nous établissions ensemble les bases et l'organisation de cette vente. Celle-ci aura lieu lors de l'Expo-printemps du Québec le 17 avril prochain à Victoriaville et une soixantaine de lots des différentes races y seront proposés, dont environ 30 animaux et embryons Holstein. Surveillez les différentes publications ainsi que notre site Web pour en connaître tous les détails.

La mise en place de notre plateforme de commercialisation a été beaucoup plus lente que ce que nous aurions voulu. Heureusement, les deux plus grandes parties, soit la section des petites annonces et la section des ventes sont maintenant fonctionnelles et en période de tests finaux. L'équipe de développement termine la structure de l'interface de l'administrateur, ce qui va permettre à ceux qui vont louer la plateforme pour leur vente d'avoir un outil très convivial et facile à utiliser.

### Jeunesse

Le soutien à la jeunesse est très important pour Holstein Québec. Nous avons remis cinq bourses d'études et participé à plusieurs formations dans les écoles d'agriculture.

Holstein Québec et l'AJRQ ont signé une entente en mai dernier afin d'assurer la coordination de cette association jeunesse.

En mars 2023, nous avons dû reporter le Carrefour des gestionnaires par manque d'inscriptions. L'édition a donc eu lieu en décembre suivant avec un record d'inscriptions. Cette formation a permis à 33 participants d'améliorer leurs connaissances dans la gestion d'une entreprise laitière. Outre les ateliers donnés par l'équipe de Holstein Québec, plusieurs partenaires se sont joints à nous afin d'offrir du contenu plus qu'intéressant et pertinent aux participants.

Cette année encore, l'École de préparation a eu lieu à Victoriaville. C'est un record de 46 jeunes qui ont participé aux différentes formations théoriques et pratiques de quatre jours sur l'art de la préparation d'animaux.

Pour l'École d'élevage, 34 jeunes y ont participé à Saint-Jérôme en octobre dernier. Plusieurs formations théoriques sur différents sujets qui touchent l'élevage (transfert, soins des animaux, marketing, évaluation de stratégie génétique, etc.) ainsi que des ateliers pratiques en ferme ont permis aux étudiants de mettre en application les notions apprises.

### Communications et marketing

*La Revue Holstein Québec* est notre outil principal de communication pour vulgariser les sujets qui vous touchent et faire la promotion de nos activités et de vos entreprises. L'équipe de production de *La Revue* s'est réunie deux fois cette année pour analyser les éditions précédentes et préparer les prochaines parutions afin de toujours être pertinente. Merci à tous les annonceurs qui nous permettent de continuer à vous offrir du contenu pertinent pour vous.

Une nouveauté de cette année est notre balado de *La Revue*. Accessible via votre plateforme préférée, vous y retrouverez jusqu'à maintenant, 12 articles de *La Revue* de la dernière année. Vous pouvez en faire l'écoute pendant la traite, le travail au champ ou en faisant tout autre chose.

Notre page Facebook ainsi que notre site internet demeurent des outils de référence essentiels pour diffuser toutes les informations relatives à notre association. La nouvelle section sur les résolutions est maintenant accessible et vous permet de faire le suivi des résolutions.

### Activités

En 2023, notre congrès annuel a eu lieu à Jonquière avec la participation du Club Holstein Saguenay-Lac-St-Jean — Charlevoix. C'est plus de 550 personnes qui ont pris part à l'ensemble des activités organisées par le comité, dont la présence de 150 personnes à la 88<sup>e</sup> Assemblée générale annuelle. Merci au club ainsi qu'au comité organisateur.

Holstein Québec a également été l'hôte du congrès national qui a eu lieu à Montréal, en avril dernier. Outre l'ensemble des activités mises en place par le comité organisateur et Holstein Canada, plusieurs fermes ont accepté d'ouvrir leurs portes afin de recevoir les congressistes dans trois différents circuits de visites, dans les régions des clubs Holstein Huntingdon-Ormstown-Beauharnois (HOB), Montréal-Vaudreuil-Soulanges (MVS) et Laurentides Papineau.

La Conférence Expo-Juges a eu lieu sur le site de Crackholm Holsteins en mai dernier. 48 personnes ont participé à la formation, dont 29 juges officiels et aspirants. Outre le fait de former nos juges pour les expositions agricoles, la conférence est importante pour permettre aux juges de discuter et se questionner sur le futur de l'industrie laitière en lien avec le jugement d'animaux et ce qu'on veut voir lors des expositions agricoles. Cette année, une classe de génisses Ayrshire a aussi été présentée. En plus des vaches fournies par la ferme, une collaboration a été faite avec l'École de préparation en accueillant sur le site, plusieurs génisses préparées lors de cette formation. Merci à Crackholm Holsteins ainsi qu'aux bénévoles du Club Holstein Richmond pour leur appui tout au long de l'organisation.

Notre présence cet été a aussi été remarquée lors des expositions agricoles, ainsi qu'à l'Expo-printemps du Québec, au Suprême Laitier et à La Royale de Toronto. Notre collaboration avec Ayrshire Québec et Jersey Québec a continué, cette année encore, afin de rentabiliser nos déplacements et de réduire les coûts. Nous avons aussi eu le soutien de l'équipe de Holstein Canada pour les jugements où nous ne pouvions pas y être.

Cette année, une mission d'éleveurs a eu lieu lors de la World Dairy Expo à Madison. 20 personnes y ont participé. Les commentaires des participants sont très positifs et ils ont beaucoup apprécié les visites de fermes ainsi que les jugements. Le groupe a développé une très belle synergie et certains, qui en étaient à leur première présence à Madison, ont apprécié le fait



L'équipe derrière tous les services et activités de Holstein Québec. De gauche à droite à l'arrière, Ketsia Croteau, Mylène Fournier, Geneviève Drolet, agr., France Lemieux, Angèle Hébert, Manon Belleville et Roxanne Dumais. À l'avant, Valérie Giard, agr., Valérie Bolduc, agr., Patricia Normandin, Cathy Duquet, Jenny Henchoz et Roxanne Montplaisir, agr.

d'y être accompagné. Une conseillère a guidé le groupe et a assuré la représentation de Holstein Québec avec des administrateurs. La promotion des résultats de l'exposition s'est faite à distance encore cette année. Le comité de la mission planifie présentement le prochain voyage qui sera offert aux éleveurs, et cherche à voir les collaborations qui peuvent être possibles pour l'organisation afin d'éviter d'y mettre trop de temps et de coût pour l'association.

Le Pique-nique Holstein Québec a eu lieu à la ferme JM Valley Holstein (JM Valley) à Amqui. C'est près de 2800 personnes qui se sont déplacées dans la magnifique région de la vallée de la Matapédia. L'organisation de l'événement a été réalisée avec la collaboration de l'équipe de Holstein Québec, du comité organisateur, de la ferme et du Club Holstein Bas-Saint-Laurent. Merci pour votre implication, votre soutien est indispensable pour faire de cette journée un succès.

### Partenariat

Notre partenaire principal est, bien sûr, Holstein Canada. La collaboration entre nous est très bonne et prometteuse pour l'avenir. L'arrivée de Sartaj Sarkaria à la direction générale a apporté une stabilité au sein de l'équipe de direction et a permis de reprendre les échanges pour l'avenir de nos deux associations. La communication entre nous est essentielle et j'apprécie nos discussions courantes, son écoute et son grand respect. Merci au conseil d'administration et aux quatre administrateurs du Québec, Gilles Côté, Angus MacKinnon, Sylvie Mahannah et Benoît Turmel, principalement lors de notre exercice de planification stratégique. Un merci particulier à Benoît pour sa présence et son apport lors des réunions de notre conseil d'administration. Merci aussi à l'ensemble de l'équipe, qui est toujours disponible pour travailler en grande collaboration avec nous.

L'entente entre les races laitières au Québec est excellente. Le Conseil québécois des races laitières (CQRL) est un bon endroit d'échange entre nous, pour en apprendre davantage sur la réalité de chacun et pour trouver des occasions de travailler ensemble sur différents projets ou activités, comme, la Vente mentorat. Merci à Ayrshire Québec, Ayrshire Canada, Brown Swiss Québec ainsi que la Société des éleveurs de bovins canadiens (SEBC), pour leur confiance en nous en ce qui concerne la gestion de leurs administrations.

Holstein Québec compte également plusieurs partenaires annuels qui nous soutiennent tout au long de l'année. Nous tenons à prendre cette tribune pour les remercier. Nos deux partenaires Privilège, le Ciq et John Deere Canada. Ainsi que Sollio Agriculture, Agribrands Purina Canada inc., Shur-Gain Trouw Nutrition Canada inc., Desjardins et Vetoquinol, merci pour votre soutien et de votre confiance en nous, et ce, depuis plusieurs années.

Nous restons ouverts aux opportunités de collaboration qui pourraient se présenter à nous et nous sommes fières d'avoir signé une nouvelle entente avec Blondin Sires pour l'année 2024.

Merci aussi à l'ensemble des autres partenaires provinciaux et régionaux qui nous soutiennent tous au long de l'année lors de nos événements. Nous ne pourrions les réaliser sans vous.

Encore une fois, merci à tous, membres, clubs, administrateurs, employées, bénévoles et partenaires. Avec l'année qui commence et la mise en place de notre plan stratégique, nous allons travailler tous ensemble pour vous accompagner et faire rayonner l'élevage et la génétique québécoise.

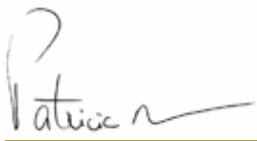

Patricia Normandin  
Directrice générale

**Holstein Québec**  
90 ans

### Holstein Québec

3955, boulevard Laurier Ouest  
Saint-Hyacinthe (Québec) J2S 3T8  
Téléphone : 450 778-9636  
Télécopieur : 450 778-9637  
info@holsteinquebec.com  
www.holsteinquebec.com

#### Directrice générale

Patricia Normandin  
normandin@holsteinquebec.com  
Tél. : 450 778-9636, poste 230

#### Adjointe à la direction

Manon Belleville  
belleville@holsteinquebec.com  
Tél. : 450 778-9636, poste 229

#### Conseillères Holstein

Ketsia Croteau  
Conseillère pour le territoire Ouest  
croteau@holsteinquebec.com  
Tél. : 450-778-9636 poste 233

Roxanne Dumais, TP  
Conseillère pour le territoire Est  
dumais@holsteinquebec.com  
Tél. : 450 778-9636, poste 239

Roxanne Montplaisir, agr.  
Responsable des services-conseils  
montplaisir@holsteinquebec.com  
Tél. : 450 778-9636, poste 236

Valérie Bolduc, agr.  
Conseillère pour le territoire Nord-Est  
bolduc@holsteinquebec.com  
Tél. : 450 778-9636, poste 238

Mylène Fournier  
Conseillère par intérim pour le territoire Sud  
fournier@holsteinquebec.com  
Tél. : 450 778-9636, poste 234

#### Adjointe aux services administratifs

Cathy Duquet  
duquet@holsteinquebec.com  
Tél. : 450 778-9636, poste 223

#### Agente à la promotion

Angèle Hébert  
hebert@holsteinquebec.com  
Tél. : 450 778-9636, poste 224

#### Agente de projets - congrès et races laitières

Jenny Henchoz  
henchoz@holsteinquebec.com  
Tél. : 450 778-9636, poste 231  
Cellulaire : 819 993-0630

### La Revue Holstein Québec

#### Rédactrice en chef et conseillère

Geneviève Drolet, agr.  
drolet@holsteinquebec.com  
Tél. : 450 778-9636, poste 232

#### Conseillère en publicité et coordonnatrice de production

France Lemieux  
Cellulaire : 819 795-5213  
francelemieux18@gmail.com

5 parutions  
La Revue  
Holstein Québec  
476 pages  
AU TOTAL

14 039  
abonnés  
FACEBOOK

342 588  
visites  
SUR LE SITE WEB

739  
écoutes  
BALADO LA REVUE

## Atelier de discussion

# Conduire son plan génétique à destination!

Pour faire suite à l'assemblée générale annuelle, dans le cadre du Congrès Holstein Québec, un atelier de discussion avait été organisé au bénéfice des membres présents. Animé par Roxanne Montplaisir, responsable des services-conseil et Julie Duchesne, administratrice Holstein Québec, cette activité avait pour objectifs de discuter des facteurs d'importance dans une stratégie d'élevage, d'échanger et partager des plans génétiques d'éleveurs ayant tous des philosophies d'élevage diversifiées et de se motiver entre éleveurs.

Pour cet atelier, des récipiendaires du titre de Maître-éleveur 2023 avec tous des philosophies d'élevage profitables et différentes avaient été soigneusement choisis. Ayant réussi à « conduire leur plan génétique à destination », Benjamin Nieuwenhof de la ferme Nieuwenhof et associé (Lareleve), Gilles Ouellet de la Ferme Clovis inc. (Clovis) et Mathieu Delorme de la Ferme Julio inc. (Julio) ont bien voulu partager leurs « itinéraires » jusqu'à l'obtention de ce titre.

(Pour la description de chacune des entreprises, bien vouloir se référer aux pages 30, 32 et 40)



Par  
Geneviève  
Drolet, agr.  
Rédactrice en chef

## 1<sup>re</sup> étape : planifier son voyage

Avant de partir en voyage, il faut assurément planifier son séjour. Chez les Nieuwenhof, depuis les débuts de la ferme, la base de leur plan génétique a toujours été de maximiser la rentabilité. Malgré qu'ils n'aient pas de limite de temps, ils revoient leurs stratégies au fur et à mesure que de nouveaux critères ou de nouvelles statistiques sont disponibles. Par exemple, quand des changements sont apportés à la structure de la paie de lait, ils évaluent la pertinence de celle-ci dans leur plan génétique et font les ajustements au besoin.

À l'inverse, Gilles Ouellet préfère y aller à l'instinct. Il affirme que pour être Maître-éleveur, trois aspects sont importants : il faut incontestablement aimer les animaux, il faut avoir une régie de troupeau impeccable et il faut utiliser de la bonne génétique. Il incite les éleveurs à se faire confiance et à travailler avec les meilleures familles de vaches, des vaches capables de transmettre leurs qualités, peu importe le taureau utilisé avec elles. Justement, il indique que de faire de la transplantation embryonnaire sur ses meilleures familles de vaches leur a permis d'évoluer rapidement. Il élève principalement toutes ses génisses et fait une sélection après le premier vêlage. Il aime bien discuter avec le classificateur des bonnes jeunes vaches qu'il voit en plus d'observer les accouplements qui réussissent bien dans les expositions et les ventes.

Quant à lui, Mathieu Delorme de la Ferme Julio inc. utilise presque uniquement de la semence sexée. Il vise à obtenir plusieurs génisses d'une même vache. Pour le reste, il met de la semence de boucherie dans ses taures et les vaches avec des défauts majeurs qui seraient difficiles à corriger.



Les animatrices de l'atelier, Roxanne Montplaisir, agronome et responsable des services-conseils et Julie Duchesne, administratrice, accompagnent les trois panelistes.

Du côté de Benjamin, il avoue avoir changé son fusil d'épaule en cours de route. Au début de la génomique, il a embarqué à 100 %. Il a vu une très bonne progression du troupeau en général. « Par contre, dans le but de diminuer le risque, on utilisait peu de doses, mais de plusieurs taureaux, ce qui a apporté une perte d'uniformité dans le troupeau. » Il ajoute que c'est difficile et inefficace de gérer un groupe qui n'est pas uniforme. Pour cette raison, ils ont changé leur approche en utilisant une petite portion de jeunes taureaux génomiques, d'autres jeunes taureaux ayant déjà de la progéniture née et une portion de taureaux éprouvés. Cela permet de réduire le nombre de taureaux utilisés et d'augmenter l'uniformité. Selon lui, c'est ce qui semble être le meilleur compromis entre le gain génétique et la fiabilité.

### Les critères pour choisir

Puisque la Ferme Julio commercialise près de 50 vaches par année, les Delorme se basent sur la généalogie et les classifications pour sélectionner. Tandis que pour les taureaux, ils aiment bien les taureaux sans défauts majeurs qui ont un indice en lait à plus de 1000 kg avec de bons composants. Ils préfèrent les taureaux éprouvés et n'hésitent pas à en faire près de 100 doses si le taureau donne de bons résultats. Pour se faire une idée, Mathieu aime regarder les pages de classification de *La Revue* pour voir ceux qui performant bien.

Chez Clovis, Gilles aime les taureaux équilibrés qui sont également à plus de 1000 kg de VÉE en lait, positifs dans les déviations de gras et de protéine, et qui ont une cote de conformation de 10-12 ou plus. Il achète rarement plus de dix doses d'un même taureau sauf pour ceux qui donnent de bons résultats dans son troupeau. À ce moment, il se permet d'en acheter à nouveau.

Pour Lareleve, ce sont d'abord des vaches complètes qu'il cherche à développer. Il les évalue selon leurs performances en production, en santé et en conformation. Par la suite, il regarde les indices génétiques génomiques pour être certain qu'il n'y a pas de défauts majeurs de ce côté.

Les vaches les plus complètes sont utilisées pour produire la prochaine génération et les autres sont saillies avec de la semence de boucherie. Le pointage final de classification l'intéresse peu, il veut seulement des vaches sans défauts majeurs. Deux fois par année, Benjamin calcule les kilogrammes de gras et de protéine par jour de vie pour trouver les tendances des vaches les plus profitables. Aussi, pour savoir si tout va bien dans sa gestion quotidienne, il utilise surtout la quantité de lait journalière et la quantité de gras et de protéine livrée par vache par jour ainsi que le taux de gestation du troupeau.

### L'environnement, pour un voyage optimum!

Gilles Ouellet est d'avis que l'alimentation est le nerf de la guerre pour faire une bonne production. Elle règle beaucoup d'aspects dans une entreprise laitière. À la ferme, ils n'utilisent que des sous-produits depuis quelques années et il ne reviendrait pas en arrière. Il ajoute que cette décision a grandement influencé à la baisse leur taux de charges.

Chez les Nieuwenhof, la plus belle amélioration qu'ils ont faite a été de construire une stabulation libre avec litière de sable. Parmi leurs autres bons coups, l'utilisation d'*agbags* au lieu de silos-tours afin d'avoir des fourrages fermentés tout au long de l'année a permis d'améliorer la digestibilité des fourrages.

“ Tout le monde prend des chemins différents, il ne faut pas hésiter à se faire confiance. ”

- Gilles Ouellet

“ La génétique, c'est du long terme. Ça prend du temps pour développer une base solide, il faut être patient. ”

- Benjamin Nieuwenhof

“ Il faut avoir un bon sens de l'observation et ne jamais attendre au lendemain pour donner les soins nécessaires. ”

- Mathieu Delorme



Benjamin Nieuwenhof (Lareleve), Gilles Ouellet (Clovis) et Mathieu Delorme (Julio) ont généreusement partagé leurs expériences avec les membres présents.





Tout au long de l'activité, les participants étaient invités à poser leurs questions aux panelistes.

Pour le troupeau Julio, l'aménagement d'un parc sur accumulation de litière pour les vêlages a permis d'augmenter la longévité des vaches. Également, les propriétaires ont vu une amélioration du développement, de la locomotion et de l'ouverture de leurs vaches en 1<sup>re</sup> lactation due à la stabulation libre pour la relève.

### On amène les plus jeunes?

Tous sont d'avis que d'offrir les meilleures conditions aux veaux est primordial. À la Ferme Julio, les veaux reçoivent du lait en poudre via une louve située dans une étable froide à trois côtés, sur litière de paille. Après être restés 24 à 48 heures avec leur mère, ils passent leurs deux premières semaines de vie dans des parcs individuels à l'intérieur et se rendent ensuite dans l'étable froide si leur santé le permet.

Les veaux reçoivent également leur lait à la louve à la ferme Nieuwenhof et associé inc. Les propriétaires préfèrent donner du lait entier additionné de protéine, et ce jusqu'au moment du sevrage à 75 jours. Alors, le veau doit avoir triplé son poids de naissance.

Pour Gilles Ouellet, il n'y a pas mieux que les huches pour faire de beaux veaux. À la naissance, ils reçoivent du colostrum en poudre, juste avant de sortir dehors dans leur huche jusqu'à 75-90 jours. Ensuite, ils sont en groupe de quatre à cinq veaux jusqu'à l'âge de 1 an et puis, attachés pour la saillie.

### La place de l'émotion dans les décisions

Mathieu Delorme mentionne qu'il doit être rationnel le plus possible dans ses décisions. Il évalue ce qui doit être le mieux pour l'animal avant tout. Le confort et le bien-être des vaches sont importants, car elles le redonnent. Par contre, il avoue que certaines vieilles vaches de 12 ans vont mourir à la ferme. Il ajoute : « il y a tellement de choses dures dans le métier que c'est correct de s'attacher à quelques aspects qui nous rendent heureux ». Gilles Ouellet est du même avis.

Quant à Benjamin, il pense aussi qu'il est impossible de ne pas être émotionnel quand on travaille avec des animaux vivants. Il essaie de faire du mieux qu'il peut pour limiter l'impact émotif sur ses décisions. Pour s'aider, il aime bien « dormir sur le cas avant de prendre une décision ».

### L'arrivée à destination

Parfois pour se rendre à destination, il y a plusieurs itinéraires possibles, des plus courts, des plus longs, mais l'important c'est d'arriver à destination! Les conseillers autour de vos entreprises sont tous des GPS pour vous conseiller et vous aider à trouver ou retrouver la route vers vos objectifs, et bien sachez que Holstein Québec vous offre aussi un service de GPS adapté avec des services-conseils personnalisés et neutres adaptés aux besoins de chaque éleveur.

Holstein Québec souhaite féliciter ces trois panélistes pour leur grande générosité durant cette discussion. L'atelier sera disponible dans les prochaines semaines dans son format intégral, car il a été enregistré. Surveillez nos réseaux sociaux pour plus de détails.

**Sur ce, bon voyage!**

## Holstein Québec est fière de vous dévoiler les récipiendaires du concours Tout-Québec 2023

Ce concours vient couronner les efforts des exposants québécois qui se sont illustrés au cours de la dernière saison d'expositions. Les gagnants sont déterminés par vote et par pointage. Un vote Tout-Québec vaut 7 points, un vote Réserve vaut 3 points et un vote M. H. vaut 1 point. Dans le cas d'une égalité, l'animal ayant le nombre le plus élevé de votes a priorité. Les juges de l'édition 2023 étaient Mélanie Boulet, Pierre Boulet, Shayne Brus, Simon Cartier, Yvon Chabot, Jean-Claude Fleury, Dominic Fortier, Éric Héту, Kevin Jacobs, Thierry Jatou, Yves Labbé, Richard Landry, Joël Lepage, Callum McKinven et Jocelyn Nault. Les juges ayant été propriétaires ou copropriétaires d'un animal durant l'année 2023 n'avaient pas droit de vote pour la classe dans laquelle cet animal a été exposé.



### Félicitations à tous les exposants!

CATÉGORIES	TITRE DE PRIX	SUJETS FINALISTES	PROPRIÉTAIRES
Génisse été	<b>TOUT-QUÉBEC</b>	<b>PETITCLERC BULLSEYE ADALINE</b>	<b>FERME J.-P. PETITCLERC ET FILS INC.</b>
	Réserve	GENDARRA MILLY HARP	ANDREW ET JOEL MCOUAT, BARCLAY PHOENIX ET KEATON PHOENIX
	Mention Honorable	KAROLSTEIN CERVEZA CRUSHABULL	FERME KAVEN GRANDMONT INC.
Génisse printemps	<b>TOUT-QUÉBEC</b>	<b>COMESTAR RHUTA D-LAMBDA</b>	<b>CRACKHOLM HOLSTEINS ET FERME FORTALE HOLSTEIN INC.</b>
	Réserve	DUCKETT LAMBDA NATTIE-ET	FERME J.-P. PETITCLERC ET FILS INC.
	Mention honorable	PETITCLERC CHIEF ANTON	FERME J.-P. PETITCLERC ET FILS INC.
	Nominée	FLEURY TATOO ELIAS	FLEURY HOLSTEIN
	Nominée	GENTLEMEN CHIEF PADAM	BEST NORD HOLSTEIN, FERME BEAUDOIN ET FERME JACOBS INC.
	Nominée	JOLIPRE BREAKSHOT ÉTOILE	FERME JOLIPRÉ HOLSTEIN INC.
Génisse hiver	<b>TOUT-QUÉBEC</b>	<b>BETLEY LETS PARTY-RED-ET</b>	<b>FERME FORTALE HOLSTEIN INC., JEAN-PHILIPPE PROULX, JM VALLEY HOLSTEIN, STITCHS HOLSTEIN ET WEEKSDALE HOLSTEINS INC.</b>
	Réserve	JM VALLEY SUGARUSH FRETTE	JM VALLEY HOLSTEIN
	Mention honorable	VALLARDIERE LIMITED EVA	BENNINGTON GENETICS, ÉRIC RICHARD ET SHANNON FULLINGTON ET FERME JACOBS INC.
	Nominée	JOLIPRE ENERGY AMERIKA	FERME JOLIPRÉ HOLSTEIN INC.
	Nominée	MIBELSON LAMBDA BEA	FERME CERPOLAIT SENC, FERME FORTALE HOLSTEIN INC. ET FERME MIBELSON INC.
	Nominée	ROTALY LUSTER LIZ	BAY HOLSTEINS ET MAURANNE HÉBERT
Génisse automne	<b>TOUT-QUÉBEC</b>	<b>CERPOLAIT HANIKO LOOPIE</b>	<b>FERME CERPOLAIT SENC</b>
	Réserve	CURR-VALE ANALYST LAVISH	FERME J.-P. PETITCLERC ET FILS INC. ET JM VALLEY HOLSTEIN
	Mention honorable	JACOBS LUSTER LISKA	FERME JACOBS INC.
	Nominée	FLEURY CRUSHABULL BRENDA	FLEURY HOLSTEIN
	Nominée	PIERSTEIN MASTER GINNESSA	PIERRE BOULET
	Nominée	REPA JENNY BEST MASTER	MÉLANIE PARENTEAU
1 an été	<b>TOUT-QUÉBEC</b>	<b>PETITCLERC LAMBDA ANNY</b>	<b>FERME BLONDIN ET FERME J.-P. PETITCLERC ET FILS INC.</b>
	Réserve	CERPOLAIT WARRIOR RAYS	FERME CERPOLAIT SENC
	Mention honorable	MAGOLAIT LAMBDA ROSEY	CLARKVALLEY HOLSTEINS, PIERRE BOULET ET RONALD GRANDY
	Nominée	JM VALLEY LAMBDA CELINE	FERME BLONDIN, JEAN-PHILIPPE PROULX ET JM VALLEY HOLSTEIN
	Nominée	PETITCLERC LAMBDA ADMIR	FERME J.-P. PETITCLERC ET FILS INC., MATT L HAWBAKER ET TENRIDGE CATTLE
	Nominée	PETITCLERC LAMBDA ARIANE	FERME J.-P. PETITCLERC ET FILS INC. ET JEAN-PHILIPPE CHAREST
1 an printemps	<b>TOUT-QUÉBEC</b>	<b>HODGLYNN ALONGSIDE HEALER</b>	<b>FERME CERPOLAIT SENC, FERME DUHIBOU INC., FERME FORTALE HOLSTEIN INC. ET STITCHS HOLSTEIN</b>
	Réserve	PETITCLERC TATOO ALFONSO	FERME J.-P. PETITCLERC ET FILS INC.
	Mention honorable	KAROLSTEIN CRUMBLE LAMBDA	FERME KAVEN GRANDMONT INC.
	Nominée	ARCHO CHIEF DAKOTA	RÉJEAN ARCHAMBAULT
	Nominée	PETITCLERC LAMBDA ALBANY	FERME J.-P. PETITCLERC ET FILS INC., MARK E IAGER, MATT L ET SARAH HAWBAKER ET WILL IAGER
	Nominée	SELEXIE LILY VICTOR	FERME SELEXIE
1 an hiver	<b>TOUT-QUÉBEC</b>	<b>DUHUIT TOTEM MARGOT</b>	<b>FRANCIS DUFOUR, MÉLANIE DUFOUR ET ROBERTO DUFOUR</b>
	Réserve	JM VALLEY LAMBDA LYNA	JM VALLEY HOLSTEIN
1 an hiver en lait	<b>TOUT-QUÉBEC</b>	<b>DUHUIT TOTEM MARGOT</b>	<b>FRANCIS DUFOUR, MÉLANIE DUFOUR ET ROBERTO DUFOUR</b>
	Réserve	MILIBRO T STRUCK ROSELAKEL	FERME MILIBRO INC.
	Mention honorable	INTENSE JAGGER DARCY	FERME INTENSE INC.
	Nominée	BARD DESTINY OASIS	FERME BARD INC.
	Nominée	LOA-DE-MEDE BAROLO MITZY	FERME BLONDIN, JEAN-PHILIPPE PROULX, LOA-DE-MEDE FARMS LTD ET FAIRBANKS CATTLE COMPANY
1 an automne en lait	<b>TOUT-QUÉBEC</b>	<b>JACOBS CHIEF DINA</b>	<b>FERME JACOBS INC.</b>
	Réserve	SUNNYLODGE SIDEKICK ABBY	PIERRE BOULET ET SUNNYLODGE FARM INC.
	Mention honorable	BONACCUEIL CHELLA DOC	A & R BOULET INC.
	Nominée	JACOBS LAMBDA BANK	FERME JACOBS INC.
	Nominée	KINI96 HANANS CHOICE	SAVANNAH ET KOLTON CRACK
	Nominée	LIDDLEHOLME AMAZEMENT-ET	FERME J.-P. PETITCLERC ET FILS INC.

CATÉGORIES	TITRE DE PRIX	SUJETS FINALISTES	PROPRIÉTAIRES
<b>2 ans été</b>	<b>TOUT-QUÉBEC</b>	<b>MAGOLAIT DEMPSEY MAROLILY</b>	<b>PIERRE BOULET</b>
	Réserve	DESNETTE BLUEBERRY LAMBDA	CRACKHOLM HOLSTEINS
	Mention Honorable	BLONDIN BELIEVE LYCHEE-RED	FERME BLONDIN ET BLONDIN SIRES
	Nominée	JACOBS LAMBDA RESCUE	A & R BOULET INC.
	Nominée	VALRICK UNIX BEVERLY	BLONDIN SIRES ET FERME BLONDIN
Nominée	VERTDOR DESTINY DILEMME	JM VALLEY HOLSTEIN ET STÉPHANE GENDREAU	
<b>2 ans printemps</b>	<b>TOUT-QUÉBEC</b>	<b>POPLARVALE DOC LIMEADE</b>	<b>FERME JACOBS INC. ET ELMVUE FARM</b>
	Réserve	ANTELIMARCK LYSA ALLIGATOR	FERME JACOBS INC.
	Mention Honorable	HENDERCROFT CHIEF SPHYNX	PIERRE BOULET
	Nominée	BONACCUEIL MALI LAMBDA	A & R BOULET INC.
	Nominée	FRAELAND ALLEYOOP BONKERS	BLONDIN SIRES ET FERME BLONDIN
Nominée	JM VALLEY SIDEKICK JACUZZI	PIERRE BOULET ET JIM BUTLER	
<b>2 ans hiver</b>	<b>TOUT-QUÉBEC</b>	<b>AROLENE DEMPSEY ELLA</b>	<b>FERME AROLÈNE 2020 INC ET FERME JACOBS INC.</b>
	Réserve	JACOBS LAMBDA BRIAR	FERME JACOBS INC.
	Mention Honorable	JENDRO DELTA LAMBDA SANDY	FERME KMC, CONNOR MANN ET KYLE BOUMA
	Nominée	C V F ALLIGATOR LOCKDOWN	JM VALLEY HOLSTEIN ET LONDON DAIRY FARMS
	Nominée	JACOBS LAMBDA ASHLYN	FERME JACOBS INC.
Nominée	LOOKOUT JULES PERFECT STORM	LOOKOUT HOLSTEINS, ELITEHAVEN GENETICS, FRANK ET DIANE BORBA ET GERALD TODD	
<b>2 ans automne</b>	<b>TOUT-QUÉBEC</b>	<b>AROLENE DEMPSEY ELLA</b>	<b>FERME AROLÈNE 2020 INC ET FERME JACOBS INC.</b>
	Réserve	JACOBS UNIX LADDIES	FERME INTENSE INC., FERME JACOBS INC. ET MATHIEU CHARTRAND ET KELLY HARDY
	Mention Honorable	CLAYHAVEN CRUSHABULL LYSANNA	PIERRE BOULET
	Nominée	KNONAUDALE HOLLYWOOD	FERME HARDY INC. ET MATHIEU CHARTRAND ET KELLY HARDY
	Nominée	PIERSTEIN DEVOUR ROSHA	PIERRE BOULET
Nominée	ROQUET DELFINE KANSASCITY	CRACKHOLM HOLSTEINS	
<b>3 ans junior</b>	<b>TOUT-QUÉBEC</b>	<b>SANDYRAE SIDEKICK INTRIGUE</b>	<b>FERME YVON SICARD ET PIERRE BOULET</b>
	Réserve	MILKSOURCE REJOICE-ET	BLONDIN SIRES ET FERME BLONDIN
	Mention Honorable	VRIESDALE OTHELLO BIANCA	BLONDIN SIRES ET FERME BLONDIN
	Nominée	BONACCUEIL CHARITE SIDEKICK	A & R BOULET INC.
	Nominée	MACTALLA CRUSHTIME VENUS	FERME TRESY INC.
Nominée	VERTDOR ALLIGATOR MICKEY	FERME VERT D'OR INC.	
<b>3 ans senior</b>	<b>TOUT-QUÉBEC</b>	<b>HAVENVALLEY LIGHT BOBBYHOE</b>	<b>BLONDIN SIRES ET FERME BLONDIN</b>
	Réserve	MODO ALLIGATOR LILO	FERME BLONDIN ET FERME MARILON
	Mention Honorable	JACOBS EXCALIBUR BAHAMAS	FERME JACOBS INC.
<b>4 ans</b>	<b>TOUT-QUÉBEC</b>	<b>MIDAS-TOUCH MONTERY 1127-ET</b>	<b>CRACKHOLM HOLSTEINS ET FERME JACOBS INC.</b>
	Réserve	PIERSTEIN DEMPSEY LEXI	JIM BUTLER ET PIERRE BOULET
	Mention Honorable	K-HURST JORDY DENALI-RED	BLONDIN SIRES, CLARKVALLEY HOLSTEINS, FAIRBANKS CATTLE COMPANY, FERME BLONDIN ET PIERRE BOULET
	Nominée	BONACCUEIL LUMY UNIX	A & R BOULET INC.
	Nominée	BONACCUEIL ROXA UNIX	A & R BOULET INC.
Nominée	JACOBS DELTA BARLEY	FERME MONTEN 9088-9593 QUÉBEC INC.	
<b>5 ans</b>	<b>TOUT-QUÉBEC</b>	<b>ANDREANE AVALANCHE ALAMA</b>	<b>PIERRE BOULET</b>
	Réserve	JACOBS SEAVER JOZZY	FERME CERPOLAIT SENC ET FERME JACOBS INC.
	Mention Honorable	MAROCH LAMBDA COQUINE	BEST NORD HOLSTEIN ET GENTLEMEN HOLSTEIN
	Nominée	BASTE DOORMAN LAVANDE	FERME DU PETIT CHÊNE
	Nominée	BLONDIN UNSTOPABULL CHEERIOS	BLONDIN SIRES ET FERME BLONDIN
Nominée	JACOBS APPLE CRISP VERY	FLEURY HOLSTEIN ET MYRIC HOLSTEIN	
<b>Vache adulte</b>	<b>TOUT-QUÉBEC</b>	<b>ERBACRES SNAPPLE SHAKIRA-ET</b>	<b>ATTABOY HOLSTEIN, FERME ANTÉLIMARCK 2001 INC., FERME JACOBS INC., KILIAN THERAULAZ ET TY-D HOLSTEINS</b>
	Réserve	COTI RAMBO CASSIE	BLONDIN SIRES ET FERME BLONDIN
	Mention Honorable	SILVERMAPLE AWESOME FRANCE	A & R BOULET INC. ET PIERRE BOULET
	Nominée	BONACCUEIL MOLY DEVOUR	A & R BOULET INC.
	Nominée	JOLIBOIS BIANCA DIAMONDBACK	FERME ROLANDE
Nominée	TOMSHIPE BEEMER JOJO	FERME TOMSHIPE SENC	
<b>Production à vie</b>	<b>TOUT-QUÉBEC</b>	<b>LOYALYN GOLDWYN JUNE</b>	<b>PIERRE BOULET</b>
	Réserve	JURICA CHANNEL LADYGAGA	PIERRE BOULET
	Mention Honorable	BERAUTEK GOLD FANTA	ELITEHAVEN GENETICS, FRANK ET DIANE BORBA, GERALD HALBACH ET LOOKOUT HOLSTEINS
	Nominée	DELAPLAINE ALTASUPLEX SHIPPING	FERME DELAPLAINE HOLSTEIN INC.
	Nominée	LEXIS SHOTTLE SOFIA	PIERRE BOULET
<b>Progéniture de mère N&amp;B et R&amp;B</b>	<b>TOUT-QUÉBEC</b>	<b>JACOBS DAY BRAD</b>	<b>AXEL HOLSTEIN ET FERME JACOBS INC.</b>
	Réserve	VERTDOR DEMPSEY MINOU	FERME VERT D'OR INC.

CATÉGORIES	TITRE DE PRIX	SUJETS FINALISTES	PROPRIÉTAIRES
Troupeau d'éleveur junior N&B et R&B	TOUT-QUÉBEC	<b>PETITCLERC</b>	<b>FERME J.-P. PETITCLERC ET FILS INC.</b>
	Réserve	JM VALLEY	JM VALLEY HOLSTEIN
	Mention honorable	DUHIBOU	FERME DUHIBOU INC.
	Nominée	CERPOLAIT	FERME CERPOLAIT SENC
	Nominée	JOLIPRE	JOLIPRÉ HOLSTEIN INC.
Troupeau d'éleveur senior N&B et R&B	TOUT-QUÉBEC	<b>JACOBS</b>	<b>FERME JACOBS INC.</b>
	Réserve	PIERSTEIN	PIERRE BOULET
	Mention honorable	BONACCUEIL	A & R BOULET INC.
	Nominée	BONACCUEIL	A & R BOULET INC.
	Nominée	JOLIBOIS	FERME ROLANDE
Génisse junior R&B	TOUT-QUÉBEC	<b>BETLEY LETS PARTY-RED-ET</b>	<b>FERME FORTALE HOLSTEIN INC., JEAN-PHILIPPE PROULX, JM VALLEY HOLSTEIN, STITCHS HOLSTEIN ET WEEKSDALE HOLSTEINS INC.</b>
	Réserve	BRISMER WARRIOR JORJA	FERME BRI-MER INC.
	Mention honorable	JACOBS UNSTOPABULL LISA-RED	FERME JACOBS INC.
	Nominée	BLONDIN ALPHA SALUZZA-RED	FERME BLONDIN, JEAN-PHILIPPE PROULX, LAURENT LAMBERT ET WEAVERCROFT INTERNATIONAL
	Nominée	CERPOLAIT WARRIOR VALTERY	FERME CERPOLAIT SENC
Génisse senior R&B	TOUT-QUÉBEC	<b>MALIC ALTITUDE ELODIE</b>	<b>FERME MALIC ET PONDEROSA HOLSTEINS</b>
	Réserve	BLONDIN CHEERFUL LOCA-RED	BLONDIN SIRES ET FERME BLONDIN
	Nominée	ANTIA ALTITUDE JOELLA	FERME GILLES LAPOINTE ET FILS SENC
	Nominée	ARCROIX DEVOUR REANNA	FERME ARTHUR LACROIX LTÉE, LETARTE HOLSTEIN ET PIERRE BOULET
	Nominée	GLAUSTAR MAJESTIC ALTITUDE RED	GLAUSTAR HOLSTEINS ET LOOKOUT HOLSTEINS
Vache junior R&B	TOUT-QUÉBEC	<b>BLONDIN BELIEVE LYCHEE-RED</b>	<b>BLONDIN SIRES ET FERME BLONDIN</b>
	Réserve	FORTALE MIRAND LOANA-RED	FERME FORTALE HOLSTEIN INC. ET FERME RAYFLOR INC.
	Mention honorable	GLAUSTAR ILSTR MASTERPIECE RED	GLAUSTAR HOLSTEINS
	Nominée	JOLIBOIS FRAN ALTITUDE	FERME ROLANDE
	Nominée	VALRICK APPLE CRISP LILY ROSE	GÉRALD LAVALLÉE ET FILS
Vache senior R&B	TOUT-QUÉBEC	<b>K-HURST JORDY DENALI-RED</b>	<b>BLONDIN SIRES, CLARKVALLEY HOLSTEINS, FAIRBANKS CATTLE COMPANY, FERME BLONDIN ET PIERRE BOULET</b>
	Réserve	FRANKSTYLE APPLE CRISP JUNE	FRANKSTYLE HOLSTEIN INC. ET PIERRE BOULET
	Mention honorable	JOLIBOIS FELINE AVALANCHE	FERME ROLANDE
	Nominée	VALRICK APPLE CRISP LILY ROSE	GÉRALD LAVALLÉE ET FILS

## Conférence EXPO-JUGES HolsteinQuébec



En collaboration avec



**OUVERTE À TOUS!**

Ateliers, jugements  
et discussions seront  
au rendez-vous!

**Jeudi 16 mai 2024, dès 8 h 30**

Sur le site de la Ferme Jean-Paul Petitclerc et fils inc.,  
868, chemin de la Station Est, Saint-Basile (QC) G0A 3G0

Date limite d'inscription au tarif préférentiel : **6 mai 2024**  
au [holsteinquebec.com/shop](http://holsteinquebec.com/shop)

Prix : 100 \$

## Vous désirez devenir juge?

### Vous devez :

- Être âgé de 25 ans et plus;
- Véhiculer les valeurs de Holstein Québec et être un bon ambassadeur de la race;
- Respecter les *Règles et Règlements relatifs à la présentation des bovins laitiers*.

### Pour poser sa candidature, vous devez :

- Écrire une lettre d'intention à l'attention du Comité Expo-juges;
- Demander une lettre de référence à votre club Holstein respectif;
- Acheminer ces deux lettres à **bolduc@holsteinquebec.com** avant le 22 avril;
- S'inscrire à la Conférence Expo-juges avant le 6 mai.

Tous les candidats seront contactés en avril pour plus de détails.

**HolsteinQuébec**  
90 ans

Pour toutes questions, contactez  
Valérie Bolduc au 450 778-9636, poste 238

[info@holsteinquebec.com](mailto:info@holsteinquebec.com) | Suivez-nous sur

# Plan to manage better



By  
Geneviève  
Drolet, agr.  
Editor

Before late spring arrives, it's a good time to sit down and think about the year ahead. Think about the long-term future of our business and realign our annual goals. After receiving the company's financial statements and analyzing the last year's performance, any good manager will try to plan the year ahead with the aim of repeating the good moves and adjusting the less good ones.

Planning in the dairy industry is no easy task given the host of factors beyond the farmer's control, such as weather, interest rates, quota availability, cost of building materials, political fluctuations that affect products in the global market, etc. But it is also for this reason that it is all the more necessary to do it. According to Jacques DeBlois, senior director of business relations at Farm Credit Canada, 70% of his dairy production clients do strategic planning for their business. These clients are characterized by visionary people, people who want to develop and advance their business. With the various stakeholders who revolve around the company, it is possible to establish certain strategies to achieve planning by considering at least the impact of these external factors.

## Financial planning

At the start of the year, Mr. DeBlois prepares annual meetings with these clients following receipt of the financial statements. He then identifies companies needing a more in-depth meeting such as those with major projects or those with a critical financial situation. During these meetings, he reviews the vision of the company that the owners have, because it may have evolved since the last time. It is therefore important that they think about it before the meeting. Then, he supports his clients by highlighting their strengths and motivating them to take concrete actions to improve their weak points. "The sooner we act, the better it is!", he adds, emphasizing that we benefit from being aggressive in finding solutions. "We must not hesitate to call on all the other stakeholders on the farm so that everyone moves forward with the same goal."

## The ally of planning: the budget

According to Sylvain Morel, agronomist and vice-president of business relations and development of the agricultural and agri-food markets at Desjardins, "the budget is a tool for setting objectives and then comparing ourselves with other companies of our size and our region. Without a budget, we are not able to know if we are improving or not." To do this, it is essential to update it a few times a year, especially if you want to quickly check the impact of the solutions implemented over the months.

Anyway, using the technical-economic data from previous years of the company and adjusting them to current tastes, that is to say with the current price of milk for deliveries, the price of grains of the current year, etc., any good manager must be able to put together an annual budget that is as precise as possible. René Gagnon, agronomist and senior director of business relations and agricultural and agri-food market development at Desjardins, emphasizes the importance of accurate budget data. For example, it is not uncommon for management consultants to ask producers to do milk planning to have a precise estimate of future milk deliveries.

For projects, Mr. Gagnon advises creating a partial budget per activity or per investment. This will help to think about how much this investment will bring, not only in terms of costs saved or income generated, but also on a human level. For example, the integration of additional labor into the company will certainly cause an expense, but will bring benefits to the health of managers. A decision may not be completely profitable, but at least it will be thought through and will be accepted with full knowledge of the facts. The partial budget can then be added to the annual budget. Then, using the annual budget, we will carry out a financial sensitivity analysis: that is to say we will move certain income items to see to what level the company can absorb these variations and stay in good posture. In the case of employing a worker for example, we would calculate the maximum number of weekly hours that the company would be able to afford.



When a large project is on the table, it is possible to organize multidisciplinary meetings bringing together all the stakeholders concerned.

When the budget does not arrive

If it appears impossible to complete the budget, three global options are available to us, explains Sylvain Morel:

1. The farmer can decide to live with making a loss at the end of the year. Depending on where he is in his business life cycle and whether he is thinking of retiring from farming, he can accept this loss as long as he discusses it transparently with his advisors.
2. Seek to increase income or reduce expenses. A multitude of technical advisors who revolve around the company can help find solutions. It is possible to organize multidisciplinary meetings bringing together these stakeholders around the same table to achieve this. To get the most out of the company, it is essential to maximize production. "It's certain that we have to go there," insists Mr. Morel. "After that, there are several items of expenditure where we can look for improvements. When you look at the leading groups in the dairy industry, they are always advancing the profitability of their farm." Setting the price of inputs such as grains, for example, can greatly help to stay within the budget.
3. Change the structure of the business. An asset purchased a few years ago may no longer be useful, such as machinery. Also, land financed two years ago when rates were low may be too heavy to bear in 2024. You must then resign yourself to taking major measures to keep the company profitable.

“ You have to start by being aware of a situation, and then be able to react ”

- Sylvain Morel, agronomist



Sylvain Morel advises any owner who is reaching the end of the financial year to start looking at their figures and thinking about tax options so as not to have unpleasant surprises. For him, the budget for the following year should be done before the current year even ends.



During an annual meeting, the financial advisor supports his clients by highlighting their strengths and motivating them to take concrete actions to improve their weaknesses.

In terms of the financing structure, Sylvain Morel points out: "before setting your interest rates, you must absolutely obtain information from market analysts who will give you their predictions, attend economists' conferences, etc., Next you will need to make the decision regarding the expected change in rates and then assess the level of risk the company can take. René Gagnon adds: "The past is no guarantee of the future. These years, there is much less stability in rates and more analysis to be done before making a decision."

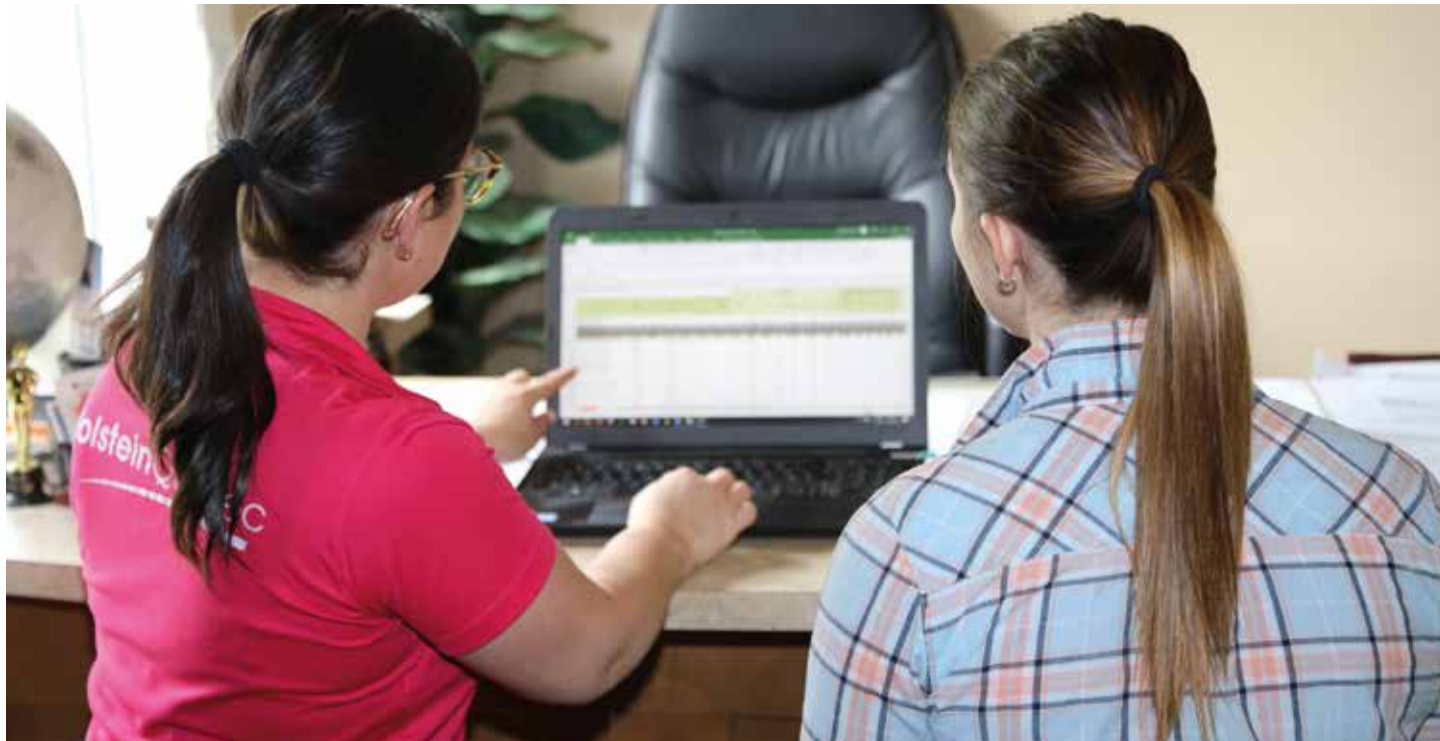

Developing and updating an annual budget allows business managers to monitor the measures put in place to improve. Photo credit : Carl Saucier

### Dairy planning

For the producer who wants to have a better picture of these milk revenues for the coming months, milk planning makes it possible to optimize milk production while remaining within the planned tolerance thresholds. It consists of seeing the trend in milk production over the next six months, the quantities of milk and components produced by the herd. It takes into consideration the margins lent and the additional days allowed at different times of the year as well as a range of information provided by the producer. The validity of this information is extremely important, because the accuracy of the estimate depends on it. This is why the advisor who will support the farmer with his dairy planning must validate certain data such as calving dates, dry dates, the next cows to be culled, the history of deliveries of milk and components and the purchase quota, if applicable. The number of stalls for lactating cows, the number of stalls or the capacity of the milking robot(s) will also be elements to take into consideration when the time comes to evaluate a possible entry or exit of cows.

#### When the milk flows freely

Depending on the forecast quantity of milk “out of quota”, various more or less drastic alternatives are possible:

- Early drying off of one or more cows;
- Hasty culling of one or more cows;
- Sale of cow(s) for production;
- Revision of the feeding strategy with the aim of slightly reducing the production of cows in the middle and end of lactation.

Finally, the purchase of quota should be considered if the situation continues from month to month. Dairy planning will therefore be able to provide this information.

#### When milk is missing

According to Jennifer Donahue, agronomist and strategic advisor at Lactanet, “we ideally hope to see it coming in advance if the producer is going to run out of milk. This gives us more time to think about our options.” When a herd is moving towards the tolerance threshold under the 15 day quota, the feeding advisor can adjust the feeding strategy to try to increase the milk and components produced. But then, “it is important to follow the feed margin and monitor whether the cows respond well to the change in feed, because otherwise, the net income will not be more attractive,” adds Jennifer.

At the herd level, if the cows more advanced in their lactation still have more than a kilo of fat and the space in the barn allows it, we can delay the time of culling or decide to milk these cows for longer, rather than drying them up. It all depends on the persistence of the cows in question.

Purchasing animals is another option to compensate for the future lack of milk. However, you have to be careful. According to Jennifer, milk planning will also be used to see if the lack of milk is temporary or if in the following months the problem will persist. By purchasing one or more cows, the dairy producer will fill a need over several months. On the other hand, if by purchasing these cows, we would arrive at the opposite, that is to say, a surplus of milk in a few months, then we will have to see at that time if the culling of a few cows was a solution. Thus, the producer takes the opportunity to look for new genetics and eliminate less desirable cows. By planning it this way, it makes it possible to budget for these actions in the company’s financial planning and to avoid unpleasant surprises.

Other temporary management options can also be explored such as milking three times a day. As a last resort, the sale of quota can only be a last option if the company has been below the tolerance threshold for several months.

## Workforce planning

During the downtime, it is a good time to reflect on the year that has just ended, also in terms of the workforce.

- Were there critical periods during the year when the farm would have required additional staff?
- Was this an exceptional situation or will the need return year after year?
- Are there areas of expertise that could be optimized, such as in the fields, with the herd or for business management?
- Is there an expansion project on the horizon that will require additional labor? A major land purchase that will require a bigger rush of field work?

Or from a more personal point of view:

- Is your life, in general, affected by too much work?
- Has the mood of the workers changed?
- Are you overwhelmed and overwhelmed almost every day, and lack motivation?
- Could you save time somewhere to recover it elsewhere?

Pierrette Desrosiers, in the March 2022 edition of *La Revue*, mentioned “that a healthy company begins with a healthy leader.” If you answered yes to any of the questions above, it is time to explore the option of additional help and plan it for the coming year.

The Agricultural Employment Centers (AEC) affiliated with the UPA and present in all regions of Quebec have several services to support agricultural producers in the recruitment of employees and in the management of human resources. When a dairy farmer calls for help, they first establish the needs: full-time, part-time, seasonal or occasional. Then, they can direct the owner to the right type of employee based on the job description that was discussed beforehand, i.e. a manager, laborer or operator. Finally, AEC advisors discuss the salary conditions that could be offered

to the future employee. “Depending on the financial capacity of the company, it is possible that the employer will have to adapt its workforce needs downwards. The advisors are there to support the producer and find a balance between financial capacity and needs,” mentions Maxime Sauvageau, director of human resources and the Agricultural Employment Center at the Fédération de l’UPA du Centre-du-Québec. “In my experience, a full-time employee becomes necessary when the herd reaches around 80 lactating cows,” he notes among AEC customers. “At the lower end of that, farms tend to need casual students or seasonal machinery operators.”

Several subsidy programs are available to help farmers with payroll costs. Mr. Sauvageau indicates that there are so many that it is difficult not to have access to them. He lists, among other things, the eligibility of employees aged 25 and under, 55 and over, women and individuals without agricultural training. In addition to assistance with recruitment, the AEC can support the employer in their human resources management via the FermEmploi program. In this case, the program offers a regressive reimbursement of the employee’s salary while in other cases, tax credits will be offered. In all cases, the Agricultural Employment Center can support producers and plan with them monetary inflows and outflows with the aim of adjusting the company’s annual budget.

### Temporary foreign workers

In a study by the AGECO Group for AGRICarières, on the working conditions of employees of dairy companies, it is reported that nearly 56% of companies hired temporary foreign workers (TFW) in 2021. While this option may seem interesting for the company, Maxime Sauvageau mentions that it is necessary to start a good six months in advance. Employing temporary foreign workers requires a little more administrative work: approval must be requested from the government of Quebec and Canada, there are several forms to complete, a housing inspection must take place, to name a few. The Agricultural Employment Center can help producers with all these steps. For a producer who wants a worker throughout the year, you should know that a rotation



To be able to welcome a temporary foreign worker, you must plan for a minimum of six months of preparation.



of approximately eight months is necessary and therefore it is necessary to plan for the arrival of the next worker almost immediately after the arrival of the first. You have to go through the same six-month process each time a new TFW is hired. For a farm that wishes to have a seasonal foreign worker, say from April to November, the process must begin in October of the previous year.

Mr. Sauvageau takes stock of the sharing of an employee between neighboring farms. Legally speaking, the law does not allow the sharing of foreign workers, but it is totally possible to do so with workers from Quebec. This can offer a nice alternative in the case of parental leave or occasional needs, for example. And even, why not do it throughout the year when sharing is well planned.

#### Cooperatives

In the case of occasional replacements, students can be a good alternative. Quebec also has two agricultural replacement cooperatives to help farmers: La Halte in Centre-du-Québec and Le Relait in Saguenay-Lac-Saint-Jean. For an annual membership, members can have access to a replacement agent for their needs. Otherwise, it is also possible to have access to a branch of a CUMA dedicated to agricultural labor.

In annual employee planning, Maxime Sauvageau adds “you should not think that the employee is immediately profitable upon hire. We must allow time for his training, to show him the tasks to be done and to validate that he is doing them well.” Depending on the nature of the tasks he has to accomplish, it can take up to a year before he has seen everything. Upon integration, the employer must be available to offer a warm welcome to the employee who will feel good in this new environment and will want to work there day after day.

Whether a company needs a casual or full-time employee, a good discussion between managers, then annual planning of needs will help avoid situations of work overload which can have serious long-term consequences. Today, labor must be seen as an investment and not just a business expense.

In conclusion, we should not hesitate to ask ourselves what could make us happy in daily work on the farm. Isn't it nice to wake up every morning with specific goals to accomplish? Stakeholders from all agricultural sectors only seek to advise and help dairy producers to perform better and push their limits. It would be crazy to do without it!

#### Genetic planning

In order not to accumulate surplus bull semen which are no longer relevant and which become more difficult to use over time, Roxanne Montplaisir, agronomist and responsible for advisory services at Holstein Québec, advises establishing the annual need for doses of bulls and spread the purchases over the year. A good example is to do it at three periods, i.e. those following the release of the genetic evaluations. By selecting in advance the females to breed and choosing the bulls to use on each of them, there is no need to buy excess semen, because monitoring is much closer. And as a result, expenses are easier to budget!



Photo credit : Carl Saucier



### Naissances :

Quelques jours avant la Saint-Valentin, **Audrée Lemire** et **Mickaël Ruesser** ont accueilli un petit coup de cœur dans leur vie. Leur deuxième fille prénommée **Juliette** a vu le jour le 9 février au grand bonheur de sa soeur ainée Rosanne, âgée de presque 2 ans. Audrée travaille à la Ferme Leportage SENC de Sainte-Clotilde-de-Horton, propriété de Robert Lemire et Marie-Josée Fréchette. Le papa Mickaël exploite sa propre ferme de grandes cultures.

Une deuxième fille est née dans la famille de **Karine Barde** et **Samuel Boisclair** suite à l'arrivée de la petite **Shelby**, le 9 février dernier. Nul doute que la belle Éléonor, âgée de 2 ans, sera ravie de lui faire une belle place chaleureuse au sein de la maisonnée. Karine et Samuel sont propriétaires de la Ferme Clairbois inc. de Saint-Samuel, dans les Bois-Francis.

C'est le 7 février dernier que le mignon Liam est devenu un grand frère. Eh oui, un deuxième petit garçon prénommé **Cole**, s'est joint à lui et ses parents, **Cindy Coulombe** et **Vincent Lallier-Beaudoin** de Durham-Sud. Cindy travaille comme vétérinaire à la Clinique vétérinaire Centre-du-Québec tandis que papa Vincent est représentant pour Blondin Sires et ils élèvent aussi des chèvres miniatures en famille. Vincent exploite également avec ses parents, Linda Lallier et Gilbert Beaudoin, une ferme avec des chevaux Clydesdale. Ils ont procédé à la dispersion de leur troupeau Holstein, préfixe Durham, en 2023.

La petite famille de **Camille Proulx** et **Jonathan Lavoie** s'est agrandie avec la venue du petit **Elliot** le 31 janvier dernier. C'est un moment de pur bonheur pour les parents, mais surtout pour ses deux grandes sœurs, Juliette, 4 ans et Laurence, 2 ans. Camille travaille chez Unoria Coopérative et Jonathan est employé à la Ferme Hâtée de Rimouski.

**Bryan Martel** et **Joanie Beaudoin** ont accueilli, le 19 janvier dernier, le petit **Rémy**, un deuxième garçon pour le couple. Il comble de bonheur son grand frère Maïk. Bryan exploite Bryandale Holstein de Warwick, dans la région des Bois-Francis, tandis que Joanie travaille à la Ferme Gibo 2005 inc. de Bécancour.

Nous sommes heureux d'annoncer l'arrivée de **Zack**, le beau petit garçon de **Kim-Sarah Samuel** et **David Cliche**, né le 10 janvier 2024! Son père David est représentant et inséminateur chez ABS Canada, se consacre également à la préparation d'animaux pour les expositions et possède quelques sujets sous le nom de David Cliche Génétique à La Guadeloupe dans la Beauce.

La petite **Jade** est née le 1<sup>er</sup> janvier 2024. Il s'agit du premier enfant de **Laurence Brochu** et **Maxime Ouellet**. Ce dernier est copropriétaire de la Ferme Ciboulette inc. de L'Isle-Verte avec ses parents, Sylvain Ouellet et Julie Gagnon. Toujours très dynamique et impliquée, Julie occupe aussi le poste de trésorière au Club Holstein Bas-Saint-Laurent.



### Le charmant petit Adam Ménard

Notre conseillère pour le territoire Sud, **Valérie Giard**, et son conjoint **Frédéric Ménard**, ont découvert un amour indescriptible le 30 décembre dernier avec la naissance de leur premier enfant, le petit **Adam**. C'est une belle aventure pour débiter l'année 2024, celle d'être de nouveaux parents. Au récent Congrès Holstein Québec, nous avons pu voir Mamie Chantal Jodoin bercer et promener avec beaucoup de bonheur le petit Adam, accompagné de Papi Simon Giard, deux grands-parents remplis d'admiration et de fierté, pendant que Valérie nous faisait l'honneur de sa visite.

La famille de **Marilie Pelletier** et **Olivier Leclerc** s'est agrandie le 20 décembre dernier avec la venue d'**Alfred**. Un beau cadeau de Noël pour les parents et leur fille Jeanne. Olivier est propriétaire, avec ses parents Michelle Proulx et Stéphane Leclerc de la ferme familiale Edriphaniel inc. de Lotbinière. Marilie participe aux travaux de la ferme en plus d'être une maman dévouée.

Félicitations à **Mélanie Lachance** et **Christof Chabot** pour la naissance de leur premier enfant, un petit garçon prénommé **Albert**, le 7 décembre dernier! Christof est l'aîné des trois fils de Catherine Archambault et Robert Chabot. Catherine occupe un poste de directrice de comptes agricoles chez Desjardins, tandis que Robert est copropriétaire de la Ferme Belfast Holstein inc. de Saint-Patrice-de-Beaurivage. Ce dernier a aussi occupé le prestigieux titre de président de Holstein Canada par le passé.



Par  
France  
Lemieux  
Conseillère en  
publicité

Félicitations à **Marie-Pier Dion** et **Jonathan Morin** pour la naissance de leur belle petite fille prénommée **Abigaëlle** le 8 octobre dernier. Jonathan est copropriétaire avec ses parents, Anne Bégin et Serge Morin, de la Ferme Vert d'Or inc. de Sainte-Hélène-de-Kamouraska. Cette nouvelle aventure est un moment précieux pour le couple et ainsi que pour les grands-parents, Anne et Serge, qui, après avoir élevé trois fils, ont maintenant la joie d'accueillir leur première petite-fille.

Le 14 janvier dernier, alors que la Ferme Julio inc. recevait l'annonce de leur titre Maître-éleveur, la petite **Esmée** a vu le jour! Un événement de plus à célébrer pour les parents, **Amélie Klaassen** et **Mathieu Delorme**, tous deux impliqués sur la Ferme Julio inc. de Granby. De plus, c'était une grande fête pour les deux grandes sœurs, Rose et Bethany, âgées respectivement de 4 ans et 3 ans, qui ont accueilli avec joie leur petite sœur.

### Félicitations aux heureux parents !

### Décès :

C'est avec regret que nous avons appris le décès de **Jean-Paul Guimond**, le 25 janvier dernier, à l'âge de 91 ans. Il laisse dans le deuil son épouse, Rose-Aline Lemay, ainsi que ses six enfants. Parmi ceux-ci, on compte Damien Guimond, propriétaire de la Ferme Guimondale inc. de Saint-Édouard-de-Lotbinière. Il était aussi le grand-père d'Étienne et Steven Guimond, dont ce dernier, plus connu comme préparateur d'animaux aux expositions.

Nous avons appris avec une grande tristesse le décès de madame **Thérèse Monarque Houde**, le 17 janvier dernier, à l'âge de 87 ans. Madame Houde était l'épouse de feu Jacques Houde, qui a exploité la Ferme Jacques Houde et fils inc. de Bramptonville. Parmi ses enfants, nous retrouvons Pierre Houde, classificateur à la retraite chez Holstein Canada et le réputé encanteur, René Houde, propriétaire de Enchères René Houde 2011 inc., de Sherbrooke.

Le 26 décembre dernier est décédée **Georgette Côté**, âgée de 81 ans, résidant à Saint-Gédéon. Madame Côté laisse dans le deuil son époux, Yvon Dufour, et ses quatre enfants. Parmi ceux-ci, on compte sa fille, Mélanie Dufour, conjointe de Roberto Dufour, administrateur à Holstein Québec et propriétaire du troupeau au préfixe Cendrillon de Métabetchouan. Aussi, Georgette Côté avait trois garçons, dont Raynald Dufour, conjoint de Linda Gaudreault. Ils exploitent la Ferme Raylyne de Saint-Gédéon avec leurs deux fils Marc-Olivier et Jean-Michaël.

Le 22 février dernier, une grande dame nous a quittés. Madame **Élianne Bergeron Boisclair**, autrefois de Sainte-Clothilde-de-Horton, est décédée à l'âge de 93 ans. Elle était la conjointe du regretté Bertrand Boisclair, éleveur renommé du préfixe Clairbois, décédé en 2020. Ce dernier a occupé la présidence du Club Holstein des Bois-Francs et aussi de Holstein Québec; il a été intronisé au Temple de la renommée de l'agriculture du Québec et au Temple canadien de la renommée agricole. Dans les coulisses, mais sans aucun doute, Élianne Bergeron Boisclair a apporté une contribution significative à tous les égards, en soutenant son époux chaque jour. Elle laisse dans le deuil ses huit enfants, dont

Guy, vétérinaire, et Sylvain qui avait pris la relève de la ferme. C'est maintenant un de ses 26 petits-enfants, soit Samuel Boisclair, qui exploite la Ferme Clairbois inc. avec sa conjointe Karine Barde.

Nous avons appris avec tristesse le décès de monsieur **Jean-Yves Fournier**, survenu le 27 février dernier à l'âge de 85 ans. Originaire de Sainte-Luce, ce charmant homme au grand cœur rejoindra sa conjointe Marie-Claire Lévesque décédée en 2022. Autrefois propriétaire de la Ferme Yvesclair, il a su léguer sa passion de l'agriculture entre autres à ses fils, mais aussi ses petits-enfants, dont Mylène Fournier, notre collègue à Holstein Québec.

Monsieur Fournier laisse dans le deuil ses cinq enfants, Solange, Gaston (pareur d'onglons), Denis (employé sur la ferme familiale), Suzanne et Mathieu, qui a pris la relève de l'entreprise familiale. Jean-Yves Fournier aimait les gens et la Holstein. Grandement impliqué dans le Club Holstein Bas-Saint-Laurent, il a géré quelques ventes Holstein. Du plus, il a occupé un poste d'administrateur national à Holstein Canada autour de la fin des années 1980.

**Nos plus sincères condoléances aux familles éprouvées.**

## RÉFLEXION DU « PSYCOACH »

### Quand trop de choix rend malheureux

Dans le monde de l'agriculture, comme ailleurs, Jonathan, producteur laitier, est souvent confronté à une multitude de choix. Tous ces choix peuvent influencer la réussite de son entreprise. Cependant, trop de choix peut être source de stress, de surcharge d'information et d'insatisfaction, d'où « le paradoxe du choix ».

#### Le coût d'opportunité :

Lorsque Jonathan décide de choisir une certaine culture, le coût d'opportunité est représenté par les bénéfices ou les opportunités perdues et sacrifiées qu'il aurait pu obtenir en cultivant une autre culture.

#### La surcharge d'informations :

Jonathan est submergé par une surcharge d'informations provenant de différentes sources, telles que les fournisseurs d'aliments pour le troupeau, les experts en génétique, le vétérinaire, les revues et les nouvelles technologies agricoles.  
« Je ne sais plus qu'y croire. »

#### La paralysie de l'analyse :

Face à de nombreux choix, Jonathan peut éprouver de la difficulté à prendre une décision. Il peut passer trop de temps à analyser chaque option, ce qui peut entraîner une paralysie de l'analyse et un retard dans la prise de décision.

#### L'insatisfaction après la prise de décision :

Jonathan peut également ressentir de l'insatisfaction après avoir pris une décision. Il peut se demander s'il aurait pu faire un meilleur choix parmi les autres options disponibles. Il y aura toujours un voisin pour lui dire « tu aurais dû choisir tel produit, c'est bien mieux ».

#### La comparaison sociale :

Jonathan peut se comparer aux autres producteurs laitiers de sa région ou des réseaux sociaux, ce qui peut augmenter son stress et son insatisfaction.

En conclusion, rappelez-vous que, prendre une décision est comme choisir entre deux tracteurs. Peu importe celui que vous choisissez, il y aura toujours un voisin qui vous dira que vous avez fait le mauvais choix! Mais, qui sait, peut-être qu'à force de se comparer, il regrette le sien également!

### Que peut faire Jonathan pour gérer le paradoxe du choix :

#### 1. Définir des objectifs clairs :

Il doit définir des objectifs clairs pour son exploitation laitière, en tenant compte de ses valeurs, de ses ressources et de ses contraintes. Cela l'aidera à orienter ses choix et à prendre des décisions plus éclairées.

#### 2. Établir des critères de décision :

Il doit établir des critères de décision clairs en identifiant les facteurs les plus importants à considérer, tels que la rentabilité, la durabilité environnementale et la santé du troupeau. Cela lui permettra de filtrer les options et de prendre des décisions plus efficaces.

#### 3. Limiter les options :

Jonathan doit limiter le nombre d'options qu'il considère en se concentrant sur celles qui correspondent le mieux à ses objectifs et à ses critères de décision. Cela lui permettra de réduire la surcharge d'information et d'éviter la paralysie de l'analyse. Analyser 3 options maximum et 2 c'est mieux.

#### 4. Faire des recherches pertinentes :

Il doit faire des recherches pertinentes sur les fournisseurs, les technologies et les pratiques agricoles qui correspondent le mieux à ses besoins, ses valeurs et sa réalité et non ceux des voisins.

#### 5. Éviter la comparaison excessive :

Jonathan doit se concentrer sur ses propres objectifs et ne pas se laisser influencer par les choix des autres producteurs laitiers. Chaque exploitation agricole est unique et a des besoins spécifiques, donc il est important de se concentrer sur son propre parcours.

#### 6. Accepter l'imperfection :

Enfin, Jonathan doit accepter qu'il n'y a pas de choix parfait. Il peut commettre des erreurs. Il doit être prêt à ajuster ses décisions en fonction des résultats obtenus, à apprendre de ses expériences. Finalement il doit apprendre à accepter un choix suffisamment bon.



Par  
Pierrette  
Desrosiers, M. PS.  
Psychologue  
du travail,  
conférencière et  
coach

[www.pierrettedesrosiers.com](http://www.pierrettedesrosiers.com)

Vous pouvez faire parvenir vos commentaires à :  
[pierrette@pierrettedesrosiers.com](mailto:pierrette@pierrettedesrosiers.com)  
ou à [larevue@holsteinquebec.com](mailto:larevue@holsteinquebec.com)

# AGENDA JEUNESSE



17 au 19 avril 2024

Terrain d'exposition de Victoriaville

- Ateliers de formation sur divers sujets dont les techniques de jugement : ouverts gratuitement à tous les groupes d'étudiants.
- 18 avril - 19 h :  
**Concours de présentation pour les 25 ans et moins.**



17 au 20 mai 2024

Terrain d'exposition de Victoriaville

Ouverte aux jeunes de 15 à 25 ans  
**Venez apprendre comment réussir aux expositions.**  
Date limite d'inscription : 11 avril



Rallye  
Provincial  
4-H

27 au 30 juin 2024

Terrain d'exposition de Richmond

Ouvert aux jeunes de 12 à 25 ans  
Juge : Steve Glaude

**Holstein Québec**  
90 ans

Pour plus d'informations sur les activités jeunesse, communiquez avec nous ou visitez la section jeunesse sur <https://holsteinquebec.com/jeunesse/>

Tél. : 450 778-9636  
[info@holsteinquebec.com](mailto:info@holsteinquebec.com)  
Suivez-nous sur

## 4-H RALLYE PROVINCIAL

June 27-30  
27 au 30 juin

## ORGANISÉ PAR LES 4-H DE RICHMOND



## JUGE : M. STEVE GLAUDE

Thème : Disney

Le club 4-H Richmond vous attend en grand nombre!



CANADA  
4-H Québec

21 111 Lakeshore Road, Macdonald Campus, Harrison House 3-04  
Ste-Anne-de-Bellevue, QC, H9X 3V9

Tél. : 514 398-8738 | Téléc. : 514 398-8652  
[office@quebec4-h.com](mailto:office@quebec4-h.com)

# Une expérience qui fera toute la différence !



Du 17 au 20 mai 2024



Sur le site de l'Exposition de Victoriaville



Invitation aux jeunes de 15 à 25 ans !



## Ateliers théoriques et pratiques

- Sélection des génisses
- Préparation d'un exhibit
- Lavage et tonte
- Alimentation à l'exposition
- L'art de présenter
- L'éthique aux expositions
- Parage d'onglons
- \*Nouveauté : Préparation des vaches aux expositions



Encore cette année, nous aurons une équipe pour les jeunes intéressés par la race Ayrshire.

Vous êtes intéressé à faire partie de cette équipe? Mentionnez-le lors de votre inscription.



Notez que les participants ne peuvent s'inscrire qu'à deux reprises maximum afin de laisser la chance à tous.

## Inscription en ligne :

<https://holsteinquebec.com/ecole-de-preparation/>



379,42 \$ taxes incluses



Date limite d'inscription : 11 avril 2024



Les génisses, l'hébergement et les repas sont fournis.

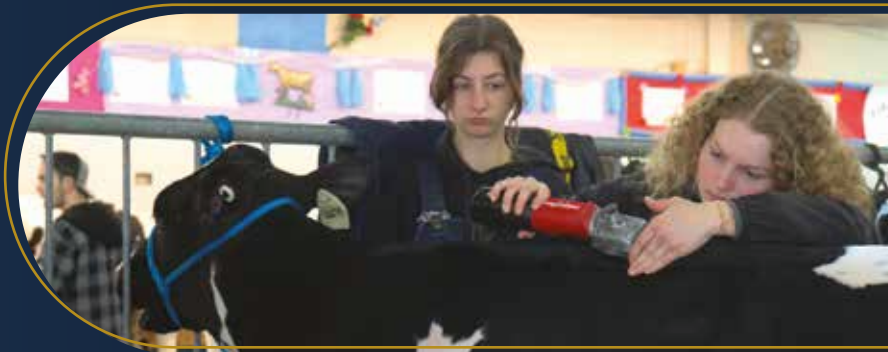

AJRQ

# Une fin de semaine amusante!

C'est avec une très belle participation que l'assemblée générale annuelle de l'Association des jeunes ruraux du Québec s'est tenue, le samedi 2 mars à Rivière-du-Loup. Accueillie par le Cercle des jeunes ruraux du Kamouraska, l'activité a débuté par le fameux questionnaire AJRQ-Génie, qui regroupe des questions de divers milieux agricoles et dont les participants sont appelés à répondre afin d'approfondir leurs connaissances. Suite à cela, l'assemblée s'est tenue et a été menée de main de maître par l'exécutif alors en place, soit Juliette Naud à titre de secrétaire, Kamyille TenHave à titre de trésorière, Félix Lemire, 2<sup>e</sup> vice-président et Alexandra Labbé, 1<sup>re</sup> vice-présidente. Stacey Bourque, la présidente sortante qui en était également à sa dernière année en tant que membre, a



Par  
Jenny  
Henchoz  
Coordinatrice de  
l'AJRQ par intérim

ainsi laissé sa place pour la nouvelle année à Alexandra Labbé. Le conseil salue l'arrivée de sa nouvelle compatriote, Ariane Lebel.

Le conseil d'administration est également représenté par quatre mentors, soit Josée Charron, qui représente le Ciq, Flavie Pelletier, de Financement agricole Canada, Paul Doyon de l'Union des producteurs agricoles et finalement, Guy Labrecque, de Sollio Agriculture. Ces quatre personnes influentes et impliquées guident et font la différence sur le conseil afin de former les prochains leaders de demain!



Olivier Turmel reçoit le prix Personnalité de l'année de la part de M. Paul Doyon pour la catégorie 5 ans à 15 ans.



Jany Lemieux-Brisson, Personnalité de l'année 16 ans à 25 ans



Le conseil exécutif de l'AJRQ composé de Kamyille Ten Have, Juliette Naud, Ariane Lebel, Alexandra Labbé et Félix Lemire.

Suite à l'AGA, un banquet de remises de prix a été animé afin de dévoiler entre autres les résultats des Tout-Québec, tant attendus par plusieurs. Pour couronner la soirée, les personnalités de l'année ont été découvertes. Dans la catégorie 5 à 15 ans, c'est Olivier Turmel, du CJR Bois-Francs qui fût surpris de voir son nom nommé, lui qui n'avait pas idée que sa candidature avait été déposée! Dans la catégorie 16 à 25 ans, Jany Lemieux-Brisson, du CJR Bellechasse-Montmagny a été sélectionnée. Les deux récipiendaires se sont démarqués par leur bonne humeur, leur esprit d'équipe lors des événements ainsi que par leur implication. Félicitations à vous, ces honneurs sont amplement

mérités! Le meilleur cercle de la dernière édition de la Classique des jeunes ruraux fût décerné aux CJR Bas Saint-Laurent, ce qui a mis une belle ambiance de joie dans la salle par ce groupe bien représenté.

Le dimanche, les 75 participants se sont dirigés vers deux fermes bien connues de la région pour leur modèle d'entreprise moderne, soit la ferme Norca Holstein inc., ainsi que la Ferme Du Sillon. L'AJRQ souhaite d'ailleurs remercier chaleureusement ces deux entreprises pour leur temps consacré lors de son passage.

### Génisse printemps

#### TOUT-QUÉBEC

*Petitclerc Lambda Alexie, Savannah Crack*

#### RÉSERVE

*Fleury Tatoo Elias, Loïck Galibois*

#### MENTION

*Kennebec Picasso Silver, Shawn Lessard*

### Génisse hiver

#### TOUT-QUÉBEC

*Jacobs Lambda Energy, Henry Jacobs*

#### RÉSERVE

*Mibelson Lambda Bea, Léonie Michon*

#### MENTION

*Jolipré Energy Amerika, Ély Lepage*

### Génisse automne

#### TOUT-QUÉBEC

*Jacobs Fuel Banji, Nellie Jacobs*

#### RÉSERVE

*Duhibou Lambda Falky, Xavier Labbé*

#### MENTION

*Pierstein Master Junior, Madison Boulet*

### 1 an été

#### TOUT-QUÉBEC

*Lookout Just Watch Over Me, Kolton Crack*

#### RÉSERVE

*Duhibou Lambda Falky, Xavier Labbé*

#### MENTION

*Pierstein Master Junior, Madison Boulet*

### 1 an printemps

#### TOUT-QUÉBEC

*Comestar Laulayny Chief, Olivier Turmel*

#### RÉSERVE

*Archo Chief Dakota, Keith Quinn*

#### MENTION

*Duhibou Impression Panama, Eugénie Proulx*



Les participants ont eu la chance de visiter deux magnifiques entreprises soit la ferme Norca Holstein inc. et la Ferme Du Sillon, ici photographiée.

### Nos partenaires officiels

Association des Jeunes Ruraux du Québec  
3955, boul. Laurier Ouest,  
Saint-Hyacinthe (Québec) J2S 3T8  
450 778-9636 ajrqadm@gmail.com www.ajrq.qc.ca



# Bourses d'études Raymond-Corriveau

Lors du dernier Congrès, Holstein Québec a décerné cinq bourses d'études de 500 \$ chacune à des étudiants en agriculture qui se sont démarqués par leur implication sociale, agricole et communautaire ainsi que leur expérience agricole.



Par  
Manon  
Belleville  
Adjointe à la  
direction

**Audrey Labbé** a grandi sur la ferme familiale, préfixe Duhibou, à Saint-Lambert-de-Lauzon où elle a développé dès son jeune âge un intérêt pour le domaine de l'agriculture. Avec le temps, elle a effectué plusieurs tâches à la ferme et aux champs, ce qui lui a permis d'acquérir beaucoup d'expérience. Audrey a aussi effectué un stage en Alberta d'une durée de huit semaines. Participante à la Classique des jeunes ruraux lorsqu'elle n'avait que sept ans, et sélectionnée trois fois pour la TD Canadian 4-H Dairy Classic, elle est maintenant présidente de son cercle des jeunes ruraux local. Avec son implication dans les expositions, elle veille sur ses animaux afin de les présenter sous leur meilleur jour et c'est pourquoi cette bourse lui est remise avec fierté.

Impliqué dans les jeunes ruraux dès l'âge de quatre ans, il a toujours été motivé à participer aux jugements de jeunes ruraux régionaux, pour ensuite participer à la Classique des jeunes ruraux québécois, suivi de la TD Canadian 4-H Dairy Classic.

**Xavier Labbé** prépare depuis longtemps les animaux de la ferme familiale Duhibou pour les expositions, et le fait maintenant pour d'autres producteurs. Pour la 3<sup>e</sup> année consécutive, il agira en tant que gérant pour la Vente Expo-Poc dont le volet de la publicité. Muni d'une passion, d'une motivation et d'une attitude positive, il est doté d'un respect envers les éleveurs et les animaux, et c'est avec plaisir qu'il transmet son savoir. D'ailleurs, il a dernièrement été sélectionné pour représenter le Canada à la

YBS en Belgique, en septembre prochain. Petit à petit au fil de ses implications, il devient un futur leader de la race et c'est pourquoi cette bourse lui revient sans aucun doute.



Les boursiers étaient tous présents à la Soirée reconnaissances afin de recevoir leur certificat des mains du président, Pascal Martin. À l'arrière, Ariane Lebel, Pascal Martin et Xavier Labbé. À l'avant, Laurence Labbé, Magalie Schaller et Audrey Labbé.

**Laurence Labbé** a depuis son jeune âge participé aux tâches à l'étable, à la Ferme F.M. Labbé inc. de Saint-Lazare-de-Bellechasse (Teryodi). Plus elle prenait de l'âge et plus ses responsabilités augmentaient. D'ailleurs, actuellement c'est elle qui planifie le moment de la première insémination des taures. Impliquée à titre de secrétaire de l'association étudiante générale de l'Institut technologique et agroalimentaire du Québec, campus La Pocatière, Laurence a obtenu une bourse de 500 \$ pour la meilleure performance scolaire parmi tous les élèves de première année dans son programme. Par son dynamisme, elle est passionnée et attachante. Elle se démarque par sa bonne humeur constante, et c'est pourquoi Laurence mérite grandement cette bourse.

Originaire de Rivière-Ouelle et étudiante en Gestion et technologie d'entreprise agricole, en 3<sup>e</sup> année à l'ITAQ, campus La Pocatière, **Ariane Lebel** a grandi sur la Ferme Lebel et fils SENC (Lebam) et très tôt, décide de participer aux jeunes ruraux. Elle préfère le contact des animaux, plutôt que les tâches extérieures ou la machinerie. Passionnée et déterminée à réaliser ses objectifs, elle a fait un stage chez JM Valley Holstein, ce qui lui a permis de prendre beaucoup d'expérience dans la préparation des animaux et d'aiguiser son œil pour choisir des prospects d'exposition. Son but est de développer son troupeau pour l'amener à un niveau de haute génétique combinant production laitière et conformation élevée. Ariane souhaite

élever des animaux qui se démarquent à l'international dans les arènes d'expositions et gagner en notoriété chez les éleveurs Holstein. Pour toutes ces raisons, Ariane est certainement digne de recevoir cette bourse.

Dès l'âge de 12 ans, **Magalie Schaller** travaille à la Ferme Schaller inc. à Saint-Ignace-de-Stanbridge : ses tâches étant la traite des vaches, donner le lait aux veaux, distribuer l'alimentation au troupeau et faire les enregistrements (préfixe Rauracienne). Elle est maintenant impliquée au niveau des choix de la génétique de la ferme, en décidant des accouplements optimaux et de la stratégie d'élevage. Avec ses responsabilités au cercle des jeunes ruraux et les journées champêtres du Club Holstein de St-Jean, elle travaillait en tant que préparatrice des génisses. Magalie a également participé à l'École de préparation Holstein Québec depuis, c'est elle qui s'occupe de l'exhibit lors des expositions. Pour tous ses efforts à se dépasser dans les expositions, pour avoir enseigné aux jeunes, pour défendre notre agriculture, pour sa persévérance à étudier la production laitière ainsi que la gestion d'entreprise et pour son travail constant d'amélioration de la race, la bourse Raymond Corriveau est remise avec honneur à Magalie.

Nous vous félicitons de faire partie de la dynamique relève québécoise. Nous espérons que les autres jeunes qui vous entourent sauront prendre exemple sur votre modèle. **Félicitations !**



# Voici nos résultats du

# Gala

## des fortes productrices 2023



### Félicitations

aux récipiendaires et merci  
à tous nos commanditaires.

#### Classe 1 an

Commanditée par  
Sollio Vivaco-Covris



#### **Froiland Blainie Ton of Pun**

16 226 kg 4,3% 3,3%  
(444-514-455) = 1413

Propriété de Freiland Holstein

#### Classe 2 ans

Commanditée par  
Select Sires



#### **Kingsway Bazilia**

14 146 kg 5,3% 3,9%  
(341-480-410) = 1231

Prop. de Ferme Kaven Grandmont inc.

(absent lors de  
la photo)

#### Classe 3 ans

Commanditée par  
Lely - Centre Jolco



#### **Micheret Suzuky Seducer**

20 321 kg 3,9% 3,0%  
(440-466-416) = 1322

Propriété de Ferme Micheret inc.

#### Classe 4 ans

Commanditée par  
Blondin Sires



#### **Froiland Rosabel Sender**

17 834 kg 4,8% 3,4%  
(362-462-383) = 1207

Propriété de Freiland Holstein

#### Classe 5 ans

Commanditée par  
Banque Nationale



#### **Froiland Model Micha Doorman**

22 900 kg 4,7% 3,2%  
(461-578-466) = 1505

Propriété de Freiland Holstein

#### Classe 6 ans et plus

Commanditée par  
Drainage St-Célestin



#### **Froiland Kiwi Smurf**

19 299 kg 4,3% 3,4%  
(386-450-418) = 1254

Propriété de Freiland Holstein

#### Production à vie

Commanditée par  
Agri-Services CSR inc.



#### **Drolie Roy Debora**

172 364 kg 4,15% 3,3%

Propriété de Daméstar Holstein

#### Meilleure MCR de troupeau

**59 relevés et moins**  
Commanditée par Traction Plus



#### **Ferme Lesbecquets inc.**

46 relevés : 12 162 kg  
(273-310-289) = 872

#### Meilleure MCR de troupeau

**60 relevés et plus**  
Commanditée par Ciac



#### **Ferme Maxi (2009) inc.**

89 relevés : 13 484 kg  
(294-319-306) = 919

#### Meilleure aug. MCR de troupeau

Commanditée par  
Hénault assurance



#### **Luc Bessette**

+105

#### Meilleure aug. de classification

Commanditée par  
Lactech



#### **Ferme La Pente Douce**

+2,70

#### Meilleures vaches Pro\$

Commanditée par Clinique  
vétérinaire CDQ inc.



#### **Progenesis Himera**

Pro\$ 3058  
Propriété de Linda  
et Yves Sarrazin

#### Meilleure rentabilité de troupeau

Commanditée par  
Financement agricole Canada



#### **Ferme Stejobec inc.**

101,4%

#### Meilleure longévité de troupeau

Commanditée par  
Meunerie Acadienne



#### **Ferme Stejobec inc.**

63,6%

#### Excellence en conformation

Commanditée par  
Desjardins



#### **Ferme Kaven Grandmont inc.**

3,94%  
(absent lors de la photo)

#### Meilleur G+P par jour de vie

Commanditée par  
PrevTech



#### **Arnita Lauthorty Morisska**

2,33 kg G+P/J  
Propriété de Anita  
et Ambros Arnold

# Des résultats éblouissants pour débiter ce printemps !



## ANNE BARON LA SALLE

Saint-Aubert 418 598-2851

LAHETRIERE CAMARO DELLIE	EX 2E
LAHETRIERE PHANTOM CARAMILK	TB 1 <sup>er</sup> veau
LAHETRIERE CAPITAL GAIN CATALY	TB-87

## ANNIE COUTURIER

Saint-Alexandre-de-Kamouraska 418 866-9022

ASSEL NIPIT PP KALYNE P	TB 1 <sup>er</sup> veau
TURANNIE WICKHAM LAURIE	TB-86
TURANNIE MODULO LINDIE	TB-86
RAYDLAND JACOBITTE	TB
TURANNIE EPIC LINE	TB
TURANNIE GEMSTONE TIMIE	TB
TURANNIE DRYDEN LAURA	TB
TURANNIE PARACHUTE LAURIANE	TB

## BELLES-AMOURS HOLSTEIN INC.

L'Islet 418 571-8481

IBEL IMPRESSION KALA	TB-88
IBEL LAUTRUST LIBELLULE	TB-86
IBEL IMPRESSION DORIANE	TB
IBEL UNIX DENALI	TB

## CARL DUBOIS ET LYSANNE PELLETIER

Saint-Roch-des-Aulnaies 819 460-0020

PERFECTION PAINTER AMANDA LINA	EX 2E
--------------------------------	-------

## FERME-ÉCOLE LAPOKITA

La Pocatière 418 856-1110

LAPOKITA RANDALL DIIXIE	TB 1 <sup>er</sup> veau
LAPOKITA RANDALL MITSU	TB 1 <sup>er</sup> veau
LAPOKITA TOPNOTCH DONISE	TB-86
LAPOKITA MARAU	TB-86
LAPOKITA HYPERLOOP MARGIE	TB
LAPOKITA DARWIN MARGUERITE	TB

## FERME ANCESTRALE LANDRY INC.

Cap-Saint-Ignace 418 246-5786

ANCESTRALE MARJORIE SAGARD	EX 3E
QUECY DEMPSEY MILENE	EX
ANCESTRALE SIMONE PORTER	TB-88
ANCESTRALE CILIA HOTSPRING	TB-88
ANCESTRALE BISCOTTE IMPRESSION	TB-88
FRANGE DUKE MILADY	TB-87
ANCESTRALE CITRONELLE BARDO	TB-86
ANCESTRALE JULIETTE BUDGET	TB
ANCESTRALE CARMEN DROPKICK	TB
ANCESTRALE SIRENE DISCJOCKEY	TB
ANCESTRALE MACARENA ZEBRA	TB

## CLOVIS HOLSTEIN INC.

Saint-Alexandre-de-Kamouraska 418 894-8723

CLOVIS OVERWING MISSA	EX-94
CLOVIS TOTEM ROXETTE	EX-93 3E
CLOVIS SEABISCUIT RITZ	EX-93
CLOVIS NEVER AGAIN SILVIE	EX-91
CLOVIS PEPPER SOREL	EX 5E
CLOVIS MAGOT BRISE	EX 3E
CLOVIS DOORMAN RIVA	EX 3E
CLOVIS LUMINER EVELINE	EX 3E
CLOVIS CONTROL RITA	EX 3E
CLOVIS EXPENDER RAZADE	EX 2E
CLOVIS DUTY FREE ALLY	EX 2E
CLOVIS ARVIS INDONESIA	EX
CLOVIS LIGHT MY FIRE SOLE	EX
CLOVIS IMPRESSION SPIRALE	EX
JOLIBOIS FINESSE UNSTOPABULL	EX
CLOVIS IMPRESSION ALLIBABA	EX
CLOVIS LIMITED ALYSSA	TB-87 1 <sup>er</sup> veau
BERYOL PARACHUTE OBY 111	TB-86 1 <sup>er</sup> veau
CLOVIS LEGEND MELY-MELO	TB-86 1 <sup>er</sup> veau
CLOVIS ALLEYOOP INDIANA	TB-86 1 <sup>er</sup> veau
CLOVIS STARS ROZETTE	TB-86 1 <sup>er</sup> veau
CLOVIS FUEL ROSA ROSE	TB-86 1 <sup>er</sup> veau
CLOVIS DESTINY SEXY	TB-86 1 <sup>er</sup> veau
CLOVIS LIMITED SHAK	TB-86 1 <sup>er</sup> veau
CLOVIS THUNDER STORM MISS	TB 1 <sup>er</sup> veau
CLOVIS STARS ROME	TB 1 <sup>er</sup> veau
CLOVIS PICASSO SOUKY	TB 1 <sup>er</sup> veau
PETITCLERC SOLOMON TARA	TB-88
CLOVIS APPLE CRISP SANCER	TB-88
CLOVIS FIRECRACKER SPRING	TB-88
CLOVIS MIRAND SONNY RED	TB-88
CLOVIS MIAMI SHER	TB-88
LEOCEL KINGPIN FLEXTRA	TB-87
CLOVIS UNIX BRONA	TB-87
CLOVIS EXPENDER SATURNE	TB-87
CLOVIS DOORMAN SPLANDY	TB-87
CLOVIS IMPRESSION SEDRIKA	TB-86
CLOVIS APPS BONNIE	TB-86
CLOVIS TROPIC BOOM	TB-86
CLOVIS PORTER SPIRA	TB-86
CLOVIS CHIEF BROWNIE	TB

## FERME BARD INC.

Sainte-Anne-de-la-Pocatière 418 856-1899

BARD ERIC JOLIANE	EX-94 4E
BARD CONTROL JOELINE	EX-94 3E
BARD DELTA SUNWIN	EX-92
BARD DOORMAN WINTOR	EX 3E
BERGEROY UNIX RAXENA	EX 2E
BERGEROY UNIX MARTHIMA	EX 2E
BERGEROY CONTROL AMBYROSE	EX
BARD RANDALL JODIE	EX
BARD KINGPIN JOYEUSE	EX
BARD ADAGIO TANYA	TB-86 1 <sup>er</sup> veau
BARD UNSTOPABULL SOPHIA	TB 1 <sup>er</sup> veau
BARD RADIO JULIANA	TB 1 <sup>er</sup> veau
BARD ALTITUDE SISMIQUE	TB 1 <sup>er</sup> veau
BARD DESTINY OASIS	TB 1 <sup>er</sup> veau
BARD CRUSH JOYSTICK	TB 1 <sup>er</sup> veau
BARD LAMBDA MIXO	TB 1 <sup>er</sup> veau
BARD DOORMAN BEVERLIE	TB-88
BARD DELTA KATRINA	TB-88
JM VALLEY DELTA LAVANDE	TB-88
BARD DELTA WONKILY	TB-87
BARD FLEURY JOIE	TB-87
BARD LAMBDA GLASSY	TB-87
BARD CHIEF JOVANKY	TB-87
BARD LAUTRUST MIXSTAR	TB-86
BARD KINGPIN ZARA	TB-86
BARD ADAGIO SHADOW	TB-86
BARD RUBICON JOYAL	TB-86
BARD FURIOUS FLEUVE	TB
BARD IMPRESSION JOANIE	TB
BARD LAUTRUST JENNIE	TB
BARD UNSTOPABULL SISSI	TB
BARD RENOWN KARIEL	TB
BARD DOC BETTE	TB
BARD UNSTOPABULL SASKIA	TB
BARD LAMBDA KARISME	TB

## FERME BELÉRABLE INC.

Montmagny 418 248-0619

BELERABLE MACADAM CAMELLA	EX 2E
BELERABLE BEEGEES MEGA	TB-87
BELERABLE DRYDEN TEXCANA	TB-86
BELERABLE BOAST TITANIC	TB
BELERABLE PADAWAN KAROLA	TB
BELERABLE REGGAE	TB
BELERABLE ALLIGATOR MARIANNA	TB
BELERABLE AVANTGARDE TEXAS	TB

## FERME ALAIN PELLETIER INC.

Sainte-Anne-de-la-Pocatière 418 856-6472

DALUKA PLATINUM JINGER	TB-86
------------------------	-------

## FERME ALMAKA

Mont-Carmel 418 498-2939

ALMAKA TROPIC ESTELLE	TB
-----------------------	----



**Félicitations** à la famille Ouellet  
de la Ferme Clovis Holstein inc. pour l'obtention  
de leur 2<sup>e</sup> plaque Maître-éleveur 2023

# Des résultats éblouissants pour débiter ce printemps !



## FERME BELFAU INC.

Rivière-Ouelle 418 856-1985

BELFAU GOLD CHIP BELLA	EX-91 2E
VAL D'ESPOIR DEMPSEY TACHA	EX 4E
BELFAU LIMITED REBELLE	TB 1 <sup>er</sup> veau
BELFAU THOREAU COLIBRIE	TB-88
PIERSTEIN UNIX LONEYTOUNE	TB-87
PIERSTEIN DIAMONDBACK CHILL	TB-86
BELFAU PORTER LHALLOWEEN	TB-86
BELFAU PENSIVE LIBELLULE	TB

## FERME BENLAUR

Rivière-Ouelle 418 894-3927

BENLAUR DOORMAN LADY	EX
BENLAUR KINGPIN SALSA	TB-87
BENLAUR KINGPIN KASSANDRA	TB
BENLAUR BRADNICK ROBINA	TB
BENLAUR BRADNICK LAYLA	TB

## FERME BERICLO INC.

Saint-Jean-Port-Joli 418 598-3847

ROBICHAUD HUGO BELLA	TB 1 <sup>er</sup> veau
ROBICHAUD BUDGET SHARK	TB-86
ROBICHAUD POTOSI POTOMAX	TB
ROBICHAUD CIRCUS NOELLY	TB
ROBICHAUD CRIMSON TILWAVE	TB

## FERME BERTHIER-SUR-MER INC.

Berthier-sur-Mer 418 259-7957

VERMEIL DEN LICORICE	TB-86
VERMEIL YADDLE YODA	TB
VERMEIL DESIRE MOEMONEY	TB
VERMEIL ONMYOUZA LUSTER-P	TB
VERMEIL MELI PORTER	TB
VERMEIL DOREELY DISJOCKEY	TB
VERMEIL DEBIRALA HUEY	TB

## FERME BERVI SENG

Saint-Joseph 418 493-2838

DUBENOIT GABRIELLA	TB-88
BERVI DIVIDEND DASTOU	TB-87
BERVI DRYDEN DAVINCI	TB-87
BERVI DUMBLEDORE DOLORES	TB
BERVI DUMBLEDORE ALAVEU	TB
BERVI POSITIVE DELIA	TB

## FERME DANSTEIN

Saint-Alexandre-de-Kamouraska 418 495-2200

DANSTEIN DEMPSEY BESTING	EX-91
DANSTEIN SID VALERIE	EX 2E
DANSTEIN DOORMAN ERONGIRL	TB-87
KAKOUNA MACADAM RITZY	TB-86
DANSTEIN CATRINE	TB-86
DANSTEIN CHILTON FAFA	TB
DANSTEIN IMPRESSION BICHE	TB
DANSTEIN IMPRESSION MALUNE	TB

## FERME CHANTEROSE INC.

Saint-François-de-la-Rivière-du-Sud 418 259-2054

BLAIRO JETT AIR MELISSA	EX 2E
BLAIRO LAUTRUST DERBY	TB-88
BLAIRO MIAMI PAM	TB-88
BLAIRO FARWELL CARIA	TB-87
BLAIRO IMPRESSION MARJO	TB-87
BLAIRO DAISY ALLIGATOR	TB-86
BLAIRO BRAWLER BELLA	TB
BLAIRO LAUTRUST CANDY	TB
BLAIRO MIAMI JIJI	TB
BLAIRO ELSIE UNIX	TB
BLAIRO LAUTRUST NADEI	TB

## FERME CHAREST 2001 INC.

Saint-Alexandre-de-Kamouraska 418 495-2566

KAKOUNA DENVER AIMA	EX-91
CHALUKA THOREAU ROSIANNE	EX
GARONDALE TONKA CHIPPIE	TB-86 1 <sup>er</sup> veau
JACOBS LAMBDA SHANELLE	TB 1 <sup>er</sup> veau
VAL D'ESPOIR ASHBY TEXANNE	TB 1 <sup>er</sup> veau
CHALUKA ALIGATOR KLOÉ	TB 1 <sup>er</sup> veau
VAL D'ESPOIR UNIX CLODIANNA	TB-88
CHALUKA MIAMI ROSALY	TB-87
CHALUKA IMPRESSION EVY	TB-87
CHALUKA CHIEF KATHY	TB-87
RIVERDANCE UNIX GRUMPY	TB-87
CHALUKA CHIEF KARIANNE	TB

## FERME CLAUDIE 2006 INC.

Saint-Alexandre-de-Kamouraska 418 495-3109

CLAUDIE MODULO AGOUSSE	EX
CLAUDIE STAMKOS RIHANNA	TB 1 <sup>er</sup> veau
CLAUDIE SPEEDUP HEINEKEN	TB 1 <sup>er</sup> veau
CLAUDIE SPEEDUP LYSOUNNE	TB 1 <sup>er</sup> veau
FRASERCLE ASTRAL JETT AIR	TB-88
CLAUDIE MISSLE ALIBABA	TB-87
CLAUDIE ROMEO LYLAS	TB-87
CLAUDIE PARACHUTE HLTIMOUTON	TB-87
CLAUDIE CALEB BABECITY	TB-86
CLAUDIE SUMMERDAY RIZY	TB-86
CLAUDIE PURSUIT ANSWER	TB-86
CLAUDIE MIRAND ALIBABOUNE	TB
CLAUDIE SWINGMAN GABRIELLA	TB

## FERME DE L'ANSE (2015) INC.

Rivière-Ouelle 418 856-1548

BENLAUR BEEMER MARISOLEIL	TB-86
DUVALJO DROPKICK WENDY	TB
DE L'ANSE ISIS	TB

## FERME DE L'ARBORÉ INC.

Saint-Pascal 418 709-3760

SOUSLOMBRE ACHIEVER EMOTION	TB-88
AGRIMATIC BIGGIE STARSWEET	TB-87
SOUSLOMBRE MONTEGO POUPOUNE	TB-87
KAKOUNA POSITIVE VELINA	TB
SOUSLOMBRE PENSACOLA VOLTAREN	TB

## FERME DES HAUTS PRÉS L'ISLET INC.

L'Islet 418 247-3138

DES HAUTS PRES BANDA PEANUT	TB-88
DES HAUTS PRES BLOOMFIEL ARIEL	TB-87
OOSTVIEW LUSTER PURPOSE	TB-86
DES HAUTS PRES IMAX PERLE	TB
DES HAUTS PRES DARWIN PRISSY	TB
DES HAUTS PRES DELTA POMPEI	TB
DES HAUTS PRES HURRIC CALIXA	TB

## FERME DRAHOKA INC.

Kamouraska 418 492-2221

DRAHOKA CASPER NOUGA	EX-92 2E
DRAHOKA CHARLES NATHANIA	EX 6E
DRAHOKA SUDAN MIKAZ	EX 5E
DRAHOKA LINK UP MIKAN	EX
DRAHOKA SEABISCUIT MOVIE	EX
DRAHOKA HANLEY MIMOSA	TB 1 <sup>er</sup> veau
DRAHOKA ASHBY DELIA	TB 1 <sup>er</sup> veau
DRAHOKA ILLUSTRATOR MAGIC	TB 1 <sup>er</sup> veau
DRAHOKA HANLEY MANIC	TB 1 <sup>er</sup> veau
DRAHOKA GALAHAD MONET	TB-88
DRAHOKA TAKEOFF MIAMI	TB-88
DRAHOKA LUMINEER GAROCHE	TB-87
DRAHOKA LEAFER MONALISA	TB-87
DRAHOKA REBEL NUTELLA	TB-87
DRAHOKA MIAMI MELLY	TB-87
DRAHOKA MIAMI MOCCA	TB-87
DRAHOKA DURAN MADELINE	TB-86
DRAHOKA ASHBY NAOMI	TB-86
DRAHOKA ALLIGATOR LUCIA	TB-86
DRAHOKA SPIKE MARIELLE	TB
DRAHOKA NIGHTSKY MILANA	TB
DRAHOKA YACHT KRISTINA	TB

## FERME DU LOUP

Saint-Alexandre-de-Kamouraska 418 495-2100

TILOUP TOPNOTCH FLORIDE	TB
TILOUP DARWIN BEAUTY	TB

# Des résultats éblouissants pour débuter ce printemps !



## FERME DUBENOIT

Sainte-Anne-de-la-Pocatière 418 856-3756

DUBENOIT LIVELY 1	EX-93 2E
DUBENOIT LAMBDA KIM	EX-92
DUBENOIT SCORE KISS	EX-92
DUBENOIT KING SANS	EX 2E
KINGS-RANSOM G HOGWASH-ET	EX
DUBENOIT KLOEE	EX
DUBENOIT ALYNA	EX
DUBENOIT IMPROBABLE KARMALA	TB-86 1 <sup>er</sup> veau
DUBENOIT LUGNUT KATE	TB-86 1 <sup>er</sup> veau
DUBENOIT STAMKOS GENA	TB 1 <sup>er</sup> veau
DUBENOIT SPEEDUP GINA	TB 1 <sup>er</sup> veau
DUBENOIT LAMBDA MADISON	TB 1 <sup>er</sup> veau
KINGS-RANSOM LUCI COZZLE-TW	TB-88
DUBENOIT MIRAND JENIAL	TB-88
DUBENOIT CHALLENGER SANDY	TB-88
DUBENOIT DELTA EVOLVE	TB-88
BACON-HILL RICK ROZZ-RED	TB-87
DUBENOIT MIRAND KIA	TB-87
DUBENOIT DURAN KASS	TB-87
DUBENOIT POSITIVE LOVELY	TB-87
DUBENOIT POSITIVE GEN	TB-87
DUBENOIT GIANNA	TB-86
DUBENOIT JOANIE	TB-86
DUBENOIT POSITIVE LIVELY	TB-86
DUBENOIT SANDINA	TB
PROGENESIS FASCINATOR 3338	TB

## FERME DULET INC.

Saint-Pascal 418 492-7485

DULET DIAMOND KARVY	EX 5E
DULET ACCELREOWN KISS	EX 3E
DULET ERVING IMA	EX 2E
DULET NEVER AGAIN MISS-ALLY PP	EX
DULET SEABISCUIT ARMY	EX
DULET D-LAMBDA ITALY	TB-86 1 <sup>er</sup> veau
DULET PERFECT KELLY	TB 1 <sup>er</sup> veau
DULET BRAYDEN MISS ASTRA P	TB 1 <sup>er</sup> veau
KINGSWAY LAMBDA JOURNEY	TB 1 <sup>er</sup> veau
AOT-KR LARIAT HOPE-ET	TB-88
DULET HANDPICK KENZA P	TB-87

## FERME ELMORAL INC.

Saint-Roch-des-Aulnaies 418 598-9562

ELMORAL PORTER EMMY	EX 2E
OCD MONTRO SUNDOWN 43796-ET	EX
ELMORAL ROLETZ EALY	TB 1 <sup>er</sup> veau
ELMORAL PRETENDER MAHEE	TB-87
ELMORAL POSITIVE CASTA	TB-87
WELCOME KENOBI PACIFY	TB-86
ELMORAL GALORE MARINA	TB-86
ELMORAL MAESTRO EVETT	TB-86
OCD CONWAY MINT 63646-ET	TB
ELMORAL TOPNOTCH TABOU	TB
PROGENESIS LIGHTHOUSE HELIX	TB
ELMORAL EINSTEIN PATSY	TB

## FERME EUGÈNE FORTIN ET FILS

Sainte-Louise 418 354-8310

FORTIN DENIM AMINA	TB-87
FORTIN LAUTRUST DELIE	TB-87
FORTIN LOLA	TB
FORTIN MILA	TB
FORTIN POSITIVE JULIETTE	TB

## FERME FISCOLAIT INC.

Saint-Pierre-de-la-Rivière-du-Sud 418 248-1321

FISCOLAIT KANU SUZON	EX 4E
FISCOLAIT PADAWAN CHOUETTE	EX
MUSTANG OCTADEEN SNOOPY	TB 1 <sup>er</sup> veau
FISCOLAIT HIGH OCTANE DALEEN	TB-87
FISCOLAIT SEAVER DARCIE	TB-86
FISCOLAIT STYX SUDRI	TB
FISCOLAIT UNIX CHAPI	TB
FISCOLAIT BIGGELLO GLOBUS	TB
LA SEIGNEURIE DUMBLEDORÉ VABY	TB

## FERME GAGNON KAMOURASKA INC.

Kamouraska 581 673-2633

EMBARRAS ALBUM AMELIE	TB
EMBARRAS IMPRESSION KAREN	TB
EMBARRAS IMPRESSION KARIA	TB
EMBARRAS RANDALL SOLANGE	TB

## FERME GARONDALE

Saint-Denis-de-la-Bouteillerie 418 868-4931

GARONDALE BOOKEL CELEBRE	EX-93 4E
JOLIBOIS FELICIA ARMANI	EX-93 3E
GARONDALE MCCUTCHEN COFFEE	EX-92 4E
MICHERET FIFA DEVOUR P-RED	EX-92 2E
JOLIBOIS FAMY INCREDIBULL	EX-92
GARONDALE DOORMAN ATHENA	EX-91 4E
GARONDALE LOYOLA PERFECT	EX-91 2E
DESLACS GOLDWYN AURIANE	EX 4E
GARONDALE LAUTRUST CELIA	EX 2E
ARVAIN DAY RAFFALE	EX
GARONDALE CALVDS CROUSTILLANTE	EX
GARONDALE ILLUSTRATOR AMBRE	TB 1 <sup>er</sup> veau
GARONDALE LAMBDA RIVER	TB 1 <sup>er</sup> veau
GARONDALE MIRAND CAREL-P	TB-88
GARONDALE OVERWING CASSIS-RED	TB-88
GARONDALE AVALANCHE CANDY	TB-88
GARONDALE UNDENIED CHAMPIONNE	TB-88
GARONDALE DENVER HOLLYWOOD-P	TB-86
GARONDALE BRIGADE FABOULUS	TB-86
GARONDALE SIDEKICK CELEBRATE	TB
GARONDALE KINGBOY COAST	TB
GARONDALE IMPRESSION COOLEST	TB
BLONDIN UNSTOPABULL SAKURA-RED	TB

## FERME GENA ET FILS INC.

Mont-Carmel 418 498-2011

GENA 5568 CREAMER	TB
-------------------	----

## FERME GILLES LANDRY INC.

Rivière-Ouelle 418 856-2306

SOUSLOMBRE JETT AIR KACHOU	EX-91 6E
ELKA KINGPIN MISS DAISY	EX-91 3E
VERTDOR DOORMAN YOUP!	EX 3E
LARIKA CONTROL REESE	EX
LARIKA SWINGMAN REDSTAR	TB 1 <sup>er</sup> veau
LARIKA RAWHIDE CASSIOPEE	TB 1 <sup>er</sup> veau
ELKA KING DOC MISS DAKOTA	TB 1 <sup>er</sup> veau
STANTONS DONT BLOW THE PLAN	TB-88
ELKA DAY SAVANA	TB-87
DULET NEVER AGAIN KAMELIE P	TB-87
LARIKA ALCOVE SHAWI	TB-87
LARIKA FC COSTELLA	TB-87
LARIKA HARVEST JORDANO	TB-87
LARIKA APPS RICHIE	TB-86
LARIKA BARDO RACHELLA	TB-86
LARIKA APPLICABLE REBEL	TB
BOURGO CARDINALS MIDONA	TB
LARIKA GENTLE WICKEN	TB
LARIKA APPS IRISH	TB
LARIKA MOLIERE JADEN	TB

## FERME HIRONDELLE SAINTE-HÉLÈNE INC.

Sainte-Hélène-de-Kamouraska 418 492-1962

HIRONDELLE RUBICON CHANTAL	TB 1 <sup>er</sup> veau
HIRONDELLE DENIM VIOLETTE	TB-88
HIRONDELLE ALLIGATOR BETHANY	TB-87
HIRONDELLE IMPRESSION AMALGAME	TB-86
HIRONDELLE LIVEWIRE ASHLEY	TB-86
HIRONDELLE KINGPIN BURKINA	TB-86
HIRONDELLE LAUTRUST BOGOTA	TB-86
HIRONDELLE IMPRESSION VIETNAM	TB
HIRONDELLE IMPRESSION ANAHEIM	TB
HIRONDELLE ALLIGATOR BANQUISE	TB

## FERME HOELET

Sainte-Anne-de-la-Pocatière 418 856-1796

HOELET PORTER MIRANE	TB
----------------------	----

## FERME J. MAROIS INC.

Cap-Saint-Ignace 418 246-5150

ASSEL MASCALESE ELIZA	EX 3E
MAROIS BRIDGESTONE OKA	TB

# Des résultats éblouissants pour débiter ce printemps !



## FERME J.B.J. DUVAL INC.

Saint-Roch-des-Aulnaies 418 714-8858

DUVALJO FEVER BELLE	EX 6E
GARONDALE MERRICK CUTIE	EX
DUVALJO FINDLAY CHLODY	TB 1 <sup>er</sup> veau
DUVALJO ILLUSTRATOR MYLENE	TB 1 <sup>er</sup> veau
DUVALJO LIMITED PAMELA	TB 1 <sup>er</sup> veau
DUVALJO ILLUSTRATOR MELANIE	TB 1 <sup>er</sup> veau
DUVALJO LAURENTO LILIOSE	TB-87
DUVALJO MOLIERE ROSELYNE	TB-86
DUVALJO KASASCITY ANNY	TB
DUVALJO RIDGELINE ROSE	TB

## FERME JOLAÏT INC.

Saint-Jean-Port-Joli 418 598-3839

PORTJOLAÏT LIGHTHOUSE CARAIBE	EX 2E
PORTJOLAÏT BSTONE SYMÉTRIE	TB 1 <sup>er</sup> veau
PORTJOLAÏT SPEEDUP DRIFT	TB 1 <sup>er</sup> veau
PORTJOLAÏT CONTRAST FLUO	TB-88
PORTJOLAÏT OTHELLO FIGARO	TB-88
PORTJOLAÏT THUNDER ARVE	TB-87
PORTJOLAÏT DALLAS BLIZZARD	TB-87

## FERME JOLI PRÉ INC.

Saint-Jean-Port-Joli 418 598-1274

CAROIS BARDO SOUVLAKI	TB
-----------------------	----

## FERME JOLICAP INC.

Cap-Saint-Ignace 418 860-9784

CLORIC DIMITRI HALASSA	EX
JOLICAP TURNKEY SCRARY	TB-88
JOLICAP SIDEKICK EMMY	TB-87
JOLICAP SALUKI CABRY	TB

## FERME JOSEPH-AIMÉ BLAIS INC.

Saint-François-de-la-Rivière-du-Sud 418 234-4848

DUSUD ALLIGATOR MILOU	TB 1 <sup>er</sup> veau
DUSUD KNOWHOW SOOLIME	TB-86
DUSUD BLUFF SPOOFIANE	TB
DUSUD BRIDGESTONE DANA	TB
DUSUD BLOOMFIELD ELINA	TB

## FERME JYM INC.

Kamouraska 418 492-6421

JYM TOTEM MIRAGE	TB 1 <sup>er</sup> veau
JYM BIGGIE EVIANE	TB-86
JYM JONES ECLIPSE	TB-86
JYM DOWNLOAD LUCIOLE	TB
JYM MICK ALANIS	TB
JYM BATMAN CAISSY	TB
JYM PYRAMID SANGRIA	TB

## FERME KAMOURASKA 2000 INC.

Kamouraska 418 492-7217

PROGENESIS TORRO INDIA	TB
------------------------	----

## FERME LA PINIÈRE (2014) INC.

Sainte-Hélène 418 492-2119

LA PINIERE HENNESSY ROCADALLE	TB-86
LA PINIERE ATWORK MICA	TB
LA PINIERE CARNIVAL JULITA	TB

## FERME LAITIÈRE DOZIE INC.

Saint-François-de-la-Rivière-du-Sud 418 259-7821

DOZIE CORA LICORICE	TB-86
DOZIE KINGPIN LITIKA	TB
DOZIE KLAINA FUEL	TB
DOZIE MEGA DUMBLEDORE	TB

## FERME LARÉ HOLSTEIN INC.

Saint-François-de-la-Rivière-du-Sud 418 259-7002

LARE CONTROL CATHYNE	EX-93 3E
LARE CONTROL PAULY	EX-91 2E
LARE DEALMAKER ALLIN	EX
LARE LIMITED DIXIE	TB 1 <sup>er</sup> veau
LARE FUEL PRECIOUS	TB 1 <sup>er</sup> veau
LARE ARTIST AMANDE	TB-87
LARE IMPRESSION BAHAMAS	TB-87
LARE DRIFTER GREASE	TB-86
PARILE SIDEKICK DIVINE	TB
LARE OCTADEEN PAOLA	TB
LARE ALLIGATOR JUICE	TB

## FERME LAURÉAL INC.

Saint-Pierre-de-la-Rivière-du-Sud 418 241-3320

LOREAL DALLAS SOPHIA	EX
LOREAL FUEL LOANA	EX
LOREAL LIMITED NIXMOLLY	TB 1 <sup>er</sup> veau
LOREAL FUEL JULIA	TB-87
LOREAL DUMBLEDORE CANA	TB-87
LOREAL MIAMI MANY	TB
LOREAL IMPRESSION BELLASWEET	TB
LOREAL IMPRESSION KI SNOW	TB

## FERME LUBERIC INC.

Rivière-Ouelle 418 714-2718

LUBERIC FEVER LYANNA	EX 4E
LUBERIC BLUFF BABYLONE	EX
LUBERIC MODULO ROSE	TB
LUBERIC SALUKI DYNAMITE	TB

## FERME LEBEL ET FILS SENG

Rivière-Ouelle 418 852-1605

LEBAM CONFIDENT ALYCHIPIE	EX-91
LEBAM STARS ALCALINE	TB 1 <sup>er</sup> veau
BAR DUKE BEVIEW	TB-88
LEBAM NUMERO UNO ALLUMETTE	TB-87
LEBAM ALLCLASS MAISY	TB-86
LEBAM COPIOUS CARAÏBES	TB

## FERME LEDZEP INC. 2000

Saint-François-de-la-Rivière-du-Sud 418 259-2702

LEDZEP ALLIGATOR BRIANA	TB 1 <sup>er</sup> veau
LEDZEP PHONE BLOUBY	TB-86
LEDZEP LEEROY SIMMONNE	TB-86
LEDZEP IMPRESSION GUILENE	TB
LEDZEP WICKHAM KARY	TB
LEDZEP MODULO LUCIOUS	TB
LEDZEP MAESTRO ELMILIE	TB
LEDZEP AVANTGARDE SABINE	TB
LEDZEP MILANO SNOOPIE	TB

## FERME LÉNIQUE INC.

Saint-Denis-de-la-Bouteillerie 418 498-5726

LENIQUE CONTROL DELAMIE	EX
LENIQUE FUEL GALIPETTE	TB 1 <sup>er</sup> veau
LENIQUE LIVEWIRE SAMUELLA	TB-87
LENIQUE ADAGIO OMBRELLE	TB-86
VAL D'ESPOIR KINGPIN EASTER	TB

## FERME LIZOVAIS INC.

La Pocatière 418 856-4227

LIZOVAIS STANLEYCUP VASLAC	EX 5E
LIZOVAIS JULIOS WINDY	EX 4E
LIZOVAIS BARDO ROXEA	TB-86
LIZOVAIS ONE DIRECTION ONEER	TB
LIZOVAIS ALLIGATOR WINDAGO	TB
LIZOVAIS WICKHAM GRENADA	TB

## FERME LUDELO INC.

Sainte-Louise 418 598-3287

LUDELO CASUAL RAFALE	TB-86
BELFAU THOREAU ROCKEUSE	TB
LUDELO CREAMER ODYSSEE	TB

## FERME MAGISTAR

Rivière-du-Loup 418 894-7940

BARD RANDALL BESTSELLER	TB 1 <sup>er</sup> veau
BARD AMMO JEYDIE	TB-86
SNOWDAME DOORMAN MINT CHIP	TB

Des résultats éblouissants  
pour débuter ce printemps !



## FERME M.H. MUSTANG INC.

Montmagny	450 521-3468
ARCROIX IMPRESSION DAIKA	EX
MAPLEBURN SIDEKICK JAILBREAK	TB-86 1 <sup>er</sup> veau
MUSTANG OCTADEEN SNOOPY	TB 1 <sup>er</sup> veau
MUSTANG KING DOC REINE	TB 1 <sup>er</sup> veau
PIERSTEIN CRUSHTIME DANY	TB 1 <sup>er</sup> veau
HOFF LAMBDA LILLY	TB 1 <sup>er</sup> veau
MUSTANG ALLIGATOR MOLINA	TB-88
SHADYRAIL UNIX DRIZZLE	TB-88
ARCROIX IMPRESSION LIXXIE	TB-86
MUSTANG JUMANJI ELPHYA	TB-86
ARCROIX KING PIN TIGER	TB-86
MUSTANG KING DOC PAMELA	TB-86
REPA UNIX JELLY BEAN	TB
ARCROIX UNIX GLOSSY	TB
MUSTANG DIAMONDBACK YOMANI	TB
MUSTANG DIAMONDBACK MELISSA	TB

## FERME MAJORIC INC.

Saint-Pascal	418 551-8223
MAJORIC DUKE KIMELLE	TB
MAJORIC FUEL JOULA	TB
MAJORIC ELECTRIC PATOUNE	TB

## FERME MARÉE BLANCHE INC.

L'Isle-aux-Grues	418 858-0524
JLP RUGBY LAFFY	EX
DELAMAREE THUNDER JACKIE	TB 1 <sup>er</sup> veau
MARJELAIN EUCLID MIRIFIQUE	TB
DELAMAREE DOC LEONIE	TB
PIKANI MIRAND-PP TRIBALE	TB
DELAMAREE UNIX FELINUS	TB

## FERME MARIANNE LANDRY INC.

Sainte-Hélène-de-Kamouraska	418 371-0945
GRAND VENT GALAHAD KARA	EX
GRAND VENT MOGUL NORMA	TB-87
GRAND VENT LIGHTMYFIRE ICELAND	TB-86
GRAND VENT RAMBO AMANDA	TB
GRAND VENT NUMERO UNO JOYALE	TB
GRAND VENT DRAGONHEART KRystal	TB
GRAND VENT RAMBO KELLY	TB
GRAND VENT SPIKE PRAISE	TB
GRAND VENT DRAGONHEART ISRA	TB
GRAND VENT BLUFF KENZY	TB

## FERME MARICHON INC.

Saint-Jean-Port-Joli	418 598-1274
MARICHON SUPERSONIC JOLIA	EX 2E
MARICHON LEEROY SAKOUNE	TB-86
MARICHON BLUFF SATURNE	TB
MARICHON APTITUDE PROFESSIE	TB

## FERME MARNIPEL

Sainte-Louise	418 354-2490
MARNIPEL CABRIOL CARMEN	EX
DUBENOIT RIDGEL KELLA	TB
MARNIPEL BLUFF MIMOSA	TB
TREMARO DAHLIN LOLLY	TB

## FERME MARTINALE

Montmagny	418 248-4402
PIERSTEIN EXPENDER ZOOLANDER	EX-91
GOLDENOAK HIGHOCTANE MARCY	EX 3E
LOYALYN UNIX MARVEL	EX
MARTINALE ALLIGATOR MARIA	TB-86 1 <sup>er</sup> veau
MARTINALE DBACK INZY	TB 1 <sup>er</sup> veau
MARTINALE CONTROL SUSAN	TB-86
MARTINALE IMPRESSION DEBORAH	TB-86
MARTINALE DEMPSEY BARBIE	TB-86
MARTINALE IMPRESSION CINDY	TB

## FERME MARTINOISE

Rivière-Ouelle	418 856-4375
MARTINOISE YODA SEINNOR	TB

## FERME MONTMAGNY INC.

Montmagny	418 248-4137
MONTMAGNY IMPRESSION ROXANE	EX 2E
BOULET ADVENT MADISON	EX 2E
MONTMAGNY HIGH OCTANE MIROUR	EX
MONTMAGNY IMPRESSION ROXITA	TB-87
RIGO OSCAR LILAS	TB-86
MONTMAGNY IMPRESSION LILIBAE	TB-86
RIGO IMPRESSION HONKY TONK	TB-86
MONTMAGNY HYPERLOOP ARTICHAUD	TB-86
RIGO CRUSHTIME LORIANE	TB
MONTMAGNY BRIDGESTONE MIROUAN	TB

## FERME NORBERT DRAPEAU

Sainte-Hélène-de-Kamouraska	418 492-3189
NORBY LAUTRUST PAMY	EX 2E
NORBY STARS LYS	TB 1 <sup>er</sup> veau
NORBY STARS ANDY	TB 1 <sup>er</sup> veau
NORBY MIAMI ESPERANZE	TB
NORBY RUBELS SALVIE	TB

## FERME PELNEAU INC.

Saint-Alexandre-de-Kamouraska	418 495-2372
PELNEAU OBALIE	TB-88

## FERME PIERRELAC INC.

Mont-Carmel	418 498-3293
NICOMEL MONTEGO POMPELA	EX
PIERRELAC MEL COLLIER LORYHA	TB-88
PIERRELAC AMMO MARILLON	TB-87
PIERRELAC ECLPSE PALORYSE VRED	TB
PIERRELAC RUBELS CALINE	TB

## FERME OAKFIELD SENC

Saint-François-de-la-Rivière-du-Sud	418 259-2018
OAKFIELD MOGUL SUPREMACY	EX 2E
OAKFIELD SUPERPOWER ROUSE	EX
OAKFIELD RUMMY SMARTY	EX
OAKFIELD LAUTRUST CASSIDY	TB-88
OAKFIELD BLUFF SWANK	TB-88
OAKFIELD RUMMY FAE	TB-87
OAKFIELD BILLIKEN MILKY	TB-87
OAKFIELD CONTROL MAERA	TB-86
OAKFIELD MILKTIME WIZE	TB-86
OAKFIELD IMPRESSION ROSA	TB-86
OAKFIELD ACCELREOWN FAME	TB-86
OAKFIELD RANDALL CLAIRE	TB-86
OAKFIELD PORTER LANXY	TB
OAKFIELD HORIZON SPRITZ	TB
OAKFIELD MAYFLOWER AMY	TB
OAKFIELD HANDSOME MIA	TB
OAKFIELD HANDSOME FAIRY	TB

## FERME PARILE INC.

Saint-François-de-la-Rivière-du-Sud	418 259-7564
PARILE UNO LAVA	EX 2E
PARILE DUTY-FREE LAURIE	EX
PARILE IMPRESSION LARA	TB-87
PARILE DUTY-FREE MARINA	TB-87
PARILE LAUTRUST DARYA	TB-87
PARILE ALIGATOR LALIME	TB-87
PARILE LAUTRUST DEBORA	TB-86
PARILE KIPLING DARLING	TB-86
PARILE LAUTRUST MIMI	TB
PARILE ATWOOD KATARINA	TB

## FERME PELLETIER ET FILS (1997) INC.

Saint-Roch-des-Aulnaies	418 354-1346
BEAUXPRES DUKE EDWINY	EX 3E
BEAUXPRES BIGGIE NORIAL	EX
BEAUXPRES MUSTANG CAPRICE	TB-88
BEAUXPRES CARDINAL ROMANCE	TB-87
BEAUXPRES REGGAE DELPHYA	TB-87
BEAUXPRES BOSS STARMAP	TB-87
BEAUXPRES PORTER NORALIE	TB-86
BEAUXPRES DARWIN HEIDI	TB-86
BEAUXPRES FABULOUS ANNETTA	TB
BEAUXPRES DRASTIC NELLIE	TB
BEAUXPRES PARACHUTE LILIROSE	TB
BEAUXPRES FESTER DINALY	TB
BEAUXPRES MOLIERE ROBERTA	TB
BEAUXPRES COPYRIGHT CASSYDIE	TB
BEAUXPRES STAMKOS DELPHYNE	TB
BEAUXPRES HEART JEANNA	TB

## FERME RICHAL

Saint-François-de-la-Rivière-du-Sud	418 259-2408
BOULET DOORMAN ANNA	TB-87

# Des résultats éblouissants pour débiter ce printemps !



## FERME PELLERAT INC.

Saint-Roch-des-Aulnaies 418 354-2575

PELLERAT JACEY SANTIAGO	EX-91 6E
PELLERAT YAMASKA MARIALI	EX-91 2E
PELLERAT MOGUL SWEET	EX 5E
PELLERAT EPIC HIMALAYA	EX 4E
PELLERAT HIGHOCTANE BONANZA	EX 3E
PELLERAT LOTTA CLASS HAGAR	EX 2E
PELLERAT TUCKER DAYTONA	EX 2E
PELLERAT GENIUS BALOU	EX 2E
PELLERAT SPECTRE DECAF	EX 2E
PELLERAT YAMASKA SHAKIRA	EX 2E
PELLERAT GENIUS LACOSTE	EX
PELLERAT GENIUS DALVINA	EX
PELLERAT SWAG GLAMOUR	EX
PELLERAT GENIUS JAMAIQUE	EX
PELLERAT SPECTRE CALCUTTA	EX
PELLERAT OSCAR LOUISA	EX
PELLERAT BANDARES SHANIA	EX
PELLERAT PENSIVE P DAKKAR	EX
PELLERAT HOLLADAY P DEANNE	TB 1 <sup>er</sup> veau
PELLERAT A2P2 PP JULIA	TB 1 <sup>er</sup> veau
PELLERAT 2020 P BECKIE	TB 1 <sup>er</sup> veau
PELLERAT STAMKOS MARTY	TB 1 <sup>er</sup> veau
PELLERAT 2020 P TYRA	TB 1 <sup>er</sup> veau
PELLERAT ALLDAY P BELZILE	TB 1 <sup>er</sup> veau
PELLERAT SPECTRE LOWA	TB-88
PELLERAT SPECTRE SAKA	TB-88
PELLERAT EXPLOSION MADDY	TB-88
PELLERAT FEATURE DECLIC	TB-87
PELLERAT GATEDANCER NADEGE	TB-87
PELLERAT PADAWAN HELLY	TB-87
PELLERAT MEDERA SALVA	TB-87
PELLERAT CAMERON LAUTA	TB-87
PELLERAT ZAREK CHANNEL	TB-87
PELLERAT HAPPYDAY GLEE	TB-87
PELLERAT RIVERBEND PP JOY	TB-87
PELLERAT BEEGEES DOSCIENTOS	TB-86
PELLERAT MERRICK LITIGE	TB-86
PELLERAT THOR PP RALIE	TB-86
PELLERAT ROBERT SHANGAI	TB-86
PELLERAT IMPRESSION COLORI	TB
PELLERAT WEBSTER P CAMILA	TB
PELLERAT BEEGEES DELIA	TB
PELLERAT LUSTER P DIAL	TB
PELLERAT ZAREK MERRY	TB
PELLERAT DATELINE DOLL	TB
PELLERAT WEBSTER P LOJIE	TB
PELLERAT TUCUMCARI STAR	TB
PELLERAT PENSIVE P LIVE	TB
PELLERAT LAWSON DIXIE	TB
PELLERAT ROADY CARRY	TB
PELLERAT LINO P DIAMS	TB
PELLERAT PYRAMID DESPER	TB
PELLERAT GLOW MEDY	TB
PELLERAT ZAREK STACEY	TB
PELLERAT PYRAMID MARILY	TB
PELLERAT ZAREK FARA	TB
PELLERAT ZAREK DW40	TB
PELLERAT EINSTEIN LACADEMIE	TB
PELLERAT NERVE DORA	TB
PELLERAT NERVE DORIS	TB

PELLERAT LAWSON LIXIE	TB
PELLERAT NERVE SHAKE	TB
PELLERAT NERVE CLODY	TB
PELLERAT NERVE DILUNE	TB
PELLERAT ROBERT JUMANJI	TB
PELLERAT NERVE LUSTRE	TB
PELLERAT SUMMER P DOLLY	TB
PELLERAT NERVE BOXY	TB
PELLERAT MOLIERE MESANGE	TB
PELLERAT RABO LANCIENNE	TB
PELLERAT LUSTER P DELYRA	TB
PELLERAT SUMMER P DIFER	TB
PELLERAT MOLIERE JACYNTHÉ	TB
PELLERAT COCKPIT LAMBDA	TB
PELLERAT TIKI LINY	TB
PELLERAT COCKPIT SUZUKI	TB

## FERME PÉTRI INC.

Saint-André-de-Kamouraska 418 714-7887

PETRI MUSKETEER M THALONA	EX
PETRI SPEEDUPP LUKAKU	TB 1 <sup>er</sup> veau
PETRI KRUSADER RITA	TB-88
PETRI SUMMERDAY BESSOLY	TB-86
PETRI EXPANDER BESSY	TB
PETRI BLUFF THALY	TB
PETRI LICORICE QUEENY	TB
PETRI CAYLE CRYSTAL	TB

## FERME PIKANI INC.

Saint-Denis-de-la-Bouteillerie 418 498-2182

PIKANI DEMPSEY SINUSETTE	EX-91 5E
PIKANI RAPDOWN REDBY	EX 3E
PIKANI CONTROL OPHÉLIE	EX 2E
PIKANI IMPRESSION CHATOILE	EX
PIKANI HOUSE BABEL	EX
PIKANI LAUTRUST BONTELLE	TB-88
PIKANI LAUTRUST BALDWIN	TB-87
PIKANI WINDBROOK TITANIC	TB-87
PIKANI FUEL ILLUSION	TB-87
PIKANI DEALMAKER BRANKA	TB-87
PIKANI DRIFTER LAUREL	TB-86
PIKANI LIGHT MY FIRE BLONDACE	TB
PIKANI DOC ALIMAX	TB
PIKANI AMMO-P REDROSIE	TB
PIKANI MIRAND-PP SARAH	TB
PIKANI MIRAND-PP TIFAINÉ	TB
PIKANI WINDBROOK TABAGIE	TB
PIKANI ANGLER NADIE	TB
PIKANI HARVEST BRIANA	TB
PIKANI MIRAND-PP LILOUETTE	TB

## LOU-ANN BOULET

Saint-François-de-la-Rivière-du-Sud 418 291-4164

COWVICTION KINGPIN COCONUT	TB-87
----------------------------	-------

## FERME POCATOISE LTÉE

Sainte-Anne-de-la-Pocatière 418 856-4198

POCATOISE AVELINA IMPRESSION	EX 5E
POCATOISE AJELINA CAVIAR	EX 5E
POCATOISE THUNDER BELEBA	EX 4E
POCATOISE FARWELL ELINE	EX
POCATOISE CALEB DELINE	TB-88
POCATOISE PISTON ENA	TB-87
POCATOISE SALUKI GLEBA	TB-86
POCATOISE EYANY MIRADOR	TB
POCATOISE CHARMER ELINE	TB
POCATOISE FELINE ORIGIN	TB

## FERME R.M. DIONNE INC.

Mont-Carmel 418 498-2391

CLARI JEDI AUSTRIA	EX
CLARI CARDINAL TOSCANE	TB-87
CLARI ZYKA	TB-87
CLARI RADISHA	TB-87
ELKA TANGO ANDREA	TB-86
CLARI DRAGONHEART ACTIV	TB-86
CLARI DRAGONHEART PAIGE	TB-86
CLARI ORIGIN LOOSELF	TB
CLARI SILHOUETTE TORRY 1	TB
CLARI COPYRIGHT	TB
CLARI EXECUTIVE EVANNA 1	TB
POCATOISE FELINE ORIGIN	TB

## FERME RÉGIKA

Kamouraska 418 492-9089

REGIKA AGENT LAUTELMA	TB-88
REGIKA WICKHAM AUSI	TB-87
REGIKA HELIX POLIE	TB-87
REGIKA HELIX NULA	TB-87
DRAHOKA LAUNCH MOLSA	TB
REGIKA THOREAU PROMY	TB
REGIKA MASERATI NALY	TB
REGIKA JEDI JENNA	TB
REGIKA FABULOUS LAMANSA	TB
REGIKA DARWIN EMRIKY	TB

## FERME ROUANNE SENG

Saint-Pierre-de-la-Rivière-du-Sud 418 291-1145

ROUANNE ALINE	TB 1 <sup>er</sup> veau
FORTALE KINGBOY MAZOU	TB-88
BONPLAISIR GALAHAD PENELOPE	TB-88
ROUANNE LEARA DESIR	TB-88
BONPLAISIR PORTER PUNTA	TB-87
VALMIEUX THOREAU CAMYKA	TB-86
HYLAND ASHBY BELINDA 1758	TB-86
ROUANNE MAGGIE ÉMILO	TB
DRAHOKA DULUTH YAMASKA	TB

## FERME WILLOBEL INC.

Saint-Pamphile 514 444-4643

AGRIMATIC DROPKICK STARDILEM	TB
------------------------------	----

# Des résultats éblouissants pour débiter ce printemps !



## FERME RICHARD BUTEAU INC.

Saint-François-de-la-Rivière-du-Sud 418 259-3002

GENAR DEMPSEY CRISTAL	EX-92 2E
GENAR H OCTANE CASSIE	EX-91 3E
GENAR CONTROL CASSANDRA	EX 3E
GENAR CONTROL CHRISTINA	EX 2E
GENAR ALLIGATOR LUCIA	TB 1 <sup>er</sup> veau
GENAR JEDI CAMALY	TB-87
VERTDOR DOORMAN SECRET	TB-87
GENAR S A CANDYCANE	TB-87
GENAR ROBSON CAMERON	TB-86
GENAR SCORE CALLIE	TB
GENAR DJ CLARKIA	TB

## FERME SAINDON ET FILS INC.

Saint-Alexandre-de-Kamouraska 418 714-5129

KAKOUNA AVALANCHE AFRICA	EX-92 2E
MS CONNIES CRUSH CASEY-ET	EX-91 2E
KAKOUNA DENVER AIMA	EX-91
KAKOUNA MOGUL JOELLE	EX 2E
VETCOW KKN DOOR LINETTE	EX 2E
PIERSTEIN EXPANDER ZORALY	EX
GARONDALE LAUTRUST CHEERIOS	EX
JACOBS LAMBDA BELINDA	TB-86 1 <sup>er</sup> veau
KAKOUNA RUBELS CHIXY	TB-86 1 <sup>er</sup> veau
JACOBS LAMBDA SHANELLE	TB 1 <sup>er</sup> veau
KAKOUNA A2P2 ARICOT	TB 1 <sup>er</sup> veau
KAKOUNA LAMBDA CHARLA	TB 1 <sup>er</sup> veau
KAKOUNA PICASSO TISANE	TB 1 <sup>er</sup> veau
KAKOUNA ASHBY CHABY	TB 1 <sup>er</sup> veau
KAKOUNA ASHBY LOVE	TB 1 <sup>er</sup> veau
KAKOUNA FITZ CHIPPY	TB-88
KAKOUNA CRUSHABULL MATATA	TB-88
JM VALLEY DELTA LAVANDE	TB-88
JACOBS UNIX BANFF	TB-88
KINGS-RANSOM MICK DAINTY	TB-87
KAKOUNA GOLDWYN BIGGIE	TB-87
KAKOUNA DOORMAN AMANDA	TB-87
GARONDALE LAUTRUST CASSONADE	TB-87
KAKOUNA SEABISCUIT LAURETTE	TB-86
COTOPIERRE FIRECRACKER LIBELLE	TB-86
KAKOUNA POSITIVE GLENIS	TB-86
KAKOUNA ALLIGATOR MOUFETTE	TB

## FERME SAUMONIERE LTÉE

Saint-Onésime 418 714-3818

SAUMONIERE JETT AIR MANATHAN	TB-88
SAUMONIERE MOONGLOW MONTANA	TB-88
SAUMONIERE IMPRESSION LISANNE	TB-87
SAUMONIERE RADIO JOUVANCE	TB
SAUMONIERE JERICHO LOUANE	TB

## FERME SEIGNEURIALE GAGNÉ INC.

Cap-Saint-Ignace 418 246-5690

FISCOLAIT KANU SUZON	EX 4E
LA SEIGNEURIE ADORABLE RELLY	EX 2E
LA SEIGNEURIE MODULO SOIE	EX
MUSTANG OCTADEEN SNOOPY	TB 1 <sup>er</sup> veau
LA SEIGNEURIE GALAHAD SUNY	TB-87
LA SEIGNEURIE ACHIMEDES RILOU	TB
FISCOLAIT STYX SUDRI	TB
LA SEIGNEURIE RIPROAR TILILAS	TB
LA SEIGNEURIE DUMBLEDORE VABY	TB
LA SEIGNEURIE PARACHUTE VIRGIE	TB
LA SEIGNEURIE PARACHUTE VERRA	TB

## FERME SUDRI INC.

Rivière-Ouelle 418 863-7534

ROTALY DEMPSEY SHINNY	EX 2E
SUDRI FOOTPRINT REBOOT	EX 2E
SUDRI MIDNIGHT CHERRYL	TB-88
SUDRI FORTUNE CAROLYNA	TB-88
SUDRI ALBANIA CANDELLA	TB-86

## FERME VAL BRILLANT

Saint-Philippe-de-Néri 418 498-5388

VAL BRILLANT GOLDWYN BRANDY	EX-91
VAL D ESPOIR DEMPSEY TACHA	EX 4E
VAL BRILLANT SIDEKICK FAITH	EX
GARAY DOORMAN LIBERTY	TB-88
PIERSTEIN HIGH OCTANE MOLLY	TB-87
VAL BRILLANT WHITEMOON	TB

## FERME VIEL

Saint-Alexandre-de-Kamouraska 418 495-5329

RIVALOISE SHOTTLE NANA	EX 7E
RIVALOISE UNIX MADONNA	EX 2E
RIVALOISE RAMBO FRADA	EX
RIVALOISE CABRIOL MAXI	EX
RIVALOISE DIMITRI ANNE	TB-88
RIVALOISE MODULO FRALDY	TB-88
RIVALOISE HIGH OCTANE CARMA	TB-87
RIVALOISE AVATAR MIMETTE	TB-86
RIVALOISE CABRIOL LULLUBA	TB-86
RIVALOISE IMPACT BONATA	TB-86
RIVALOISE CABRIOL QUINETTE	TB
RIVALOISE IMPRESSION ANGELLA	TB
RIVALOISE MOLIERE MOTARLE	TB
RIVALOISE ETESIAN FRANNY	TB
RIVALOISE DRYDEN BRETZILMY	TB

## JOËL MICHAUD

Saint-Philippe-de-Néri 418 498-5474

JOMIKA STARGAZER VALERY	EX 2E
JOMIKA LAUTRUST NYLARO	TB-88
JOMIKA ARDOR LORYANE	TB-86
JOMIKA LAUTRUST MONIK	TB

## FERME VILMER INC.

Saint-François-de-la-Rivière-du-Sud 418 259-2779

VILMER BRAWLER CELEBRITE	EX-91 4E
VILMER CONTROL CHALLENGE	EX-91 2E
VILMER KINGPIN CHOICE	EX
VILMER CONTROL AL CAPONE	TB-88
VILMER SEABISCUIT CRYSTAL	TB-88
VILMER MIRAND CORONA -P	TB-88
VILMER KINGPIN CHEWING-GUM	TB-86
VILMER ARDOR COW GIRL	TB-86
VILMER LOYOLA CLÉOPÂTRE	TB
VILMER DARWIN COCO CHANEL	TB
VILMER RIGEL FANTÔME	TB
VILMER KINGPIN EXTRA	TB
VILMER LICORICE CORA	TB
VILMER BARDO SNOOPY	TB
VILMER DRYDEN CLOCHETTE	TB

## GÉRALD JALBERT

Saint-Pamphile 418 356-8489

PAMPHILY DOORMAN ADELE	TB-88
PAMPHILY COUNTRY DOMINIQUE	TB-87
PAMPHILY SALUKI AGUA	TB-87
PAMPHILY UNIX GIN	TB-86
PAMPHILY KENDAL BABE	TB-86
PAMPHILY UNIX NIKAEAL	TB
PAMPHILY HOMEGROUND ADEL	TB

## NORCA HOLSTEIN INC.

Saint-Pascal 418 492-9059

NORCA RAMBO MOM	EX 2E
NORCA BLOOMFIELD PAMELA	EX 2E
NORCA BANDARES APPELIE	EX
NORCA FLOWRIDER ACCESS	EX
NORCA CONWAY DANGEROUS	TB 1 <sup>er</sup> veau
NORCA PERFECT DOWNHILL	TB 1 <sup>er</sup> veau
NORCA GAMEDAY BARACUDA	TB 1 <sup>er</sup> veau
NORCA MEGASIRE BELIEVE	TB-88
NORCA LIGHT MY FIRE BRIE	TB-88
NORCA HARDROCK LOULOU	TB-87
NORCA KENNEDY MIRANDA	TB-87
NORCA CHALLENGER RICOTA	TB-87
NORCA DYNASTIE GELLO	TB-87
NORCA BONJOUR ARLETTE	TB-86
NORCA EINSTEIN BEDAINE 2	TB-86
NORCA CASCADE MALLETTTE	TB-86
NORCA FORCE GINA 1	TB
NORCA PINNACLE ANGELINA	TB
NORCA MIRAND DADA	TB
NORCA BUNDLE MERCREDI	TB
NORCA BLUECHIP KARMA	TB
NORCA CHASE KAY	TB

**Félicitations  
à tous les éleveurs !**

Suivez-nous sur pour connaître  
nos prochaines activités.



# De beaux résultats pour nos éleveurs en 2023



## DANASTAR HOLSTEIN (DANASTAR)

Saint-Léon-le-Grand 819 266-2864

DANASTAR APPLE-CRISP TORPILLE	EX
DANASTAR DELTA-LAMBDA ANÉMONE	TB 1 <sup>er</sup> veau
DANASTAR FITZ ROBBIE	TB 1 <sup>er</sup> veau
LAFONTAINE UNIX MUSICHALL	TB-88
PIERSTEIN ABSOLUTE ROXY	TB-87
DANASTAR HARVEST SURETTE	TB-86
DANASTAR TATOO ROQUETTE	TB-86
DANASTAR CALVADOS ANNABELLE	TB
DANASTAR HARVEST SARAH	TB
DANASTAR MACNUT TARSETTE	TB

## FERME 7 TERRES INC. (SETERRES)

Saint-Sévère 819 698-5285

SETERRES FAIRVIEW PRINCESSE	TB
SETERRES JOSUPER LIMONADE	TB

## FERME AUGER INC. (AUGER)

Saint-Léon-le-Grand 819 228-2053

AUGER JETT AIR CAMILLE	EX 3E
AUGER FEVER LEA	EX 2E
OMBRE DU CLOCHER POLKINETTE	TB 1 <sup>er</sup> veau
AUGER IMPRESSION ROSE	TB-88
AUGER HIGH OCTANE CABOTINE	TB-87
AUGER HIGH OCTANE MILLOU	TB-87
FERLOU BREWMASTER DALIDA	TB-86
JORITHAN AVATAR MIDNIGHT	TB-86
AUGER DALLAS LIANE	TB
AUGER HIGH OCTANE ELSA	TB
AUGER LIVING YOU	TB
AUGER MODULO LOLA	TB
AUGER PRETENDER LIANA	TB
AUGER UNIX CALIN	TB

## FERME BERMONT SENC (BERMONTAIS)

Sainte-Angèle-de-Prémont 819 268-5409

BERMONTAIS GLORIE LIBERTY	TB-88
BERMONTAIS FACETIME LIGHTHOUSE	TB-87
BERMONTAIS LADY UNIX	TB

## FERME DES CHUTES ST-CYR (2010) INC. (DES CHUTES)

Sainte-Ursule 819 228-5654

STANEDYKE CALLEN WHITNEY	EX-91 2E
DES CHUTES MR JOHNSON KANELLE	EX
DES CHUTES ARCHIMEDESULBE	TB-86

## FERME BOISBLANC HOLSTEIN INC. (BOISBLANC)

Saint-Justin 819 696-2579

BOISBLANC CALLEN DESTIN	EX 2E
BOISBLANC RAMBO SAPHIRA	EX 2E
BOISBLANC MCCUTCHEN BRANDA	EX
BOISBLANC MONTROSS DAPHNEE	EX
BOISBLANC RAMBO LINDOR	EX
JACOBS DEMPSEY LAKOTA	EX
BOISBLANC LAMBDA 0104	TB-87 1 <sup>er</sup> veau
LOCHDALE DL MAPLE	TB-86 1 <sup>er</sup> veau
BOISBLANC DEMPSEY 0084	TB 1 <sup>er</sup> veau
BOISBLANC HANLEY 0115	TB 1 <sup>er</sup> veau
BOISBLANC HELIX 0079	TB 1 <sup>er</sup> veau
BOISBLANC LAMBDA 0098	TB 1 <sup>er</sup> veau
BOISBLANC LAMBDA 0102	TB 1 <sup>er</sup> veau
BOISBLANC LAMBDA 0108	TB 1 <sup>er</sup> veau
BOISBLANC LAMBDA 1733	TB 1 <sup>er</sup> veau
BOISBLANC RENOWN 8913	TB 1 <sup>er</sup> veau
BOISBLANC KINGDOC POLY	TB-88
BOISBLANC KINGPIN TALIE	TB-88
BOISBLANC DELTA MERRY	TB-87
BOISBLANC KINGBOY CURIEUSE	TB-87
BOISBLANC KINGDOC LANNA	TB-87
SICY DOORMAN 2480	TB-87
ARSACRES DELTALAMBDA LEANNE	TB-86
BOISBLANC DELTA VALLEE	TB-86
BOISBLANC HISTORY YOUPPY	TB-86
BOISBLANC KINGBOY MERELLA	TB-86
BOISBLANC MONTROSS ALPHA	TB-86
BOISBLANC PHARO FICELLE	TB-86
BOISBLANC CHARGER MURIEL	TB
BOISBLANC CHIEF LAURAINÉ	TB
BOISBLANC DELTA MODEL	TB
BOISBLANC KINGDOC FANNY	TB
BOISBLANC KNOX METALLICA	TB
BOISBLANC LOYALTY MISTERY	TB
BOISBLANC MONTROSS TABASCO	TB
BOISBLANC SEABISCUIT RUSHHOUR	TB
BOISBLANC SEABUSCUIT VENDELLA	TB

## FERME CHARLES CHARETTE ET FILS INC. (PURSTEIN)

Saint-Léon-le-Grand 819 697-5855

PURSTEIN DOORMAN JESSIE	EX 2E
PURSTEIN ACROBAT LYS	TB 1 <sup>er</sup> veau
PURSTEIN LAMBDA BELLA	TB 1 <sup>er</sup> veau
PURSTEIN LAMBDA NETFLIX	TB 1 <sup>er</sup> veau
PURSTEIN UNIX JEN	TB 1 <sup>er</sup> veau
PURSTEIN SIDEKICK LAURALIE	TB-88
MADIA UNIX RACHEL	TB-87
PURSTEIN ALLIGATOR BELGAZOU	TB-87
PURSTEIN THOREAU JELLO	TB-87
PURSTEIN CRUSHTIME BASKET	TB-86
PURSTEIN APPLICABLE KATOU	TB
PURSTEIN CONTROL BEAUTÉE	TB
PURSTEIN DELTA ANYK	TB
PURSTEIN UNIX JENNA	TB

## FERME FERLOU (FERLOU)

Saint-Léon-le-Grand 819 228-2417

FERLOU SOLOMON PATCHOULI	EX-92 2E
FERLOU SOLOMON DUCHESSE	EX-91 2E
FERLOU EPIC BALLETT	EX 4E
FERLOU BREWMASTER AVATAR	EX 2E
FERLOU EPIC ATLAS	EX 2E
FERLOU UNIX ASIE	EX-92
FERLOU DOBERMAN MASQUÉE	EX
FERLOU ELUDE PACINI	EX
FERLOU MCCUTCHEN RAFAËLLE	EX
FERLOU UNDENIED ALCATRAZ	EX
MYSTIQUE CRUSHABULL ALISMA	EX
FERLOU ANALYST-RED ATINA	TB 1 <sup>er</sup> veau
FERLOU ILLUSTRATOR LOVE	TB 1 <sup>er</sup> veau
FERLOU AIRRAID BEBITTE	TB-88
FERLOU CROSS NUGGETS	TB-88
FERLOU DEMPSEY COCONUT	TB-88
FERLOU DEMPSEY NOUGAT	TB-88
FERLOU UNIX AFRICA	TB-88
FERLOU DRAGONHEART AMERIQUE	TB-87
FERLOU EXPANDER AXEL	TB-87
FERLOU IMPRESSION RITZ	TB-87
FERLOU SHAMAN RAFALE	TB-87
FERLOU UNIX AUSTRALIE	TB-87
RIMOU ALICIA GENTLE	TB-87
FERLOU CHIEF PIKACHU	TB-86
FERLOU EPIC BUGS BUNNY	TB-86
FERLOU KIAN ARIEL	TB-86
FERLOU KINGDOC RAIPONCE	TB-86
FERLOU UNIX ARTEFACT	TB-86
FERLOU ATTRACTION-RED REESE	TB
FERLOU CHIEF RINGOLO	TB
FERLOU FIRECRACKER CACHEMIRE	TB
FERLOU RAGGERRED CHARMANTE	TB

## FERME F. PICHETTE INC. (GAEMENCHET)

Saint-Léon-le-Grand 819 228-9361

GAEMENCHET MOGUL MATILDA	EX-91 4E
GAEMENCHET GILLESPI MYNI	EX
GAEMENCHET PHANTOM COCO	TB 1 <sup>er</sup> veau
GAEMENCHET PHANTOM KAT	TB 1 <sup>er</sup> veau
GAEMENCHET FEVER DANIA	TB-88
GAEMENCHET MONTEREY MIMI	TB-88
GAEMENCHET MR JOHNSON MASCARA	TB-88
GAEMENCHET LAUTRUST KATKA	TB-86
GAEMENCHET THOREAU MIMI	TB-86
GAEMENCHET MONTROSS KATY	TB
GAEMENCHET PORTER MIMI	TB

## FERME GELANIS (GELANIS)

Saint-Boniface 819 535-3394

GELANIS KENYON HOPE	EX-91 2E
GELANIS ALL STAR ANGELIK	EX
GELANIS MIRAND MISSOURI	TB 1 <sup>er</sup> veau
GELANIS IMPRESSION JAVA	TB-86
GELANIS KNOX HELLS BELL	TB
GELANIS RAGER RED JELLY	TB
GELANIS SURREAL CAMARO	TB

# De beaux résultats pour nos éleveurs en 2023



## FERME FRAN-CLAUD INC. (LESS)

Saint-Paulin	819 268-5433
LESS PINKMAN EMILIE	TB-87
LESS BATTATION SOPHIE	TB
LESS LEEROY DIANY	TB

## FERME FREDISA INC. (ISABELLE)

Yamachiche	819 296-3193
ISABELLE SEAVER BARIE	EX
ISABELLE KINGROYAL BODDIE	TB 1 <sup>er</sup> veau
ISABELLE SOLOMON MONDA	TB-87
ISABELLE ALLIGATOR GADELLE	TB-86
ISABELLE IMPRESSION EMUE	TB

## FERME GEMINI INC. (JULINEAU)

Saint-Barnabé-Nord	819 264-5752
JULINEAU BOMBERO CATHY	TB-86
JULINEAU COPIUS ANAELLE	TB
JULINEAU DALLAS MARGUERITE	TB
JULINEAU PONTIFF LIA	TB

## FERME JODANI INC. (JODANI)

Yamachiche	819 696-1489
JODANI ANAKIN KAKINE	TB
JODANI LAUTRUST CELTRUST 2	TB
S-S-HOLSTEIN BARRETT 4612	TB

## FERME LEVASSEUR (LEVASSEUR)

Trois-Rivières	819 386-4997
LYSEM DEMPSEY DIVINE	EX-92 4E
Craggan Lambda Maisy	TB 1 <sup>er</sup> veau
AROLINE APPLECRISP ELEKTRA	TB
ISABELLE FURIOUS MARTINIE	TB
LEVASSEUR MR JOHNSON JOYCE	TB

## FERME MACHA (MACHA)

Louiseville	819 228-4132
MICPICA DIGITAL SEXYLIE	TB 1 <sup>er</sup> veau
KNONDALE ROSEMARY	TB-88
MACHA LOCKHEED ELY	TB-87
MACHA PLAUDE ROCKWELL	TB-86

## FERME MYLAMY (MYLAMY)

Yamachiche	819 296-3503
MYLAMY PADAWAN NANCIE	TB-87
MYLAMY EXPOSITO BROOKE	TB
MYLAMY SPECTRE MIA	TB

## FERME LYSEM SENC. (LYSEM)

Saint-Sévère	819 264-5535
LYSEM SOLOMON DACIA	EX-92 2E
KNONDALE MAP	EX 6E
LYSEM GC DASHIE	EX 3E
LYSEM KATO DERBY	EX
LYSEM KINGPIN MAPLE	EX
QUALITY ALLEYOOP LUCIOUS (copropriété avec Ferme Selexie)	TB-87 1 <sup>er</sup> veau
LYSEM AMMO ARRUDA	TB-86 1 <sup>er</sup> veau
LYSEM APPLECRISP DESIRE	TB 1 <sup>er</sup> veau
LYSEM DELTA-LAMBDA LOLIPOP	TB 1 <sup>er</sup> veau
LYSEM DOC ANAELLE	TB 1 <sup>er</sup> veau
LYSEM HANDSOME BREE	TB 1 <sup>er</sup> veau
LYSEM MASTER CANDY CANE	TB 1 <sup>er</sup> veau
LYSEM MIRAND BOUNCE	TB 1 <sup>er</sup> veau
LYSEM SIDEKICK GITANE	TB 1 <sup>er</sup> veau
LYSEM SIDEKICK YAMA	TB 1 <sup>er</sup> veau
LYSEM IMPRESSION YVANKA	TB-88
LYSEM SIDEKICK BORA-LEE	TB-88
LYSEM UNIX BEBEREXHA	TB-88
LYSEM UNIX TAMARA	TB-88
LYSEM UNIX YODA	TB-88
LYSEM FURIOUS MARI	TB-87
LYSEM HEZRA 520 BELLECHASSE (copropriété avec Ferme Levasseur et Ghyslain Demers)	TB-87
LYSEM HIGH OCTANE HOLIDAY (copropriété avec Ferme Levasseur et Ghyslain Demers)	TB-87
LYSEM UNIX AMERICANO	TB-87
LYSEM OCTADEEN IMILIE	TB-86

## FERME MAXIE NORD INC. (MAXIE)

Saint-Barnabé-Nord	819 264-2084
JACOBS GOLDCHIP LIFT	EX-92 6E
MAXIE CARMELLO FREDERIQUE	EX
MAXIE PARQUET HARMONICA	EX
MAXIE ALLIGATOR MURE	TB 1 <sup>er</sup> veau
MAXIE IMPRESSION HOLIDAY	TB 1 <sup>er</sup> veau
MAXIE RENOWN BROADWAY	TB 1 <sup>er</sup> veau
EASTRIVERAMMO DIVA 582	TB-87
JACOBS BIGGIE BRIGADE	TB-87
MAXIE CONTROL LIFTING	TB-87
MAXIE IMPRESSION HOLLY	TB-87
MAXIE IMPRESSION HAWAI	TB-86
MAXIE IMPRESSION HORCHIDEE	TB-86
MAXIE SEABISCUIT NICKY	TB-86
VALBOUR NUMERO UNO BARAKA	TB-86
JACOBS UNIX VILMA	TB
MAXIE ALLIGATOR LIBERTY	TB
MAXIE GUAPA HAVANE	TB
MAXIE IMPRESSION HEART	TB
PIRO MVP CHERRY	TB

## FERME MYOLAIT (MYOLAIT)

Saint-Justin	819 227-4643
DUBOSSON ALANA DEMPSEY	EX
GELANIS KING PIN SHAGGY	TB

## FERME N.C. LAMBERT INC. (JUDIELLE)

Saint-Léon-le-Grand	819 228-6167
JUDIELLE SYMPATICO CAMEL	EX 2E
JUDIELLE HASHTAG FANTA	TB 1 <sup>er</sup> veau
JUDIELLE MYLES FRAMBUESA	TB 1 <sup>er</sup> veau
JUDIELLE PHANTOM FRUTILLA	TB 1 <sup>er</sup> veau
JUDIELLE PHANTOM FUERZA	TB 1 <sup>er</sup> veau
JUDIELLE TOTEM GINGER	TB 1 <sup>er</sup> veau
JUDIELLE IMPRESSION ECLAIR	TB-88
JUDIELLE WINDBROOK ARIELLE	TB-88
JUDIELLE HARDROCK ELISA	TB-87
JUDIELLE JEDI ELORAH	TB-87
JUDIELLE MEDAL FUNDA	TB-87
JUDIELLE LOYALTY FANATIC	TB-86
JUDIELLE DUKE ESTRELLA	TB
JUDIELLE EDITH	TB
JUDIELLE IMPRESSION DARLING	TB
JUDIELLE LOYALTY FLAVIE	TB
JUDIELLE MEDAL FLORENTINE	TB
JUDIELLE MONTROSS DOLORINE	TB

## FERME PELLERIN INC. (PELZAN)

Saint-Boniface	819 695-3267
PELZAN COUNTRY ZOO	TB-86
PELZAN KANE MIIMI	TB

## FERME RIOGUY INC. (RIOGUY)

Louiseville	819 697-5843
RIOGUY NUMERO UNO ALEXANDRA	EX 3E
RIOGUY APPLICABLE CELESTA	TB
RIOGUY AVANTGARDE PIERRETTE	TB
RIOGUY DOORMAN ROSELINE	TB
RIOGUY FOX CELESTE	TB
RIOGUY MR JOHNSON ROSELYNE	TB

## FRANÇOIS LAMY (ALMY)

Saint-Sévère	819 264-5420
ALMY DOORMAN BEACHGIRL	TB

# De beaux résultats pour nos éleveurs en 2023



## FERME Y. LAMPRON ET FILS (SEVY)

Saint-Boniface	819 694-5235
<b>CHARACTER GRANITE DABBLING</b>	<b>EX</b>
<b>SEVY ROZY GALATEA</b>	<b>TB 1<sup>er</sup> veau</b>
PROGENESIS PERFECT GUAR2348	TB-88
SEVY ANAKIN KIARA	TB-88
PROGENESIS BIONCA IMAX2342	TB-87
SEVY ADAGIO MADELEINE	TB-87
SEVY ADAGIO MAY	TB-87
SEVY GALORE KYOKO	TB-87
CHARACTER OUTLAST DELLE	TB-86
SEVY BEEGEES LAURALINE	TB-86
SEVY FORTUNE KIMY	TB-86
SEVY LINEMAN KEANNE	TB-86
SEVY LINEMAN KIMBERLY	TB-86
SEVY LIVING LAURA	TB-86
SEVY MODULO LAURY	TB-86
CHARACTER OUTLAST HOUSTON	TB
SEVY BEEGEES DABBLER	TB
SEVY BUFFALO LUCIANA	TB
SEVY CABRIOL KIARA 1	TB
SEVY SYMPATICO LAURENTINE	TB
SEVY TOPNOTCH HECTORINE	TB
SEVY USEFUL GIGI	TB

## JULIE ET MARIO LACERTE (MARILIE)

Yamachiche	819 296-3038
<b>MARILIE RANDALL COBRA</b>	<b>TB 1<sup>er</sup> veau</b>

## JEAN-CLAUDE BELLEMARE (YAMACHE)

Yamachiche	819 698-4611
PLOLY APPLICABLE JASMINE	TB

## FERME YVON SICARD (SICY)

Saint-Justin	819 244-4503
<b>SICY GOLDWYN ARMANIE</b>	<b>EX-96 4E</b>
(copropriété avec Ghyslain Demers)	
<b>SICY DOORMAN BOZIE</b>	<b>EX-92 2E</b>
<b>LYSEM SOLOMON LA LADY</b>	<b>EX-94</b>
(copropriété avec Félix Bergeron)	
<b>SICY DEMPSEY EVY</b>	<b>EX-92</b>
(copropriété avec Ghyslain Demers)	
<b>LYSEM SIDEKICK BEAST</b>	<b>EX-91</b>
<b>SICY DOUGLAS ENFORCE</b>	<b>EX-91</b>
<b>SICY SIDEKICK ALIE</b>	<b>EX-91</b>
<b>SICY AMADEENUS VANESSA</b>	<b>EX</b>
<b>SICY TATOO APPEL</b>	<b>EX</b>
(copropriété avec Ghyslain Demers)	
<b>DAMESTAR LAMBDA BROOKS</b>	<b>TB-87 1<sup>er</sup> veau</b>
(copropriété avec Ferme Blondin et Ferme Fortale Holstein inc.)	
<b>SICY MASTER ALLO</b>	<b>TB-87 1<sup>er</sup> veau</b>
(copropriété avec Ferme Famipage inc.)	
<b>SICY CHIEF LADY</b>	<b>TB-86 1<sup>er</sup> veau</b>
<b>SICY ALLIGATOR CHARLOUNE</b>	<b>TB 1<sup>er</sup> veau</b>
<b>SICY CHIEF JOLIE</b>	<b>TB 1<sup>er</sup> veau</b>
<b>SICY LEGEND ARLIE</b>	<b>TB 1<sup>er</sup> veau</b>
(copropriété avec Ghyslain Demers)	
SICY ALEX BOZICA	TB-88
SICY DEMPSEY LILI	TB-88
SICY MCCUTCHEN FLAME	TB-88
(copropriété avec Ferme Jean-Paul Petitclerc et fils inc)	
SICY DOORMAN ARMANA	TB-87
(copropriété avec Ghyslain Demers)	
SICY SIDEKICK REUNION	TB-87
SICY TATOO ARLA	TB-87
(copropriété avec Ghyslain Demers)	
SICY TATOO GABY	TB-87
SICY UNIX LENO	TB-87
(copropriété avec Ghyslain Demers)	
SICY DOORMAN SELENA	TB-86
(copropriété avec Pierre Boulet)	
SICY UNIX BRILLANCE	TB-86
SICY UNIX KAMILLE	TB-86
SICY UNIX FORTE	TB
(copropriété avec Ghyslain Demers)	

## JEAN-LUC BELLEMARE (BELJIE)

Yamachiche	819 296-2406
BELJIE LOYOLA CARIA	TB-88
BELJIE MONTROS GOLLUM	TB-88
BELJIE MASERATI ATHENA	TB-87
BELJIE MASERATI LIAM	TB-87
BELJIE MISSLE LAURIE	TB-87
BELJIE PAT PATROUILLE	TB-87
BELJIE DEANO DORIS	TB-86
BELJIE REFLECTOR SUSHI	TB-86
BELJIE BREWMASTER SAVANAH	TB
BELJIE LASVEGAS	TB
BELJIE MASERATI CYNTHIA	TB

## NORMAND THISDEL (RENIDEL)

Sainte-Ursule	819 228-5648
RENIDEL ALBANY STARGAZER	TB-88
RENIDEL LEEROY LAURA	TB

## RENÉ PAQUIN (PRE-JOANNE)

Saint-Léon-le-Grand	819 228-2381
<b>PRE-JOANNE MONTROSS MARILLANE</b>	<b>EX</b>
<b>PRE-JOANNE ZEBULON JURSEE</b>	<b>EX</b>
<b>PRE-JOANNE KINGBOY BANGKOK</b>	<b>TB 1<sup>er</sup> veau</b>
PRE-JOANNE SHOW TIME ALLURA	TB-88
PRE-JOANNE CARDINALS JANYSSE	TB-87
PRE-JOANNE DRYDEN NORVEGIE	TB-87
PRE-JOANNE DRYDEN VENISE	TB-87
SICY CHIEF POLLIANNE	TB-87
PRE-JOANNE SWINGMAN CARA	TB-86
PRE-JOANNE APPS CASSI	TB
PRE-JOANNE BREWMASTER ITALIE	TB
PRE-JOANNE BREWMASTER PANAMA	TB
PRE-JOANNE THOREAU RIVIERA	TB

## YVES CLOUTIER (DULOUP)

Louiseville	819 228-9141
DULOUP FOX ANDRES	TB

Félicitations  
à nos éleveurs !

# Résultats de notre soirée des reconnaissances



16 février  
2024

**Classe 4 ans**  
**PURSTEIN MR JOHNSON HARDIE**  
4-03 20 440 kg 3,8% 3,0%  
(403-415-387) = 1205  
Ferme Charles Charette et fils inc.

**Longue production**  
**CAROL GOLD CLEA**  
10 Lacts : 150 664 kg  
Ferme Lysem senc

**Équilibre**  
**FERME LYSEM SENC**  
1977,3 points

**Classe 1 an**  
**PURSTEIN DELTA VICTORIA**  
1-11 15 487 kg 3,9% 3,4%  
(400-412-420) = 1232  
Ferme Charles Charette et fils inc.

**Classe 5 ans**  
**PURSTEIN PARTISAN SALOON**  
5-03 17 963 kg 4,1% 3,2%  
(350-388-354) = 1092  
Ferme Charles Charette et fils inc.

**IPT**  
**SICY DOORMAN BOZIE EX-92 2E**  
(MCR + pts class + pts E)  
1061 + 1100 + 25 = 2186  
Ferme Yvon Sicard

**Meilleure MCR troupeau**  
**FERME CHARLES CHARETTE  
ET FILS INC.**  
309-349-322 = 980

**Classe 2 ans**  
**PURSTEIN CRUSHTIME EXCEL**  
2-01 14 947 kg 4,6% 3,4%  
(391-483-414) = 1288  
Ferme Charles Charette et fils inc.

**Classe 6 à 8 ans**  
**PURSTEIN WINDBROOK FLUSH**  
6-00 18 712 kg 3,9% 3,3%  
(361-378-379) = 1118  
Ferme Charles Charette et fils inc.

**Kg composants/jour de vie**  
**BOISBLANC CASHMONEY LAURIE**  
2,32 kg GP/jour de vie  
Ferme Charles Charette et fils inc.

**Meilleure aug. MCR troupeau**  
**FERME GÉLANIS**  
+ 65

**Classe 3 ans**  
**JAMALAIT LAUTRUST LOTOMAX**  
3-01 16 095 kg 4,8% 3,5%  
(355-462-390) = 1207  
Ferme Jamalait inc.

**Classe 9 ans et plus**  
**FERLOU FEVER BELGAZOU**  
9-01 13 706 kg 4,1% 3,3%  
(267-295-275) = 837  
Ferme Ferlou

**Vache étoile**  
**LYSEM CHAMPION DIVINE IV**  
EX 2E 9\* (8/38)  
Ferme Lysem senc

**Meilleure aug. classification**  
(2019-2023)  
**DENIS LEBLANC**  
+ 1,31

Suivez-nous sur pour être informé sur nos prochaines activités

## POUR VOUS AIDER À APPLIQUER LES MESURES DE BIOSÉCURITÉ À LA FERME

Trousse pour la biosécurité  
disponible chez

**HolsteinQuébec**

pour tous nos membres,  
contactez-nous pour  
commander.

Pour informations,  
communiquez avec Cathy Duquet  
Tél. : 450 778-9636 p 223  
[www.holsteinquebec.com](http://www.holsteinquebec.com)

En collaboration avec :



# Des résultats magnifiques dans Lotbinière !!!



## ALEXANDRE DAIGLE

<u>SAINTE-ÉDOUARD-DE-LOTBINIÈRE</u>	418 520-4973
DESAIGLES PENTAGON LOULA	EX 3E
DESAIGLES DELTA-LAMBDA KAPA	TB-88
DESAIGLES COPIOUS APOLINE	TB-87
DESAIGLES LINEMAN TORINO	TB-87
DESAIGLES CONTROL PANDARONE	TB-87
DESAIGLES CRUSHTIME GENNY	TB-87
DESAIGLES ASHBY POMPA	TB

## FERME AGRIFORMA INC.

<u>SAINTE-SYLVESTRE</u>	418 596-2444
FORMA SENDER LISANE	EX
FORMA SEABISCUIT RICKA	TB-87
LITTLE RIVER KEYS REEBOK	TB-87
FORMA BEEGEE GALINA	TB-86
PROGENESIS RNR VENICE	TB-86
FORMA ALCOVE SANDY	TB

## FERME AUGURE INC. (PATRICIA AUGER)

<u>LECLERCVILLE</u>	819 292-2471
AUGURE RING DEMPSEY	EX
LAFONTAINE IMPRESSION MATCHA	EX
LAFONTAINE DOUGLAS JUDY	EX
AUGURE CINDERDOOR ANGE	EX
AUGURE UNIX NOLLY	EX
AUGURE LAMBDA SUZY	TB 1 <sup>er</sup> veau
PETITCLERC HIGHOCTANE SOCRATES	TB-88
AUGURE ROSTY UNIX	TB-87
AUGURE SIDEKICK NIKITA	TB-86
AUGURE SUNNY HIGH OCTANE	TB
AUGURE KINGBOY CORONA	TB
AUGURE ALLIGATOR RIO	TB
AUGURE UNIX CHELSA	TB

## FERME BELIC

<u>SAINTE-FRANÇOISE</u>	819 287-5872
BELIC VIVI CANDOR	TB
BELIC VICTORIE BRAVO	TB
BELIC VERONICA BRAVO	TB

## FERME BELLEVUE (1993)

<u>DESCHAILLONS</u>	819 292-2630
BELLEVUE DOORMAN FLOFIE	TB-86
BELLEVUE CONTROL CLAMATIKA	TB-86
BELLEVUE CONTROL REGINA	TB
BELLEVUE BOWLING CLOE	TB
BELLEVUE HARDROCK FOLPINA	TB
BELLEVUE LIVEWIRE CARLY	TB
BELLEVUE PORTER PAMELA	TB

## FERME BENOIT CHAMPAGNE ET FILS INC.

<u>SAINTE-GILLES</u>	418 888-3802
FYDBEC FIREFLY OPUS	TB

## FERME BILODIENNE INC.

<u>SAINTE-SYLVESTRE</u>	418 596-2073
BILODIENNE FUEL BABY	EX
KAROBERT IMPRESSION CHARLENE	TB-87
BILODIENNE HASHTAG KASHMERE	TB-86

## FERME BOISDULAIT INC.

<u>SAINTE-CROIX</u>	581 998-1102
STECROIX DOUNETTE DEMPSEY	EX
COUBERT HIGH OCTANE COPYCAT	TB-86
FRANLIE KEYPUNCH VASEK	TB
PARKHURST FITZ MALALA	TB
ROYALWATER CHAMONIX CRUNCH	TB

## FERME C. ROGER ET FILS INC.

<u>SAINTE-PATRICE-DE-BEAURIVAGE</u>	418 596-2159
ROGERST BANDARES LAURANNE	EX
ROGERST IMPROBABLE NICOLE	TB 1 <sup>er</sup> veau
ROGERST PERFECT GEM	TB 1 <sup>er</sup> veau
ROGERST ALCOVE NOUGATINE	TB-87
ROGERST BLUFF ANNKA	TB
ROGERST ROCKSTAR MARYJOLIE	TB
ROGERST WHISKER SHEBA	TB
ROGERST RESOLVE ZIMBA	TB

## FERME CAMILLENNE INC.

<u>LECLERCVILLE</u>	819 292-2454
CAMILLENNE FAME CASPER	TB-88
CAMILLENNE TOMBOY DISPLAY	TB-87
CAMILLENNE BETOU GALAHAD	TB-87
CAMILLENNE BALTAZAR BEEGEE	TB-86
CAMILLENNE ELEGANZA ORIGIN	TB
CAMILLENNE MASTER SUMMERDAY	TB
CAMILLENNE LAUDACE KNOWHOW	TB
CAMILLENNE DELICIEUSE CIRCUS	TB

## FERME CANSUISSE INC.

<u>DESCHAILLONS</u>	819 292-3405
CANSUISSE ONEGA IMPRESSION	EX-94 5E
CANSUISSE MOUSKA DEMPSEY	EX-91 5E
CANSUISSE LENA SHAME	EX 3E
CANSUISSE MELINA AFTERSHOCK	EX 3E
CANSUISSE OLMA ZELGADIS	EX
CANSUISSE OXANA JACOBY	EX
CANSUISSE LIZZIE PHARO	EX
CANSUISSE CALI CHIEF	TB-88
CANSUISSE CLAUDY IMPRESSION	TB-87
CANSUISSE RACHELLE VICTOR	TB-86
CANSUISSE CRISTAL LUSTER	TB

## FERME CAYER INC.

<u>SAINTE-CROIX</u>	418 926-2406
GILMO JUGGERNAUT GALETTE	EX
GILMO REDCARPET ELIANE	TB 1 <sup>er</sup> veau
GILMO LAUTRUST GADORADE	TB-87
GILMO COPIOUS ESPIEGLE	TB-87
GILMO GALAHAD SASKIA	TB

## FERME CÔTÉ VILLAGE

<u>SAINTE-FRANÇOISE</u>	819 287-5787
DAMIBERT WEST DYLAN	EX
DAMIBERT FRANKFURT OLIVIA	TB-88
DAMIBERT FRANKFURT OCEAN	TB-86
DAMIBERT ROZETTI NASKA	TB 86

## FERME DAMIBERT

<u>SAINTE-FRANÇOISE</u>	819 287-5787
DAMIBERT WEST DYLAN	EX
DAMIBERT FRANKFURT OLIVIA	TB-88
DAMIBERT FRANKFURT OCEAN	TB-86
DAMIBERT ROZETTI NASKA	TB 86

## FERME DE LA PLAINE

<u>SAINTE-FRANÇOISE</u>	819 287-5996
RICAGRI GOLD CHIP CHANCE	EX-92 2E
PLAINESTYLE KANE SUNLIGHT	EX 2E
PLAINESTYLE MODULO SUNSTAR	TB-86
PLAINESTYLE DRYDEN CHIPS	TB-86
PLAINESTYLE ALLIGATOR GOLD	TB

## FERME DE LA ROUTE INC.

<u>SAINTE-AGATHE-DE-LOTBINIÈRE</u>	418 599-2795
DE LA ROUTE DANKA DELTA	TB-88
DE LA ROUTE EMILYNE MOGUL	TB-87
DE LA ROUTE NAYA ALVAREZ	TB-86
DE LA ROUTE JASLYN LUSTER	TB
DE LA ROUTE LOZANA COFFEE	TB
DE LA ROUTE LOZA LOYALTY	TB
DE LA ROUTE LEVI LELAND	TB

## FERME DEMERS ET ASSOCIÉS INC.

<u>LECLERCVILLE</u>	819 292-2835
LECLERCVALE MINIMELY GOLDCHIP	EX 3E
DUPORTAGE SUMMERDAY GLOIRE	TB-88
ALASKA BLOOMFIELD VANITY	TB-86

## FERME DEMERS ET FILS INC.

<u>SAINTE-GILLES</u>	418 888-3249
HENRIVALE PETTE MERCHANDISE	TB-88
HENRIVALE MOUSE CONFIDENT	TB
HENRIVALE WIPEL CONFIDENT	TB
HENRIVALE NIKALI CONFIDENT	TB
HENRIVALE SIBI IMPRESSION	TB

## FERME DENIS ET LOUISE DION SENC

<u>SAINTE-FRANÇOISE</u>	418 475-6703
DENLOU ADAGIO P ADICTIONNE	TB 1 <sup>er</sup> veau
DERIC MANHATTAN MAGELIANNE	TB 1 <sup>er</sup> veau
DERIC B52 FILIORA	TB-87
DENLOU GARCON GABRIELLE	TB

## FERME DESCAM INC.

<u>SAINTE-CROIX</u>	418 926-2049
DESCAM ALBATOR RYSETTE	EX 4E
DESCAM LAUTRUST FLORIDA	TB-86
DESCAM VICTOR BASMA	TB-86
AROLINE DEMPSEY LUCKY	TB
DESCAM BUMBLEDORE IMAGA	TB



# Des résultats magnifiques dans Lotbinière !!!



## FERME DES FRÈRES CHAREST

<b>DOSQUET</b>	<b>418 575-7100</b>
CABRIOLAIT JETT AIR ROLL	EX
CABRIOLAIT EPIC ATLAS	TB-88
FRERESCHAREST LINEMAN YANKIES	TB-88
FRERESCHAREST BLOOMFIELD KOALA	TB-86
CABRIOLAIT EPIC BAGHEERA	TB
FRERESCHAREST HOTSPIRING OVALIE	TB
FRERESCHAREST UNIX PRETZEL	TB
FRERESCHAREST REGGAE SOPHIA	TB
FRERESCHAREST IMPRESSION WENDY	TB

## FERME DES PIGNONS BLEUS INC.

<b>ISSOUDUN</b>	<b>418 728-4754</b>
PIGNONS-BLEUS LAURIE RUBICON	EX-91 2E
PIGNONS-BLEUS PALOMY DEMPSEY	EX-91 2E
PIGNONS-BLEUS RAPHY EXPANDER	EX 3E
PIGNONS-BLEUS SIRENE IMPRESSIO	EX-91
PIGNONS-BLEUS QUIRAT GOLD CHIP	EX
PIGNONS-BLEUS REBEL MAIN TIME	EX
PIGNONS-BLEUS LAUMIE DELTA	EX
PIGNONS-BLEUS DANYA CHIEF	TB-86 1 <sup>er</sup> veau
PIGNONS-BLEUS SHERRY CHIEF	TB-86 1 <sup>er</sup> veau
PIGNONS-BLEUS ETOILE CHIEF	TB 1 <sup>er</sup> veau
PIGNONS-BLEUS LAUPAMA MIRAND	TB 1 <sup>er</sup> veau
PIGNONS-BLEUS DALLY DRAGONHEAR	TB-88
PIGNONS-BLEUS PAULA DELTA	TB-88
PIGNONS-BLEUS NORA LANDSLIDE	TB-88
OCONNORS BAMBI BIG KAHUNA	TB-87
PIGNONS-BLEUS SHANNA CHIEF	TB-87
PIGNONS-BLEUS CLARA LANDSLIDE	TB-87
PIGNONS-BLEUS FRANCY THUNDER	TB-87
PIGNONS-BLEUS LILAS D-LAMBDA	TB-86
PIGNONS-BLEUS BEAUTY SIDEKICK	TB
PIGNONS-BLEUS HEIDI KING-DOC	TB
PIGNONS-BLEUS NOEMIE CHIEF	TB

## FERME DESGUY INC.

<b>SAINT-AGAPIT</b>	<b>418 569-4436</b>
OCONNORS MASERATI BA 2138	TB-86
DESGUY PARACHUTE PATSY	TB
KAWARTHA PORTER DAWN	TB
VOGUE SUMMER SIZZLER-PP	TB

## FERME DU DOC INC.

<b>SAINTE-CROIX</b>	<b>418 455-1873</b>
DUDOC SUPERMAN SOMNANBULE	EX-91 3E
DUDOC CASPER ORGANITE	EX
DUDOC SPEEDUP OXYDATION P	TB 1 <sup>er</sup> veau
DUDOC ROBSON METAPHYSE P	TB-88
DUDOC CAPITAL ORIENTATION P	TB-87
KYVIE ESCALATE BIZOU	TB-87
DUDOC LIMELIGHT ATROPINE	TB-87
DUDOC CH SIDE EFFECT P	TB-86
DUDOC RIV SOMMALIEN	TB-86
KYVIE CASPER PICHNOTTE	TB
DUDOC SKYWALKER OR ORGANA P	TB

## FERME ÉDRIPHANIEL INC.

<b>LOTBINIÈRE</b>	<b>418 796-2358</b>
EDRIPHANIEL ALONZO EMBER	EX 3E
EDRIPHANIEL TOTEM LYLIA	TB 1 <sup>er</sup> veau
EDRIPHANIEL HOUSE ABELIA	TB-87
EDRIPHANIEL DELTA FINCA	TB-86
EDRIPHANIEL OSCAR LILIA	TB
EDRIPHANIEL JEDI RAY	TB
EDRIPHANIEL MONTROSS LYANNA	TB
EDRIPHANIEL DELTA KITTIE	TB
EDRIPHANIEL KINGPIN NAYA	TB
EDRIPHANIEL BASIC SARALY	TB

## FERME ÉTIENNE GARON INC.

<b>SAINT-NARCISSE-DE-BEAURIVAGE</b>	<b>418 475-4131</b>
GAROLINE PENTAGON KARLE	TB-87

## FERME G. F. JOLICOEUR ET FILS INC.

<b>SAINT-GILLES</b>	<b>418 888-3582</b>
G F F SHERRA THOREAU	EX
G F F MARLLY LIGHTHOUSE	TB-88
ROGERST MILKTIME SONARA	TB

## FERME GAIMO INC.

<b>SAINT-AGAPIT</b>	<b>418 888-3674</b>
GAIMO INVESTOR TUPY	EX 3E
GAIMO DUMBLEDORE LAURE	EX
GAIMO UPRIGHT ENI	TB-88
GAIMO DEALMAKER MOREEN	TB-87
GAIMO LIVEWIRE LILIANNA	TB-87
GAIMO APTITUDE TOULOUSA	TB-86
GAIMO POSITIVE BENNY	TB
GAIMO UNIX TULIE	TB

## FERME GILLUBERT INC.

<b>LECLERCVILLE</b>	<b>819 292-2791</b>
GILLUBERT HIGH OCTANE MAGGY	EX-91 4E
GILLUBERT ADVANCE MADYSON	EX-91 3E
DROLIE MERIDIAN DELILAS	EX 3E
GILLUBERT IMPRESSION GABRIELLA	EX 4E
GILLUBERT LIGHTHOUSE LAURYNA	EX
GILLUBERT ALLIGATOR SISI	TB 1 <sup>er</sup> veau
GILLUBERT ACTUALLY AKILA	TB 1 <sup>er</sup> veau
GILLUBERT BARDO DORA	TB-88
GILLUBERT MUSKETEER ZELLY	TB-86
DESNETTE DIVA BARDO	TB
GILLUBERT DARWIN GEMMA	TB
GILLUBERT ALLIGATOR KATINA	TB
GILLUBERT APTITUDE MOUFASSA	TB

## FERME GROLIER INC.

<b>LOTBINIÈRE</b>	<b>418 796-2217</b>
GROLIER AVATAR ISLANDE	TB-88
GROLIER SWINGMAN-RED JUJUBE	TB-87
GROLIER LITTLETON SRILANKA	TB-86
GROLIER EUCLID SELENA	TB-86
GROLIER GALAPAGOS SYMBOLE	TB
GROLIER GALORE CONSENSUS	TB
GROLIER GALAHAD STELLA	TB
GROLIER SUPERMAN ROSE	TB
GROLIER KEYSTONE IRIS	TB
GROLIER PRACTICAL RADY	TB

## FERME GUIMONDALE INC.

<b>SAINT-ÉDOUARD-DE-LOTBINIÈRE</b>	<b>418 796-2335</b>
GUIMONDALE CHIEF JUNE	TB 1 <sup>er</sup> veau
GUIMONDALE DEMPSEY ACAPELA	TB 1 <sup>er</sup> veau
GUIMONDALE CHIEF DUSTY	TB
GUIMONDALE KNOX MAIKA	TB
GUIMONDALE CALLEN MALIBU	TB

## FERME GUIMONNIÈRE INC.

<b>LECLERCVILLE</b>	<b>819 292-3331</b>
GUIMONNIÈRE LAUTRUST LADY DY	TB-87
GUIMONNIÈRE CONTROL BRITANY	TB-87
GUIMONNIÈRE RAGER CHILL	TB

## FERME IMARO SENC

<b>DESCHAILLONS</b>	<b>819 292-2604</b>
IMARO LUMINA AKITO RED	EX-91 2E
IMARO LIMONETTE STONEWALL	EX 3E
IMARO KASSY CREST	EX 2E
IMARO KANDIE BANDARES	EX
IMARO AMARETO RAGER RED	EX
IMARO LIMONCELLO REEVE RED	TB-88
IMARO PETY RAGER RED	TB-87
IMARO VESTIGA LAUTRUST	TB-87
IMARO KAYTLEEN HASHTAG	TB-87
IMARO KIMBO RAGER	TB-86
IMARO GOUDA MOEMONEY	TB
IMARO CRUSTY LUSTER P	TB

## FERME J. N. BRETON ET FILS INC.

<b>SAINT-PATRICE-DE-BEAURIVAGE</b>	<b>418 596-2738</b>
CRAIG EXPANDER SUNSET	EX
CRAIG HIGH OCTANE LOULOU	EX
CRAIG SENDER DELICIA	EX
CRAIG KINGDOC DESING	TB 1 <sup>er</sup> veau
CRAIG TOTEM REESIE	TB 1 <sup>er</sup> veau
CRAIG ALLIGATOR DECIBELLE	TB-87
CRAIG EXPANDER ROYAL	TB-86
CRAIG DOC ROSANNE	TB

## FERME JUSTE O LAIT

<b>SAINT-ÉDOUARD-DE-LOTBINIÈRE</b>	<b>418 796-2187</b>
JUSTE O LAIT DOORMAN INTENSE	EX-91
JUSTE O LAIT IMPRESSION LOU	TB-88
JUSTE O LAIT MRJOHNSON KARELL	TB-87
JUSTE O LAIT GOLD CHIP LERGITE	TB-87
JUSTE O LAIT HIGH OCTANE MIME	TB-86
JUSTE O LAIT UNIX MIDGET	TB-86
JUSTE O LAIT MRJOHNSON LILIANE	TB
JUSTE O LAIT SIDEKICK NIKITA	TB
JUSTE O LAIT UNIX NAFISSATOU	TB
JUSTE O LAIT SUDEKICK NOVA 2.0	TB

## FERME LABARONNE INC.

<b>JOLY</b>	<b>418 415-0744</b>
BIRONDALE BOMBERO AUREE	TB-86
BIRONDALE ARCO RUSALIE	TB

## FERME LAIT CHAREST INC.

<b>SAINT-FLAVIEN</b>	<b>418 728-2769</b>
GHIBOIS DAPHNEE SALT	TB-87
GHIBOIS VICTORY BRODEUR	TB-87
GHIBOIS CLOCHETTE UNIX	TB



# Des résultats magnifiques dans Lotbinière !!!



## FERME LAITHAMEL

<u>SAINT-ÉDOUARD-DE-LOTBINIÈRE</u>	418 809-8194
RAYON D'OR UNSTOP SKYPFINE	TB-87

## FERME LAITIÈRE JONIEL INC.

<u>LECLERCVILLE</u>	819 292-3188
JONIEL AIRBORNE KALISSE	EX 3E
JONIEL ROSELILAS LINEMAN	EX 2E
JONIEL FOOTPRINT IVANKA	TB-86
JONIEL LIGHTHOUSE DORISSE	TB
JONIEL ARDOR PIVOILE	TB
JONIEL ARDOR KALYANE	TB
JONIEL LAUTRUST FICELLE	TB
JONIEL APPLICABLE VISOU	TB
JONIEL FARWELL RUBARBE	TB

## FERME LAITIÈRE MATHILDE INC.

<u>SAINT-ÉDOUARD-DE-LOTBINIÈRE</u>	418 796-2870
MATILDE POLAROID DEL	TB 1 <sup>er</sup> veau
MATILDE FARWELL ROSELA	TB-86

## FERME LAITIÈRE MOREAU INC.

<u>SAINT-FLAVIEN</u>	418 728-2678
MOREAU PARACHUTE BISTROL	TB-86
MOREAU PARACHUTE REXION	TB
MOREAU LICORICE AMARULA	TB

## FERME LAITIÈRE STECY INC.

<u>SAINT-ÉDOUARD-DE-LOTBINIÈRE</u>	418 796-2550
STECYA DRAGONHEART JENNY	TB-87
STECYA EPIC IBELLA	TB-86
STECYA EPIC IMAYA	TB
STECYA IMPRESSION ICECREAM	TB
STECYA FEATURE JIJI	TB
STECYA REAL KOKINE	TB
STECYA TAMPA KASSIE	TB

## FERME LAIT'XPRESSO INC.

<u>JOLY</u>	418 415-4791
LAITXPRESSO MOLIERE JOS	TB-86 1 <sup>er</sup> veau
LAITXPRESSO REDCARPET PAYNE	TB 1 <sup>er</sup> veau
LAITXPRESSO ALCOVE JU	TB-87
LAITXPRESSO ALBUM BOOP TW	TB
LAITXPRESSO KANE DANET	TB

## FERME LAMY SENC

<u>FORTIERVILLE</u>	819 692-1985
LAMY STAMKOS ANGY	TB 1 <sup>er</sup> veau
MAYCRIDAN APPS PRECIOUS	TB-87
MAYCRIDAN GEMSTONE FELICITE	TB

## FERME LARIGYBER INC.

<u>SAINT-NARCISSE-DE-BEAURIVAGE</u>	418 475-4536
LARIGYBER EPOXY ELLY	TB 1 <sup>er</sup> veau
LARIGYBER KEYSTONE DALLY	TB-86
LARIGYBER PROSPEROUS TYDIA	TB-86
LARIGYBER OCTOBERFEST FESTY	TB
LARIGYBER PERFORMER P PRALINE	TB
LARIGYBER PARACHUTE PATTLY	TB
LARIGYBER REDCARPET RUDY	TB
LARIGYBER REDCARPET MURYELLE	TB
LARIGYBER HORIZON DELL	TB
LARIGYBER IMPERIAL PRETTY	TB

## FERME LAURIER LABRECQUE ET FILS INC.

<u>SAINT-BERNARD</u>	418 475-6462
FAJOBEC COPIOUS FABIENNE	TB
FAJOBEC MIAMI PATCHOU	TB

## FERME LEMAYENNE INC.

<u>LOTBINIÈRE</u>	418 796-2121
LEMAYENNE CINDERDOOR ORLANDO	EX 3E
LEMAYENNE INVESTOR VOLTIGE	EX
LEMAYENNE IMPRESSION ELFE	TB-87
LEMAYENNE MODULO VALCO	TB
LEMAYENNE LINEMAN FRAISINETTE	TB
LEMAYENNE DARWIN ARTICPOWER	TB
LEMAYENNE MIAMI MASTERCHEF	TB

## FERME LEMERY INC.

<u>LECLERCVILLE</u>	819 292-2267
LEMERY JEDI JYJV	TB-87
LEMERY RANSOM BIANKA	TB-86
LEMERY WATSON TILEC	TB-86
LEMERY ROCKSTAR IRISSETTE	TB
LEMERY AVALINO JESSA	TB
LEMERY RAPTURE DIDI	TB
LEMERY RAPTURE PIQUE	TB
LEMERY FREEZE ROSE	TB

## FERME LORKA (2014) INC.

<u>SAINTE-CROIX</u>	418 926-3033
SWISSBEC POWERBALL ELLA	EX 4E
LORKA KING DOC PERLINA	TB 1 <sup>er</sup> veau
LORKA LAMDBA SELIMA	TB 1 <sup>er</sup> veau
LORKA IMPRESSION PETANE	TB-88
SWISSBEC PINNACLE AMARULA	TB-88
STECROIX GLORTY LIGHT MY FIRE	TB-87
LORKA RUBELS MYSTERY	TB-86
LORKA CHALLENGER SENSATION	TB
LORKA LAMBDA PERLE	TB

## FERME LUGA SENC

<u>SAINTE-NICOLAS</u>	418 831-3517
LUGINIERE BRENDAN ROSELINE	EX
LUGINIERE OTTO RIDETTE	TB-86 1 <sup>er</sup> veau
LUGINIERE DOC ROSYNETTE	TB 1 <sup>er</sup> veau
LUGINIERE DUKE DORA	TB 1 <sup>er</sup> veau
LUGINIERE CHIEF DIME	TB 1 <sup>er</sup> veau
ALL-INN DENVER JACKPOT	TB-88
LUGINIERE CALVADOS ROSSTECK	TB-88
NEMESIS MODESTY ARTEMIS	TB-87
LESPLAINES ACCELERATOR VIVA	TB
LUGINIERE POWERBALL LOUPMARINE	TB
LUGINIERE THELUX ROCKGIRLY	TB
LUGINIERE SIDEKICK SHEZEL	TB

## FERME LYONNAIS ET FILS SENC

<u>SAINTE-FRANÇOISE</u>	819 287-4349
MARINEAU JACEY 3040	TB-86

## FERME M. R. LAROCHELLE INC.

<u>SAINT-NARCISSE-DE-BEAURIVAGE</u>	418 475-5430
LACFRASER MCCUTCHEN MARINE	EX-92 2E
LACFRASER MCCUTCHEN SUMMER	EX 2E
LACFRASER KINGBOY CHELSEA	EX
LACFRASER LAMBDA SATIN	TB-86 1 <sup>er</sup> veau
LACFRASER LAMBDA STANLEY	TB-86 1 <sup>er</sup> veau
LACFRASER DOC STELLA	TB-86 1 <sup>er</sup> veau
LACFRASER CHIEF MELODY	TB 1 <sup>er</sup> veau
LACFRASER PERFECT HAVANA	TB 1 <sup>er</sup> veau
LACFRASER KING DOC MISS	TB-87
LACFRASER KING ROYAL SHIRLEY	TB-86
LACFRASER LIGHT MY FIRE APPLE	TB-86
LACFRASER SILVER GLENN	TB
LACFRASER LIGHT MY FIRE AUDI	TB

## FERME MALBROOK

<u>SAINTE-GILLES</u>	418 888-3112
M A L B MERLOT DARZAZA	TB-86
M A L B GEMSTONE POLLA	TB

## FERME MARCOUX ET FILS INC.

<u>SAINTE-SYLVESTRE</u>	418 389-5970
DEROSSIGNOL DIRECTION DALIA	EX-92 4E
DEROSSIGNOL REDCARPET MARY	TB 1 <sup>er</sup> veau
FRAELAND FUEL EDELWEISS	TB-87
DEROSSIGNOL DRYDEN AMORY	TB

## FERME MARIERRE INC.

<u>LOTBINIÈRE</u>	418 796-2738
MARIERRE MOUSTAKI CONVERSE	TB-86
MARIERRE MERLOT MAZDA	TB-86
MARIERRE LEEROY POSTICHE	TB

## FERME MARTY

<u>SAINTE-AGATHE-DE-LOTBINIÈRE</u>	418 599-2754
CREEK HOME DB LUST	TB-87
DONY TESSA DRYDEN	TB-86
LAQUEBICOISE HIRO	TB

## FERME MIRÉAN INC.

<u>LECLERCVILLE</u>	819 292-2619
MIREAN CABRIOL DECODEUR	TB-88
MIREAN CONTROL CROUSTADE	TB-87
RICAGRI RUMMY OPLY	TB-86
MIREAN BREWMASTER TIRENARD	TB-86
MIREAN DRASTIC KIWI	TB

## FERME NORJEN INC.

<u>LOTBINIÈRE</u>	418 796-2403
NORJENCE LAUTRUST BRILLUST	TB-87
NORJENCE PARACHUTE PARALA	TB

## FERME O. P. TURGEON INC.

<u>SAINTE-FLAVIEN</u>	418 728-2615
TURGEOISE IMPRESSION Lyla	TB-86
TURGEOISE MOVIEINK PASTRAMI	TB
TURGEOISE NUMERO UNO DOMINO	TB
TURGEOISE BLUFF NIKITA	TB





# Des résultats magnifiques dans Lotbinière !!!



**FERME OURSTEAM INC.**  
SAINT-FLAVIEN 418 928-4975  
ROTALY ALLIGATOR HILARY TB 1<sup>er</sup> veau

**FERME PARISO INC.**  
PARISVILLE 819 292-1390  
PARISO EPIC DOONE EX-93 2E  
PARISO BRETT LIVE EX-91 4E  
MS ARMANI LEGACY EX-91 4E  
PARISO SEAVER LOVELY EX 6E  
PARISO THOREAU ELSY EX 2E  
PARISO LMF LIGHT EX  
PARISO MONTROSS FROSTY EX  
PARISO KING DOC LENNA TB 1<sup>er</sup> veau  
PARISO THOREAU FLIP TB 1<sup>er</sup> veau  
PARISO HELIX LOUKA TB 1<sup>er</sup> veau  
PARISO THOREAU FABULOUS TB-88  
PARISO SEABISCUIT LATINO TB-88  
PARISO MONTROSS LOLIPOP TB-87  
PARISO SEABISCUIT FROUFROU TB-86  
PARISO IMPRESSION LANA TB-86  
PARISO BREW LOOK AT ME TB-86  
PARISO LUMINEER FITNESS TB  
PARISO KING ROYAL VICTORIA TB  
PARISO SEABISCUIT LAPLAYA TB

**FERME PARKHURST INC.**  
SAINT-PATRICE-DE-BEAURIVAGE 418 596-2031  
PARKHURST CARMELLO MAEKA EX 3E  
PARKHURST MONTROSS NITA EX 2E  
PARKHURST UNIX MAKILA EX 2E  
PARKHURST UNIX NEWJERSEY EX  
PARKHURST DOC NELLOU TB 1<sup>er</sup> veau  
PARKHURST IMPRESSION MALORY TB-88  
PARKHURST LMF MAELA TB-86  
PARKHURST CHARM BIRMANIE TB 86  
PARKHURST RENOWN SUMI TB  
PARKHURST RANDALL LIPSYL TB

**FERME PAT-D'OURS INC.**  
SAINT-FLAVIEN 418 728-5175  
REDVIEW IMPRESSION ROUTINE EX-91 2E  
ROYALWATER LILAC EX  
LEOCEL LAMBDA MANDLI TB 1<sup>er</sup> veau  
PAT-D'OURS RUBICON SCARLET TB 1<sup>er</sup> veau  
PAT-D'OURS LAMBDA LOLA TB 1<sup>er</sup> veau  
PAT-D'OURS KING DOC KAYLA TB 1<sup>er</sup> veau  
RAYON D'OR DELTA DARLING TB-87  
PAT-D'OURS UNIX TURTLE TB-87  
PAT-D'OURS LAMBDA INDIANNA TB-86  
PAT-D'OURS RUBICON SUNSET TB-86

**FERME PETITSULT SENC**  
SAINTE-CROIX 418 926-2619  
PETITSULT BEEGEES SILK TB-87  
PETITSULT PRETENDER BIGOUDI TB  
STECROIX KIFATA SEABISCUIT TB

**FERME PHILO INC.**  
SAINTE-SOPHIE-DE-LÉVRARD 819 288-5458  
CARON SCARLET DRASTIC TB-86  
PHILO PARACHUTE DORVAL TB-86  
PHILO NUMERO UNO MARYLIE TB  
PHILO MATHOU AURELIE TB  
PHILO MATHOU THALIE TB  
PHILO DARWIN RINA TB

**FERME PIERRICHE INC.**  
SAINT-APOLLINAIRE 418 881-2476  
PIERRICHE GOLD CHIP ELITE EX-92 3E  
PIERRICHE LINEMAN DAILIA EX  
PIERRICHE LINEMAN SAPHIR EX  
PIERRICHE BEEMER ELYSEE EX  
PIERRICHE DELTA ZOE EX  
PIERRICHE MITCHELL FANTASY TB 1<sup>er</sup> veau  
PIERRICHE EPIC TESLA TB-87  
PIERRICHE THOREAU DAISY TB-87  
PIERRICHE 1ST GRADE AMAZE TB-87  
PIERRICHE ARMY STELLA TB-87  
PIERRICHE BROKAW RAINBOW TB  
PIERRICHE UNIX MUSKOL TB  
PIERRICHE 1ST GRADE EXCELLENCE TB  
PIERRICHE DUKE MARILOU TB  
PIERRICHE KINGPIN HEATHER TB

**FERME R. CHAREST ET FILS INC.**  
DOSQUET 418 728-1856  
DESCHA AGATHE CARDINALS TB  
DESCHA VICTO MARINE TB  
DESCHA CAPS ALLIGATOR TB

**FERME R. THERRIEN ET FILS INC.**  
SAINT-SYLVESTRE 418 596-2965  
RAYPIEN CHIEF PHYLLIE EX 2E  
RAYPIEN CONTROL GREEN EX-92  
RAYPIEN CONTROL RAE EX  
RAYPIEN TONKA JANICE EX  
RAYPIEN LAMBDA EDEN TB-86 1<sup>er</sup> veau  
LESPERRON DIAMONDBACK SANDRA TB 1<sup>er</sup> veau  
RAYPIEN UNIX GUILD TB 1<sup>er</sup> veau  
RAYPIEN SIDEKICK HOTLINE TB 1<sup>er</sup> veau  
RAYPIEN ALLIGATOR DALIA TB 1<sup>er</sup> veau  
RAYPIEN CONTROL CARRY TB-88  
LEHOX SIDEKICK VOLTIGE TB-88  
RAYPIEN ALLIGATOR BALY TB-87  
RAYPIEN HIGH HOLLY TB-86

**FERME RAH-MIE INC.**  
ISSOUDUN 418 728-4150  
RAH-MIE MERLOT ARDENE TB

**FERME RENADO**  
SAINT-ANTOINE-DE-TILLY 418 886-2987  
RENADO PHANTOM KACA TB 1<sup>er</sup> veau  
RENADO SARGEANT OUIMADAME TB-87  
RENADO DRAGONHEART POINTU TB-86  
RENADO LITTLETON JETEM TB  
RENADO SARGEANT RAISIN TB  
RENADO FRAZZLED PERILLEUSE TB  
RENADO DELTA BOWAIRE TB

**FERME RICAGRI INC.**  
LECLERCVILLE 819 292-2153  
RICAGRI HOTLINE TAWII EX-91 2E  
RICAGRI DOORMAN SALIK EX  
RICAGRI COMMANDER MALLA EX  
RICAGRI LAUTRUST ABELLA EX  
RICAGRI BRIDGESTONE TASLY TB 1<sup>er</sup> veau  
RICAGRI BLUECHIP PAWII TB 1<sup>er</sup> veau  
RICAGRI BLOOMFIELD GAILLA TB-88  
RICAGRI IMPRESSION GOLD TB-88  
BEAUCOISE ALTAMONTOYA POPEYE TB-87  
RICAGRI THE LUX AIMY TB-87  
RICAGRI YAMASKA POLY TB-86  
BEAUCOISE ALTALIAISON PANZANI TB-86  
RICAGRI SILVER LUTALY TB-86  
RICAGRI LINEMAN MALICE TB-86  
RICAGRI DOC PRESTIGE TB-86  
RICAGRI P CLEARCUT DARDY TB  
RICAGRI CARDINALS BIOTY TB  
RICAGRI DIRECTOR MINI TB

**FERME RITER 2010 INC.**  
SAINT-SYLVESTRE 418 596-2986  
RITER ENTIRE NORMA EX 2E  
RITER DELTA MAGDALEN EX 2E  
RITER TOTEM ARGENTINE TB 1<sup>er</sup> veau  
RITER FUEL MANDIBULE TB-87  
RITER BIGGIE FERTILINE TB-87  
RITER DELTA MANDELLE TB-87  
RITER PARACHUTE BANANA TB-86  
RITER RIPROAR IZIA TB  
RITER DEREK ALANA TB  
RITER DUKE CELESTINNE TB

**FERME ROUGETTE INC.**  
SAINT-NICOLAS 418 580-7939  
CREEK HOME UNIX SNOWSTORM EX-93  
DANIVIER DRAKE FLORALIE EX  
MONTEN JACKIE HOTSPOT TB-86 1<sup>er</sup> veau  
ROUGETTE ARIZONA UNGAVA TB 1<sup>er</sup> veau  
FRANKSTYLE LIGHTFIRE LIKELYRAE TB 1<sup>er</sup> veau  
JM VALLEY CRUSHTIME LYA TB-89  
ROUGETTE BREWIN FLAVIE TB-87  
ROUGETTE IMPRESSION BEYOND TB-87  
ROUGETTE DELTA DALIA TB-87  
KNONDAULE VERY MUDDY TB-87  
JEANLU UNSTOPABULL DIXIE RED TB-86  
BLONDIN ALTITUDE LIANE-RED TB-86  
LUGNIERE AMERICA FIREBALL TB  
ROUGETTE UNSTOPABULL CONTINE TB  
ROUGETTE UNSTOPABULL NOIRETTE TB  
FRANKSTYLE UNSTOP RIXIE RAE TB

**FERME ROUMER INC.**  
PARISVILLE 819 292-3247  
ROUMER DEMPSEY MAGICK EX-93 7E  
ROUMER WISTY TB-88  
ROUMER REFLECTOR LEA TB-86  
ROUMER MONTY LOVE TB-86  
ROUMER BASIC TCHOUBI TB-86  
ROUMER SIMPLICITY P STARFIRE TB





# Des résultats magnifiques dans Lotbinière !!!



## FERME ROUSSETTES

<u>LECLERCVILLE</u>	819 292-3491
DUPORTAGE DRYDEN GALAXY	EX
DUPORTAGE ETESIAN IOWA	TB 1 <sup>er</sup> veau
DUPORTAGE SMURF ESERALDA	TB-88
DUPORTAGE FAIRVIEW HAVANA	TB-88
LONGALLEY SAMUELO ROYAL	TB-87
DUPORTAGE SALUKI HIGHWAY	TB-86
LONGALLEY DESERT ANIKA	TB-86
LONGALLEY BREKEM FINA	TB-86
DUPORTAGE CONFIDENT HARMONICA	TB
DUPORTAGE IMPERIAL HALLOWEEN	TB
LONGALLEY IMPRESSION ESTHER	TB

## FERME ST-GEORGES ET FILS

<u>SAINT-PATRICE-DE-BEAURIVAGE</u>	418 596-2937
PRINCIPALE KINGBOY AMINA	TB 1 <sup>er</sup> veau
PRINCIPALE MODULO NIKITA	TB-87
PRINCIPALE LIVING GISELE	TB

## FERME SERJEAN INC.

<u>SAINT-ÉDOUARD-DE-LOTBINIÈRE</u>	418 703-0504
SERJEAN SUPERMAN SHERLEY	TB-87
SERJEAN TOPNOTCH CHARLIE	TB
SERJEAN PRETENDER MERCY	TB

## FERME SYLVESTIVALE INC.

<u>SAINT-SYLVESTRE</u>	418 596-3113
SYLVESTIVALE DIMITRI CASHMIRE	EX 2E
SYLVESTIVALE LUSTER SAFIR	TB

## FERME YMART

<u>SAINTE-AGATHE-DE-LOTBINIÈRE</u>	418 599-2800
CAMYJO CONFIDENT JUJUBE	TB-86

## FRANKSTYLE HOLSTEIN INC.

<u>SAINT-ÉDOUARD-DE-LOTBINIÈRE</u>	418 999-7146
PIERSTEIN ARMANI JULIE	EX-92 4E
FRANKSTYLE APPLE CRISP JUNE	EX-93
FRANKSTYLE APPLE CRISP ELSA	EX
FRANKSTYLE MIRAND LIKELY RAE	TB 1 <sup>er</sup> veau
FRANKSTYLE ACRISP LORENA RAE	TB-87
FRANKSTYLE ARTIST BALLY	TB-87

## FRÉDÉRIC DUBOIS

<u>LAURIER-STATION</u>	418 956-5602
FIREBURGER LOTUS MAGALIE	EX-91 2E
D-RAY SEABISCUIT BEATRICE	EX-91

## FRÉDÉRIC DUBOIS

<u>LAURIER-STATION</u>	418 956-5602
<u>FERME LUGA SENC</u>	
<u>SAINT-NICOLAS</u>	418 831-3517
JOLIBOIS SARAH KINGBOY	EX
FIREBURGER DOUGLAS VIRUS	TB-87 1 <sup>er</sup> veau
FIREBURGER MASTER SARAMAUDE	TB-86 1 <sup>er</sup> veau
LUGINIERE HOTLINE SARACOUT	TB-87
LUGINIERE UNSTOPABUL VALENTINE	TB-87

## GUIMOND GOURDE

<u>SAINT-NARCISSE-DE-BEAURIVAGE</u>	418 475-6625
GOURDE JETT AIR FINYL	EX 2E
GOURDE COCPIT CAPRI	TB 1 <sup>er</sup> veau
GOURDE PRAGMATIC CUMIN	TB 1 <sup>er</sup> veau
GOURDE FUEL COATICOOK	TB 1 <sup>er</sup> veau
GOURDE DISTANCE AUDREY	TB-87
GOURDE MODULO ALYSSON	TB-86
GOURDE HORIZON BOMBAY	TB
GOURDE LOGIN BAHAMAS	TB

## HENRI R. MARTINEAU

<u>SAINTE-AGATHE-DE-LOTBINIÈRE</u>	418 599-2286
DELASOURCE CABRIOL ANNAKIM	TB

## JACQUES R. BÉDARD

<u>SAINTE-CROIX</u>	418 926-2250
DUPIRATE INCREDIBULL GLORICAKY	TB-87

## KEAVEN PAYEUR

<u>ISSOUDUN</u>	581 984-5509
PEGGY BOAST-ET ROSE	TB 1 <sup>er</sup> veau
DELESTRIE MVP GENESIS	TB-87
SWISSBEC-I SKYWALKER TANYELI	TB-87
PEGGY ALBUM 7208	TB
PEGGY DUMBLEDORE 7211	TB

## KYVIE HOLSTEIN INC.

<u>SAINT-ANTOINE-DE-TILLY</u>	418 886-2551
KYVIE HURST LICHETTE	EX-92 2E
KYVIE CARNIVAL WATATATOW	EX
KYVIE CHALET PATATEDOUCE	TB 1 <sup>er</sup> veau
KYVIE CASPER LICHEUSE	TB-88
KYVIE THOREAU CHARMANTE	TB-87
KYVIE ESCALATE BIZOU	TB-87
KYVIE CHARGER LENTE	TB-87
KYVIE CASPER PICHNOTTE	TB
KYVIE MOEMONEY JLAII	TB

## LES ÉLEVAGES BEAUBI ET FILS INC.

<u>SAINT-PATRICE-DE-BEAURIVAGE</u>	418 596-2445
BEAUBI ACTUALLY LILLY	EX 3E
BEAUBI EAGLE DENISE	EX
BEAUBI LOGISTICS LOLY	TB 1 <sup>er</sup> veau
BEAUBI DURAN DUTTY	TB-87

## LOUISE BLANCHET

<u>PARISVILLE</u>	819 293-6273
<u>MATHIEU BLANCHET</u>	
<u>PARISVILLE</u>	819 292-2409
MILIBRO TATOO ROSELETICIA	TB-86 1 <sup>er</sup> veau

## MARTIN BERGERON

<u>SAINT-ANTOINE-DE-TILLY</u>	418 886-2326
BERGICEL SHOTTLE BARBARA	EX-91 8E
BERGICEL UNIX ARABICA	EX-91
BERGICEL DOC AMIDALE	TB-86 1 <sup>er</sup> veau
BERGICEL RESPECT YERARCHIE	TB 1 <sup>er</sup> veau
BERGICEL AGENT GLAMOUR	TB-88
BERGICEL JACKPOT PARTY	TB-87
BERGICEL JORDY MOUSIQUE	TB-86
BERGICEL PORTER FETA	TB

## MARYLÈNE MARTINEAU

<u>SAINTE-AGATHE-DE-LOTBINIÈRE</u>	418 599-2479
MARINEAU ELY SILVER	TB-87

## MICHEL ET STEVE DESROCHERS

<u>SAINT-FLAVIEN</u>	418 728-3471
HOSTEVE THE LUX LOSTER	TB 1 <sup>er</sup> veau
HOSTEVE WINDBROOK EDEN	TB-88
HOSTEVE BARMAN LAVADA	TB-86
HOSTEVE LANIE	TB-86
HOSTEVE RONALD LEITY	TB
HOSTEVE DARWIN LINELLE	TB

## NEMESIS HOLSTEIN

<u>SAINT-FLAVIEN</u>	418 728-3242
DUDOC CASPER ORGANITE	EX

## RONCEL INC.

<u>SAINTE-AGAPIT</u>	418 888-3620
RONCEL APPS DOMINA	TB

## WILLROY HOLSTEIN INC.

<u>LOTBINIÈRE</u>	418 271-5982
STECROIX GLORMILLE BARITONE	EX
FRANKSTYLE MIRAND P BLANCHE	TB 1 <sup>er</sup> veau
EASTRIVER FRANCISCO BRAVA 640	TB-87
WILLROY DOORMAN BRINA	TB-86
KAROLSTEIN REDHOT RAGER	TB
ELKFARM CECILE	TB
POUETTE C SUITE CINDY	TB
WILLROY LAUTRUST LEEANE	TB





*Félicitations à  
tous les participants !*

### Coupe des éleveurs

1. BELFAST HOLSTEIN INC. / 18 pts
2. FERME CANSUISSE INC. / 11 pts
3. FERME PARKHURST INC. / 9 pts



### Grande Championne

CANSUISSE ONEGA IMPRESSION | Ferme Cansuisse inc.

### Championne de réserve

BELFAST SIDEKICK FANTASIA | Belfast Holstein inc.

### Mention honorable

PARKHURST FITZ IPOD | Ferme Parkhurst inc.

# Coupe des éleveurs



RAYPIEN ALLIGATOR DALIA | Ferme R. Therrien et fils inc.

### 1<sup>re</sup> Lactation

(18 sujets présentés)

1. RAYPIEN ALLIGATOR DALIA  
Ferme R. Therrien et fils inc.
2. BELFAST BELIEVE FANNY  
Belfast Holstein inc.  
et Mary Inn Holstein
3. BELFAST ALLIGATOR LIBBY  
Belfast Holstein inc.
4. AUGURE LAMBDA SUZY  
Ferme Augure inc. et Patricia Auger
5. CRAIG DOC DUCHESSE  
Ferme J. N. Breton et fils inc.



PARKHURST FITZ IPOD | Ferme Parkhurst inc.

### 2<sup>e</sup> Lactation

(12 sujets présentés)

1. PARKHURST FITZ IPOD  
Ferme Parkhurst inc.
2. CRAIG ALLIGATOR DECIBELLE  
Ferme J. N. Breton et fils inc.
3. AUGURE LAMBDA LOVE  
Ferme Augure inc.
4. BELFAST KICK U-LUXE  
Belfast Holstein inc.
5. PIGNONS-BLEUS NORA LANDSLIDE  
Ferme Des Pignons Bleus inc.



BELFAST SIDEKICK FANTASIA | Belfast Holstein inc.

### 3<sup>e</sup> Lactation et plus

(20 sujets présentés)

1. BELFAST SIDEKICK FANTASIA  
Belfast Holstein inc.
2. PARKHURST UNIX MAKILA  
Ferme Parkhurst inc.
3. CANSUISSE CRISTEL DECKER  
Ferme Cansuisse inc.
4. RAYPIEN LAUTRUST DEBBY  
Ferme R. Therrien et fils inc.
5. RAYPIEN UNIX ANTIC  
Ferme R. Therrien et fils inc.



CANSUISSE ONEGA IMPRESSION | Ferme Cansuisse inc.

### 60 000 kg et plus

(4 sujets présentés)

1. CANSUISSE ONEGA IMPRESSION  
Ferme Cansuisse inc.
2. BELFAST CHIEF SELENA  
Belfast Holstein inc.
3. CANSUISSE MOUSKA DEMPSEY  
Ferme Cansuisse inc.
4. PIERRICHE BRAXTON WENDA  
Ferme Pierriche inc.



BELFAST GOLDWYN LEATHER | Belfast Holstein inc.

### Progéniture de mère

(5 sujets présentés)

1. BELFAST GOLDWYN LEATHER  
Belfast Holstein inc.
2. GEN-COM GOLDWYN HANLEY  
Ferme R. Therrien et fils inc.  
et Desnette Holstein
3. CANSUISSE OROCO DEREK  
Ferme Cansuisse inc.
4. CRAIG MOGUL DESPACITO  
Ferme J. N. Breton et fils inc.
5. GOURDE MUSTANG NORMANDE  
Guimond Gourde



FRANKSTYLE UNSTOPABULL ROSALIE | Ferme Rougette inc.

### Classe ouverte

(9 sujets présentés)

1. FRANKSTYLE UNSTOPABULL ROSALIE  
Ferme Rougette inc.
2. JACOBS UNIX COLBY  
Belfast Holstein inc.
3. PETITCLERC HIGHOCTANE SOCRATES  
Lydia Auger et Patricia Auger
4. GENO NINNA IMPRESSION  
Ferme Des Pignons Bleus inc.
5. HC14892101 DOC GOLDA  
Frankstyle Holstein inc.

# Les gagnants de production

2022



## Classe 1 an

		KG	MCR	TOTAL
1. PARKHURST SAMARITAN ALEXA	FERME PARKHURST INC.	14 338	370 463 392	1225
2. PARKHURST HOTROD SAMIRA	FERME PARKHURST INC.	13 296	362 446 366	1174
3. SYLVESTIVALE DELTA LYNX	FERME SYLVESTIVALE INC.	12 272	321 406 349	1076
4. LACFRASER EXCALIBUR SENSATION	FERME M. R. LAROCHELLE INC.	12 383	326 380 360	1066
5. LACFRASER KING DOC MISS	FERME M. R. LAROCHELLE INC.	12 241	340 371 347	1058



## Classe 2 ans

		KG	MCR	TOTAL
1. CRAIG HIGH OCTANE CASABLANCA	FERME J. N. BRETON ET FILS INC.	15 203	338 498 359	1195
2. SYLVESTIVALE CHARLEY EMAIL	FERME SYLVESTIVALE INC.	14 887	346 412 377	1135
3. PARKHURST UNIX NEWJERSEY	FERME PARKHURST INC.	15 604	350 427 348	1125
4. CRAIG WICKHAM SNOOPY	FERME J. N. BRETON ET FILS INC.	15 749	341 427 352	1120
5. PIGNONS-BLEUS TALIA FUEL	FERME DES PIGNONS BLEUS INC.	14 749	331 419 360	1110



## Meilleure MCR de troupeau

		#Publiable	Total
1. FERME PARKHURST INC.		83	Total 938
2. FERME M. R. LAROCHELLE INC.		56	Total 922
3. FERME J. N. BRETON ET FILS INC.		54	Total 894
4. FERME RITER 2010 INC.		71	Total 872
5. FERME SYLVESTIVALE INC.		61	Total 866



## Classe 3 ans

		KG	MCR	TOTAL
1. PARKHURST CALENDAR PLAGE	FERME PARKHURST INC.	18 837	399 531 381	1311
2. CRAIG EXPANDER ROYAL	FERME J. N. BRETON ET FILS INC.	18 751	393 403 373	1169
3. PARKHURST COMMANDER SARI	FERME PARKHURST INC.	16 043	345 450 355	1150
4. CRAIG WICKHAM SNOWFALL	FERME J. N. BRETON ET FILS INC.	15 923	342 461 346	1149
5. CRAIG HIGH OCTANE REESE	FERME J. N. BRETON ET FILS INC.	14 976	334 476 318	1128



## Meilleure augmentation de la classification

		Nombre points
1. COTEVILLAGE	FERME COTEVILLAGE SENC	+ 2,23
2. JUSTE O LAIT	FERME JUSTE O LAIT	+ 1,90
3. PLAINESTYLE	FERME DE LA PLAINE	+ 1,83
4. CANGEN	CANGEN INTERNATIONAL	+ 1,72
5. DESGEMO	JEAN BEAUDET	+ 1,69



## Classe 4 ans

		KG	MCR	TOTAL
1. PARKHURST APPRENTICE SIRA	FERME PARKHURST INC.	19 199	401 503 395	1299
2. PARKHURST MODESTY SAMAROU	FERME PARKHURST INC.	17 898	354 552 378	1284
3. CRAIG MOVIEINK DELICE	FERME J. N. BRETON ET FILS INC.	19 473	371 479 388	1238
4. CRAIG SYMPATICO DELITA	FERME J. N. BRETON ET FILS INC.	17 650	336 441 336	1113
5. RITER DENIM PENNY	FERME RITER 2010 INC.	19 008	355 417 338	1110



## Meilleure production à vie

		Nbrs Lact.	Kg Lait	Kg Gras	Kg Prot.
1. RITER GOLDWYN POLAIRE	FERME RITER 2010 INC.	11	142 792	5848	4648
2. RITER SUPERSTITION PISTACHE	FERME RITER 2010 INC.	8	126 494	4477	4154
3. JOSELITO SAMUELO JODY	FERME JOSELITO INC.	10	124 334	5345	4239
4. CRAIG JASPER RIHANNA	FERME J. N. BRETON ET FILS INC.	9	121 685	4968	3802
5. STECROIX MIMA GLENN	FERME STE-CROIX INC.	11	118 430	4232	3699



## Classe 5 ans

		KG	MCR	TOTAL
1. PARKHURST UNO BENATY	FERME PARKHURST INC.	16 287	310 459 348	1117
2. PARKHURST DORCY COLONY	FERME PARKHURST INC.	15 574	314 471 327	1112
3. LARIGYBER OCTOBERFEST FESTY	FERME LARIGYBER INC.	18 119	362 340 324	1026
4. BELFAST LENNON SYGALE	BELFAST HOLSTEIN INC.	16 127	318 357 333	1008
5. CRAIG MORNING ELIANNE	FERME J. N. BRETON ET FILS INC.	15 636	310 346 328	984



## Meilleure augmentation MCR Troupeau

1. FERME LAMY SENC	+ 70
2. FERME GILLUBERT INC.	+ 69
3. FERME LAIT VALLONS INC.	+ 62
4. FERME RICAGRI INC.	+ 54
5. FERME SYLVESTIVALE INC.	+ 50



## Classe 6 ans et plus

		KG	MCR	TOTAL
1. CRAIG JET AIR ROSELILY	FERME J. N. BRETON ET FILS INC.	20 186	369 542 393	1304
2. MARYCLERC AIKMAN BAMBOA	FERME PARKHURST INC.	17 016	312 496 352	1160
3. MARYCLERC ENFORCER BEA	FERME PARKHURST INC.	19 003	378 408 370	1156
4. GEN-I-BEQ FLAME PALY	FERME PARKHURST INC.	16 829	321 363 335	1019
5. GEN-I-BEQ SNOWMAN AKILA	FERME PARKHURST INC.	15 624	323 389 303	1015



## Meilleurs IPT 2022

1. FERME LARIGYBER INC.	896	Robot
2. FERME RITER 2010 INC.	861	Entravé
3. FERME M. R. LAROCHELLE INC.	858	Entravé
4. LES ÉLEVAGES BEAUBI ET FILS INC.	842	Entravé
5. FERME JOSÉLITO INC.	835	Entravé



## Trophée Équilibre Holstein Québec

1. LACFRASER   FERME M. R. LAROCHELLE INC.	2007,0
2. PARKHURST   FERME PARKHURST INC.	2003,8
3. JOLIBOIS   FERME ROLANDALE	1900,3
4. JOLYVIE   FERME JOLYVIE INC.	1861,8
5. PARISO   FERME PARISO INC.	1861,7
6. BELFAST   BELFAST HOLSTEIN INC.	1856,0

Le



# est fier de présenter les résultats de classification

## ADANAC HOLSTEINS

Shane et Andy Coates

**Westbury**

**819 674-2841**

<b>Adanac Dreamweaver Rachidyane</b>	<b>EX-92 4E</b>
<b>Adanac Monterey Kellyane</b>	<b>EX-91 4E</b>
<b>Adanac Soprano Ysabel</b>	<b>EX-91 2E</b>
<b>Adanac Aftershock Ridy</b>	<b>EX 3E</b>
<b>Adanac Commander Brianna</b>	<b>EX 2E</b>
<b>Adanac Commander Ursule</b>	<b>EX 2E</b>
<b>Adanac Gillespy Joey</b>	<b>EX 3E</b>
<b>Adanac Megnetism Michaelle</b>	<b>EX 3E</b>
<b>Adanac Dragonheart Abbylee</b>	<b>EX-91</b>
<b>Adanac Crest Leah</b>	<b>EX</b>
<b>Adanac Decker Evian</b>	<b>EX</b>
<b>Adanac Epic Rachidee</b>	<b>EX</b>
<b>Adanac Maserati Quiny</b>	<b>EX</b>
<b>Adanac Rambo Billy</b>	<b>EX</b>
<b>Adanac Ready Milane</b>	<b>EX</b>
<b>Adanac Apps Fantasy</b>	<b>TB 1<sup>er</sup> veau</b>
<b>Adanac Doc Rhum</b>	<b>TB 1<sup>er</sup> veau</b>
<b>Adanac Doc Zoo</b>	<b>TB 1<sup>er</sup> veau</b>
<b>Adanac Lambda Excursion</b>	<b>TB 1<sup>er</sup> veau</b>
<b>Adanac Lmf</b>	<b>TB 1<sup>er</sup> veau</b>
<b>Adanac Lmf Goggles</b>	<b>TB 1<sup>er</sup> veau</b>
<b>Adanac Lmf Katherine</b>	<b>TB 1<sup>er</sup> veau</b>
<b>Adanac Thunderstruck Rave</b>	<b>TB 1<sup>er</sup> veau</b>
<b>Adanac Maserati Joa</b>	<b>TB-88</b>
<b>Adanac Monterey Casca</b>	<b>TB-88</b>
<b>Adanac Rambo Cafe</b>	<b>TB-88</b>
<b>Adanac Rambo Evy</b>	<b>TB-88</b>
<b>Adanac Applecrisp Zozo</b>	<b>TB-87</b>
<b>Adanac Bravo Littlerae</b>	<b>TB-87</b>
<b>Adanac Epic Rachidya</b>	<b>TB-87</b>
<b>Adanac Hardrock Topgun</b>	<b>TB-87</b>
<b>Adanac Impression Meggy</b>	<b>TB-87</b>
<b>Adanac Porter Mylene</b>	<b>TB-87</b>
<b>Adanac Porter Roselle</b>	<b>TB-87</b>
<b>Adanac Rager Lidy</b>	<b>TB-87</b>
<b>Adanac Rambo Vienna</b>	<b>TB-87</b>
<b>Adanac Ready Maddy</b>	<b>TB-87</b>
<b>Adanac Aftershock Archie</b>	<b>TB-86</b>
<b>Adanac Chief Syd</b>	<b>TB-86</b>
<b>Adanac Hhardrock Tarty</b>	<b>TB-86</b>
<b>Adanac King Royal Ty</b>	<b>TB-86</b>
<b>Adanac Maserati Ally</b>	<b>TB-86</b>
<b>Adanac Parachute Linda</b>	<b>TB-86</b>
<b>Adanac Shottle Roza</b>	<b>TB-86</b>
<b>Adanac Unix Pyjama</b>	<b>TB-86</b>
<b>Accueil Licorice Bree</b>	<b>TB</b>
<b>Adanac Abacus Wally</b>	<b>TB</b>
<b>Adanac Apps G-String</b>	<b>TB</b>
<b>Adanac Apps Minigo</b>	<b>TB</b>
<b>Adanac Dempsey Kelp</b>	<b>TB</b>

<b>Adanac Reflector Hope</b>	<b>TB</b>
<b>Adanac Horizon Candace</b>	<b>TB</b>
<b>Adanac Maserati Rachida</b>	<b>TB</b>
<b>Adanac Phantom Ladya</b>	<b>TB</b>
<b>Adanac Ready Third</b>	<b>TB</b>
<b>Adanac Reflecto Lk</b>	<b>TB</b>
<b>Adanac Unix Radio</b>	<b>TB</b>

## CENTRE D'INITIATIVES EN AGRICULTURE

DE LA RÉGION DE COATICOOK (CIARC)

**Coaticook**

**819 849-4802**

<b>Cia Fuel Geranium</b>	<b>EX-91 2E</b>
<b>Piertin Raleigh Roxe</b>	<b>EX 3E</b>
<b>Falaise Investor Rama</b>	<b>EX</b>
<b>Cia Dimitri Oxana</b>	<b>TB-87</b>
<b>Cia High Octane Florale</b>	<b>TB-86</b>
<b>Cia Othello Cygale</b>	<b>TB</b>
<b>Huntingville Precocious</b>	<b>TB</b>
<b>Sugarbrook Altivo Stubby</b>	<b>TB</b>

## DOMAINE AGRICOLE MIKELLANGE INC.

**Sainte-Edwidge-de-Clifton**

**819 849-3395**

<b>Mikellange Sage Prophecy</b>	<b>EX-91 3E</b>
<b>Mikellange Asie Raleigh</b>	<b>EX 2E</b>
<b>Mikellange Console Dodge</b>	<b>EX 3E</b>
<b>Mikellange Yelle Smurf</b>	<b>EX 2E</b>
<b>Mikellange Nougat Meridian</b>	<b>EX</b>
<b>Mikellange Danoise Laustrust</b>	<b>TB-88</b>
<b>Mikellange Itchy Control</b>	<b>TB-88</b>
<b>Mikellange Whippet Silver</b>	<b>TB-88</b>
<b>Mikellange Beaudoin Superman</b>	<b>TB-87</b>
<b>Mikellange Brewmaster Integral</b>	<b>TB-87</b>
<b>Mikellange High Octane Lovejoy</b>	<b>TB-87</b>
<b>Mikellange Maeva Knox</b>	<b>TB-87</b>
<b>Mikellange Milhouse Lineman</b>	<b>TB-87</b>
<b>Mikellange Papeete Undenied</b>	<b>TB-87</b>
<b>Mikellange Yatch Harvest</b>	<b>TB-86</b>
<b>Mikellange Atoll Randall</b>	<b>TB</b>
<b>Mikellange Corona Alligator</b>	<b>TB</b>
<b>Mikellange Jujube Spike</b>	<b>TB</b>
<b>Mikellange Plage Knox</b>	<b>TB</b>
<b>Mikellange Scratchy Fuel</b>	<b>TB</b>
<b>Mikellange Sidekick Havae</b>	<b>TB</b>
<b>Piertin Unix Pierrette</b>	<b>TB</b>

# D. MACKINNON FARM LTÉE

<u>Coaticook</u>	<u>819 849-3891</u>
Buckland Windbrook Denver	EX 4E
Buckland Investor Amber	EX-92
Buckland Kane Gomez	EX
Buckland Imperial Fiesta	TB-86 1 <sup>er</sup> veau
Buckland Adagio Lemon	TB 1 <sup>er</sup> veau
Buckland Bardo Annarose	TB 1 <sup>er</sup> veau
Buckland Imperial Florista	TB 1 <sup>er</sup> veau
Buckland Parachute Amber	TB 1 <sup>er</sup> veau
Buckland Galapagos Anarose	TB-88
Buckland Doorman Tessa	TB-87
Peak Fabulous Heidy	TB-87
Buckland Copious Morphe	TB-86
Buckland Dimitri Kiki	TB-86
Buckland Display Canelie	TB-86
Buckland Alligator Ysabel	TB
Buckland Apps Gretta	TB
Buckland Dealmaker Dizon	TB
Buckland Dealmaker Gaze	TB
Buckland Dumbledore Marley	TB
Buckland Heisenberg Tiger	TB
Buckland Invincible Coco	TB
Buckland Pretender Tenson	TB
Buckland Zebra Melanie	TB

# FERME ANDRÉANE INC.

<u>Ayer's Cliff</u>	<u>819 838-5912</u>
Andreane Impression Cinol	EX-91 5E
Andreane Dempsey Norma	EX-91 3E
Andreane 1st Class Ceremony	EX 2E
Andreane Aftershock Missuni	EX 3E
Andreane Brawler Chimano	EX 4E
Andreane Delta Getaway	EX 2E
Andreane Mccutchen Corona	EX 2E
Andreane Paradise Genetics	EX 7E
Andreane Seaver Nessa	EX 2E
Andreane Impression Bernice	EX-91
Andreane Control Memphis	EX
Andreane Dempsey Woman	EX
Andreane Dragonheart Naomi	EX
Andreane Shuttle Candyshop	EX
Andreane Shuttle Coins	EX
Andreane Adagio Menu	TB 1 <sup>er</sup> veau
Andreane Bardo Martine	TB 1 <sup>er</sup> veau
Andreane Crushabull Mask	TB 1 <sup>er</sup> veau
Andreane Dempsey Cocopuff	TB 1 <sup>er</sup> veau
Andreane Rubicon Crossing	TB 1 <sup>er</sup> veau

# FERME ALAIN SCHINDLER

<u>Bury</u>	<u>819 460-5466</u>
Milibro Dempsey Twister	EX-91 4E
Deslacs Scout Pineapple Red	EX
Fleury Altivo Megane	EX
Fleury Dateline Livia	TB
Fleury Harvest Luanna	TB

# FERME BIRON ET FILS INC.

Samuel et David Biron

<u>Coaticook</u>	<u>819 212-9783</u>
Jarondale Dempsey Pixel	EX-91 3E
Jarondale Dempsey Corvette	EX 2E
Jarondale Impression Jess	EX 3E
Jarondale Montross Katrina	EX
Jarondale Unix Mimosa	EX
Jarondale Mogul Jett	TB-88
Jarondale Mogul Karol	TB-88
Jarondale High Octane Magalie	TB-87
Andreane Numero Uno Money	TB-87
Jarondale Impression Karmelle	TB-86
Jarondale Impression Jacky	TB-86
Jarondale Dempsey Cinderelle	TB
Jarondale Duke Price	TB
Jarondale Facebook Alicia	TB
Jarondale Windbrook Jujube	TB

# FERME CARBONNEAU

Jean-Marc Carbonneau

<u>Coaticook</u>	<u>819 571-0671</u>
Carbono Discovery Etoile	EX-91 3E
Carbono Durbin Suny	EX 2E
Carbono Rubicon Dove	EX 2E
Carbono Troy Misty	EX 2E
Piertin Andre Bizou	EX 3E
Carbono Brandy Objectif	TB 1 <sup>er</sup> veau
Carbono Copyright Fabuleuse	TB 1 <sup>er</sup> veau
Carbono Delta Grenouille	TB-88
Carbono Enox Bravoure	TB-88
Carbono Mogylni Isa	TB-88
Piertin Adorable Intense	TB-88
Carbono Bambino Miracle	TB-87
Carbono Freddie Primeur	TB-87
Carbono Lighthouse Nuage	TB-87
Carbono Rereflector Dancy	TB-87
Carbono Unix Tenace	TB-87
Carbono Altivo Camy	TB-86
Carbono Ardor Maison	TB-86
Carbono Brewmaster Bella	TB-86
Carbono Denver Cuba	TB-86
Carbono Milktime Valeur	TB-86
Carbono Prime Ivory	TB-86
Carbono Cardinals Latine	TB
Carbono Delta Many	TB
Carbono Grade Mademoiselle	TB
Carbono Legendary Ficelle	TB
Carbono Malcolm Bagel	TB
Carbono Perk Gamine	TB
Carbonorome Mabelle	TB
Piertin Cardinal Etoile	TB

## Suisse Brune

Carbono Tougher Gelly	EX 4E
Carbono Richard Olive	EX
Carbono Dynamite Lovy	TB
Carbono Dairy King Artifice	TB
Carbono Dairy King Éclat	TB

# D. MACKINNON FARM LTÉE

<b>Coaticook</b>	<b>819 849-3891</b>
Buckland Windbrook Denver	EX 4E
Buckland Investor Amber	EX-92
Buckland Kane Gomez	EX
Buckland Imperial Fiesta	TB-86 1 <sup>er</sup> veau
Buckland Adagio Lemon	TB 1 <sup>er</sup> veau
Buckland Bardo Annarose	TB 1 <sup>er</sup> veau
Buckland Imperial Florista	TB 1 <sup>er</sup> veau
Buckland Parachute Amber	TB 1 <sup>er</sup> veau
Buckland Galapagos Anarose	TB-88
Buckland Doorman Tessa	TB-87
Peak Fabulous Heidy	TB-87
Buckland Copious Morphe	TB-86
Buckland Dimitri Kiki	TB-86
Buckland Display Canelie	TB-86
Buckland Alligator Ysabel	TB
Buckland Apps Gretta	TB
Buckland Dealmaker Dizon	TB
Buckland Dealmaker Gaze	TB
Buckland Dumbledore Marley	TB
Buckland Heisenberg Tiger	TB
Buckland Invincible Coco	TB
Buckland Pretender Preston	TB
Buckland Zebra Melanie	TB

# FERME ANDRÉANE INC.

<b>Ayer's Cliff</b>	<b>819 838-5912</b>
Andreane Impression Cinol	EX-91 5E
Andreane Dempsey Norma	EX-91 3E
Andreane 1st Class Ceremony	EX 2E
Andreane Aftershock Missuni	EX 3E
Andreane Brawler Chimano	EX 4E
Andreane Delta Getaway	EX 2E
Andreane Mccutchen Corona	EX 2E
Andreane Paradise Genetics	EX 7E
Andreane Seaver Nessa	EX 2E
Andreane Impression Bernice	EX-91
Andreane Control Memphis	EX
Andreane Dempsey Woman	EX
Andreane Dragonheart Naomi	EX
Andreane Shuttle Candyshop	EX
Andreane Shuttle Coins	EX
Andreane Adagio Menu	TB 1 <sup>er</sup> veau
Andreane Bardo Martine	TB 1 <sup>er</sup> veau
Andreane Crushabull Mask	TB 1 <sup>er</sup> veau
Andreane Dempsey Cocopuff	TB 1 <sup>er</sup> veau
Andreane Rubicon Crossing	TB 1 <sup>er</sup> veau

# FERME ALAIN SCHINDLER

<b>Bury</b>	<b>819 460-5466</b>
Milibro Dempsey Twister	EX-91 4E
Deslacs Scout Pineapple Red	EX
Flcury Altivo Megane	EX
Flcury Dateline Livia	TB
Flcury Harvest Luanna	TB

# FERME BIRON ET FILS INC.

Samuel et David Biron	
<b>Coaticook</b>	<b>819 212-9783</b>
Jarondale Dempsey Pixel	EX-91 3E
Jarondale Dempsey Corvette	EX 2E
Jarondale Impression Jess	EX 3E
Jarondale Montross Katrina	EX
Jarondale Unix Mimosa	EX
Jarondale Mogul Jett	TB-88
Jarondale Mogul Karol	TB-88
Jarondale High Octane Magalie	TB-87
Andreane Numero Uno Money	TB-87
Jarondale Impression Karmelle	TB-86
Jarondale Impression Jacky	TB-86
Jarondale Dempsey Cinderelle	TB
Jarondale Duke Price	TB
Jarondale Facebook Alicia	TB
Jarondale Windbrook Jujube	TB

# FERME CARBONNEAU

Jean-Marc Carbonneau	
<b>Coaticook</b>	<b>819 571-0671</b>
Carbono Discovery Etoile	EX-91 3E
Carbono Durbin Suny	EX 2E
Carbono Rubicon Dove	EX 2E
Carbono Troy Misty	EX 2E
Piertin Andre Bizou	EX 3E
Carbono Brandy Objectif	TB 1 <sup>er</sup> veau
Carbono Copyright Fabuleuse	TB 1 <sup>er</sup> veau
Carbono Delta Grenouille	TB-88
Carbono Enox Bravoure	TB-88
Carbono Mogylni Isa	TB-88
Piertin Adorable Intense	TB-88
Carbono Bambino Miracle	TB-87
Carbono Freddie Primeur	TB-87
Carbono Lighthouse Nuage	TB-87
Carbono Rewflector Dancy	TB-87
Carbono Unix Tenace	TB-87
Carbono Altivo Camy	TB-86
Carbono Ardor Maison	TB-86
Carbono Brewmaster Bella	TB-86
Carbono Denver Cuba	TB-86
Carbono Milktime Valeur	TB-86
Carbono Prime Ivory	TB-86
Carbono Cardinals Latine	TB
Carbono Delta Many	TB
Carbono Grade Mademoiselle	TB
Carbono Legendary Ficelle	TB
Carbono Malcolm Bagel	TB
Carbono Perk Gamine	TB
Carbonorome Mabelle	TB
Piertin Cardinal Etoile	TB

## Suisse Brune

Carbono Tougher Gelly	EX 4E
Carbono Richard Olive	EX
Carbono Dynamite Lovy	TB
Carbono Dairy King Artifice	TB
Carbono Dairy King Éclat	TB

## FERME LAITDOREY

Dominic Godin et Audrey Turgeon

**Saint-Isidore-de-Clifton** 819 658-1028

<b>Laitdorey Display Karo</b>	<b>EX-91 2E</b>
<b>Karona Bradnick Mia</b>	<b>EX 2E</b>
Laitdorey Avantgarde Rosalia	TB-88
Laitdorey Parachute Esmeralda	TB-87
Jetset High Octane Macara	TB-87
Taly Parachute Yannie	TB-86
Laitdorey Cardinals Adela	TB-86
Laitdorey Kansas City Karilou	TB-86
Laitdorey Othello Mixandmatch	TB-86
Laitdorey Expander Ogunquit	TB

## FERME L. ROY

Roland Roy, Gabrielle Roy et Jean-François Lavigne

**Coaticook** 819 849-7588

<b>Barroy Aznavour Cassandre</b>	<b>EX-94 4E</b>
<b>Barroy Spiderman Patience</b>	<b>EX-91</b>
<b>Barroy Alligator Casablanca</b>	<b>TB 1<sup>er</sup> veau</b>
Barroy Bomberon Reebee	TB-88
Barroy Galahad Carlia	TB-87
Barroy Fabulous Rebate	TB-86
Barroy Positive Maizy	TB-86
Barroy Dryden Gabise	TB
Barroy Homeground Dorike	TB
Barroy Jackpot Ladygaga	TB
Barroy Miami Pauline	TB
Barroy Sidekick Special	TB
Barroy Spiderman Kitkat	TB

## FERME ROUMERS

Francis Coté et Isabelle Lefebvre

**Stanstead** 819 876-7412

<b>Roumers Keystone Nailly</b>	<b>EX</b>
<b>Roumers Parachute Aly</b>	<b>TB 1<sup>er</sup> veau</b>
Roumers Album Bine	TB-88
Roumers Dartagnan Flava	TB-87
Roumers Littleton Juliana	TB-86
Roumers Cabriol Julietta	TB
Roumers Cockpit Alys	TB
Roumers Genesis Red Kyly	TB
Roumers Pretender Doucet	TB

**Félicitations**  
à nos éleveurs !

## FERME KAJO

Jocelyn Lachance et Karine Moreau

**Coaticook** 819 849-0862

Andreane Dempsey Fashion	TB-88
Fajuka Hemingway Vodka	TB

## LAFAILLE ET FILS LTÉE

Annie Lafaille, responsable du troupeau

**Coaticook** 819 570-0898

<b>Lafaille Spike Celena</b>	<b>EX 2E</b>
<b>Lafaille Bamboolaz Lilas</b>	<b>EX-92</b>
<b>Lafaille Thoreau Snug 1</b>	<b>EX</b>
<b>Lafaille Adagio Livia</b>	<b>TB 1<sup>er</sup> veau</b>
Lafaille Brewmaster Samana	TB-88
Lafaille Thoreau Snug	TB-88
Lafaille Impression Jady	TB-87
Lafaille Impression Selena	TB-87
Lafaille Murphy Angel	TB-87
Lafaille Thoreau Cecile	TB-87
Lafaille Vincent Celine	TB-87
Lafaille Dumbledore Lilirose	TB-86
Lafaille Alligator Romy	TB
Ghisnette Bro Pharo Lisonne	TB

## R. PARÉ ET FILS INC.

**Compton** 819 823-5033

<b>Symbiose Casper Julia</b>	<b>EX</b>
<b>Symbiose Tarnish Lilly</b>	<b>EX</b>
Symbiose Brewmaster Lillyrose	TB-88
Symbiose Score Ello	TB-88
Leadview Jedi Dorothée	TB-87
Leadview Medley Saquon	TB-86
Symbiose Casper Distale	TB-86
Symbiose Casper Gazouille	TB-86
Symbiose Apple Pie	TB
Symbiose Calumet Joana	TB
Symbiose Score Dina	TB
Symbiose Silverado Distille	TB



Félicitations à la **Ferme Bessette et frères Waterville inc.**  
pour leur titre Maître-éleveur 2023.



Nous sommes fiers  
**de vous présenter nos lauréats**  
du concours de productions 2023

### Classe 1 an



#### VIMO PROSPEROUS SIYA

12 290 kg 4,5% 3,7%  
(341-409-394) = 1144  
Gilles Viens

### Classe 2 ans

#### CHARPENTIER ZEBRA SOFIANN RED

16 249 kg 4,2% 3,6%  
(388-447-438) = 1273  
Ferme Charpentier

### Classe 3 ans

#### CHARPENTIER DRAGONHEART LYDZ

16 458 kg 4,4% 3,5%  
(361-432-399) = 1192  
Ferme Charpentier

### Classe 4 ans



#### CHARPENTIER SALVATORE CALEB

16 470 kg 3,9% 3,4%  
(348-361-373) = 1082  
Ferme Charpentier

### Classe 5 ans



#### CHARPENTIER JEDI JACKPOT

17 610 kg 4,2% 3,5%  
(359-402-398) = 1159  
Ferme Charpentier

### Classe 6 ans



#### CHARPENTIER POWERBALL CALE P

18 156 kg 4,2% 3,5%  
(337-388-380) = 1105  
Ferme Charpentier

### Production à vie



#### MAGOLAIT GOLDWYN LAUSINETTE

140 526 kg  
Ferme Magolait

### MCR 79 relevés et moins



#### FERME TALY SENC

69 relevés : 12 531 kg  
(277-286-285) = 848

### MCR 80 relevés et plus



#### FERME BESSETTE ET FRÈRES WATERVILLE INC.

126 relevés : 12 114 kg  
(270-290-293) = 853

### Meilleure aug. de MCR



#### D. MACKINNON FARM LTD +57

### Meilleur IPVG



#### MAGOLAIT LAMBDA ROYAL IPVG 3598 Ferme Magolait

### Données informatiques



#### FERME DES GRANDS PRÉS 13 464 kg

### Rentabilité



#### ROUTINA HOLSTEIN 27,96 \$

### Super 3

#### CHARPENTIER JOSUPER CORA MCR total = 3624 Ferme Charpentier

### Propriété-élevée

#### CHARPENTIER ZEBRA SOFIANN RED (388-447-438) = 1273 Ferme Charpentier

### Le Sabot d'Or



#### FERME BIRON ET FILS 91,0%

### Prix Nicolas Lanciaux Samuel Beauvais

### Vache de l'année



#### EASTWEST LJ DESTY MCKENNA EX-92 2E 5\*

Ferme Glaustar et Ferme Lookout

### Étoile de la race

#### DESPERLE ROSANIE ROY 14\* Ferme Laperle

#### ELMBRIDGE FM LOVEABLE RED 14\* Lookout Holsteins

#### MAGOLAIT INQUIRER MAROLINE 14\* Ferme Magolait



# Calendrier Holstein

## Expositions

18 avril - 8 h	<b>Expo-printemps du Québec</b> Victoriaville Jugement Holstein et R&B Juge : Jean-Claude Fleury
4 et 5 mai	<b>Mini Expo Delisle</b> Alma
31 mai au 2 juin	<b>Exposition agricole du Témiscamingue</b> Saint-Bruno-de-Guigues
31 mai au 2 juin	<b>Exposition agricole de la MRC de Bécancour</b> Saint-Pierre-les-Becquets Juge : Yves Labbé
5 au 9 juin	<b>Expo agricole de Sorel-Tracy</b>
6 au 9 juin	<b>Expo Ormstown</b>
7 au 9 juin	<b>Expo agricole de la Matapédia</b>
27 au 30 juin	<b>Provincial 4-H Rally</b> Richmond Juge : Steve Glaude
28 au 30 juin	<b>Expo Rive-Nord</b> L'Assomption
4 au 7 juillet	<b>Expo BBQ Bellechasse</b> Saint-Anselme
5 au 7 juillet	<b>Exposition agricole de Calixa-Lavallée</b>
4 au 13 juillet	<b>Expo de Trois-Rivières</b>
11 au 14 juillet	<b>Expo Lachute Fair</b>
16 au 21 juillet	<b>Expo Saint-Isidore</b> (Bassin de la Chaudière)
18 au 21 juillet	<b>Exposition agricole du comté de Kamouraska</b> Saint-Pascal
23 au 28 juillet	<b>Expo agricole de Victoriaville</b>
24 au 28 juillet	<b>Expo agricole de Chicoutimi</b>
25 juillet au 3 août	<b>Expo agricole de Saint-Hyacinthe</b>
31 juillet au 4 août	<b>Expo agricole de Rimouski</b>
2 au 4 août	<b>Expo de la Vallée de la Coaticook</b>
7 au 11 août	<b>Expo de Lotbinière</b> Saint-Agapit
8 au 11 août	<b>Exposition agricole de Beauce</b> Saint-Honoré
8 au 11 août	<b>Foire de Huntingdon Fair</b>
8 au 11 août	<b>Expo Bedford</b>
9 au 11 août	<b>Exposition agricole de Portneuf</b> Saint-Marc-des-Carrières Juge : Shayne Brus
15 au 18 août	<b>Expo Cookshire Fair</b>
16 au 18 août	<b>Classique des jeunes ruraux québécois</b> Saint-Hyacinthe
21 et 22 août	<b>Suprême Laitier</b> Saint-Hyacinthe
22 au 25 août	<b>Expo Ayer's Cliff Fair</b>
29 août au 2 sept.	<b>Expo Shawville Fair</b>
30 août au 2 sept.	<b>Expo Brome Fair</b>
6 au 8 septembre	<b>Expo Richmond Fair</b>
2 au 3 octobre	<b>World Dairy Expo</b> Madison, Wisconsin Jugement R&B Juge : Kevin Doeberiner, OH

3 au 4 octobre

**World Dairy Expo**  
Madison, Wisconsin  
Jugement Holstein  
Juge : Jamie Black, NY

1<sup>er</sup> au 10 novembre

**Royal Agricultural Winter Fair**  
Toronto, Ontario  
Juge du jugement Holstein : Blair Weeks, I.-P.-É.  
Juge du jugement R&B : Markus Hehli, AB

## Ventes et encans de clubs

21 mars - 10 h

**Vente Blondin Sale**  
Saint-Placide  
Encanteur : Encans Boulet inc.

1<sup>er</sup> avril - 10 h 30

**Vente Passion Sale**  
Saint-Anselme  
Encanteur : Encans Boulet inc.

2 avril - 9 h 30

**Encan Ferme Brillant**  
En ligne seulement  
Encanteur : Daniel Paul-Hus

5 avril - 10 h 30

**Ferme Raeburn Holstein (2006) inc.**  
Howick  
Encanteur : Encans Boulet inc.

6 avril - 11 h

**Encan Ferme Javie inc.**  
Wotton  
Encanteur : Encans Breton

12 avril - 11 h

**Vente printemps**  
Club Holstein Bas-Saint-Laurent  
Encanteur : Encans Boulet inc.

13 avril - 11 h

**Vente Expo-Poc**  
ITAQ campus La Pocatière  
Encanteur : Encans Boulet inc.

17 avril - 11 h 30

**Vente mentorat**  
Victoriaville  
Encanteur : Encans Boulet inc.

26 avril

**Vente Lait-Charest**  
Saint-Flavien  
Encanteur : Encans Sélectgène

30 avril - 10 h 30

**Vente Bard, Kakouna, Garondale Sale**  
Saint-Denis  
Encanteur : Encans Boulet inc.

3 et 31 mai

**Encan Production Plus**  
Saint-Elzéar  
Encanteur : Encans Sélectgène

## Autres événements d'intérêt

1<sup>er</sup> avril

**Date limite soumission candidature - Vache coup de cœur**

2 avril

**Publication des évaluations génétiques**

24 au 27 avril

**Congrès national Holstein Canada**  
Hamilton, Ontario

16 mai - 8 h 30

**Conférence Expo-juges**  
Ferme J.-P. Petitclerc et fils inc.  
Saint-Basile

17 au 20 mai

**École de préparation Holstein Québec**  
Victoriaville

13 juillet

**Pique-nique Holstein Québec**  
Ferme hôte : Ferme Gilles Lapointe et fils  
Upton

13 août

**Publication des évaluations génétiques**

27 au 29 août

**Expo-Champs**  
Saint-Liboire

11 au 14 octobre

**École d'élevage Holstein Québec**

\*Pour nous faire part de vos dates, contactez Geneviève Drolet au 450 778-9636, poste 232, ou drolet@holsteinquebec.com avant le 15 avril 2024 pour l'édition de mai 2024.

## PHOTO COCASSE

La journée Visites de fermes du Congrès Holstein Québec n'a pas été de tout repos pour les propriétaires de la Ferme Duhibou inc., la ferme Laréka Holstein inc., la Ferme Malic et la Ferme Canco inc. Cookie, le chien de Nathalie Bilodeau et Yves Labbé de la Ferme Duhibou inc., a pris un malin plaisir à accueillir les visiteurs tout au long de la journée jusqu'à tomber endormi dans son assiette, en fin de journée!

**Vous avez une belle photo, émouvante, drôle, inusitée ou originale?**

N'hésitez pas à la faire parvenir à la rédactrice en chef, Geneviève Drolet, agr.

[drolet@holsteinquebec.com](mailto:drolet@holsteinquebec.com)



## Les éleveurs

Bard	12
Blondin	15
Cendrillon	8
Cerpolait	17
Clovis	41
Comestar	49
Despics	37
Fleury	9
Fortale	13
Garondale	12
Jolipré	35
Kakouna	12
Larelève	31
Léothé	100
Lesvesque	10
Rescator	23
Valrick	21

## Les clubs Holstein

Centre-du-Québec	72
Huntington-Ormtown-Beauharnois	14
Lotbinière	85 à 91
Montmagny-L'Islet-Kamouraska	74 à 80
St-Maurice-Maskinongé	81 à 84
Sherbrooke	92 à 96

## Les expositions

Expo-printemps du Québec	16
--------------------------	----

## Les partenaires commerciaux

Blondin Sires	15
Ciaq	3
Daniel Paul-Hus, encanteur	47
Encans Boulet inc.	47
Encans Sélect Gène	47
Équipements 3V inc.	37 et 41
Fondations Provinciales	47
Purina	29
Select Sires	99
Shur-Gain Trouw nutrition	39
Sollio Agriculture	31
Traction Plus	47
Udder Comfort	2
Validity Genetics	5
Vetoquinol	25

Les services et événements  
Holstein Québec

Agenda jeunesse	8
Biosécurité	84
Conférence Expo-juges	60
École de préparation	69
Service-conseil Holstein Québec	33
Vache coup de cœur	49

## Les ventes

Vente Bard-Garondale-Kakouna	12
Vente Expo-Poc	11
Vente mentorat	27

## HolsteinQuébec

Mai 2024

Prochaine parution

**24 mai 2024**

Dossier

**L'impact du stress thermique**

Thèmes annonceurs

**Gagnantes de l'Expo-printemps****Expositions de la saison à venir****Ventes à venir**

Date limite de réservation :

**17 avril 2024**

Informations et réservations:

Votre publiciste de club ou  
France Lemieux au 819 795-5213  
francelemieux18@gmail.com



## Abonnement annuel/Annual subscription (5 numéros/issues)

### Version papier/Paper version

- Canada : 40 \$ CA (Taxes incluses/taxes inc.)  
 É.-U./USA : 65 \$ CA  
 International : 95 \$ CA

Faire votre chèque à l'ordre de/Send your check to :

**Holstein Québec** - 3955, boul. Laurier Ouest - Saint-Hyacinthe (Québec) J2S 3T8, CANADA

Tél./Phone : 450 778-9636 • Téléc./Fax : 450 778-9637 - info@holsteinquebec.com

### 1 numéro/1 issue

Canada : 10 \$ CA (Taxes incluses/taxes inc.)  
 É.-U./USA : 15 \$ CA  
 International : 22 \$ CA

Communiquez avec nous pour plus de détails/  
 Contact us for more details

### Version électronique/Online version

[www.holsteinquebec.com/LaRevue](http://www.holsteinquebec.com/LaRevue)

Nom/Name : \_\_\_\_\_

Adresse/Address : \_\_\_\_\_

Ville/City : \_\_\_\_\_

Pays/Country : \_\_\_\_\_

Province/Province : \_\_\_\_\_

Code postal/Postal Code : \_\_\_\_\_

Téléphone/Phone : \_\_\_\_\_

Télécopieur/Fax : \_\_\_\_\_

Courriel/Email : \_\_\_\_\_

### Paiement/Payment :

- Chèque (en \$ CA seulement)/Check (CA\$ only)  
 Transfert bancaire/Bank transfer

- American Express  
 Mastercard  
 Visa



Nom sur la carte/Name on card : \_\_\_\_\_

No de la carte/Card # : \_\_\_\_\_/\_\_\_\_\_/\_\_\_\_\_/\_\_\_\_\_

Date d'exp. (MM/AAAA)/Exp. date (MM/YYYY) : \_\_\_\_\_/\_\_\_\_\_

CVW/CVS : \_\_\_\_\_

Signature : \_\_\_\_\_

BESOIN D'AIDE  
POUR DÉFINIR UNE

# STRATÉGIE GÉNÉTIQUE DURABLE ?



**GÉNEREZ LE NOMBRE  
DE GÉNISSES DONT  
VOUS AVEZ BESOIN.**



**MAXIMISEZ LE  
POTENTIEL GÉNÉTIQUE DE  
VOTRE ÉLEVAGE.**



**AUGMENTEZ  
LA VALEUR DES  
VEAUX MÂLES.**

**CONTACTEZ VOTRE REPRÉSENTANT  
SELECT SIRES DÈS AUJOURD'HUI POUR  
DÉVELOPPER UNE STRATÉGIE GÉNÉTIQUE  
PROPRE À VOTRE TROUPEAU.**



## 1 DÉFINIR VOS OBJECTIFS

Tenir compte de la taille futur de votre troupeau, du marché laitier et du profil génétique souhaité pour l'entreprise.



## 2 CALCULEZ LE TAUX DE REMPLACEMENT

Où se trouve la meilleure valeur ajoutée pour vos vœux sur votre marché ?



## 3 CLASSEZ VOS FEMELLES

Classez les femelles qui vous permettront de créer votre prochaine génération en utilisant un index génétique durable.



## 4 SÉLECTIONNEZ VOS TAUREAUX

Sélectionnez des taureaux qui accéléreront le progrès génétique en utilisant les Solutions Génétiques Select Sires.



## 5 METTRE EN ŒUVRE VOTRE STRATÉGIE

Générer de façon efficace des croisements génétiques de hautes qualités afin d'atteindre vos objectifs.



## 6 SUIVI DES PROGRÈS

Une communication régulière avec votre conseiller génétique est nécessaire pour assurer votre succès.

**YOUR SUCCESS** *Our Passion.*

**VOTRE SUCCÈS** *Notre Passion.*



1-800-265-0043 ♦ [www.selectsirescanada.com](http://www.selectsirescanada.com)

®Your Success Our Passion.  
is a registered trademark of  
Select Sires Inc.

# Le DÉBUT d'un nouveau DÉFI !

Léothé Positive Debut EX



Carl Sancier

2-11 13 595 kg 4,6% 3,4% (300-377-319)  
IPVG 3366 Conf. + 11  
Sa mère : Léothé Lambda Defi EX-91 3\* (SM:93)  
4-09 365 18 844 kg 5,2% 3,4% (305-424-327)

Debut est la sœur propre de DISCOVER  
et la sœur maternelle de DREAMER et DESIRE chez Blondin Sires,  
n'hésitez pas à utiliser ces bons taureaux.



**Mercredi 11 avril 2024**, Victoriaville  
Lot d'embryons de Debut x MAS en vente



**Samedi 13 avril 2024**, La Pocatière  
Génisse x Zoar de la même famille en vente!

**EMBRYONS ET VACHES À VENDRE EN TOUT TEMPS,  
COMMUNIQUEZ AVEC NOUS POUR TOUTS VOS BESOINS !**

Denis, Jean, Guillaume et Pierre-Yves Tremblay, prop.  
4586, chemin St-Benoit, Jonquière QC G7X 7V5  
Tél. : 418 547-8820

Pour informations :  
Pierre-Yves, Tél. : 418 815-6487  
pytremblay@hotmail.com

Suivez-nous  
sur

