

# La Revue Holstein Québec

Mai 2024

## **Stress thermique**

Des outils pour le minimiser

## **Double-G Holsteins**

Ouvrir ses horizons avec  
la commercialisation

## **Sweetview Holstein**

Une visibilité fulgurante  
grâce aux ventes

# « Il maximise le potentiel génétique. »

— Joe Engel



**LUCK-E HOLSTEINS, la famille Engel, Hampshire (Illinois)**  
**184 vaches Holstein en lactation; classification moyenne des mères : EX-92**  
**Plus de 600 EX élevées à la ferme, dont 48 EX-94, 4 EX-95 et 1 EX-96**  
**MMT 12 000 kg L, 495 kg G, 370 kg P; CCS : 124 000**

« On nous demande comment ça se fait que les pis de nos vaches soient si beaux si tôt après le vêlage. Je dis que nous utilisons toujours Udder Comfort<sup>MC</sup>. Il maximise le potentiel génétique. Nous l'appliquons deux fois par jour sur toute la surface du pis de toutes nos vaches après le vêlage, en nous assurant de bien en mettre entre la jambe et le pis pour prévenir l'irritation. Nous l'utilisons systématiquement sur les vaches fraîches aussi, mais pendant moins de jours. C'est impressionnant comment il assouplit les pis et est doux pour la peau », dit Joe Engel, de Luck-E Holsteins, à Hampshire, en Illinois. Les mères de ce troupeau laitier de 184 vaches affichent une classification moyenne de EX-92. Luck-E a élevé plus de 600 EX, y compris les deux côtés de la lignée généalogique de Luck-E Awesome Adventure (EX-94, SM 96), Vache de l'année en Illinois et nommée All-American Junior en 2022.

« Nous voulons des pis frais et impeccables après deux semaines en lait. Avec Udder Comfort, les pis sont 100 % prêts et dans le mille rapidement. »

## UDDER COMFORT™

**1.888.773.7153    1.613.652.9086**

**uddercomfort.com**

Appelez le distributeur local le plus près de chez-vous.



*Les aidant à réaliser leur potentiel depuis 25 ans!*

Pour utilisation externe seulement. Limitez l'application du produit sur le pis seulement après la traite. Ce régime fait parti d'une bonne gestion de la santé du pis. Assurez-vous de bien laver et sécher les trayons avant la traite.

# Votre chemin vers la rentabilité

## CIAQ Solutions

Avec les programmes bâtis sur les outils Semex et notre personnel qualifié, nous vous aiderons à obtenir la plus grande rentabilité possible. Nous savons que nous pouvons transformer vos dépenses en investissements pour en faire découler des profits plus importants!



- Maximisez la santé de votre troupeau avec **Immunité+**<sup>®</sup>
- Définissez vos besoins économiques et génétiques avec **Semex Works**<sup>MC</sup>
- Assurez-vous d'obtenir les meilleurs croisements possibles avec **OptiMate**<sup>MC</sup>
- Identifiez vos meilleures femelles et maximisez votre progrès génétique avec **Elevate**<sup>®</sup>
- Augmentez votre rentabilité avec la gamme **Veau de Parc**<sup>MC</sup>

Demandez à votre représentant CIAQ comment vous pouvez atteindre une plus grande rentabilité grâce aux programmes et au soutien exclusifs basés sur les outils Semex!



450 774-1141 · Sans frais/Toll Free : 1 866 737-2427  
www.ciaq.com · facebook.com/LeCiaq   
Fier propriétaire de Semex

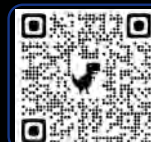

Scannez et vous trouverez  
davantage d'information  
à propos de la nouvelle  
génération d'Immunité +!

Mission de La Revue Holstein Québec :  
 Tout en restant alignée sur les priorités de Holstein Québec, la mission de La Revue est de :

- promouvoir les services et activités de Holstein Québec;
- informer ses membres des activités du secteur de l'élevage et de la génétique Holstein;
- développer l'expertise de ses membres par des dossiers et chroniques d'intérêt;
- favoriser la commercialisation et mettre en valeur l'élevage Holstein québécois, au Québec et à l'extérieur;
- être ouvert aux annonceurs de l'extérieur.

La vie Holstein

Éditorial ..... 7

Club Holstein Pontiac ..... 42

Photo cocasse ..... 6

La Plume ..... 46

Le mot de Pierrette Desrosiers ..... 69

Direction générale et équipe ..... 72

Calendrier ..... 73

Bien-être animal

Les tensions parasites ..... 32

Bloc-notes

Adjointe aux conseillères ..... 6

Gagnants Lait'xcellent ..... 8

Prix et bourses remis par la FRAQ ..... 50

Prix pour la relève Sollio ..... 10

Vache du monde ..... 22

Vache de l'année ..... 41

Congrès national

Hamilton accueille les membres ..... 40

Commercialisation

Laisser partir un animal élite ..... 70

Vente Atout-printemps ..... 67

Vente Bard • Garondale • Kakouna Vol. 2 ..... 66

Vente Expo-Poc ..... 67

Vente mentorat ..... 68

Dossier

Stress thermique ..... 24

Expositions

Expo-printemps - Reportage ..... 35

Expo-printemps - Résultats ..... 38

Génétique

Retour sur les résolutions ..... 51

Place aux jeunes

AJRQ ..... 50

Jeunes leaders ..... 48

Quebec 4-H ..... 48

Profils d'élevage

Double-G Holsteins ..... 44

Sweetview Holstein ..... 30

Équipe de production :

Directrice générale

Patricia Normandin

Rédactrice en chef

Geneviève Drolet, agr.  
 Téléphone : 450 778-9636 poste 232  
 drolet@holsteinquebec.com

Conseillère en publicité et  
 coordonnatrice de production

France Lemieux  
 Téléphone : 819 795-5213  
 francelemieux18@gmail.com

Administrateur Holstein Québec

Alphonse Pittet

Abonnements

Cathy Duquet  
 Téléphone : 450 778-9636, poste 223  
 Télécopieur : 450 778-9637  
 duquet@holsteinquebec.com

Graphisme, préimpression,  
 impression et expédition

Imprimerie F.L. Chicoine  
 PP40005044  
 Holstein Québec n'est pas responsable  
 des délais causés par la poste.

La Revue Holstein Québec est publiée  
 5 fois l'an

(en mars, mai, juillet, octobre et décembre)

3955, boulevard Laurier Ouest  
 Saint-Hyacinthe (Québec) J2S 3T8  
 Téléphone : 450 778-9636  
 Télécopie : 450 778-9637  
 larevue@holsteinquebec.com



Couverture

Les ventilateurs de recirculation offrent une ventilation d'appoint lorsque des périodes de stress thermique surviennent. Il est extrêmement important de les positionner aux endroits les plus utilisés par les vaches et de vérifier l'angle pour avoir un corridor d'aération optimal.

Photo Ketsia Croteau



Tarifications des annonces publicitaires

Éleveurs 2024		Commerciales 2024	
Format (page)	4 couleurs Process (\$ CAD)	Format (page)	4 couleurs Process (\$ CAD)
1 page	725 \$	1 page	1685 \$
2/3 page	590 \$	2/3 page	1430 \$
1/2 page	510 \$	1/2 page	1175 \$
1/3 page	410 \$	1/3 page	920 \$
1/4 page	370 \$	1/4 page	785 \$
1/8 page	335 \$	1/8 page	590 \$

\*Le montage n'est pas inclus dans ces prix.

Pour réserver votre espace, communiquez avec France au 819 795-5213 | francelemieux18@gmail.com

Frais de montage en sus

Rabais fidélité accordé (avec contrat de réservation)

- 5 % de rabais pour 2 parutions/année
- 10 % de rabais pour 3 parutions/année
- 15 % de rabais pour 4 ou 5 parutions/année
- 20 % de rabais pour 5 parutions/année (commerciale seulement)

\*\*D'autres tarifs s'appliquent aux positionnements avantageux, insertions et nouveaux produits.

# Une des mères à taureaux les plus prolifiques de la famille de Laurie Sheik!

LATINET, la 11e gén. TB ou EX issue de Laurie Sheik

LATINET, la vache au plus haut prix de la Vente Comestar Legacy Sale 2023

Sa 3e mère « Lamadona », Vache de l'année 2023 Holstein Canada

7 impressionnants fils de LATINET élevés par Comestar et lancés par Blondin Sires et Semex en 2024

TAUREAU	CASEINS	PÈRE	IPV MPG	Conf.
Larizio	A2A2/BB	Dropbox	3641	13
Larking	A2A2/BB	Bullseye	3598	13
Legacy	A2A2/AB	Destination	3586	13
Lamanak	A2A2/BB	Bullseye	3505	15
Lartick	A2A2/BB	Bullseye	3473	12
Luxuor	A2A2/AB	Actionman	3446	16
Lexpresso	A2A2/AB	Actionman	3361	15

Merci à  
Comestar Holstein  
d'héberger et  
développer  
LATINET

Latinet's Photo ¾ rear head down  
Photo : Claire Swale

COMESTAR LATINET PERFECT (TB-87 2 ans) A2A2/BB  
1-11 297jrs Proj. 12 739 kg 595 4,7% 438 3,4%

Contactez-nous pour vous procurer vos embryons de LATINET!

**BOKMA**  
FARMS LTD.

bokmafarms@gmail.com  
+1 902-751-0003

**Validity**  
GENETIC TESTING  
Home of Vector Genetics

dave@validitytesting.com  
+1 905-866-7800 

## Adjointe aux conseillères

## Holstein Québec accueille Emly Bergeron pour l'été!



Emly Bergeron sera l'adjointe aux conseillères pour l'été 2024. Crédit photo : Cynthia Fillion

Pour accompagner le travail des conseillères Holstein Québec, Emly Bergeron de Sherbrooke en Estrie se joint à l'équipe pour l'été 2024. Déjà en poste depuis le début du mois de mai, elle contribuera à l'organisation de l'École de préparation, du Pique-nique Holstein Québec et de plusieurs autres mandats confiés à elle au cours de l'été.

Emly termine sous peu ses études à l'ITAQ, campus de La Pocatière. Ayant elle-même participé à l'École de préparation ainsi qu'à l'École d'élevage Holstein Québec, elle saura partager sa passion et son expérience aux participants 2024. Elle combine à son bagage agricole plusieurs heures de travail sur différentes fermes en Estrie et dans le Bas-Saint-Laurent ainsi qu'un stage en représentation pour la Meunerie Sawyerville où elle a pu parfaire l'art du service à la clientèle auprès des producteurs.

Son sens des responsabilités et sa bonne humeur, additionnés à sa grande autonomie, lui permettront de remplir ses fonctions estivales avec aisance. Si vous avez la chance de la croiser cet été, n'hésitez pas à aller à sa rencontre!

Bienvenue dans l'équipe, Emly!

## Un don... une passion!

Merci aux donateurs de la génisse lors de la Vente Expo-Poc 2024



G.-D. : Germain Lehoux, Régis Boulet et Christian Lacasse

**Merci aux généreux donateurs,** Sylvie Gendron et Christian Lacasse de la Ferme Plainelac, pour le don de la superbe génisse Plainelac Randal Simtab vendue 4000 \$ au profit de la Fondation Audrey-Lehoux.

**Prochains événements** de la Fondation Audrey-Lehoux :

✓ **Judi 15 août** : Tournoi de golf Fondation Audrey-Lehoux au club de golf de Lotbinière

🎓 **Samedi 2 novembre** : Soirée remise des bourses, la période d'inscription est maintenant ouverte



**Merci aux nouveaux acheteurs :** Roger Laterreur, Jean-René Boutin, Audrey Lamontagne, ainsi que Karine Breton et Régis Boulet, absents de la photo. Merci au comité Vente Expo-Poc et aux Encans Boulet pour les bons soins et la gérance de la vente.

FONDATION  
*Audrey Lehoux*  
INC.

Suivez nous sur   
Information : 418 387-5598  
info@fondationaudreylehoux.com

## Chers éleveurs,

Mes derniers jours ont été occupés par certains événements entourant la Holstein : Expo-printemps du Québec, manifestation de mon secteur de l'UPA, Congrès Holstein Canada, AGA de Jersey Québec et du CQRL. Ces activités nous donnent plusieurs occasions pour échanger avec les membres et les collègues de l'industrie. Malgré des visions ou des philosophies variées, je peux dire, sans trop me tromper, que nous souhaitons tous la même chose : avoir une entreprise rentable et agréable à travailler. J'écoutais les discours de nos représentants de l'UPA et visiblement, plusieurs d'entre nous en ont ras le bol. De plus en plus de paperasse, hausse des taux d'intérêt et des produits étrangers qui entrent sur nos tablettes sans respecter les normes que nous avons. Je ne sais pas où sont rendues les discussions avec nos élus, mais je crois sincèrement qu'il serait temps d'avoir une vision agricole, investir de façon proactive pour soutenir l'agriculture et non seulement mettre des « plasters » sur les bobos.



J'ai également eu de bonnes discussions en lien avec la productivité et l'efficacité de nos entreprises laitières. Je trouvais intéressant de constater que certains barèmes d'efficacité n'habillent pas les éleveurs. Si on prend, par exemple, l'intervalle de vêlage. Théoriquement, nous devrions viser à le garder le plus bas possible. Je trouve intéressant que certains producteurs attendent avant de procéder à la première saillie, spécialement pour les meilleures productrices. Dans une optique d'utiliser de la semence sexée pour les deux premières saillies et la semence de boucherie pour les suivantes, un producteur soulevait l'effet pervers de cette façon de faire. Même si on ne peut généraliser, les vaches moins productives tombent plus souvent gestantes dès la première ou deuxième saillie tandis que les plus productives prennent plus de temps à concevoir. Si on suit cette logique, ça signifie possiblement que les génisses que nous élevons proviennent des vaches les moins productives et à l'inverse les meilleures vaches finissent par être gestantes avec de la semence de boucherie.

Certains de ces troupeaux ont des résultats de production assez exceptionnels. Peut-être que pour ces troupeaux, l'approche « vache par vache » devient la façon de faire. Pour d'autres, ça risque de ne pas répondre à leur besoin et ils y vont avec une vision plus globale. À chacun sa façon de réussir!

En lien avec notre nouvelle planification stratégique, nous avons eu de bonnes discussions avec nos différents partenaires de l'industrie. Je pense qu'il est primordial de bien se connaître pour avoir de bonne collaboration. Il faut comprendre que nos structures organisationnelles ne sont pas tous les mêmes, que nos rôles ne sont pas les mêmes non plus. Se rencontrer pour expliquer ce que l'on fait et quels sont nos services aidera sûrement à la bonne entente et au respect des uns et des autres. Ensuite, je crois qu'il sera plus facile de collaborer et de mettre en valeur nos forces respectives, pour vous, les éleveurs.

En terminant, bravo à tous les participants de l'Expo-printemps et félicitations aux gagnants. Félicitations également à la Ferme Mystique SENC pour l'obtention de la Vache de l'année 2023 et encore une fois bravo à tous les nouveaux Maîtres-éleveurs honorés à Hamilton, en avril dernier. Ce fut un réel plaisir de vous côtoyer pour l'évènement.

Au plaisir,

Pascal Martin  
Président

**Holstein Québec**  
90 ans

Découvrez les chroniques  
de **La Revue**  
en version balado!



Disponible sur  
Spotify, Apple podcasts,  
Google balados

## Holstein Québec

3955, boulevard Laurier Ouest  
Saint-Hyacinthe (Québec) J2S 3T8  
Téléphone : 450 778-9636  
Télécopieur : 450 778-9637  
info@holsteinquebec.com  
www.holsteinquebec.com

### Conseil d'administration

**Pascal Martin (Tinber)**  
Président  
tinberholstein@hotmail.ca • Tél. : 450 772-2539  
Rouville, Saint-Hyacinthe et Shefford-Brome

**Stéphane Alary (Stepido)**  
1<sup>er</sup> vice-président  
stepido@gmail.com • Tél. : 819 455-2289  
Lanaudière, Laurentides Papineau et Pontiac

**Louis St-Aubin (Fiestal)**  
2<sup>e</sup> vice-président  
boisdelarochex@xittel.ca • Tél. : 450 456-3667  
Huntingdon-Ormstown-Beauharnois,  
Montréal-Vaudreuil-Soulanges et Saint-Jean

**Benoît Lafond (Allfond)**  
fermeallfond@gmail.com • Tél. : 819 629-7376  
Abitibi et Témiscamingue

**Hans Rudolf Broenimann (Chantal)**  
hans.br@outlook.com • Tél. : 819 336-6156  
Centre-du-Québec, Richmond et Sherbrooke

**Julie Duchesne (Duchesnet)**  
hrdduchesne@gmail.com • Tél. : 418 735-2396  
Bas-Saint-Laurent

**Virginie Bilodeau (Success)**  
virginie.jersey@gmail.com • Tél. : 418 930-6942  
Lévis-Bellechasse et Montmagny-L'Islet-Kamouraska

**Jocelyn Nault (Nauly)**  
naultjos@gmail.com • Tél. : 819 795-9190  
Bois-Francis

**Alphonse Pittet (Fribourg)**  
alpittet@hotmail.com • Tél. : 819 377-6641  
Champlain-Laviolette, Portneuf  
et Saint-Maurice-Maskinongé

**Roberto Dufour (Cendrillon)**  
roberto.dufour@cgocable.ca • Tél. : 418 349-5085  
Saguenay-Lac-Saint-Jean-Charlevoix

**Marie-Christine Leclerc (Bergitte)**  
mcleclerc13@hotmail.com • Tél. : 418 882-7047  
Beauce, Dorchester et Lotbinière

**Holstein Québec est une association  
affiliée à**



**Holstein Canada**

**Administrateurs nationaux  
élus au Québec**

**Benoît Turmel (Beaucoise)**  
bturmel@holstein.ca • Tél. : 418 386-5812

**Gilles Côté (Jeanri)**  
gcote@holstein.ca • Tél. : 418 343-2597

**Sylvie Mahannah (Soulanges)**  
smahannah@holstein.ca • Tél. : 450 921-0661

**Angus Mackinnon (Buckland)**  
amackinnon@holstein.ca • Tél. : 819 570-389

### LA RAISON D'ÊTRE DE HOLSTEIN QUÉBEC

**L'engagement** : Holstein Québec s'engage à livrer son offre avec ouverture d'esprit, respect, collaboration et initiative.

**L'offre** : Holstein Québec répond aux besoins de chacun ainsi qu'au développement de la relève grâce à des services et outils d'aide à la décision, des événements et des activités, et de la formation à la fine pointe. Holstein Québec représente et amplifie la voix des éleveurs.

**La raison d'être** : Holstein Québec existe pour rassembler, accompagner et valoriser les éleveurs. Elle influence collectivement l'avancement du secteur laitier.

## Les Producteurs de lait du Québec

### Le concours Lait'xcellent récompense trois membres Holstein

Tout d'abord, la Ferme Morine remporte la palme d'or tout en se retrouvant pour la quatrième fois parmi les finalistes provinciaux. La Ferme J.P. et M.L. Forcier accepte pour la deuxième fois la plaque Argent du concours tandis que la Ferme Gagnonval accède pour la première fois à la finale provinciale avec le prix Bronze. Félicitations à ces trois entreprises pour la qualité exceptionnelle de leur lait!

#### Or : Ferme Morine, Coaticook (Morine)

Véronique Lévesque et Réjean Morin sont propriétaires de la Ferme Morine, située à Coaticook dans la région de l'Estrie, depuis 2001. Ils en sont la troisième génération. Le couple passe beaucoup de temps dans l'étable et mise sur la prévention pour assurer la santé et le bien-être de ses animaux. Leur troupeau compte 35 vaches en lactation. Pour eux, la qualité du lait c'est aussi une histoire de famille puisque leurs fils Jérémie et Frédéric sont très impliqués à la ferme. Depuis l'été dernier, Frédéric travaille à temps plein à la ferme; il est donc la quatrième génération à prendre la relève. Cette année, la Ferme Morine a accepté de se lancer dans un nouveau projet en participant au projet Laboratoire vivant – Lait carboneutre. Pendant cinq ans, des projets de recherche vont être effectués sur leur ferme. Dans l'histoire de l'entreprise, la Ferme Morine a remporté deux certificats Grande distinction et cinq certificats Très grande distinction.



Source et photos : Les Producteurs de lait du Québec

#### Argent : Ferme J.P. et M.L. Forcier, Saint-Louis (Jeandré)

Martin et son père Jean-Pierre Forcier sont propriétaires de la Ferme J.P. et M.L. Forcier, située à Saint-Louis dans la région de la Montérégie-Est. Martin s'est joint à l'entreprise en 2014 après avoir travaillé à l'extérieur de la ferme comme machiniste. Il a trouvé en l'agriculture, un métier qui permet de combiner différents intérêts. La ferme a 52 vaches en lactation qui sont logées dans une étable à stabulation libre avec traite robotisée depuis 2019. L'entretien de la ferme est fait avec beaucoup de rigueur et de minutie. Martin juge important de faire un suivi serré de la santé de chaque vache. Pour l'aider au quotidien, il peut compter sur son père, Jean-Pierre, et sur sa famille. Martin a trois fils et la relève de l'entreprise est assurée. La Ferme J.P. et M.L. Forcier a remporté cinq certificats Grande distinction et un certificat Très grande distinction dans les dernières années. Martin et Jean-Pierre sont les deuxièmes producteurs de lait en traite robotisée à se classer parmi les finalistes provinciaux du concours.



#### Bronze : Ferme Gagnonval, Saint-Hénéidine (Gagnonval)

Marc et Daniel Gagnon de la Ferme Gagnonval, située à Sainte-Hénéidine en Chaudière-Appalaches-Sud, ont une trentaine de vaches en lactation et 100 acres de culture. Ils sont frères et partenaires en affaires depuis 30 ans. Pour eux, la qualité du lait se joue dans les détails. La génétique, l'alimentation, la présence dans l'étable et le bien-être des vaches sont des éléments clés. Dans l'entreprise, Marc s'occupe des cultures et de la mécanique, tandis que Daniel est responsable de la gestion du troupeau et de la comptabilité. Ils font en revanche la traite ensemble presque tous les jours. Marc et Daniel ont aussi à cœur d'innover et d'essayer de nouvelles façons de faire. Une partie de leur troupeau est d'ailleurs logée dans une étable froide construite il y a 30 ans. Marc et Daniel ont reçu plusieurs fois des certificats Très grande distinction dans les dernières années. Ce prix représente une belle récompense pour ces deux producteurs en fin de carrière.





★ ★ ★  
799H000099  
*Walnutlawn*

# LIBERTY



**PEDIGREE, PRODUCTION & CONFORMATION**  
de la famille de Laurie Sheik avec 125 étoiles!

Destination X EX-91 Sidekick X TB-86-2 ANS-15\* Snowman  
X TB-89-3 ANS-11\* Shottle X EX-92-6\* X TB-87-9\*  
X TB-89-21\* X TB-2\* X TB-87-23\*  
X Comestar Laurie Sheik-TB-88-23\* X EX-15\*

- ✓ **+3416 IPV MPG**
- ✓ **+833 Kg Lait & +0.23%G**
- ✓ **+15 Conformation**
- ✓ **+12 Système Mammaire**
- ✓ **+14 Pieds & Membres**
- ✓ **3É Position trayons arrière**
- ✓ **Angle de Croupe Bas**



IMAGE VICKI FLECHER

info@blondinsires.com | www.blondinsires.com | www.facebook.com/BlondinSires

*L'Art de L'Élevage!*

*Blondin*  
SIRE

Prix relève Sollio 2023-2024

# Trois membres Holstein honorés!

Le 29 février dernier, Sollio Groupe Coopératif reconnaissait quatre fermes membres de son réseau soit d'Avantis Coopérative et de Covris Coopérative pour les Prix relève Sollio remis annuellement à des entreprises qui ont réussi avec succès le transfert ou le démarrage d'une entreprise agricole.

Dans la catégorie Transfert, l'équipe finaliste était les Couture de Saint-Ephrem en Beauce. Chapeauté par Mathieu Couture et Danielle Breton, les actionnaires ont acquis au fil des années, quatre entreprises agricoles dont la **Ferme Counard** (Counard) établie depuis 1945, la **Ferme Filcout** (Filcout) créé en 2014, la Ferme Agricouture créée en 2020 et l'année suivante, les Terres du Ranch. Les représentants de la nouvelle génération, Félix Couture, Marie-Pier Couture et son conjoint Jean-Sébastien Bédard en plus de Patrick Busque, leur employé de longue date, prennent tous part aux décisions quotidiennes de ces entreprises en tant que belle et grande équipe.



Les finalistes du prix dans la catégorie Transfert : Ferme Agricouture, dont les copropriétaires détiennent également deux entreprises laitières, la Ferme Counard et la Ferme Filcout. Crédit photo : Christophe Champion

Dans la catégorie Transfert, les gagnants qui ont reçu les honneurs sont les propriétaires de la **Ferme Grolier SENC** (Grolier) à Lotbinière, soit Michael Plourde et Élyse Groleau avec ses parents, Claire Dubé et Onil Groleau. La durée du transfert établi sur dix ans où les connaissances acquises petit à petit ainsi que la communication toujours faite dans le respect des deux parties ont grandement contribué à un transfert harmonieux pour tous.



Les gagnants du prix dans la catégorie Transfert : Ferme Grolier SENC. Crédit photo : Christophe Champion

Toujours dans la catégorie Établissement, la Ferme Aviparc inc. s'est vue remettre le titre de finaliste. Éliane Dionne et Félix Pépin ont démarré une entreprise de poules pondeuses en 2020, en marge de la ferme laitière des parents d'Éliane, la **Ferme Dionimo 2007 inc.** (Dionimo) à Manseau dans le Centre-du-Québec. Depuis cette année, le jeune couple est maintenant actionnaire des deux entreprises et ils poursuivent les objectifs établis pour faire prospérer leurs deux productions en synergie.



Les finalistes du prix dans la catégorie Établissement : Ferme Aviparc, une ferme avicole, dont les copropriétaires exploitent également une entreprise laitière, la Ferme Dionimo 2007 inc. Crédit photo : Christophe Champion

**Holstein Québec tient à féliciter ses membres pour les Prix relève Sollio, pleinement mérités!**



Source : Sollio Groupe Coopératif



# Redéfinissez la gestion de votre ferme. Définissez votre liberté.

Obtenez des données plus pertinentes sur vos opérations laitières grâce au NOUVEL écosystème de monitoring SenseHub® Dairy 7

Gagnez en liberté et en confiance pour prendre des décisions éclairées grâce à l'information et aux données recueillies sur chaque animal concernant la reproduction, la santé et la qualité du lait. Grâce à SenseHub® Dairy 7, les producteurs peuvent maintenant intégrer une variété de nouvelles caractéristiques intéressantes à leur forfait.

-  SenseHub® Dairy Youngstock - Aide à améliorer le rendement des veaux laitiers grâce à un monitoring des indicateurs de bien-être, de santé et d'alimentation pendant les 12 premiers mois de leur vie.
-  SenseHub® Dairy In-Line MilkPlus Sensor\* - Mesure en temps réel la production de lait, les matières grasses, les protéines, le lactose, le sang et la conductivité, ce qui vous permet de prendre des décisions éclairées pour la prise en charge de chaque vache.
-  SenseHub® Dairy In-Line Somatic Cell Count Sensor\* - Aide à améliorer la qualité du lait et le bien-être du troupeau grâce à la quantification des cellules somatiques en temps réel pour chaque vache au point de traite.



CONNECTEZ-VOUS

Numériser le code pour apprendre comment opérer avec plus de liberté.



\*Matériel supplémentaire requis  
Ce produit n'est pas conçu pour diagnostiquer, traiter, guérir ou prévenir les maladies chez les animaux. Pour le diagnostic, le traitement, la guérison ou la prévention des maladies chez les animaux, vous devez consulter votre vétérinaire.  
La précision des données recueillies et présentées à l'aide de ce produit n'est pas calibrée pour correspondre à celle des appareils médicaux ni des appareils de mesure scientifiques.  
SENSEHUB® est une marque de commerce enregistrée de S.C.R. Engineers Ltd. utilisée sous licence.  
MERCK® est une marque de commerce enregistrée de Merck Sharp & Dohme LLC utilisée sous licence.  
© 2024 Merck & Co., Inc., Rahway, NJ, E.-U. et ses sociétés affiliées. Tous droits réservés.  
CA-SHB-24020004

# Coupe des éleveurs

88 sujets présentés par 19 éleveurs participants



## CHAMPIONNAT

### Grande Championne



**Ranchdale Douglas Kaninska**  
Ferme Ranchdale inc.

### Championne de réserve



**Rauracienne Landslide Endive**  
Ferme Schaller inc.

### Mention Honorable



**Comballes Warrior Michelle**  
Ferme Les Comballes

### 1<sup>re</sup> lactation



- 1<sup>re</sup> **Ginel Illustrator Ballet**  
Ferme Ginel inc.
- 2<sup>e</sup> **Swisskess Lambda Beats**  
Swisskess inc.
- 3<sup>e</sup> **Ginel Illustrator Java**  
Ferme Ginel inc.
- 4<sup>e</sup> **Rauracienne Alligator Ladouce**  
Ferme Schaller inc.
- 5<sup>e</sup> **Swisskess Lambda Booty**  
Swisskess inc.

### 2<sup>e</sup> lactation

- 1<sup>re</sup> **Comballes Warrior Michelle**  
Ferme Les Comballes
- 2<sup>e</sup> **Ginel Seabiscuit Balboa**  
Ferme Ginel inc.
- 3<sup>e</sup> **Rauracienne Ashby Lova**  
Ferme Schaller inc.
- 4<sup>e</sup> **Rojo Carpet Emy**  
Ferme Surprenant 221 inc.
- 5<sup>e</sup> **Briduc Impression Room**  
Brian Leduc

### Coupe d'éleveur

- 1<sup>re</sup> **GINEL**
- 2<sup>e</sup> **SWISSKESS**
- 3<sup>e</sup> **RAURACIENNE**

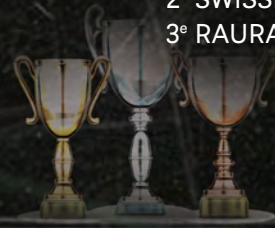

### 3<sup>e</sup> lactation et plus



- 1<sup>re</sup> **Ranchdale Douglas Kaninska**  
Ferme Ranchdale inc.
- 2<sup>e</sup> **Rauracienne Landslide Endive**  
Ferme Schaller inc.
- 3<sup>e</sup> **Ginel Seabiscuit Balance**  
Ferme Ginel inc.
- 4<sup>e</sup> **Helerent Farwell Rebecca**  
Laurent Vézina
- 5<sup>e</sup> **Comballes Dempsey Tashmina**  
Ferme Les Comballes

### 50 000 kg et plus



- 1<sup>re</sup> **Swisskess High Octane Trish**  
Swisskess inc.
- 2<sup>e</sup> **Middleview Iota Unique**  
Middleview Farms
- 3<sup>e</sup> **Ginel Living Glam**  
Ferme Ginel inc.
- 4<sup>e</sup> **Helerent Applicable Galinetta**  
Laurent Vézina
- 5<sup>e</sup> **Retoma Glen Nadia**  
Robert Schnegg

### Classe ouverte



- 1<sup>re</sup> **Maranie Seohora Living**  
Ferme Les Comballes
- 2<sup>e</sup> **Progenesis Imax Princesse**  
Laurent Vézina
- 3<sup>e</sup> **Jolibois Favorable Diamondback**  
Steve Boulet
- 4<sup>e</sup> **Blondin Destiny Petunia**  
Laurent Vézina
- 5<sup>e</sup> **Valrick Kendal Beauty**  
Ferme Pelrick SENC

### Progéniture de mère



- 1<sup>re</sup> **Ginel Durko Balancell**  
Ferme Ginel inc.
- 2<sup>e</sup> **Pierstein Sid Rubi**  
Brian Leduc
- 3<sup>e</sup> **Pelrick Electre Doorman**  
Ferme Pelrick SENC
- 4<sup>e</sup> **Rauracienne Allen Lavinie**  
Ferme Schaller inc.
- 5<sup>e</sup> **Deslacs Lauthority Bethasia**  
Swisskess inc.

*Merçi* à notre juge **Rémi Guay**  
pour son excellent travail.

*Merçi* à notre commanditaire





# PARCE QUE LEUR BIEN-ÊTRE COMPTE

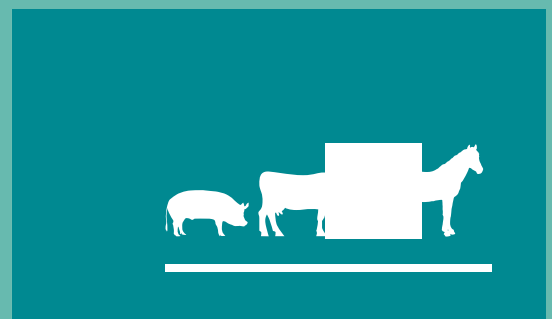

[www.vetoquinol.ca](http://www.vetoquinol.ca)

**Pr Farmafen™**

KÉTOPROFÈNE INJECTABLE MFR.

CONSULTEZ VOTRE VÉTÉRINAIRE



# LES PROFESSIONNELS DE LA HOLSTEIN

 Depuis 1948

## PlastiTech

1430 rang Notre-Dame  
St-Remi, QC, J0L 2L0

- ✓ Haute Qualité
- ✓ Économique
- ✓ Garantie

### Spécialiste d'ensilage

- Film étirable
- Toile
- Sac d'ensilage
- Corde
- Tube élastique
- Filet

**Demandez une soumission à  
1-866-752-7002**

[www.plastitech.com](http://www.plastitech.com)

Pour réserver votre espace publicitaire

[francelemieux18@gmail.com](mailto:francelemieux18@gmail.com)



## DANIEL PAUL-HUS

ENCANTEUR BILINGUE

635, Papineau  
Saint-Hyacinthe (Québec)  
J2S 7J5

Tél. : 450 773-5660  
[www.paul-hus.com](http://www.paul-hus.com)



## Fondations Provinciales

Service d'ingénierie  
Plans et devis

Construction de fosses à purin,  
plates-formes et fondations  
de tous genres

**Partout au Québec**

**Marcel Méthot**  
Superviseur des travaux  
Tél. : (819) 362-5386

**Bernard Vigneault**  
Directeur des ventes  
Tél. : (819) 362-6939

 Encans Boulet inc.



[www.encansboulet.com](http://www.encansboulet.com)  
418-241-6459

**POUR VENDRE OU ACHETER, MISEZ SUR LES ENCANS SÉLECTGÈNE**



[www.selectgene.ca](http://www.selectgene.ca)  
[encan@selectgene.ca](mailto:encan@selectgene.ca)

Éric Therrien, 418 389-2965  
Patrick Rousseau, 418 572-5175  
Mario Berthiaume, 418 389-7345  
Régis Boulet, 418 209-9969

Vente de troupeaux  
Vente de machineries  
Vente d'équipements  
Services adaptés à vos besoins

Découvrez les chroniques de **La Revue** en version balado!



Disponible sur Spotify, Apple podcasts, Google balados

# Les rendez-vous de l'été à Saint-Hyacinthe!

## JUGEMENT HOLSTEIN

Vendredi 2 août | 9h



## LA FINALE PROVINCIALE DES BOVINS LAITIERS DU QUÉBEC

Mercredi 21 août | 9h | Holstein R&B  
Jeudi 22 août | 8h30 | Holstein N&B



**LE SUPRÊME LAITIÈRE**



[www.supremelaitier.com](http://www.supremelaitier.com)

Pour informations : Lucie Duchesne · [lduchesne@goxpo.ca](mailto:lduchesne@goxpo.ca) · 450 768-9923 | Inscriptions via AssistExpo dès le 1<sup>er</sup> juillet!

## Einstein allaiterait avec le



**Nouvelles aides astucieuses**



Calcul exact de l'ajout de PdL au lait entier

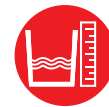

Affichage de niveau



Calcul des quantités d'eau / de PdL



Un entraînement EL-AN



Fonction statistique



Pasteurisateur

Contactez-nous au (819) 690-3911 | [www.e3vinc.com](http://www.e3vinc.com)

# Coupe des éleveurs 2024

Merci à notre juge **Kevin Jacobs** pour son excellent travail,  
145 sujets ont été présentés par 30 éleveurs participants.



## NOS CHAMPIONNES

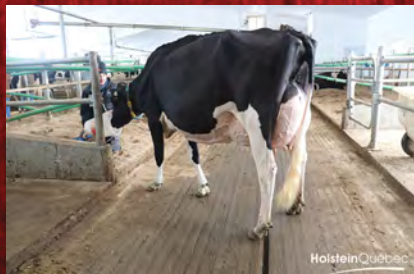

**Grande Championne**  
**DESNETTE JADE DURAN**  
Desnette Holstein



**Grande Championne de réserve**  
**DESLACS AVALANCHE PASTA**  
Deslacs Holstein



**Championne Inter. et M.H. Grande Championne**  
**FORTALE LAMBDA ALIYHA**  
Crackholm Holsteins et Ferme Fortale Holstein inc.

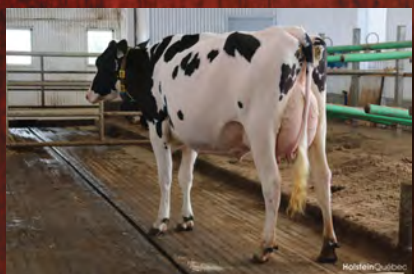

**Championne Intermédiaire de réserve**  
**DESNETTE LOUISE CRUSH**  
Desnette Holstein



**M.H. Championne Intermédiaire**  
**FLEURY LAMBDA TEMPTATION**  
Fleury Holstein



Coupe des éleveurs

1. **DESNETTE**
2. **DESLACS**
3. **LAMPARDIS**

**1<sup>re</sup> Lactation Junior**  
(16 sujets)

**1<sup>re</sup> DESNETTE LOUISE CRUSH**  
Desnette Holstein

**1<sup>re</sup> Lactation Senior**  
(17 sujets)

**1<sup>re</sup> FORTALE LAMBDA ALIYHA**  
Crackholm Holsteins  
et Ferme Fortale Holstein inc.



**2<sup>e</sup> Lactation Junior**  
(17 sujets)

**1<sup>re</sup> LAMPARDIS EXACT HELIX**  
Ferme Lampardis



**2<sup>e</sup> Lactation Senior**  
(17 sujets)

**1<sup>re</sup> MILIBRO KINCADE LAURE**  
Ferme Milibro inc et Laurent Brochu

**3<sup>e</sup> Lactation Junior**  
(13 sujets)

**1<sup>re</sup> DESNETTE JADE DURAN**  
Championne Senior et Meilleur pis  
Desnette Holstein



**Progéniture de mère**  
(14 sujets)

**1<sup>re</sup> DESLACS DOORMAN PASSION**  
Deslacs Holstein



**3<sup>e</sup> Lactation Senior**  
(12 sujets)

**1<sup>re</sup> TIMICK MIDNIGHT FABIO**  
Timick Holstein



**4<sup>e</sup> Lactation et plus**  
(22 sujets)

**1<sup>re</sup> FORTOISE DENIM JACINTHE**  
Ferme Fortoise inc.



**60 000 kg et plus**  
(17 sujets)

**1<sup>re</sup> FLEURY SLAMDUCK ESNA | M.H.**  
Championne Senior  
Fleury Holstein

**Félicitations à tous  
les éleveurs !**



JUGEMENT DIMANCHE  
LE 7 JUILLET

# UN INCONTOURNABLE POUR LES ÉLEVEURS DE HOLSTEIN

JUGE : KEVIN McGRISKIN

Les inscriptions sont ouvertes dès maintenant.

EXPOTR.CA



## Technologie Intelligente génère des veaux forts



Logiciel  
CalfExpert



Réglage  
personnalisé



Une tétine  
toujours propre



Écran de la  
StationHygiène



Sevrage  
individuel



Alimentation intelli-  
gente au lait entier



QuadroFlex



Gain de poids  
quotidien > 1000g

Le nouveau standard  
pour les DAL !



Contactez-nous au (819) 690-3911  
[www.e3vinc.com](http://www.e3vinc.com)





## ENTOUREZ-VOUS D'UN CONSEILLER POUR BÂTIR VOTRE PLAN GÉNÉTIQUE ET ÉTABLIR LES FONDATIONS DE VOTRE TROUPEAU !

LAIT

GRAS ET PROTÉINE

CONFORMATION

FERTILITÉ

SANTÉ

### La génétique au service de vos objectifs, notre équipe est là pour vous !

- Mise en place d'une stratégie génétique adaptée à vos besoins
  - Conseils neutres en élevage
  - Soutien aux membres pour les enregistrements (démarrage et rattrapage)
  - Analyse des performances et des familles dominantes du troupeau
  - Sélection des sujets à élever
  - Et bien plus... Informez-vous !
- \*Subventions disponibles

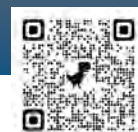

**Roxanne Montplaisir, agr.**  
Conseillère pour le territoire Centre  
450 778-9636 • Poste : 236  
montplaisir@holsteinquebec.com

**Valérie Bolduc, agr.**  
Conseillère pour le territoire Nord-Est  
450 778-9636 • poste 238  
bolduc@holsteinquebec.com

**Pour plus d'informations :**  
Tél.: 450 778-9636  
<https://holsteinquebec.com/service-conseil>

**Mylène Fournier**  
Conseillère pour le territoire Sud par intérim  
450 778-9636 • Poste : 234  
fournier@holsteinquebec.com

**Ketsia Croteau**  
Conseillère pour le territoire Ouest  
450 778-9636 • Poste : 233  
croteau@holsteinquebec.com

**Roxanne Dumais T.P.**  
Conseillère pour le territoire Est  
450 778-9636 • Poste : 239  
dumais@holsteinquebec.com

# FIERS DE NOS 2 DERNIÈRES RONDES DE CLASSIFICATION

8<sup>E</sup> MEILLEURE CLASSIFICATION AU CANADA EN 2023 (25 À 29 ENRG.)



## Walum Altitude Red Bonheur EX-91 (SM:93)

3-10 P. 13 934 kg 4,0% 3,0% (282-303-272)  
12<sup>e</sup> génération TB ou EX de la famille  
de Regancrest-Pr Barbie

## Walum Chief Julia EX-93 (SM:94)

4-02 P. 13 413 kg 4,3% 3,5% (272-315-294)  
Mères suiv. : TB-86 · EX-91 2E 2\* ·  
EX 4E · EX 4\* · TB-87 18\*

### Décembre 2023

- 7 nouvelles TB 2 ans
- 2 nouvelles EX
- 2 EX 3E · 1 EX-91
- 1 EX-93 · 2 EX M.

### Mars 2024

- 4 nouvelles TB-86 2 ans
- 2 nouvelles TB 2 ans
- 1 nouvelle EX-92
- 2 nouvelles EX-91
- 2 nouvelles EX · 1 EX 5E

Class. du troupeau : 4 EX M. · 9 EX · 29 TB · 3 BP | 90 % du troupeau TB ou EX | Prod. moy. : 11 580 kg (265-303-281)

**Ferme Walum inc.**  
Wallace et Luce Metcalfe

791, 8<sup>e</sup> et 9<sup>e</sup> rang de Guigues, Laverlochère, QC J0Z 2P0  
Tél. : 819 629-7344 · wallace.metcalfe@tlb.sympatico.ca | Suivez-nous sur 



## Une affaire de confiance

On accompagne les producteurs de la relève.  
Parce que leurs rêves, c'est notre avenir.

sollio.ag



**EXPO**  
agricole de Victoriaville

**23 AU 28 JUILLET 2024**

*Bienvenue à tous les éleveurs*

**164<sup>e</sup>**  
ÉDITION



**Jeu**di 25 juillet

**ACTIVITÉS DE FORMATION**  
**JEUNES RURAUX 13H**

**Vend**redi 26 juillet

**JUGEMENT HOLSTEIN 9H**  
Juge : Callum McKinven

**Sam**edi 27 juillet

**JUGEMENT JEUNES RURAUX 9H**  
Juge : Jean-Philippe Proulx

**JUGEMENT DES RACES COLORÉES 14H**  
Juge : Sera annoncé prochainement

**Club HOLSTEIN**  
**DES BOIS-FRANCS**

Billetterie en ligne >>>

819 752-2101

[www.expovicto.com](http://www.expovicto.com)



Une présentation de



Québec  Victoriaville  VIVACO  Desjardins 

Pique-nique  
**Holstein Québec**  
2024



*Antia*  
Holstein

Ferme  
**GILLES LAPOINTE**  
& FILS

1031, 20<sup>e</sup> RANG, UPTON QC J0H 2E0

EN COLLABORATION AVEC



**Club Holstein**  
SAINT-HYACINTHE



**SAMEDI 13 JUILLET 2024**

VENEZ PROFITER D'UNE JOURNÉE EN FAMILLE



L'HORAIRE EST UNE PRÉSENTATION DE 

- 10 h** Ouverture du site
- 12 h 30** Présentation de la famille et du troupeau Antia | Mots des dignitaires
- 13 h 30** **Concours Macleod** (Concours d'expertise sur le jugement où le juge expliquera ce qu'il analyse sur les vaches et sa méthode pour déterminer son placement selon la plus belle conformation)
- 14 h 30** **Concours Gladu** (Concours de présentation où les jeunes de moins de 25 ans sont invités à présenter une génisse et la mettre en valeur)
- 15 h 45** Passation du panier à l'hôte du Pique-nique Holstein Québec 2025
- 16 h** Olympiades
- 17 h** 5 à 7 prolongé, cocktail et bouchées au son du duo « *Two of a Kind* ».  
Des "Food trucks" proposeront des repas sur place pendant une partie de la soirée, laissant à chacun la liberté de se régaler selon ses goûts pour le souper.
- 22 h** Feux d'artifice
- 22 h 30** Soirée dansante ouverte à tous, au rythme de la musique entraînante du groupe « *Rock'N Blues Band* »

**PARTENAIRES**





**PLATINE**







# CNL BRANCHÉ<sup>MC</sup>

Ajustez votre matière sèche et faites la mise à jour de vos rations en temps réel à partir de vos appareils mobiles en quelques clics



Surveillez



Gérez



Évaluez



Examinez

Contactez votre conseiller en nutrition Shur-Gain/Trouw Nutrition pour faire l'installation de l'application et y intégrer votre ferme !

PROPULSÉ PAR **newton**

[trouwnutrition.ca](http://trouwnutrition.ca)

**trouw nutrition**

une entreprise de Nutreco

## Holstein International

# La Championne du monde 2023 est dévoilée!

Félicitations à *Erbacres Snapple Shakira*, EX-97 3E 4\*, qui remporte le titre de Championne du monde du magazine *Holstein International*, pour la deuxième fois. Elle aura connu une année 2023 exceptionnelle en raflant tout sur son passage :

- Grande Championne et Championne suprême du Suprême Laitier 2023
- Grande Championne et Championne suprême de la World Dairy Expo 2023
- Grande Championne et Championne suprême de La Royale 2023
- Tout-Québec, All-Canadian et All-American 2023

À l'occasion du concours, cette petite-fille de KHW Regiment Apple-red a obtenu une large majorité des votes provenant des lecteurs du magazine, soit 43,9 %, contre 14,3 % pour la vache européenne, *Sunibelle Demspsey Esprit*, et 10,8 % pour *Oakfield Solom Footloose*, des États-Unis.

Notre *covergirl* de *La Revue Holstein Québec* du mois de décembre s'illustre une fois de plus pour venir rejoindre ses acolytes des dernières années qui ont, elles aussi, accompli cet exploit à deux reprises : *Thrulane James Rose*, *RF Goldwyn Hailey* et *Decrausaz Iron O'Kalibra*.

Toutes nos félicitations à ses propriétaires : Ferme Jacobs, Ty-D Holsteins, Ferme Antelmarck 2001 inc., Attaboy Holstein et Kilian Theraulaz.



*Erbacres Snapple Shakira*, EX-97 3E 4\* est photographiée avec un des copropriétaires, Tyler Doiron devant la Tour du CN de Toronto. Crédit photo : Carl Saucier

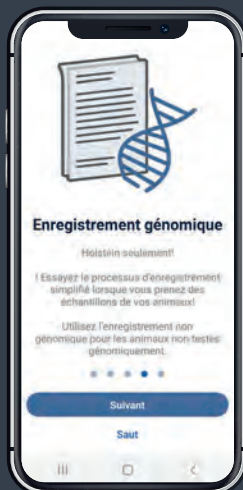

## Simplifiez le testage génomique pour toutes les races grâce à l'application ConneXion de Holstein Canada

Recherchez facilement les animaux de votre troupeau et reliez-les aux échantillons.

Envoyez les demandes de test génomique avec l'enregistrement pour simplifier et accélérer le traitement.

Faites le suivi de vos échantillons depuis leur envoi jusqu'à la réception des résultats!



**CONNEXION**

Téléchargez l'application dès aujourd'hui!



[WWW.HOLSTEIN.CA](http://WWW.HOLSTEIN.CA)

# ABRICOT

couronnée Vache de l'année 2023 au Canada

Mystique EXTREME ABRICOT EX-94 4E 7\*



104 407 kg produits à vie 4,1%G 3,3%P (311-343-321)  
Elle représente la 12<sup>e</sup> génération TB ou EX avec 100\*  
Elle combine parfaitement le type et la production  
6 filles EX et plusieurs descendants en I.A.  
Merci à tous les supporteurs qui ont voté pour Abricot.

Sheila Sundborg

TROIS GÉNÉRATIONS DE DESCENDANTES À SON IMAGE !



**FILLE D'ABRICOT**  
Mystique Lambda Anis TB-89 2\*  
Fils en I.A. dont Avenger,  
Ambrose, Aneesh et Anahita



**FILLE D'ANIS**  
Mystique Rozume Anicet EX-91 (SM:93)  
Fils en I.A. dont Ambition et Animation



**FILLE D'ANICET**  
Mystique Ranger Alezan TB-86 2 ans  
A2A2 et \*RDC  
10<sup>e</sup> génération préfixe Mystique

#### Descendants d'Abricot en insémination artificielle :

- Avenger, Admire et Armour chez Blondin Sires
- Animation, Ambrose, Aneesh et Anahita chez Semex
- Ambition chez ST Genetics
- ... et plusieurs autres à venir !



François Paiement, 514 608-2257  
Nadine Lalonde, 514 473-2257  
Maxence Paiement, 514 830-4069  
Mirabel (Québec) J7N 2T5  
fermemystique@gmail.com

**Sujets et embryons de disponibles**  
Classification Mystique  
**35 EX • 61 TB • 28 BP**  
Production moyenne  
**12 612 kg 4,61% 3,68% (278-327-301)**

Stress thermique

# Des outils pour passer à travers la chaleur



Par Geneviève Drolet, agr. Rédactrice en chef

Dans les dernières années, beaucoup d'études ont rapporté les conséquences néfastes du stress thermique chez les bovins accusant les changements climatiques d'aggraver la situation d'année en année. Comme Véronique Ouellet le relatait lors de sa présentation au Rendez-vous laitier de l'Aqinac en 2019, le stress thermique est déjà présent au Québec, mais « la fréquence et l'intensité des épisodes de stress thermique seront augmentées dans le futur. » Des périodes estivales assez chaudes que nous avons connues comme en 2018 pourront devenir des étés normaux, et ce à compter de 2035 à 2042 selon les prédictions de Ouranos rapportées par la chercheuse.

À l'occasion des périodes de chaleur et d'humidité, non seulement les vaches en lactation en ressentent les effets, mais aussi, le reste du troupeau dont les veaux et les vaches tarées. Bien sûr, les impacts les plus faciles à constater se feront sur les vaches en lactation, car la baisse de production de lait et de composants sera immédiate. Par contre, il ne faut pas pour autant ignorer les effets imminents et à long terme sur le reste du troupeau.

### Rappel : Qu'est-ce que le stress thermique?

Le stress thermique n'est pas à sous-estimer. Les vaches commencent à ressentir les effets de la chaleur et l'humidité à une température de 23 degrés Celsius et lorsque l'humidité dans l'air atteint 35-40 %. L'humidité vient jouer un grand rôle au niveau du stress thermique. On peut voir une baisse de production de lait, une respiration plus haletante et une modification de leur métabolisme à des taux de 50 % d'humidité malgré une température de seulement 25 degrés Celsius. Plus la température et l'humidité augmentent, plus les effets s'aggravent. On utilise l'indice de température et d'humidité (ITH) pour mesurer rapidement le niveau de stress thermique chez les bovins. Cet indice est le plus couramment utilisé en recherche. Pour ce faire, la température et le taux d'humidité de l'endroit en question doivent être connus, et puis il suffit de suivre le tableau illustré ici. Il faut par contre souligner que cet indice ne prend pas en considération les courants d'air ni les effets des rayons du soleil. C'est un indice effectif à l'intérieur d'un bâtiment. À partir de 68 d'ITH, on considère que les animaux ressentent les effets de la chaleur.

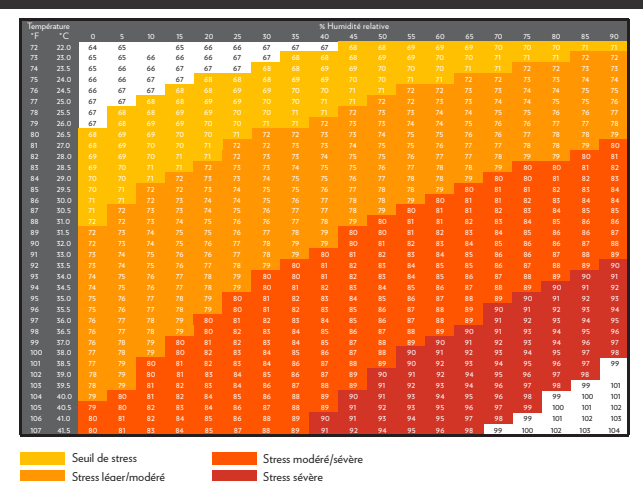



Crédit photo : Amélie Hardy Demers

production laitière biologique du Campus Alfred de l'Université de Guelph, les chercheurs ont observé que les animaux qui n'ont pas accès à de l'ombre vont chercher à se refroidir autrement comme en allant à l'abreuvoir plus souvent et en restant debout pour bénéficier du vent (Palacio et al., 2015). Avec une ombrière mobile, on remarquait que les animaux n'avaient pas à choisir entre le pâturage et l'ombre tout en passant un temps normal à l'abreuvoir. Pour ce type d'installation, on recommande une hauteur minimale de quatre mètres et une dimension de trois à huit mètres carrés par animal (Fournel et al., 2017). On stipule également que l'abreuvoir devrait être placé à une distance raisonnable (15 m) par rapport à la zone d'ombre pour ne pas que l'animal doive choisir entre rester à l'ombre ou aller boire.

Un autre type d'installation plus stable qu'une ombrière et moins coûteux qu'un bâtiment de ferme est l'option d'un dôme. En effet, celui-ci offre l'avantage de bloquer les rayons UV tout en laissant passer la lumière. Avec les côtés ouverts, l'air peut circuler librement laissant une agréable sensation aux animaux. Selon Samuel Fleurent Beauchemin, représentant aux ventes pour *Norseman structures*, l'installation rapide de plus ou moins cinq jours diminue les coûts du bâtiment et dans le cas où l'emplacement ne serait plus idéal à l'endroit où il est, les fondations sur blocs de béton permettent de simplement démonter et déplacer la structure. De plus, M. Fleurent Beauchemin indique que ses clients utilisent les dômes comme abris pour les animaux l'été et rangent de la machinerie ou du fourrage l'hiver pour maximiser leur investissement.

### Une pierre, deux coups : viser la durabilité en réduisant le stress thermique

Dernièrement, les Producteurs laitiers du Canada se sont associés à Arbres Canada pour accompagner les agriculteurs qui désirent planter des arbres sur leurs terres. Via le *Programme national de verdissement*, Arbres Canada offre des subventions et du soutien technique pour compenser les coûts des plantations massives. Que ce soit pour améliorer des terrains boisés, des pâturages ou des zones riveraines, planter des coupe-vents le long du périmètre d'un champ ou autre, le projet est admissible si la superficie du site de plantation est d'un minimum de 0,25 hectare incluant au moins 600 semis d'arbres de deux à quatre ans de croissance. L'objectif d'Arbres Canada est de payer 100 % des coûts liés à l'approvisionnement et à la plantation des arbres. Cependant, l'organisme pourrait demander une contribution aux producteurs laitiers selon les caractéristiques du projet. Il sera également demandé de préparer et entretenir le site pour la plantation, puis d'assurer l'entretien des arbres pour un minimum de 15 ans afin de garantir leur croissance. Ce programme peut offrir un bon coup de pouce pour les producteurs qui souhaiteraient planter des arbres dans leurs pâturages afin d'offrir des étendues d'ombre à leurs animaux. Les producteurs laitiers qui sont intéressés par ce programme peuvent remplir dès maintenant, le *formulaire de soumission pour les propriétaires fonciers* disponible ici : <https://arbrescanada.ca/pnv-formulaire-de-soumission-pour-les-proprietaires-fonciers/>.



Des études démontrent qu'il est bénéfique pour les vaches et leur veau de bénéficier d'ombre pour éviter le stress thermique lors de la période de tarissement. L'ombre naturelle offerte par les arbres est une excellente alternative. Crédit photo : Amélie Hardy Demers

Les candidatures seront étudiées pour les projets 2024 et 2025.



### Vaches en lactation

Les vaches en lactation produisent énormément de chaleur par la rumination, la digestion, la croissance et la lactation. Elles doivent maintenir une température corporelle à 38,5 degrés Celsius. Ainsi en période de stress thermique, les vaches seront portées à moins ruminer, à augmenter leur fréquence respiratoire, et donc, produire moins de salive d'où les risques de souffrir d'acidose. On observera une perte des composants, une diminution de la conception et une réponse immunitaire plus faible, toutes des conséquences ayant un énorme impact sur la rentabilité des entreprises laitières.

### Production matière grasse par vache en lait (kg/j)

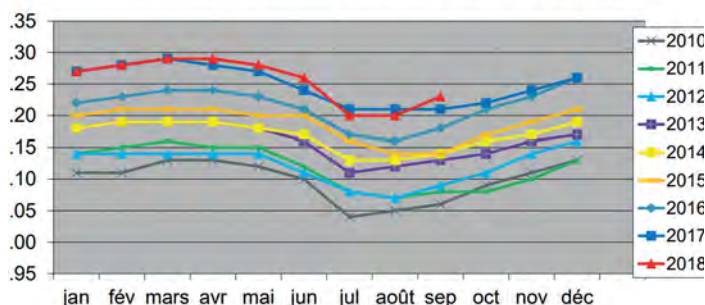

La chercheuse Véronique Ouellet a présenté aux participants du Rendez-vous laitier 2019, des données recueillies par Valacta au cours des années 2010 à 2018 sur la production de matière grasse mensuelle des vaches en lactation du Québec. Crédit photo : Valacta, 2018

### La ventilation

Chez tous les intervenants interrogés, la ventilation des bâtiments était LE facteur-clé pour lutter contre le stress thermique. Non seulement les ventilateurs permettent de rafraîchir l'animal, mais ils jouent également un rôle pour l'humidité en évacuant celle-ci à l'extérieur. Que ce soit des ventilateurs lents à grand volume d'air (LGV) ou des ventilateurs rapides à petit volume d'air (RPV), il est essentiel de bien disposer ceux-ci dans l'étable. Lors du Rendez-vous laitier de l'Aqinac 2019, Véronique Ouellet mentionnait d'installer les ventilateurs au-dessus de l'aire de repos des vaches plutôt qu'en haut de l'allée d'alimentation, pour éviter également d'assécher la ration. Les ventilateurs panier, quant à eux, doivent être inclinés vers l'avant dans un angle de 5 à 20 degrés. L'espacement entre ce type de ventilateurs doit respecter la règle de 10 fois le diamètre de l'appareil, et être placé à 2,5 mètres du sol.

Certains pourraient penser que pendant la nuit, ce type de ventilation n'est pas nécessaire, car la température s'abaisse, mais au contraire, ils le sont tout autant. À la tombée du jour, c'est plutôt l'humidité qui s'intensifie et qui cause l'inconfort de l'animal pendant la nuit. Il devient alors intéressant de les faire fonctionner à toute heure de la journée ou de la nuit.

### La surface de couchage

Une des stratégies pour tenter de rafraîchir les vaches est d'augmenter le taux de transfert de chaleur entre son environnement et elle. Puisque la vache perd de la chaleur par conduction, l'installation de matelas refroidissants va permettre à la vache d'évacuer sa chaleur même si elle est couchée. En nouveauté au Québec pour les étables en stabulation libre, il est possible d'installer des matelas d'eau climatisés qui font circuler de l'eau froide à l'intérieur de la paroi du matelas pour permettre de rafraîchir en tout temps l'animal couché, tout en maximisant son confort pendant toute l'année. Sinon au niveau de la litière, il est conseillé de toujours avoir une litière la plus propre et sèche pour permettre les échanges de chaleur avec l'animal. Selon Perano et al. (2015), parmi tous les types de litières, c'est le sable qui offrira la meilleure fraîcheur.

### La nutrition

Du côté de l'alimentation, l'eau est évidemment un élément essentiel pour lutter contre le stress thermique. En stabulation entravée, on veut un débit de 18 à 20 litres par minute alors qu'en stabulation libre, on vise à ce que 15 à 20 % des animaux puissent s'abreuver en même temps et que les abreuvoirs soient propres en tout temps.

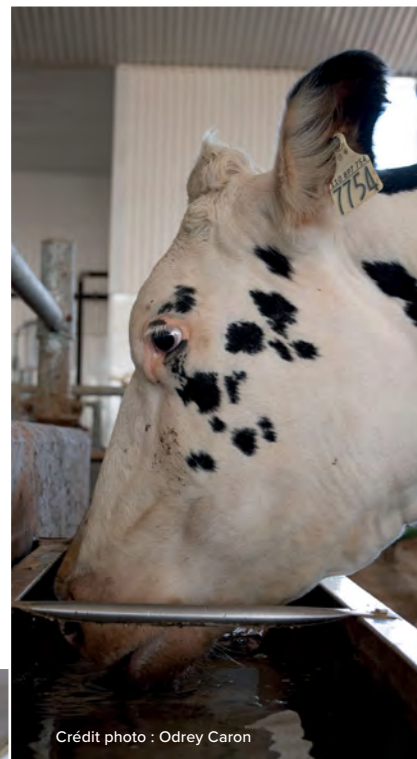

Crédit photo : Odrey Caron

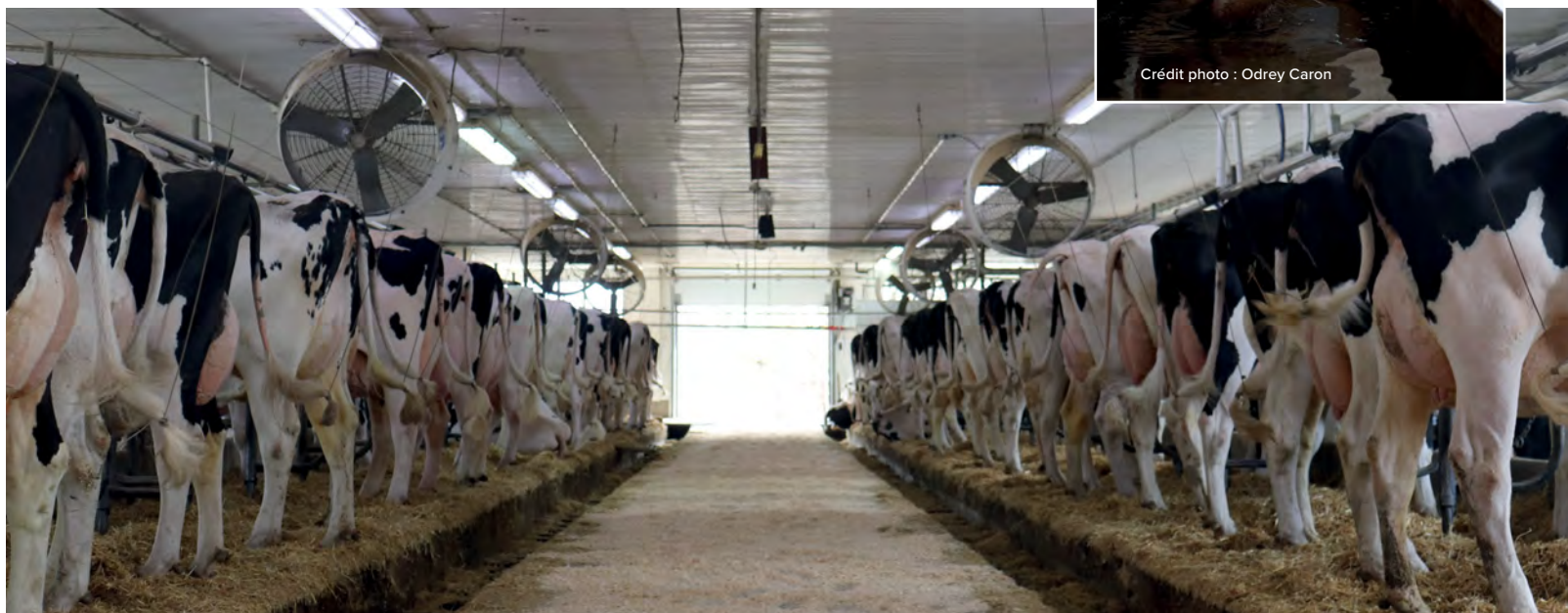

# Protéger vos animaux des canicules, C'EST PAYANT !



## UTILISATION 4 SAISONS :

- Confort des animaux
- Stockage des fourrages
- Protection de la machinerie

**EN PLUS, VOUS SAUVEZ DES FRAIS DE CONSTRUCTION !**



 **NORSEMAN**<sup>™</sup>  
**STRUCTURES**  
Fiercely Reliable<sup>™</sup>

DISTRIBUÉES PARTOUT AU QUÉBEC PAR  
**BINETTE**  
CONSTRUCTION

Samuel Fleurent Beauchemin  
Représentant aux ventes  
240, rue Archibald-Campbell  
Victoriaville (Québec) G6T 2V9  
819 752-3364 | [www.jpbinette.com](http://www.jpbinette.com)



**MAINTENEZ-LES  
AU FRAIS AVEC  
COOL-AID+**

# COOL-AID+

## Maintenez-les au frais cet été.

L'arrivée des températures chaudes cause parfois des stress thermiques, mais il n'est pas nécessaire que des pertes de production importantes s'ensuivent. Aidez vos vaches à rester hydratées, à maintenir leur consommation volontaire de matière sèche et leur production de lait. Elles se remettront ainsi plus rapidement du stress thermique, ce qui aura moins d'impact sur vos résultats.

Contactez votre conseiller en production laitière Purina pour en savoir plus sur Cool-Aid+ pour atténuer le stress dû à la chaleur.



**Purina®**

Pour ceux qui offrent une RTM à leurs animaux, Jean-François Lemay mentionne qu'il faut toujours la préparer à la dernière minute et la distribuer pendant les périodes fraîches de la journée, car l'animal produit sa chaleur maximale environ trois heures après s'être alimenté. Ainsi, on évite que ça concorde avec les pics de chaleur de la journée. On essaie également de repousser fréquemment la ration pour stimuler l'appétit des vaches. Il ajoute que c'est plus facile de travailler avec des fourrages plus jeunes et plus digestibles, car l'animal produira moins de chaleur pour les digérer. Toute une gamme de produits est disponible pour compléter les vaches afin de minimiser les effets du stress thermique. Les conseillers en alimentation peuvent diriger les producteurs laitiers vers les meilleurs produits.

Qu'on le veuille ou non, les effets du stress thermique sont bien présents chez les animaux laitiers du Québec. Malgré que les répercussions ne soient pas toujours tangibles à court terme, plusieurs études démontrent que les effets à long terme peuvent venir affecter une grande partie du troupeau à une période ou à une autre de leur vie. Il est impératif de prendre les moyens pour minimiser les impacts du stress de chaleur chez les bovins laitiers.

Références :

Do Amaral, B. C., E. E. Connor, S. Tao, M. J. Hayen, J. W. Bubolz et G. E. Dahl. 2009. Heat-stress abatement during the dry period: Does cooling improve transition into lactation? *Journal of Dairy Science*. 92:5988–5999.

Fournel, S., V. Ouellet et É. Charbonneau. 2017. Practices for alleviating heat stress of dairy cows in humid continental climates: A literature review. *Animals* 7:37.

Ouellet, V. 2019. Le stress de chaleur chez la vache laitière : effets sur les performances de production des troupeaux laitiers québécois. Thèse de doctorat en sciences animales, sous la direction de Édith Charbonneau, agr., PhD. et Débora Santschi, agr., Ph D., Québec, Université Laval, 2019. 171 p.

Perano, K. M., J. G. Usack, L. T. Angement et K. G. Gebremedhin. 2015. Production and physiological responses of heat-stressed lactating dairy cattle to conductive cooling. *Journal of Dairy Science*. 98: 5252–5261.

S. Palacio, R. Bergeron, S. Lachance, et E. Vasseur (2015). The effects of providing portable shade at pasture on dairy cow behavior and physiology. *Journal of Dairy Science*, 98:6085-93.



Crédit photo : Amélie Hardy Demers



**Le spécialiste du rainurage et planage de béton**

Expertise en locomotion animale

Partenaire de confiance

**La référence ultime**

**Pour une vache productive & en santé !**



*Équipe de service rapide, spécialisée et d'expérience!*

*Plus de 1000 clients satisfaits!*





**514 209-1503**  
Louis Corbeil

**514 346-0588**  
Andreas Rempfler

**traction-plus.com**

Sweetview Holstein

# Une visibilité fulgurante grâce aux ventes

Janvier 2015, Annette Santschi et Shayne Brus deviennent propriétaires uniques de l'entreprise laitière des parents d'Annette, Santschi Holstein. Dès lors, ils créent leur propre préfixe, Sweetview. Depuis les 10 dernières années, les adeptes d'exposition auront certainement entendu ce préfixe résonner à plusieurs reprises dans les arènes d'expositions régionales, provinciales, nationales et même internationales. Il va de soi que ce couple motivé sait comment exploiter leurs familles de vaches à leur plus haut potentiel.



Par Geneviève Drolet, agr. Rédactrice en chef

**Sweetview Holstein (préfixe : Sweetview)**

<b>PROPRIÉTAIRES</b> Annette Santschi et Shayne Brus	<b>MCR : 229-264-247</b>
<b>TROUPEAU</b> 175 têtes dont 70 vaches en lactation	<b>QUOTA</b> 95 kg m.g./jour
<b>PRODUCTION</b> 10 900 kg de lait à 4,34 % de gras et 3,40 % de protéine	<b>CLASSIFICATION</b> 19 EX, 40 TB, 13 BP
	<b>CULTURE</b> 260 acres (foin, ensilage de maïs, maïs-grain)

Arrivés à temps plein sur la ferme depuis 2012, les deux complices apprivoisent le troupeau élite avec lequel ils travaillent quotidiennement. Une vache retient particulièrement leur attention, *Santschi Goldwyn Harmonica*, EX-92 5E 5\*. À ce moment, elle a déjà quelques filles qui performent très bien parmi les autres telles que *Santschi Braxton Heidi*, EX 2E. La décision est prise alors de l'exploiter un peu plus. Ils étaient loin de se douter que cette famille deviendrait une mine d'or pour leur entreprise.

Une des premières ventes d'animaux élite qu'ils font provient d'une fille d'*Harmonica*, *Santschi Aftershock Holiday*, TB-88 2 ans, qu'ils consignent dans la Vente nationale 2016, suite à une visite de Pierre Boulet à la ferme. Yvon Sicard s'empresse de mettre la main dessus et le lendemain de la vente, elle gagne les 2 ans senior à l'Expo-printemps Holstein Québec. Ce fut le début d'une longue liste de prix remportés par cette famille!



Shayne Brus et Annette Santschi avec leurs deux aînés, Nathan, 8 ans et Kelly, 5 ans.

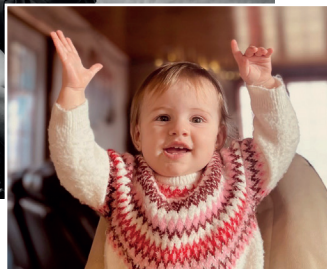

Et leur petite Eva qui a fêté tout récemment son un an.

*Santschi Goldwyn Harmonica*, EX-92 5E 5\* (SM : 94)

Production à vie :  
110 435 kg de lait à 4,1 % de gras et 3,4 % de protéine  
13 filles classifiées : 2 EX, 7 TB et 4 BP

Ses filles :

- *Santschi Aftershock Holiday*, EX-91 USA  
Classifiée TB-88 à 2 ans  
Consignée dans la Vente nationale 2016  
Maintenant la propriété de Budjon Farms et Peter & Lyn Vail (WI)
- *Sweetview High Octane Harvest*, TB-88  
3<sup>e</sup> 3 ans junior Exposition nationale 2021
- *Sweetview Side-K Hosanna*, EX-91 USA  
Prop. : Allison & Nick Melvin and Jay Ackley (OH)  
Mention honorable Mid-East Spring National Show 2023
- *Sweetview Afterschock Hurricane*, TB-86  
Sept filles classifiées : 3 TB, 4 BP dont :

**Sweetview Dempsey Hurry Up**, EX-94 USA

Prop.: Brianne, Brooklyn & Reid Vandoske (WI)  
1<sup>re</sup> 2 ans été World Dairy Expo 2019  
2<sup>e</sup> 2 ans junior Royale 2019  
All-Canadian, All-American et Tout-Québec 2 ans 2019  
Réserve All-American 4 ans 2021



**Sweetview Douglas Hit Me**, TB-88

Prop.: Ferme Jacobs et Ferme Fortale Holstein  
4<sup>e</sup> 1 an senior en lait Exposition nationale 2021  
5<sup>e</sup> 2 ans automne Royale 2022



Autre petite-fille d'Harmonica :

- *Sweetview King Doc Hilary*, TB-87  
2<sup>e</sup> 1 an senior en lait Fall invitational Show 2020

Arrière-petite-fille d'Harmonica :

- *Sweetview Chief Heart of Gold*, TB-86  
1<sup>re</sup> 2 ans automne Expo-printemps du Québec 2024



Nouvellement installée en stabulation libre avec deux robots de traite, la ferme Sweetview Holstein est établie à Ayer's Cliff en Estrie.

La descendante la plus populaire de cette famille est sans aucun doute la petite-fille d'*Harmonica*, *Sweetview Demspsey HurryUp*, EX-94 USA, vendue à La Royale en 2019 alors qu'elle exposait comme 2 ans junior et qu'elle venait de gagner à la *World Dairy Expo*, un mois plus tôt. C'est aussi, à ce jour, la meilleure vente qu'ils ont jamais faite de leur histoire, si concise soit-elle. Selon Shayne, « il y a une grosse différence entre une vache qui termine en première position à un jugement d'envergure, versus 2<sup>e</sup>, 3<sup>e</sup> ou plus loin. » L'intérêt pour un premier prix est démesuré. Suite à cet exploit, plusieurs embryons de la famille ont été vendus au Japon, aux États-Unis, en Suisse, en Allemagne et ailleurs en Europe. Annette mentionne également que c'est à ce moment que leur préfixe s'est réellement fait connaître. Deux ans plus tard, ils exposent la 4<sup>e</sup> 1 an senior en lait de l'Exposition nationale Holstein 2021 à Saint-Hyacinthe, *Sweetview Douglas Hit Me*, TB-88. Elle attire l'œil de la Ferme Jacobs et la Ferme Fortale Holstein qui l'achètent sur-le-champ.

L'uniformité de cette famille est remarquable. « Elles ont les meilleurs systèmes mammaires de l'étable et tous les animaux présentent une qualité d'ossature hors du commun. Les *Harmonica* ne sont pas de si grandes vaches, mais elles ont des pis et des pieds et membres » évoque Shayne. « Quand elles sont génisses, personne ne les remarque, mais lorsqu'elles vèlent, elles se mettent à manger et faire du lait, puis elles font de la côte et se transforment! » « Elles ont du caractère », renchérit Annette.

Pour Annette et Shayne, la vente d'animaux élités n'est pas leur gagne-pain principal, mais ils le voient plutôt comme un bonus. Quand un acheteur potentiel demande un prix, leur philosophie est de toujours proposer un montant, parfois cher lorsqu'ils aiment bien une vache, mais souvent très raisonnable et toujours pour être confortable avec leur décision. Si l'acheteur est d'accord, c'est tant mieux! Parfois, ils restent copropriétaires de l'animal juste avant de vendre pour un bon prix. C'est ce qui est arrivé avec *Sweetview Avalanche Mitsou*, EX-94 4E, vendue pendant l'été en partie à Lookout Holsteins avant de terminer la saison d'exposition comme Championne junior de réserve R&B à La Royale 2017. Elle a ensuite suscité l'intérêt de Up-Ridge Holsteins qui a mis la main dessus fraîchement vèlé l'année suivante. Depuis, il l'a exposé toutes les années qui ont suivi.

*Sweetview Avalanche Mitsou*, EX-94 4E (PM : 96)

Production à vie :  
83 123 kg de lait à 3,5 % de gras et 3,3 % de protéine  
Championne junior de réserve R&B Royale 2017  
1<sup>re</sup> 2 ans junior et Championne de réserve R&B Royale 2018  
Tout-Québec et Réserve All-Canadian 2018  
Réserve All-Ontario 5 ans 2021  
1<sup>re</sup> Longue production R&B Royale 2023



Une autre profonde lignée qu'ils exploitent depuis peu est la famille de *Sweetview Crushabull Grouch*, EX-91, issue de 16 générations TB ou EX avec 21\*. Avec ses indices génétiques élevés, elle a retenu l'attention des centres d'insémination et possède maintenant un taureau à + 17 en conformation, *Sweetview Grinch P*, commercialisé par Blondin Sires. « C'est une famille très équilibrée, puissante, avec une bonne longévité et produisant de bons composants, » décrit Shayne. Elles évoluent très bien surtout lorsqu'elles atteignent le 3<sup>e</sup> et 4<sup>e</sup> vêlage.

Pour profiter au maximum du marché qui s'offre à eux, Annette et Shayne n'utilisent pas de semence de boucherie dans leurs croisements. Cela leur permet, d'abord de pouvoir agrandir leur troupeau pour tenter de remplir leur nouvelle stabulation libre de 100 places, mais aussi de vendre des vaches pour la production, avec un créneau de vaches habituées aux robots de traite. Ils vendent ainsi de 25 à 30 sujets par année, ce qui leur permet de compter sur un revenu supplémentaire à la vente de lait.

Avec leurs trois enfants, la carrière de juge de Shayne et l'implication d'Annette dans divers comités agricoles, l'ambition de développer une entreprise rentable ne semble pas les quitter. Ils valorisent leur matière première, leur troupeau, afin d'investir dans leur entreprise et faire prospérer leurs actifs. Tout ce mérite leur revient. Longue vie au troupeau Sweetview!

Au fil du temps... 

- 1987**  
Arrivés de la Suisse, Heinz et Marianne Santschi achètent la ferme
- 2012**  
Arrivée de Annette et Shayne à temps plein sur la ferme
- 2014**  
Construction de l'étable à taures en stabulation libre
- 2015**  
Achat complet de l'entreprise de 42 kg de quota, Santschi Holstein par Annette et Shayne  
Création du préfixe Sweetview
- 2016**  
Achat de 60 acres de terres
- 2019**  
Construction d'une pouponnière
- 2023**  
Construction d'une stabulation libre pour 100 vaches en lait  
Installation de deux robots de traite

## Gérer les tensions parasites en production laitière

Dans le domaine de la production laitière, un problème souvent négligé est l'impact des tensions parasites sur la santé et la productivité des vaches. Comprendre et gérer efficacement cette source de stress est essentiel pour assurer un environnement optimal pour le troupeau.



### Le défi caché des tensions parasites

Les tensions parasites résultent de la présence d'électricité dans les structures au sein de l'environnement de l'animal. Cela peut entraîner un inconfort ou des facteurs de stress pour les vaches, en particulier dans des zones confinées où elles ne peuvent pas échapper à ses effets. Avec le temps, ce stress peut conduire à des problèmes comportementaux et de santé qui affectent la productivité animale et peuvent diminuer la performance globale de la ferme.

### Identifier les sources et les effets

Les sources des tensions parasites sont diverses mais peuvent être séparées en deux catégories principales. Les sources sur la ferme peuvent provenir d'équipements usés, de câbles endommagés, de méthodes de mise à la terre inappropriées ou de l'utilisation de certains équipements électriques comme les variateurs de vitesse et les clôtures électriques. Les sources hors ferme se rapportent au type de réseau électrique des services publics alimentant la ferme, souvent un système relié à la terre. Les fermes, avec leurs structures métalliques et leurs grilles incorporées dans le béton, sont de bonnes zones de mise à la terre qui peuvent attirer et transmettre les tensions parasites vers les animaux. Les niveaux varient tout au long de la journée en fonction de la consommation électrique de la ferme et des voisins. Il est important de comprendre l'origine des différentes sources de tension parasite afin d'appliquer les mesures correctives appropriées.

### Élargir le champ pour le confort et la productivité

Lorsqu'il s'agit de traiter l'inconfort lié au stress animal, il est essentiel de considérer une large gamme de causes potentielles

(qualité de l'eau, nutrition, formation des employés, etc.). Avant de considérer les tensions parasites comme une cause possible, il est fortement recommandé aux éleveurs de travailler avec leur vétérinaire, nutritionniste, fournisseurs d'équipement et électricien pour écarter toute autre source de stress.

### Initiatives éducatives pour les producteurs laitiers

L'éducation joue un rôle crucial dans la compréhension et la gestion des tensions parasites. Les producteurs doivent être conscients des connaissances générales autour des tensions parasites ainsi que des solutions disponibles. Partager les connaissances sur les meilleures pratiques pour la conception et la maintenance des systèmes électriques peut réduire de manière significative les incidents des tensions parasites dans les fermes laitières.

### Mesures proactives pour le bien-être animal

Traiter les tensions parasites ne concerne pas seulement la productivité; il s'agit du bien-être des animaux. Comprendre les causes et mettre en œuvre des stratégies d'atténuation efficaces peut créer un environnement plus sûr et plus confortable pour les vaches. Prendre des mesures proactives pour aborder les tensions parasites est une partie intégrante de la production laitière moderne et responsable. Les systèmes de surveillance sont clés pour assurer que l'électricité n'est pas le maillon faible de votre opération.



Par  
Marc  
Thibodeau  
Gestionnaire chez  
Agrivolt

Une recrue en OR de notre lignée  
**HARMONICA!**

Photo : Bullvine



Photo : Lyse Neuville



**Sweetview Chief Heart Of Gold TB-86 2 ans (SM:87)**  
1<sup>re</sup> 2 ans automne, Meilleur pis et  
Propriété-élevée Expo-printemps du Québec 2024  
**Mères :** Gold Chip EX-93 · EX-92 4E 1\*  
Harmonica EX-92 5E 3\* 110 435 kg produits à vie  
Même famille Sweetview Dempsey Hurrup EX-94,  
All-Canadian et All-American 2019

\*Découvrez en plus sur sa famille et notre élevage dans les pages 30 et 31 de ce numéro.



**Annette Santschi et Shayne Brus**  
Ayer's Cliff QC JOB 1C0  
Cell. Annette : 819 838-5469  
Cell. Shayne : 819 674-0356  
annette.santschi@hotmail.com

Suivez-nous sur



Sweetview Holstein

Classification Sweetview :  
**19 EX · 40 TB · 13 BP**  
Production moyenne :  
**10 900 kg 4,34% 3.40%**  
(229-264-247)



**UNE ÉQUIPE DÉDIÉE À LA SÉCURITÉ  
DE VOTRE RÉSEAU ÉLECTRIQUE**

**PROGRAMME  
DE PRÉVENTION**

CONTRE LES INCENDIES ET  
INTERRUPTIONS D'OPÉRATIONS

- Surveillance en temps réel 24/7
- Assistance offerte par nos experts
- Installation facile et rapide
- La solutions la plus reconnue par les assureurs



**L'HUMAIN DERRIÈRE LA  
TECHNOLOGIE**

Une équipe hautement qualifiée qui  
communique avec vous dès qu'une  
situation nécessite votre attention.

**PREVTECH.CA**  
1-888 224-0604

**UNIS POUR INNOVER** La sécurité électrique, notre mission commune



**BIEN-ÊTRE ANIMAL ET GESTION  
DES TENSIONS PARASITES**

**PROGRAMME  
CLÉ EN MAIN**  
DE CONTRÔLE DES  
TENSIONS PARASITES

- Service de diagnostic
- Évaluation du niveau de tension
- Rapport détaillé et recommandations
- Maintenance et support technique
- Adapté à la ferme d'aujourd'hui



**VOTRE TROUPEAU  
PERFORME-T-IL  
DE MANIÈRE OPTIMALE?**

**DIAGNOSTIC 440\$**  
POUR AUSSI PEU QUE



**AGRIVOLT.COM**  
1-800-463-3486

# Coupe des éleveurs

Sous l'oeil aiguillé du juge Thierry Jaton,  
20 éleveurs participants ont présenté 119 sujets



## GRAND CHAMPIONNAT



Grande Championne

FROHLAND BETRACY WILD BEAST, Freiland Holstein



Championne de réserve

MAXILE BRADNICK VIOERABLE, Ferme Maxi (2009) inc.



M.H. Grande Championne

BEAUVAIR RAFIE IMPRESSION, Ferme Beauvoir inc.

### 1<sup>re</sup> lactation

21 sujets présentés



1<sup>re</sup> MICHERET EUJOYCE BELIEVE, Ferme Micheret  
2<sup>e</sup> LAFORSTAR ELISA SIDEKICK, Laforce Holstein inc.  
3<sup>e</sup> LIMA BADOSA BELIEVE, Ferme Lima

### 2<sup>e</sup> lactation

19 sujets présentés



1<sup>re</sup> MICHERET ARDY BRIDGESTONE, Ferme Micheret inc.  
2<sup>e</sup> FROHLAND JULIANNA DOORMAN, Freiland Holstein  
3<sup>e</sup> CHANTAL KARDAMONE ALIGATOR, Ferme Chantal

### 3<sup>e</sup> lactation

16 sujets présentés



1<sup>re</sup> BEAUVAIR RAFIE IMPRESSION, Ferme Beauvoir inc.  
2<sup>e</sup> MICHERET MILLIONAIR UNIX, Ferme Micheret inc.  
3<sup>e</sup> BENJO IMPRESSION INDIANA, Ferme Benjo 2003 inc.

### 4<sup>e</sup> lactation et plus

17 sujets présentés



1<sup>re</sup> RIGHTSTAR APPLE CRISP DOVE, Ferme Dave Tourigny inc.  
2<sup>e</sup> RIGHTSTAR IMPRESSION ZARRA, Ferme Dave Tourigny inc.  
3<sup>e</sup> CHANTAL FALEVIE COATICOOK, Ferme Chantal

### 60 000 kg et plus

16 sujets présentés

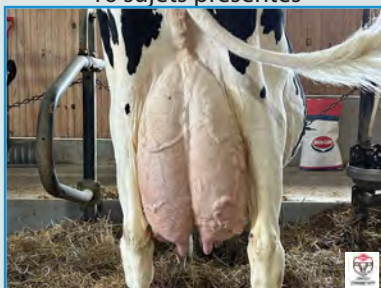

1<sup>re</sup> FROHLAND BETRACY WILD BEAST, Freiland Holstein  
2<sup>e</sup> MAXILE BRADNICK VIOERABLE, Ferme Maxi (2009) inc. | Meilleur pis  
3<sup>e</sup> BECQUETOISE ATWOOD OCTOBER  
Ferme Catherine Lauzon et Patrice Lauzon

### Classe ouverte Interclub

8 sujets présentés



1<sup>re</sup> BLACK SILVER CRUSHABULL CALITA, Ferme Benjo 2003 inc.  
2<sup>e</sup> FLOCO PANDORA SULTAN, Ferme Chantal  
3<sup>e</sup> MICHERET GINA PAT, Ferme Larstein

### Classe ouverte

9 sujets présentés



1<sup>re</sup> VAL D ESPOIR GOLDWYN HEIDY, Ferme Dave Tourigny inc.  
2<sup>e</sup> MS ST-JACOB DBCK BEE-RED-ET, Ferme Beauvoir inc,  
Ferme Huppin SENC, Sylvain Boulanger et Christine Dulac  
3<sup>e</sup> MELBORO DAY LUCKY, Ferme Larstein

### Progéniture de mère

13 sujets présentés



1<sup>re</sup> PENLOW JUNE MILAN, Catherine Lauzon et Patrice Lauzon  
2<sup>e</sup> MICHERET AMARULA AIRLIFT, Ferme Micheret inc.  
3<sup>e</sup> RIGHTSTAR SID DAISY, Ferme Dave Tourigny inc.

Les rubans ont été  
présentés par

### Bannière

#### Coupe des éleveurs

- 1<sup>re</sup> Micheret / 42 points
- 2<sup>e</sup> Frohland / 25 points
- 3<sup>e</sup> Rightstar / 23 points

#### Félicitations

à tous les éleveurs !



## « Le premier chapitre de la saison des expositions 2024 »

C'est sur ces paroles que le juge, Jean-Claude Fleury, s'est adressé aux exposants, préparateurs et visiteurs lors du championnat junior Holstein. Impressionné par la préparation des animaux si tôt en saison, un nombre total de 180 sujets Holstein et 35 sujets Holstein Rouge et Blanc ont défilé devant ses yeux le 18 avril dernier.



### Jugement des génisses Holstein

#### LE CHAMPIONNAT JUNIOR N&B



C'est *Petitclerc Bullseye Adaline* propriété de Ferme Jean-Paul Petitclerc et fils inc. qui a été nommée Championne junior après avoir remporté la classe 1 an été où elle a immédiatement capté l'attention de M. Fleury. Elle l'a emporté grâce à l'équilibre dans ses parties, la netteté dans sa tête, sa structure globale ainsi qu'un paturon plus solide. La Championne junior de réserve de même que la Mention honorable junior étaient les représentantes de la classe 1 an hiver, assurément la classe représentant le plus fort calibre de l'avant-midi. La réserve *Cal-Denier-IDL Alexis*, exposée par Velthuis Farms Ltd s'est démarquée avec la structure de sa croupe et le positionnement de ses ischions qui sont supérieurs à la puissante génisse Mention honorable junior et Championne junior Rouge et Blanc *Betley Lets Party-Red*, propriété de Ferme Fortale Holstein inc., Jean-Philippe Proulx, JM Valley Holstein, Stitches Holstein et Weeksdale Holsteins inc.



Par  
Mylène  
Fournier  
Conseillère par  
intérim pour le  
territoire Sud



Par  
Roxanne  
Montplaisir, agr.  
Responsable des  
services-conseils  
et conseillère pour  
le territoire Centre

#### UN TOUR DU CHAPEAU POUR L'ÉLEVAGE PETITCLERC



Aux dires du juge, les cinq excellents troupeaux d'éleveurs junior ont démontré la qualité des élevages présents de par l'ensemble de leur balancement. Les deux groupes en tête étaient très proches, mais le troupeau Petitclerc s'est démarqué avec trois génisses possédant plus d'ouverture de côtes. La Ferme Jean-Paul Petitclerc et fils inc. a complété un tour du chapeau en repartant avec les bannières juniors d'éleveur et d'exposant.



Les cinq candidates du championnat junior

## Jugement Holstein senior

### LE CHAMPIONNAT INTERMÉDIAIRE



C'est sans grande surprise que la gagnante de la classe de vaches avec le plus haut calibre, *Clayhaven Crushabull Lysanna*, propriété de Pierre Boulet, fut nommée Championne intermédiaire. Décrite dans la classe comme une vache très laitière, dégagée dans son cou, avec des attaches de l'avant-pis excessivement solides, de même qu'un meilleur positionnement des ischions à la marche, elle l'a emporté sur sa consœur, *Jacobs Lambda Lassy*, présentée par Ferme Jean-Paul Petitclerc et fils inc. et Ferme Fortale Holstein inc. C'est la largeur et la hauteur de l'arrière-pis, la largeur au poitrail ainsi que la force derrière l'épaule qui favorisa cette dernière sur la Mention honorable intermédiaire. Le juge a concédé que cette paire de 3 ans senior ne puisses être séparée et c'est pourquoi il les a nommées respectivement Grande Championne de réserve ainsi que Mention honorable derrière la récipiendaire de la classe des 4 ans.

#### UNE NOUVEAUTÉ :

#### LE CHAMPIONNAT INTERMÉDIAIRE PROPRIÉTÉ-ÉLEVÉE



*Famipage Avenger Muscade*

Six jeunes vaches ont défilé pour cette nouvelle classe du championnat intermédiaire propriété-élevée. M. Fleury a souligné la satisfaction du travail quotidien à la ferme lorsqu'on élève des vaches bien bâties avec de tels systèmes mammaires! Malgré plusieurs candidates potentielles, c'est la gagnante de la classe 2 ans hiver, *Famipage Avenger Muscade* qui a récolté les honneurs. « Si vous regardez le système mammaire de cette vache, il est incroyable! Les attaches avant et arrière du pis sont vraiment bien soudées et l'arrière-pis est tellement haut, on voit rarement ça. C'est une vache qui est tellement féminine, une vache que j'adore! » C'est pour ces mêmes raisons qu'elle fut également couronnée Mention honorable intermédiaire du jugement.

### TROUPEAU D'ÉLEVEUR ET BANNIÈRES



Le troupeau d'éleveur de la Ferme Jacobs inc.

En plus de s'être démarqué dans la classe Troupeau d'éleveur avec des vaches ayant des arrières-pis uniformes ainsi qu'une vue arrière des membres-arrière plus désirable, l'élevage Jacobs a aussi mis la main sur la bannière d'éleveur. Pour sa part, la Ferme Blondin et Blondin Sires sont repartis avec la bannière d'exposant.

### LE GRAND CHAMPIONNAT



De gauche à droite, Vincent Fillion de Sollio Agriculture avec la Mention honorable *Jacobs Lambda Lassy*, propriété de la Ferme Jean-Paul Petitclerc et fils inc. et Ferme Fortale Holstein inc., la Grande Championne de réserve *Clayhaven Crushabull Lysanna*, propriété de Pierre Boulet et la Grande Championne et Championne propriété-élevée, *Jacobs Excalibur Bahamas*, propriété de la Ferme Jacobs inc. Elles sont accompagnées de Jean-Claude Fleury, juge.

*Jacobs Excalibur Bahamas*, de la Ferme Jacobs inc, a impressionné le juge Fleury et c'est pourquoi il lui a décerné le titre de Championne propriété-élevée, de même que Grande Championne. « Pour moi, c'est un choix très logique. Une vache avec une telle ouverture de côtes, un système mammaire incroyable et qui est capable de nous démontrer une texture de pis exceptionnelle, chapeau, elle méritait de gagner aujourd'hui! »

## Jugement Holstein Rouge et Blanc

### LE CHAMPIONNAT JUNIOR R&B



C'est *Betley Lets Party-Red*, propriété de Ferme Fortale Holstein inc., Jean-Philippe Proulx, JM Valley Holstein, Stitches Holstein et Weeksdale Holsteins inc. qui a été couronnée Championne junior Rouge et Blanc. « Une génisse qui est vraiment dans une classe à part, très bien conformée avec une forte ligne dorsale, une ouverture de côtes favorable et qui se déplace sur d'excellents pieds et membres. Aujourd'hui, c'est au niveau de l'ouverture de côtes que je l'ai préférée sur la réserve. C'est un placement plus serré entre la Championne de réserve et la Mention honorable, mais j'ai préféré la maturité de la génisse en réserve et c'est également une génisse qui possède plus de longueur dans son corps que la génisse Mention honorable. » de commenter le juge. *Jacobs Unstopabull Lisa-Red*, présentée par la Ferme Jacobs inc. ainsi que *Cerpolait Warrior Doordash*, de la Ferme Cerpolait SENC, ont complété le trio du championnat junior Rouge et Blanc. L'élevage Fireburger s'est littéralement démarqué en remportant la classe troupeau d'éleveur junior, les bannières d'exposant et d'éleveur junior de même que la bannière d'éleveur.



Le premier Troupeau d'éleveur R&B : Fireburger.

### LE GRAND CHAMPIONNAT R&B



Selon le juge, la Grande Championne, est assurément celle qui possédait le meilleur système mammaire de la race Rouge et Blanc avec son attache de l'arrière-pis haute et large, la texture de même que la définition son ligament suspenseur qui est bien défini. *Valepierre Artisan Alice*, fut aussi favorisée au niveau du caractère laitier qu'elle exprime. Ce fut un placement plus serré entre *Arcroix Devour Reanna* de la Ferme Arthur Lacroix Itée, Letarte Holstein et Pierre Boulet et *Zessen Unstopabull Nativity*, exposée par Crackholm Holsteins et Ferme Jacobs inc., étant respectivement Grande Championne de réserve et Mention honorable. C'est le confort sur les membres arrière qui donna raison à la Réserve.

### Un championnat suprême innovateur pour une deuxième année!

Afin d'inclure l'opinion de tous, l'Expo-printemps a répété l'expérience de l'an passé dans la formule de son championnat suprême en demandant au public de voter pour sa préférée. C'est à l'aide d'un questionnaire en ligne que tous étaient invités à choisir leur favorite parmi les quatre championnes présentées. C'est la fière représentante de la race Ayrshire, *Chaluka Tuxedo Xera*, propriété de la Ferme Du Bois Brûlé inc. qui fut choisie comme Championne suprême alors que *Valepierre Artisan Alice* de B. Lehoux et fils inc. se mérita le titre de Championne suprême de réserve.

### La relève assurée!



Crédit photo : Holdstar Génétique inc.

Encore cette année à l'Expo-printemps, les jeunes avaient aussi leur moment pour briller. Présenté par Holdstar Génétique inc., c'est sous le regard attentif du juge italien Giuseppe Beltramo qu'ils ont pu démontrer leurs aptitudes de présentateurs. Au terme du jugement, Alyson Doiron, Mégane Lemoine et Sarah Versteeg furent nommées les favorites du juge!

## Expo-printemps du Québec

# Jugement Holstein

## Génisse hiver

1. *MS Alligator Amethyst*, Velthuis Farms Ltd;
2. *Belfast Lemagic Loudini*, Belfast Holstein (P.-É.);
3. *JM Valley Crushtime Moon*, JM Valley Holstein et London Dairy Farms;
4. *Velthuis Bullseye Oceania*, Velthuis Farms Ltd;
5. *Bard Illustrator Seisme*, Ferme Bard inc.

## Génisse automne

1. *Milibro Detective Moussabel*, Ferme Milibro inc., Jim Butler, Clarkvalley Holsteins et Michael Deaver (P.-É.);
2. *Repa Drh Jemma Tatroo*, Ferme Beaudoin et Mélanie Parenteau;
3. *Greenlark Unix Lincoln*, Velthuis Farms Ltd;
4. *Petitclerc Bullseye Abelia*, Ferme Jean-Paul Petitclerc et fils inc.;
5. *Duhibou Eye Candy Fullky*, Ferme Duhibou inc.

## 1 an été

1. *Petitclerc Bullseye Adaline*, Ferme Jean-Paul Petitclerc et fils inc. (P.-É.);
2. *Jacobs Harris Claire*, Ferme Jacobs inc.;
3. *Petitclerc Altitude Apatry*, Ferme Jean-Paul Petitclerc et fils inc.;
4. *Repa Marico Jen-Leyla Ashby*, Ferme Cerpolaït SENC et Mélanie Parenteau;
5. *JM Valley Unix Amore*, JM Valley Holstein.

## 1 an printemps

1. *Petitclerc Chief Anton*, Ferme Jean-Paul Petitclerc et fils inc. (P.-É.);
2. *Milibro Enzo Roseliana*, Ferme Milibro inc.;
3. *Selexie Laurize Master*, Ferme Selexie;
4. *Davilaït Vannie Sugarush*, Frontière Holstein 2018 inc.;
5. *Blondin Loyall Vivre*, Blondin Sires et Ferme Blondin.

## 1 an hiver

1. *Cal-Denier-I DL Alexis*, Velthuis Farms Ltd;
2. *Betley Lets Party-Red*, Ferme Fortale Holstein inc., Jean-Philippe Proulx, JM Valley Holstein, Stitches Holstein et Weeksdale Holsteins inc.;
3. *Mibelson Lambda Bea*, Ferme Cerpolaït SENC, Ferme Fortale Holstein inc. et Ferme Mibelson inc. (P.-É.);
4. *JM Valley Sugarush Frette*, JM Valley Holstein;
5. *MS Tang Alligatr A Trick*, Beckridge Holsteins, Quality Holsteins et Velthuis Farms Ltd.

## 1 an automne

1. *Curr-Vale Analyst Lavish*, Ferme Jean-Paul Petitclerc et fils inc. et JM Valley Holstein;
2. *JM Valley Sidekick Loulou*, Frank A. et Diane Borba et JM Valley Holstein (P.-É.);
3. *Jacobs Unstopabull Lisa-Red*, Ferme Jacobs inc.;
4. *Intense Believe Mary-Lyne*, Ferme MB Vallier et Letarte Holstein;
5. *Letarte Chief Emilie*, Ferme Arthur Lacroix Itée et Letarte Holstein.

## Troupeau d'éleveur Junior

1. Petitclerc;
2. Milibro;
3. Jacobs;
4. JM Valley;
5. Joel.

## Bannière d'éleveur junior

Petitclerc

## Bannière d'exposant junior

Ferme Jean-Paul Petitclerc et fils inc.

## Championne junior

*Petitclerc Bullseye Adaline*, Ferme Jean-Paul Petitclerc et fils inc.

## Championne junior de réserve

*Cal-Denier-I DL Alexis*, Velthuis Farms Ltd.

## Mention honorable junior

*Betley Lets Party-Red*, Ferme Fortale Holstein inc., Jean-Philippe Proulx, JM Valley Holstein, Stitches Holstein et Weeksdale Holsteins inc.

## Meilleur taureau junior

*MB-Lucky lady Bullseye*

## 2 ans été

1. *Frankstyle Delta Lambda July*, Pierre Boulet (M.P.);
2. *Durham Master True*, Ferme Beaudoin et Mélanie Parenteau (P.-É.);
3. *Bard Legend Jovinci*, Ferme Bard inc.;
4. *Kin201 Elon Dottie*, Crackholm Holsteins.

## 2 ans printemps

1. *Winright Doorman Eclipse*, Ferme Blondin et Ferme Yvon Sicard (M.P.);
2. *Mystique Perfect Anela*, Blondin Sires et Ferme Blondin;
3. *Blondin Lambda Alias*, Blondin Sires et Ferme Blondin (P.-É.);
4. *Mibelson Chief Gorgeous*, Ferme Charest 2001 inc. et Ferme Mibelson inc.
5. *Jolipré Picasso Jowel-P*, Ferme Jolipré Holstein inc.

## 2 ans hiver

1. *Famipage Avenger Muscade*, Ferme Famipage inc. (Meilleur pis et Propriété-élevée);
2. *Desnette Louise Crush*, Desnette Holstein;
3. *Blondin Legend Lara*, Blondin Sires et Ferme Blondin;
4. *Sicy Legend Angie*, Ferme Yvon Sicard et Pierre Boulet;
5. *Jacobs Unix Venise*, Ferme Jacobs inc.

## 2 ans automne

1. *Sweetview Chief Heart Of Gold*, Sweetview Holstein (Meilleur pis et Propriété-élevée);
2. *Bonaccueil Chella Doc*, A. & R. Boulet inc.;
3. *Milibro Doc Mildy*, Ferme Milibro inc.;
4. *Marmiche Captain Prune*, Crackholm Holstein et Ferme Fortale Holstein inc.;
5. *Eastside Boom Adelaïne*, Louis-Philippe Hudon et Virginie Bilodeau.

## 3 ans junior

1. *Arolene Boom Glorie*, Blondin Sires et Ferme Blondin (M.P.);
2. *Beckholm DB Lainey*, Ferme Blondin et Ferme Yvon Sicard;
3. *Valrick Unix Beverly*, Blondin Sires et Ferme Blondin;
4. *Fortale Lambda Aliyha*, Jeff et Jim Butler;
5. *Bonaccueil Mimi Lambda*, A. & R. Boulet inc. (P.-É.).

## 3 ans senior

1. *Clayhaven Crushabull Lysanna*, Pierre Boulet (M.P.);
2. *Jacobs Lambda Lassy*, Ferme Jean-Paul Petitclerc et fils inc. et Ferme Fortale Holstein inc.;
3. *Jacobs Unix Carful*, Ferme Jacobs (P.-É.);
4. *Jacobs Lambda Caella*, Ferme Jacobs inc.;
5. *Valepierre Artisan Alice*, B. Lehoux et fils inc.

## Championne intermédiaire

*Clayhaven Crushabull Lysanna*, Pierre Boulet

## Championne intermédiaire de réserve

*Jacobs Lambda Lassy*, Ferme Jean-Paul Petitclerc et fils inc. et Ferme Fortale Holstein inc.

## Mention honorable intermédiaire et Championne intermédiaire propriété-élevée

*Famipage Avenger Muscade*, Ferme Famipage inc.

## 4 ans

1. *Jacobs Excalibur Bahamas*, Ferme Jacobs inc. (Meilleur pis et Propriété-élevée);
2. *Bonaccueil Chelida Unix*, A. & R. Boulet inc. et Ferme Ralston SENC;
3. *Clarkes Dempsey Link*, Ferme Yvon Sicard et Pierre Boulet;
4. *Desnette Jade Duran*, Desnette Holstein;
5. *Bonaccueil Chita Sidekick*, A. & R. Boulet inc.

## 5 ans

1. *Lysem Solomon La Lady*, Ferme Yvon Sicard et Félix Bergeron;
2. *Bonaccueil Unix Roxa*, A & R. Boulet inc. (Meilleur pis et Propriété-élevée);
3. *AOT Bundle Mahlia*, Crackholm Holsteins;
4. *Corrcroft Lambda Briar*, Freiland Holstein;
5. *Bonaccueil Candy Apple Crisp*, A. & R. Boulet inc.

## Vache adulte

1. *Holzer Docs Dingle*, A. & R. Boulet inc. (M.P.);
2. *Andreane Avalanche Alama*, Pierre Boulet;
3. *Pierstein Absolute Julianne*, Pierre Boulet (P.-É.);
4. *Bard Control Joline*, Ferme Bard inc.;
5. *Midas-Touch Franchis 705*, Crackholm Holsteins.

## Longue Production (70 000 kg et plus)

1. *Famipage Diligent Chocolat*, Ferme Famipage inc. (Meilleur pis et Propriété-élevée);
2. *Frohand Betracy Wild Beast*, Freiland Holstein.

**Progéniture de mère**

1. *Jacobs Fever Cael*, Ferme Jacobs inc.

**Troupeau d'éleveur**

1. Jacobs;  
2. Bonaccueil;  
3. Sweetview;  
4. Bonaccueil;  
5. Milibro.

**Bannière d'éleveur**

Jacobs

**Bannière d'exposant**

Blondin Sires et Ferme Blondin

**Beauté et Utilité**

*Frohland Betracy Wild Beast*, Freiland Holstein.

**Grande Championne et Championne propriété-élevée**

*Jacobs Excalibur Bahamas*, Ferme Jacobs inc.

**Grande Championne de réserve**

*Clayhaven Crushabull Lysanna*, Pierre Boulet

**Mention honorable**

*Jacobs Lambda Lassy*, Ferme Jean-Paul Petitclerc et fils inc. et Ferme Fortale Holstein inc.

**Meilleur taureau**

*Farnear Delta-Lambda*

# Jugement Holstein Rouge et blanc

**Génisse hiver**

1. *Bard Illustrator Seisme*, Ferme Bard inc. (Propriété-élevée);  
2. *Desdion Advancer Nomie*, Matthew McOuat;  
3. *Rejo Gigotte Ipsos P*, Ferme Rejo SENC;  
4. *Elegance Impact Fabulous*, Ferme Elegance;  
5. *Tinber Alpha Sarcophage*, Dany Germain, Ferme Gilles Lapointe et fils SENC et Tinber Holstein inc.

**Génisse automne**

1. *Cerpolait Warrior Doordash*, Ferme Cerpolait SENC (Propriété-élevée);  
2. *Smygwatys LD Applebees*, Ferme Rougette inc.;  
3. *Golden-Oaks-I Altitude Ireine*, Steve Boulet;  
4. *Hamri Alpha Skyfall Red*, Ferme Laithamel et Hamri Holstein inc.;  
5. *Jolibois F Bomb Warrior*, Ferme Bericlo inc.

**1 an été**

1. *Verona Myric Versaille*, Ferme Lumatrack 2004 inc.;  
2. *Fireburger Platino Morgane*, Ferme Milibro inc., Ferme Mynavia et Frédéric Dubois (Propriété-élevée);  
3. *Bard Warrior Seismic*, Ferme Bard inc.;  
4. *Fireburger Platino Margarita*, Ferme Milibro inc., Ferme Mynavia et Frédéric Dubois;  
5. *Etel Emoji Power Red*, Ferme Etel Holstein.

**1 an printemps**

1. *Stevio Ryder Red Favori*, Steve Boulet (Propriété-élevée);  
2. *Fireburger Altitude Flash*, Ferme Milibro inc., Frédéric Dubois, Louise Blanchet et Mathieu Blanchet;  
3. *Cerpolait Warrior Valtery*, Ferme Cerpolait SENC;  
4. *Rejo Ameliance Nipit P Red*, Ferme Rejo SENC.

**1 an hiver**

1. *Betley Lets Party-Red*, Ferme Fortale Holstein inc., Jean-Philippe Proulx, JM Valley Holstein, Stitches Holstein et Weeksdale Holsteins inc.;  
2. *Eliane Altitude Red Wine*, André Dion (Propriété-élevée).

**1 an automne**

1. *Jacobs Unstopabull Lisa-Red*, Ferme Jacobs inc.

**Troupeau d'éleveur junior**

1. Fireburger

**Bannière d'éleveur junior**

Fireburger

**Bannière d'exposant junior**

(Ex aequo) Ferme Bard inc; Ferme Cerpolait SENC; Steve Boulet

**Championne junior**

*Betley Lets Party-Red*, Ferme Fortale Holstein inc., Jean-Philippe Proulx, JM Valley Holstein, Stitches Holstein et Weeksdale Holsteins inc.

**Championne junior de réserve**

*Jacobs Unstopabull Lisa-Red*, Ferme Jacobs inc.

**Mention honorable junior**

*Cerpolait Warrior Doordash*, Ferme Cerpolait SENC

**Meilleur taureau junior**

*Mr Blondin Warrior-Red*

**2 ans printemps**

1. *Jolipré Picasso Jewel-P*, Ferme Jolipré Holstein inc. (Meilleur pis et Propriété-élevée).

**2 ans hiver**

1. *Crackholm Atomic Red Ribbon*, Crackholm Holsteins.

**2 ans automne**

1. *Pierstein Jordy Cherry*, Pierre Boulet (Meilleur pis et Propriété-élevée);  
2. *Fortale Jordy Sabrylla R*, Ferme Fortale Holstein inc.;  
3. *Valrick Jordy Red Rosie*, Ferme Valrick inc.  
4. *Harvestacre Redneck Girl*, Andrew et Joel McOuat;  
5. *Westcoast Jrdy Adisn*, Madison Boulet et Pierre Boulet.

**3 ans junior**

1. *Arcroix Devour Reanna*, Ferme Arthur Lacroix Itée, Letarte Holstein et Pierre Boulet (Meilleur pis et Propriété-élevée);  
2. *Garay K Journey Bathilda*, Ferme Garondale et Ferme Saindon et fils inc.

**3 ans senior**

1. *Valepierre Artisan Alice*, B. Lehoux et fils inc. (Meilleur pis);  
2. *Zessen Unstopabull Nativity*, Crackholm Holsteins et Ferme Jacobs inc.

**5 ans**

1. *Frankstyle Apple Crisp June*, Frankstyle Holstein inc. et Pierre Boulet; (Meilleur pis et Propriété-élevée);  
2. *Bergicel Overwing Redlie*, Martin Bergeron.

**Bannière d'éleveur**

Fireburger

**Bannière d'exposant**

(Ex aequo) Ferme Jolipré Holstein inc.; Frankstyle Holstein inc. et Pierre Boulet; B. Lehoux et fils inc.; Ferme Arthur Lacroix et fils Itée, Letarte Holstein et Pierre Boulet; Pierre Boulet; Crackholm Holsteins

**Grande Championne**

*Valepierre Artisan Alice*, B. Lehoux et fils inc.

**Grande Championne de réserve**

*Arcroix Devour Reanna*, Ferme Arthur Lacroix Itée, Letarte Holstein et Pierre Boulet

**Mention honorable**

*Zessen Unstopabull Nativity*, Crackholm Holsteins et Ferme Jacobs inc.

**Beauté-Utilité**

*Jolipré Picasso Jewel-P*, Ferme Jolipré Holstein inc. (Meilleur pis et Propriété-élevée);

**Meilleur taureau**

*Cycle McGucci Jordy-Red*

**Championne suprême**

**Championne Ayrshire** : *Chaluka Tuxedo Xera*, Ferme Du Bois Brûlé inc.

**Championne suprême de réserve**

**Championne R&B** : *Valepierre Artisan Alice*, B. Lehoux et fils inc.

## Congrès Holstein Canada

# Hamilton, hôte du congrès national 2024

C'est du 23 au 27 avril que les Ontariens ont ouvert leurs portes pour accueillir les congressistes à Hamilton. *Ontario Spring Discovery*, visites de fermes, gala des Maîtres-éleveurs et assemblée générale annuelle, tout était mis en place pour recevoir les participants de l'ensemble du pays.

## Ontario Spring Discovery

Dans le cadre de l'*Ontario Spring Discovery*, mardi le 23 avril se tenait une vente Holstein et Jersey en formule hybride. Les 45 lots offerts se sont vendus pour une moyenne de 5525 \$. Puis, les 24 et 25 avril se déroulaient les jugements Holstein, Holstein Rouge et blanc ainsi que Jersey. Dans une ambiance animée, 249 têtes Holstein ont défilé devant les yeux du juge britannico-colombien, Ridley Wikkerink. *Double-G Lamda Gold*, propriété de Hodglyn Holsteins et Joel Phoenix, a raflé les honneurs en remportant les titres de Championne intermédiaire, Grande Championne, et Championne suprême. Cet agréable événement s'est terminé avec un BBQ « Toss & Taste » commandité par EastGen.

## Visites de fermes

Le 26 avril, neuf fermes séparées en trois parcours commandités par STgenetics Canada ont ouvert leurs portes : Darcroft, Valiant, Walnutlawn, Doanlea, Karnview, Karnvilla, Bosdale, Browndale et Summitholm. Les visiteurs de partout au pays ainsi que le groupe formé des participants du Congrès de Jeunes Leaders ont eu la chance de découvrir les installations et les troupeaux d'exception aux alentours de Hamilton.



Visite chez Summitholm Farms de Lynden, Ontario.

## L'assemblée générale annuelle

Au lendemain des visites de fermes, la 141<sup>e</sup> assemblée générale annuelle avait lieu. Malgré de nombreux points à l'ordre du jour et treize résolutions à débattre, dont 10 provenant du Québec, l'AGA s'est déroulée efficacement. Notons qu'elle était seulement en présentiel cette année. Des treize résolutions présentées, dix ont été adoptées par les membres de l'association qui étaient sur place. Les résolutions traitaient, entre autres, de classification, des reconnaissances, du code vestimentaire aux expositions, etc. Des invités ont pu venir discuter avec les membres et prendre parole. Parmi ceux-ci, on y trouvait le président de Holstein USA, Jonathan Lamb, le président de Holstein Mexico, Esteban Posada, et le président de Jersey Canada, Jacobs Lucs. L'organisation a



Par  
Roxanne  
Dumais  
Conseillère pour  
le territoire Est

tenu à souligner deux familles, membre de Holstein Canada, qui ont fêté leurs 100 ans d'adhésion. En effet, les descendants de Charles O. Peart et les descendants de Raymond E. Anderson, tous deux provenant de l'Ontario, ont été reconnus par l'association. Au niveau des reconnaissances pour la jeunesse, deux récipiendaires du Québec, Audrey Labbé de Saint-Lambert-de-Lauzon et Cadence Beck de Shawville, ont reçu une bourse d'études pour souligner leur implication. Lors du point « parole aux membres », plusieurs éleveurs se sont avancés au micro pour évoquer de nombreux questionnements et pour manifester leur mécontentement par rapport à l'association. Le retard dans la classification et les coupures par rapport au manque de traduction ont entre autres été manifestés par plusieurs membres.



Les administrateurs du Québec ont défendu les 10 résolutions de la province.

## Abricot élue Vache de l'année

Toujours à l'occasion de l'assemblée générale annuelle de Holstein Canada, le concours Vache de l'année dévoilait sa grande gagnante pour 2023 : *Mystique Extreme Abricot*, EX-94 4E 7\*, propriété de la Ferme Mystique SENC de Mirabel.

Pour ses propriétaires, Nadine Lalande et François Paiement, *Abricot* représente la vache idéale de par sa conformation et sa production de lait à vie de 104 407 kg à 4,1 % de gras et 3,3 % de protéine (311-343-321). Ayant accumulé quatre Lactations supérieures, elle est non seulement prolifique pour le troupeau Mystique, mais elle engendre également une progéniture extraordinaire, autant du côté femelle que du côté mâle. Le croisement de *Abricot* par *Crushabull* a particulièrement été magique, avec trois EX à la descendance. La force de cette généalogie provient des 12 générations TB ou EX avec 96 étoiles qui la précède et en fait un attrait particulièrement intéressant pour tout passionné d'élevage qui désire intégrer une solide lignée dans son troupeau. La Ferme Mystique SENC a d'ailleurs eu l'occasion de vendre plusieurs individus de cette famille qui inclue la fameuse *Mystique Integrity Amelia*, EX-94 3E 13\*.

Du côté mâle, plusieurs centres d'insémination ont mis la main sur des descendants d'*Abricot*. Il ne faut que penser à *Avenger*, *Admire* et *Armour* chez Blondin Sires, *Animation*, *Ambrose*, *Aneesh* et *Anahita* chez Semex ou *Ambition* chez STgenetics, pour ne nommer que ceux-là. Plusieurs filles de *Mystique Avenger* ont vélé et, force est d'admettre, que les systèmes mammaires des filles de ce taureau sont forts impressionnants. L'impact qu'a *Abricot* dans le troupeau *Mystique* est indéniable. Et celui qu'elle aura sur la race ne fait que débiter. Tôt ou tard l'élevage *Mystique* fera sa marque dans plusieurs étables grâce au legs laissé par *Abricot*.

**Congrès des Jeunes Leaders**

En parallèle du congrès national, une activité distincte est annuellement organisée pour un groupe de jeunes du Canada : le Congrès des Jeunes Leaders. Cette année, le Québec était représenté par sept participants : Lysanne Pelletier, Audrey Morneau, Jodie Crack, Justin Laviolette, Émile Pouliot, Baptiste Garnier et Roxanne Dumais. Plusieurs ateliers et formations leur ont été offerts pendant la semaine tout en ayant l'occasion de réseauter avec de jeunes éleveurs de partout au Canada. Ils ont d'ailleurs pris parole lors du dernier point de l'assemblée pour remercier l'association d'organiser une activité formatrice de la sorte (Reportage complet en page 48).

**Gala des Maîtres-éleveurs**

Le congrès national 2024 s'est conclu avec le prestigieux gala des Maîtres-éleveurs. C'est au *Canadian Warplane Heritage Museum* que l'organisation a remis les plaques aux vingt éleveurs de partout au pays. On a pu connaître leurs parcours et leurs histoires à travers de courtes vidéos qui étaient présentées aux congressistes. C'est lors de cette même soirée que nous avons appris la nouvelle constitution du comité exécutif de l'association. La nouvelle présidente, Nancy Beerwort de l'Ontario sera appuyée par le 1<sup>er</sup> vice-président, Doug Peart de l'Ontario ainsi que de Gilles Côté du Québec, comme 2<sup>e</sup> vice-président.



Nadine Lalonde et François Paiement reçoivent avec fierté les honneurs pour *Abricot*.



Les douze Maîtres-éleveurs québécois célèbrent leurs accomplissements. Crédit photo : Holstein Canada

L'ambiance accueillante du Sud-Ouest de l'Ontario aura certainement charmé les participants qui garderont de beaux souvenirs de ce congrès. Le prochain congrès national aura lieu du 1<sup>er</sup> au 6 avril 2025 alors que les Néoécossais ouvriront leurs portes.

Club Holstein Pontiac

# Une relève fière de ses origines

Situé à l'extrême ouest du Québec, le Club Holstein Pontiac existe depuis de nombreuses années. Le plus petit club du Québec mais non le moindre, les éleveurs qui y sont implantés depuis plusieurs générations exploitent leurs entreprises sur les terres fertiles de la région qui représente un climat très favorable pour les activités agricoles. Située en bordure de la rivière des Outaouais qui trace la frontière avec l'Ontario, la MRC de Pontiac bénéficie d'un environnement majoritairement bilingue où l'agriculture est l'une des plus importantes activités économiques.

La région de Pontiac est représentée par 14 entreprises laitières dont plusieurs sont centenaires. Principalement établies dans les municipalités de Shawville, Bristol, Campbell's Bay, Quyon et Clarendon, la fierté qui habite ses producteurs laitiers de génération en génération est extrêmement palpable. D'ailleurs, des 14 fermes encore existantes, 13 d'entre elles ont une jeune relève qui poursuivra le travail débuté par leurs aïeux.

Malgré qu'ils soient loin des régions centrales du Québec, tous ceux qui leur rendent visite sont unanimes, ce sont des gens extrêmement accueillants, chaleureux et fiers de leur contrée. Ces producteurs laitiers se démarquent par leur débrouillardise et leur savoir-faire hors du commun. Par exemple, ils doivent être en mesure de traiter un animal malade le plus possible par eux-mêmes, n'ayant pas accès à un service vétérinaire à proximité. Les vétérinaires qui peuvent desservir les fermes autour de Shawville se trouvent à 2 h 30 de route.



Par Geneviève Drolet, agr. Rédactrice en chef

## Shawville Fair

L'un des événements les plus populaires pour les éleveurs Holstein de la région est sans contredit l'Expo de Shawville qui existe depuis les 167 dernières années! À cette occasion, plusieurs exposants de la région préparent leurs cinquante plus belles bêtes pour y parader lors de la journée du jugement qui se tient annuellement pendant la fin de semaine de la Fête du travail. Cet événement rassembleur pour la région accueille d'ailleurs des milliers de visiteurs chaque année. D'autres événements sont également organisés tout au long de l'année par la Société d'agriculture de Pontiac comme des soirées dansantes et des bingos.



Crédit photo : Melissa Nyveld



Le jugement Holstein de l'Expo de Shawville. Crédit photo : Scott Campbell



Ian Mackechnie, propriétaire du troupeau Bonnishade à Quyon, accompagnant son petit-fils pour le jugement. Crédit photo : Melissa Nyveld



Lors de la dispersion de la ferme Bonnie Brae, plusieurs éleveurs de la région ont acheté des animaux de ce troupeau. Certains d'entre eux ont ensuite été exposés à l'Expo de Shawville et c'est grâce à cela que Bonnie Brae a fièrement gagné la Bannière d'éleveur en 2019!



Un beau groupe de jeunes motivés représente la future relève de Pontiac! Crédit photo: Melissa Nyveld



Crédit photo : Paul Hodgins



Stan McKray, Grant Miller, Dalton Hodgins et d'autres convives assistent au souper de l'AGA de Holstein Québec 1983.



Le soleil dessine la silhouette de Maplehodge Farm de Clarendon. Crédit photo : Kyle Hodgins

### Dalton Hodgins

Une des personnalités les plus influentes de la région de Pontiac a certainement été Dalton Hodgins, chef des classificateurs à Holstein Canada pendant plusieurs années. Dans sa longue carrière, il a entre autres contribué à établir la nouvelle vache *True type* canadienne. Originaire de Shawville, il répétait à quiconque voulait l'entendre qu'il provenait d'une petite ville... avec de grandes vaches! Il n'était pas avare de conseils auprès des éleveurs qu'il rencontrait et ses visites se terminaient toujours sur une note amusante. Nul doute que les plus vieux se souviennent de sa personnalité conviviale.

### Les vaches les plus étoilées du club

<i>Rusendale Lazar Carisma</i> , EX 3E	12*	Rusendale Farms inc.
<i>Gillette Blitz Snd Hand</i> , TB-86	10*	Affinity Genetics
<i>Rusendale Lizzy Charles</i> , EX	10*	Rusendale Farms inc.
<i>Elmside View Pam</i> , TB	6*	Elmside View Farms
<i>Mountholm Lassie Romeo</i> , TB	6*	Mountholm Farms
<i>Rugg-Doc Obsv Carmindsay-ET</i> , TB-86	6*	Double-G Holsteins
<i>Double-G Double G Blitz Bliss</i> , TB-87	5*	Double-G Holsteins
<i>Elmside View Winnie Belle</i> , BP-81	5*	Clearvalley Holsteins
<i>Elmside View Heather</i> , TB-85	5*	Elmside View Farms
<i>Macgirls Sarah Supersire</i> , EX 2E	5*	Dan et Nancy Egan
<i>Maplehodge Snow White Design</i> , EX 6E	5*	Maplehodge Farm

### Maitres-éleveurs

1959	GLENLOCKIE	Clarence T. Brownlee
1961-1981	ELMSIDE VIEW	Edwin Pirie & sons
1964	KILMAC	Walter Kilgour
1971	GLENARK	J. Arthur Kilgour
1977	MOUNTHOLM	J.D. Duff



Première dispersion du troupeau Elmside View en 2002.



Georges Pirie, du troupeau Elmside View, a reçu le titre Maître-éleveur à deux reprises, soit en 1961 et 1981. Crédit : Nancy Egan

### Candidates Vache coup de cœur

Au fil des années, le Club Holstein Pontiac a présenté à quelques reprises des candidates Vache coup de cœur dont *Rusendale Lizzy Charles*, EX 10\*, propriété de Rusendale Farms de Bristol. *Lizzy* était une vache équilibrée qui a performé autant dans les arènes d'exposition comme 1<sup>re</sup> 5 ans à Pontiac, qu'en production. Après l'adhésion au contrôle supervisé du troupeau Rusendale, *Lizzy* a produit 62 430 kg de lait, officiellement comptabilisé, de 7 à 15 ans. Elle a été la vache fondatrice du troupeau. D'ailleurs, plusieurs de ses descendantes ont été exposées à l'Expo de Shawville en plus de se mériter des certificats de Lactations supérieures. Par la suite, sa petite-fille, *Rusendale Lazar Carisma*, EX 12\*, s'est démarquée à son tour, dans le troupeau et même à l'international. Son grand potentiel de donneuse d'embryons a permis à Ed Rusenstrom d'exporter plusieurs embryons d'elle en Finlande, au Brésil et en Allemagne. Elle est également la vache la plus étoilée du club. Ces deux vaches spéciales ont prouvé à tous leur longévité, s'étant éteintes à l'âge de 16 et 14 ans.

Propriété d'Affinity Genetics de Shawville, *Gillette Blitz Snd Hand*, TB-86 10\*, une fille de *Gillette Second Cut*, TB-86 23\*, et petite-fille de *Braedale Gypsy Grand*, TB-88 37\*, elle a été une productrice d'embryons très prolifique dont plus de 100 ont été exportés en Pologne, Finlande, Allemagne, Japon, Australie, Brésil, Italie et Argentine. Détentrice d'une Lactation supérieure, elle a laissé sa trace parmi toutes ses filles 100 % BP et mieux, dont *Affinity Shottle Handy*, EX 6E, propriété de la Ferme Micheret.

### Candidates Vache coup de coeur



2011 et 2013  
*Gillette Blitz Snd Hand*, TB-86 10\*  
Prop.: Affinity Genetics

2008 et 2010  
*Rusendale Lizzy Charles*, EX 10\*  
Prop.: Rusendale Farms inc.



2014 et 2015  
*Rusendale Lazar Carisma*, EX 12\*  
Prop.: Rusendale Farms inc.

Double-G Holsteins

# Ouvrir ses horizons avec la commercialisation

En 1978, Garth et Gail Tracy ont acheté la ferme familiale des Tracy en fonction depuis déjà trois générations. Passionnée de génétique, Gail s'est consacrée à temps plein sur la ferme avec pour mission d'améliorer la génétique du troupeau. Avec un budget limité pour l'achat de vaches, les Tracy étaient toujours à la recherche de bonnes, mais vieilles vaches dont ils pouvaient espérer tirer une ou deux génisses. C'était leur stratégie à eux pour acquérir de meilleures vaches à un prix abordable.

### Double-G Holsteins (préfixe : Double-G)

**PROPRIÉTAIRES**

Garth, Gail et Christopher Tracy, et Michael St-Pierre

**TROUPEAU**

250 têtes, dont 80 vaches en lactation

**PRODUCTION**

12 163 kg de lait à 4,11 % de gras et 3,38 % de protéine

**MCR**

270-300-287

**QUOTA**

108 kg de m.g./jour

**CLASSIFICATION**

2 EX M, 4 EX, 35 TB, 29 BP

**CULTURES**

1500 acres (500 acres de foin, 300 acres de maïs, 270 acres de soya, 100 acres de céréales, 200 acres de pâturages et le reste en boisé)

Puisque la base de leur troupeau a donc été bâtie sur ces achats de vieilles vaches et que de cette manière, ils ont eu l'opportunité d'en acheter de superbes, les Tracy sont toujours prêts à vendre certaines de leurs vaches pour permettre à d'autres éleveurs de réussir avec elles. D'ailleurs, de nombreuses vaches gagnantes de prix ont été élevées sur la ferme Double-G Holsteins. Ils en ressentent d'ailleurs un grand accomplissement. À l'inverse, plusieurs de leurs achats ont été bénéfiques pour leur troupeau comme *Miravista Astre Charm*, TB-87, de qui est née *Double-G Leduc Lucky*, EX-91 6E. Celle-ci a engendré trois filles qui ont toutes classifiées EX multiple et sont à l'origine de plusieurs individus présents dans le troupeau actuellement.

### Une belle visibilité via des ventes

Étant loin de la plupart des expositions, ils ne sont pas en mesure de participer à beaucoup d'entre elles, mais ils sont heureux de voir des animaux de leur préfixe réussir avec d'autres exposants. Un des meilleurs exemples d'une belle visibilité qu'ils ont obtenu en vendant certaines de leurs bonnes vaches est *Double-G Rubens Lindsay*, EX-94 4E USA qui a été achetée par la Ferme Blondin et Pierre Boulet en 2000. Le succès de *Lindsay* aux expositions régionales l'a amenée à être rachetée par un américain qui lui, l'a exposé à plusieurs reprises. *Lindsay*, étant porteuse du facteur rouge, a laissé sa marque dans la race Holstein R&B en produisant d'extraordinaires filles. En 2008, Michael St-Pierre, le gendre de Garth et Gail, a d'ailleurs eu la surprise de voir les trois filles de *Lindsay* sur le terrain de la *World Dairy Expo* à Madison. La Ferme Double-G est fière d'avoir élevé une vache qui a été à la tête d'une des plus grandes familles de vaches R&B.

Pour la continuité des performances de la ferme déjà bien établies par Garth et Gail, leur fils Christopher veille à produire des aliments de qualité pour les vaches. Il est accompagné par son beau-frère, Michael St-Pierre, qui s'occupe de la gestion du troupeau laitier. Étant tous deux passionnés de génétique, c'est ensemble qu'ils décident des croisements sur les animaux! À l'heure actuelle, Double-G Holsteins se retrouve déjà dans le 90<sup>e</sup> centile pour les performances génétiques en conformation et phénotypiques. Ils



Par  
Ketsia  
Croteau  
Conseillère pour le  
territoire Ouest

visent maintenant à figurer dans les meilleurs 20 % des troupeaux en production au Québec. Ils sont actuellement tout juste en dessous, mais ils s'efforcent désormais d'améliorer leurs indices génétiques en production dans l'espoir de voir leur ferme rejoindre ce groupe dans un avenir rapproché.

Dans leurs croisements, ils ont toujours insisté sur la bonne conformation et la fonctionnalité. Ils se sont efforcés de créer un environnement idéal pour permettre à leurs vaches d'atteindre des productions maximales. Désormais, ils accordent également une certaine attention aux traits de santé de leurs vaches, comme la fertilité des filles, la résistance à la mammite et la durée de vie. Étant dans une région éloignée, une bonne santé est indispensable lorsque la disponibilité des vétérinaires est rare. Ils cherchent à élever des vaches issues de bonnes familles de vaches qui ne causent pas de problèmes dans le troupeau et qui mènent une vie longue et productive.

Pour les taureaux, ils visent des indices génétiques d'au moins 1000 kg de lait, des déviations positives en gras ainsi qu'une bonne largeur de l'arrière-pis, une texture de pis désirable et une vue arrière des membres arrière idéale. En ciblant leurs caractéristiques les plus importantes dans la sélection des taureaux et en gardant le nombre de critères sélectionnés assez restreint, cela leur permet de disposer d'un plus large éventail de taureaux parmi lesquels choisir. Ainsi, ils veulent avoir accès à plusieurs taureaux, mais acheter seulement quelques doses de chacun d'entre eux. Cette stratégie permet de maintenir l'uniformité du troupeau par rapport aux critères sélectionnés tout en diversifiant le risque.

Même s'ils possèdent une étable en stabulation entravée, ces humbles producteurs essaient d'être à la fine pointe de la technologie comme le démontrent les colliers et le système de gestion d'activités des vaches dont ils disposent. Du côté de l'alimentation, la première RTM a été intégrée à la ferme en 1997, augmentant ainsi leur production laitière. En 2012, ils ont investi dans une RTM automatique et un soigneur automatisé, ce qui leur



La ferme Double-G Holsteins est établie depuis 1855 à Shawville dans la région de Pontiac. Les propriétaires exploitent également le préfixe Yarmstead dans la race Jersey.



Garth et Gail Tracy, entourés de leurs enfants et leurs conjoint(e)s, ainsi que leurs petits-enfants.

a permis d'économiser six heures de travail par jour. Cela a également contribué à l'uniformité de leur ration et de leur programme d'alimentation. Ces investissements leur ont permis, encore une fois, de constater une belle amélioration des performances! Ce gain d'efficacité dans l'exploitation familiale leur a permis de croître, tout en consacrant plus de temps à gérer la ferme et en donnant la priorité à leur vie de famille.

**Double-G Bradnick Boss Hog, EX-91 2E**

Lorsqu'ils ont acheté l'arrière-grand-mère de *Double-G Bradnick Boss Hog, EX-91 2E* à Chesterville en Ontario, ils étaient loin de penser qu'ils ramèneraient de la vieille génétique de la région. Un jour, après avoir fait quelques recherches sur sa généalogie, ils ont découvert qu'elle provenait d'un troupeau Maître-éleveur à seulement dix minutes de chez eux. Étant originaire d'une région éloignée, c'était très émouvant de tomber sur une vache historiquement originaire de leur coin de pays. *Boss Hogg* était la meilleure vache issue de cette famille et elle était épatante à tous les points de vue. Quant à sa production, elle a atteint le seuil des 80 000 kg en seulement 5 lactations! *Double-G Master Boss Hoss, TB-87*, est assurément sa meilleure fille avec une production de 11 609 kg de lait et une déviation combinée de + 108. Sa superbe conformation était au rendez-vous dès l'âge de 2 ans, lui méritant le titre de Grande Championne lors de l'Exposition de Shawville en 2022. Des vaches prometteuses comme celles-ci ne font que nourrir la famille Tracy et St-Pierre pour continuer à améliorer leur génétique!



*Double-G Master Boss Hoss, TB-87*, Grande Championne à l'Exposition de Shawville en 2022.



La fille de *Double-G Rubens Lindsay*: *Dyks Kite Linda, EX-95 4E*

**Double-G Rubens Lindsay, EX-94 4E**

Nominée All-Canadian 1 an senior en lait en 2001  
 2<sup>e</sup> 2 ans senior Confrontation de L'Est en 2002  
 2<sup>e</sup> Génisse senior Berthier en 2000  
 4<sup>e</sup> 1 an senior en lait à La Royale en 2001

**Sa filles :**

- *Dyks Kite Linda-Red, EX-95 4E USA*  
 1<sup>er</sup> Vache adulte à la World Dairy Expo en 2010  
 Grande Championne de réserve R&B à la World Dairy Expo en 2008  
 All-American R&B Production à vie 2012  
 All-American R&B Vache adulte 2010  
 All-American R&B 4 ans 2008

**Une autre de ses filles :**

- *Dyks Advent Lucy-Red-ET, EX-93 2E USA*  
 Grande Championne de l'Idaho State Fair 2010  
 Championne intermédiaire de l'Idaho State Fair 2009  
 Nominée All-American R&B 2 ans senior 2008  
 All-Utah 2 ans senior 2008

**Au fil du temps...**

**1855**

La famille Tracy acquiert la ferme qui est maintenant centenaire

**1960**

Début de la production laitière

**1978**

Garth et Gail prennent en charge la ferme laitière en tant que 4<sup>e</sup> génération

**1997**

Début de l'alimentation en RTM

**2003**

Christopher arrive à temps plein sur la ferme (5<sup>e</sup> génération). La ferme passe de 38 à 60 vaches.

**2010**

Le gendre de Garth et Gail, Michael St-Pierre, arrive à temps plein sur la ferme

**2012**

Acquisition d'un soigneur et une RTM automatiques

**2015**

Ajout de neuf stalles à la vacherie

**2022**

Ajout de neuf autres stalles  
 Achat de la ferme familiale de Gail. Acquisition de 600 acres et des bâtiments de ferme pour les génisses et vaches taries

Plus récemment, une vache vendue à Kingsway Farms et vendue à nouveau via une de leur vente à Joel Phoenix et Hodglyn Holsteins vola la vedette à l'occasion du *Ontario Spring Discovery show*. *Double-G Lamda Gold, TB*, termina à la tête de la classe 3 ans senior et remporta le championnat intermédiaire de même que le grand championnat et le championnat suprême! La fierté était absolument palpable dans les yeux de tous!

Cette famille attachante a tant à offrir aux éleveurs qui la côtoient. Ils veillent toujours à garder des génisses et des vaches supplémentaires afin d'avoir toujours des animaux disponibles pour ceux qui recherchent des performances sur plusieurs générations et des familles profondes. Avec ce qu'ils ont accompli dans les dernières années, ils ont déjà fait preuve que leur élevage est synonyme de succès!



### Naissances :

Le 28 avril dernier, une lumière nouvelle a brillé dans la vie de **Laurie Laliberté** et **Jérôme Couture** de Leclercville : la naissance de leur petit **Clément**. Avec l'arrivée de ce troisième garçon en l'espace de trois ans et demi, le bonheur familial s'est une fois de plus agrandi. Léo, le frère aîné de trois ans et demi, ainsi que Robin, âgé de deux ans, ont accueilli avec joie l'arrivée de leur cadet. Laurie et Jérôme gèrent avec passion la Ferme Camillienne inc., tous deux copropriétaires avec **Katheline Lafond**, la mère de Laurie. En avril 2023, la ferme a connu une évolution significative en construisant un nouveau complexe laitier et en adoptant des technologies robotiques. Cette belle progression est certainement une source de fierté immense pour leur ange gardien, Francis.

**Marie-Pier Lapointe** et **Randy Fillion** ont accueilli, le 11 avril dernier, la petite **Jeanne**. Cette deuxième petite merveille a comblé de bonheur les grands-parents **Valérie Gobeil** et **Normand Lapointe**. Normand, qui exploite avec son fils Maxime la Ferme Saguenayenne inc. de Jonquière, est un homme très engagé. En effet, il est membre du conseil d'administration de Nutrinor depuis 2017 et fait également partie du conseil d'administration de Sollio Groupe Coopératif. De plus, il s'investit auprès de l'Expo agricole de Chicoutimi. Une belle continuité dans l'engagement familial et agricole.

La petite famille de **Mercédès Biron** et **Julien Courchesne** s'est agrandie avec la venue de la petite **Ophélie** le 5 mars dernier. Ce petit rayon de soleil ajoutant une touche de magie à leur quotidien. Ce fut un instant de joie pure non seulement pour les parents mais aussi pour le grand frère, Émile, âgé de deux ans, dont le cœur déborde d'amour pour sa petite sœur. Mercédès et Julien, les jeunes parents, sont les fiers exploitants de la Ferme Du Petit Chêne située à Saint-Ignace-de-Loyola. En plus de ses responsabilités à la ferme, Julien contribue à la communauté agricole en tant qu'administrateur au Club Holstein Lanaudière, témoignant de son engagement envers l'élevage Holstein. Maman Mercédès se passionne tout autant de la génétique en travaillant dans les expositions et les ventes.

### Félicitations aux heureux parents !

### Décès :

C'est avec un peu de retard que nous avons appris le décès de **Jacques-André Charbonneau**, survenu le 27 octobre dernier, l'âge de 59 ans. Grand pilier à la Ferme J.M.S. Amitiés, de Ferme Neuve, il laisse dans le deuil, sa mère Marguerite Aubin, son fils William, ainsi que ses partenaires de la ferme, sa grande sœur Jacinthe et son conjoint Marc Coursol ainsi que son frère Sylvain et sa conjointe Linda. La ferme a été l'hôte du Pique-nique Holstein Québec en 2016.

Nous avons appris avec tristesse le décès de monsieur **Louis Guay** survenu le 31 mars 2024, à l'âge de 87 ans. Monsieur Guay résidait à Brownsburg-Chatham. Il laisse dans le deuil quatre enfants et cinq petits-enfants. Parmi ses enfants figure Michel Guay, l'un de nos Maîtres-éleveurs de 2008 du préfixe Lolisée. Michel Guay est également juge officiel et a aussi eu l'honneur d'être l'hôte du Pique-nique Holstein Québec en 2005. Les plus jeunes connaissent certainement Samuel, le fils de Michel, qui travaille sur la ferme paternelle.

Tristement le 6 avril dernier, à Saint-Gervais-de-Bellechasse, **Sébastien Coursol** est décédé. Cet homme âgé seulement de 41 ans a été emporté par un combat acharné contre le cancer. Sa disparition laisse un vide immense dans nos cœurs. Outre sa conjointe, Audrey Roy, il laisse dans la tristesse leurs enfants Vincent, Victoria, Élodie Coursol, Ariel, Nathan, Simon et Emily Coursol. Sébastien était le fils de Marc Coursol et Jacinthe Proulx, de la Ferme J.M.S. Amitiés, à Ferme Neuve. Cette ferme, imprégnée d'histoire et de passion, a vu grandir Sébastien, qui a suivi les traces familiales avec dévouement. Mais Sébastien était bien plus qu'un agriculteur. Il était préparateur d'animaux aux expositions, un rôle qu'il a assumé avec fierté au Québec, au Canada, et même à l'international. Son expertise, sa patience, et son amour pour les bêtes ont marqué les esprits. Parmi ses plus grands amis, on compte Isabelle Dubois et Daniel Brochu de la Ferme Milibro où il a œuvré par passion. Ensemble, ils ont partagé des moments forts, des victoires et des sourires.

C'est avec regret que nous avons appris le 12 avril dernier, le décès de monsieur **Jean-Marie Landry**, à l'âge de 87 ans. Fondateur d'une des plus grandes fermes laitières au Québec, la Ferme Landrynoise inc. de Saint-Albert. « Monsieur Landry a laissé sa marque tant au plan entrepreneurial que politique »,



Par  
France  
Lemieux  
Conseillère en  
publicité

a commenté Dominique Poulin, le maire actuel du village. Il laisse dans le deuil, en premières noces Marie-Paule Lévesque, et sa conjointe Carole Hébert. Ses trois fils Daniel, Yves, Éric et Carl, aussi endeuillés, portent en eux l'héritage de leur père. Monsieur Landry était un homme visionnaire et un travailleur acharné, il a su transmettre sa passion de l'agriculture à ses fils et ses petits-enfants. Reconnu comme un grand bâtisseur, il a également marqué l'histoire de Saint-Albert en y exerçant la fonction de maire pendant 34 ans. Son dévouement et son engagement ont laissé une trace indélébile dans le cœur de sa communauté.

C'est avec une profonde tristesse que nous avons appris le décès de monsieur **Michel Lemire**, survenu le 23 avril dernier, à l'âge de 86 ans. Au près de son épouse, Lise Desruisseaux, il laisse derrière lui six enfants, dont ses deux fils qui ont repris les rênes de l'entreprise familiale, la Ferme Micheret de Saint-Zéphirin.

- Mathieu, accompagné de son épouse Guylaine Laroche, opère la ferme avec passion. Leurs trois fils, Gabriel, Alex et Mathis, grandissent au sein de cette belle tradition agricole.

- Aussi partenaire de la Ferme Micheret, son fils Martial, quant à lui, partage cette passion avec sa conjointe Valérie Gagnon. Leur famille compte cinq enfants : Marianne, Félix, Raphaël, Thomas et Ève-Marie.

- Un autre des fils de Michel Lemire est également impliqué dans l'élevage : Pascal occupe un poste de registraire chez Holstein Canada. Il a même été président de cette association par le passé et fondateur du troupeau Madystar. Sa conjointe, Chantal Blanchette, et leurs enfants, Daniel-Hubert, Marie-Louise (qui exploite le préfixe Madystar à La Visitation), Jessica et Laurence, perpétuent l'héritage familial.

Monsieur Michel Lemire a marqué le monde agricole de son empreinte, recevant de nombreuses distinctions, dont celle de chevalier de l'Ordre national du Québec et de membre de l'Ordre du Canada. Il a également été honoré de la Médaille d'or du Mérite agricole du Québec et intronisé au Temple de la renommée de l'agriculture du Québec et au Temple Canadien de la renommée agricole. Le troupeau Micheret a, quant à lui, remporté trois titres de Maître-éleveur au fil des années. Son héritage perdurera, porté par la passion et l'engagement de sa famille.

### Nos plus sincères condoléances aux

# Une fierté de les voir performer!



**DOUBLE-G LAMDA GOLD TB 2 ans (SM:87)**  
Grande Championne et Championne Suprême  
Ontario Discovery Dairy Show Holstein 2024  
Mères suiv. : EX-92 3E · TB-87 · TB-88 2\* · TB-88 4\*

Félicitations aux  
nouveaux propriétaires  
Hodglyn Holsteins  
et Joel Phoenix

**DOUBLE-G FIRECRACKER SAM**  
TB-87 2 ans (SM:89)

2<sup>e</sup> 2 ans été Suprême Laitier 2022  
7<sup>e</sup> 2 ans été *Reveal* 2022

Propriété de Pierre Boulet et Hodglyn Holsteins



## Double-G HOLSTEINS

C-227, 9<sup>th</sup> Line, Shawville QC J0X 2Y0

Garth et Gail Tracy  
Christopher Tracy | 819 635-7742  
Michael St-Pierre | 819 635-7741  
doubleg farms227@gmail.com

## 5<sup>e</sup> édition de la Coupe des éleveurs

88 sujets présentés | 16 éleveurs participants

Juge : Jean-Marc Boudreau



**Grande Championne**  
et gagnante classe 2<sup>e</sup> lactation



**Lehoux Alligator Suzyanne**  
B. Lehoux et fils inc.

**Grande Championne de réserve**  
et gagnante classe 3<sup>e</sup> lactation



**Kennebec Unix Montello**  
Ferme SS Kennebec

### Classe 1<sup>re</sup> lactation

Marico Thunder Struck Lindt  
Marie-Claude Marcoux  
et Marco Rodrigue

### Classe Ouverte

Valepierre Artisan Alice  
B. Lehoux et fils inc.

### Classe 4<sup>e</sup> lactation et plus

et M.H. Grande Championne  
Belan Sidekick Gratinee  
Ferme Bélan Holstein inc.

### Progéniture de mère

Belan Randall Goldorak  
Ferme Bélan Holstein inc.

### Classe 80 000 kg et +

Lehoux McCutchen Grenat  
B. Lehoux et fils inc.

### Coupe des éleveurs 2024

1<sup>er</sup> Lehoux  
2<sup>e</sup> Bélan  
3<sup>e</sup> Kennebec

### Félicitations

à tous les éleveurs!



# Beauce

Congrès des Jeunes Leaders

# En ressortir la tête remplie de souvenirs

Dans le cadre du Congrès national qui se tenait à Hamilton, en Ontario, 39 jeunes âgés de 19 à 30 ans provenant de partout au pays se sont réunis pour participer aux activités formatrices et enrichissantes organisées par Holstein Canada.

Le programme des jeunes leaders a pour but d’offrir à la prochaine génération d’éleveurs canadiens, la chance d’échanger sur les enjeux qui les concernent, ainsi que de participer aux activités du Congrès. C’est dans cet objectif que la délégation québécoise, étant composée de Baptiste Garnier, Justin Lavolette, Émile Pouliot, Jodie Crack, Lysanne Pelletier, Audrey Morneau et moi-même, s’est dirigée vers l’Ontario les 23 au 27 avril derniers.

Le séjour a débuté par une journée de formation et de conférences. Témoignage d’un éleveur, panel de discussion avec deux Maîtres-éleveurs, ateliers sur la vaccination et sur le transfert étaient au programme. Nous sommes ressortis de cette journée la tête remplie d’informations pertinentes. La journée suivante, nous nous sommes dirigés vers le *Ontario Spring Discovery Show* pour assister au jugement des vaches et également participer à une expertise avec quatre juges.

Le lendemain, nous avons eu la chance de visiter Summitholm Holsteins, où nous avons pu observer leur laiterie : Summit Station Dairy. Puis, Walnutlawn Farms et Bosdale Farms nous attendaient également pour une visite. Dans le cadre de cette journée, nous avons eu l’opportunité d’assister à un atelier de classification.

Finalement, lors de la dernière journée, nous avons pu prendre part à l’Assemblée générale annuelle de Holstein Canada, ce qui

nous a permis de bien comprendre les enjeux des éleveurs et de pouvoir participer aux échanges.

Le séjour à Hamilton s’est conclu avec le prestigieux Gala des Maîtres-éleveurs. À travers cet horaire chargé, nous avons eu l’occasion d’échanger avec le conseil exécutif de Holstein Canada et de participer à des soirées festives qui ont permis de tisser des liens et de créer des souvenirs mémorables.

Merci aux leaders de demain et à Holstein Canada pour ce programme plus qu’enrichissant!



Par  
Roxanne  
Dumais  
Conseillère pour  
le territoire Est



En arrière, Benoît Turmel, Baptiste Garnier, Justin Lavolette et Émile Pouliot. Devant, Lysanne Pelletier, Audrey Morneau, Roxanne Dumais, Sylvie Mahannah et Jodie Crack.  
Crédit photo : Holstein Canada

4-H RALLYE  
PROVINCIAL

June 27-30  
27 au 30 juin

ORGANISÉ PAR  
LES 4-H DE  
RICHMOND



JUGE :  
M. STEVE  
GLAUDE

Thème : Disney

Le club 4-H Richmond vous attend en grand nombre!



# AGENDA JEUNESSE

Réservez ces dates pour participer à nos activités estivales et automnales



27 au  
30 juin

**Rallye provincial 4-H**  
Juge : Steve Glaude

📍 Terrain d'exposition de Richmond



13 juillet  
à 14 h 30

**Concours de présentation Georges R. Gladu**  
pour les 25 ans et moins  
Juge : Jean-Claude Fleury



17 et 18  
août

**17 août : Concours de présentation**  
Juge : Rémi Guay  
**18 août : Conformation**  
Juge : Jean-Claude Fleury

📍 Terrain d'exposition de Saint-Hyacinthe



27 août au  
2 septembre

Félicitations aux représentants de la prochaine édition :  
- **Juliette Naud**, Saint-Marc-des-Carrières  
- **Xavier Labbé**, Saint-Lambert  
Vous désirez faire partie de la cohorte 2025, consultez le [holsteinquebec.com](http://holsteinquebec.com) pour connaître tous les détails.



11 au 14  
octobre

**Ateliers théoriques et pratiques en lien avec l'élevage**  
Pour les jeunes de 18 à 25 ans

📍 Beauce



5 et 6  
décembre

**Formation** permettant aux participants d'améliorer leurs connaissances en matière de gestion d'une entreprise laitière.  
Offert aux participants âgés de 18 à 40 ans

📍 Quality Suites à Drummondville

## AJRQ

# La Classique 2024 voyagera!

C'est sous le thème des **Pays du monde** que la Classique des jeunes ruraux québécois se déroulera les 16, 17 et 18 août 2024, sur le site de l'Exposition agricole de Saint-Hyacinthe.

Soyez avec nous pour cette fin de semaine festive qui sera assurément remplie de compétitions amicales hors du commun! Nous aurons de nouveaux volets et de nouvelles activités, mais toujours le même plaisir!

Plus de détails sous peu via votre Info-Rural et la page Facebook de l'AJRQ!



Une belle fin de semaine attend les jeunes de 5 à 25 ans, les 16, 17 et 18 août prochains!



Par  
Jenny  
Henchoz  
Coordinatrice de  
l'AJRQ par intérim

## Horaire préliminaire\* :

### VENDREDI 16 AOÛT :

Arrivée des participants, concours volet végétal et olympiades

### SAMEDI 17 AOÛT :

Concours de présentation jugé par Rémi Guay et concours de la génisse costumée

### DIMANCHE 18 AOÛT :

Concours de conformation jugé par Jean-Claude Fleury

\*Sujet à changement selon les nouveautés



## Nos partenaires mentors

Association des Jeunes Ruraux du Québec  
3955, boul. Laurier Ouest,  
Saint-Hyacinthe (Québec) J2S 3T8  
450 778-9636 ajrqadm@gmail.com www.ajrq.qc.ca



## Fédération de la relève agricole du Québec

# La relève déploie les honneurs!

À l'occasion du dernier congrès de la Fédération agricole du Québec, les 14 au 16 mars, des reconnaissances bien méritées ont été remises à différentes personnalités influentes du monde agricole.

Notons tout d'abord l'honorable **Marie-Claude Bibeau** qui s'est vue remettre le Prix de la relève, réservé à une personne, un intervenant ou une organisation qui a su placer la relève au coeur de ses priorités.

Ensuite, le Prix Distinction Stéphane Deslauriers a été décerné à **Martin Lamy** de la Relève agricole de la Mauricie. Martin exploite la Ferme Jodani à Yamachiche. Il a été impliqué pendant quatre ans sur le conseil d'administration de la fédération, dont trois ans à titre de vice-président.

C'est d'ailleurs cette région, soit à Shawinigan, que les participants ont été conviés pour plusieurs activités entourant les festivités du 42<sup>e</sup> Congrès de la relève. Le fait marquant du séjour a notamment été le lancement du mouvement #maistoutvabien, une campagne de sensibilisation sur les difficultés qu'en vivent les producteurs agricoles.



David Beauvais, nouveau président de la FRAQ remet le Prix Distinction Stéphane Deslauriers à Martin Lamy de la Ferme Jodani de Yamachiche. Crédit : La FRAQ

# Des résolutions qui portent fruit

Une des raisons d'être d'une association d'éleveurs est d'influencer collectivement l'avancement de son secteur, Holstein Québec n'y échappe pas. Annuellement, à l'occasion du congrès de l'association, des résolutions apportées par les différents clubs du Québec sont débattues, et celles qui sont acceptées poursuivront leur chemin. Au cours des dernières années, plusieurs résolutions proposées par les membres Holstein Québec ont changé le quotidien des producteurs laitiers, non seulement du Québec mais également à l'échelle nationale. Portons-y une attention particulière.

## Acheminées à Lactanet

### ÉMETTRE UN INDICE PAR VACHE COMPARABLE À L'IPT

Présentée par le Club Holstein de Beauce

Il est demandé d'étudier la possibilité d'émettre un indice comparable à l'IPT pour chaque vache ayant complété une lactation afin de réellement comparer tous les aspects de performances de l'animal et ainsi utiliser cet indice à l'intérieur des diverses reconnaissances émises par les associations de races.

**Suivi final :** Lactanet a lancé un nouveau rapport disponible annuellement, le Classement des vaches selon les revenus (CRV). Le rapport CRV compare les vaches entre elles en prenant en compte la date anniversaire de chaque animal et les rendements cumulatifs de lait, de gras et de protéine.

### AJUSTEMENT DU CALCUL DES MCR POUR LES RECONNAISSANCES

Présentée par le Club Holstein Montmagny-L'Islet-Kamouraska

Il est proposé de trouver un moyen de reconnaître l'excellence, d'une part de ces producteurs hautement performants, et d'autre part de ces vaches exceptionnellement productives et fertiles.

**Suivi final :** Depuis janvier 2024, les MCR projetées à la date de tarissement de 280 à 304 jours deviennent des MCR officielles publiées. Les MCR des vaches ne sont plus pénalisées si la vache est tarie entre 280 et 304 jours en lait.

### LISTE DE PROGÉNITURE D'UN ANIMAL

Présentée par le Club Holstein Montréal-Vaudreuil-Soulanges

Il est proposé que la liste de progéniture d'un animal sur le site web de Lactanet soit, par défaut, la liste de sa progéniture canadienne et en option sa progéniture internationale.

**Suivi final :** Des changements au site web de Lactanet ont été apportés, les deux listes sont maintenant disponibles.

### PUBLICATION DES HAPLOTYPES SUR LA PAGE DE LA GÉNÉALOGIE

Présentée par le Club Holstein des Laurentides

Il est proposé que les haplotypes soient publiés sur la page principale des évaluations génétiques et qu'il soit ajouté au code d'éthique de Lactanet que les CIA soient obligés de publier les haplotypes sur les épreuves de taureaux.

**Suivi final :** Lactanet a développé une nouvelle boîte contextuelle accessible à partir de la page sommaire de l'évaluation génétique de chaque animal qui affichera rapidement son statut pour différentes conditions génétiques et haplotypes connus.

Nom	Abb.	Probabilité Porteur
Faiblesse musculaire précoce	MW	1%
Déficience en cholestérol	CD	1%
Brachyspina	BY	3%
Malformation vertébrale complexe	CVM	1%
Déficit d'adhérence leucocytaire bovine	BLAD	0%
Déficience d'uridine monophosphate synthase	DUMPS	0%
Pied de mule	MF	1%

Haplotypes affectant la fertilité	Abb.	Probabilité Porteur
1	HH1	1%
2	HH2	1%
3	HH3	1%
4	HH4	1%
5	HH5	1%
6	HH6	1%



Par Geneviève Drolet, agr. Rédactrice en chef

## PUBLICATION DE LA MOYENNE PARENTALE ET MPG

Présentée par les Clubs Holstein des Bois-Francs et Saint-Maurice-Maskinongé

Il est proposé que la moyenne parentale pour tous les caractères de chaque individu testé sur la génomique soit publiée sur les rapports génomiques envoyés aux éleveurs ainsi que sur les sommaires d'évaluation génétique de Holstein Canada et CDN.

**Suivi final :** Il est important qu'une seule valeur d'évaluation génétique de chaque animal soit publiée pour chaque caractère. La publication à la fois des moyennes des parents et des valeurs MPG officielles n'est donc pas souhaitée. En guise de solution, Lactanet publie une nouvelle page sur son site web qui affiche visuellement l'impact de la génomique sur l'évaluation génétique de l'animal et la valeur de fiabilité associée pour l'IPV, Pro\$ et plusieurs caractères clés. Cette nouvelle page est disponible pour toutes les femelles génotypées qui sont nées au Canada ou qui sont reconnues comme étant de propriété canadienne.

Utilisation de l'outil Impact de la génomique +

Panel de génotypage: HD		Évaluation génomique officielle	Changement avec la génomique vs traditionnel (échelle standardisée)	Fiabilité avec la génomique	Gain
Indice de performance à vie	MPG	311	[Bar chart showing difference]	82	37
Prot		938 g	[Bar chart showing difference]	82	37

Production MPG 24*AVR		Évaluation génomique officielle	Changement avec la génomique vs traditionnel (échelle standardisée)	Fiabilité avec la génomique	Gain
Rendement en lait (kg)	MPG	620	[Bar chart showing difference]	54	39
Rendement en gras (kg)		6	[Bar chart showing difference]	52	39
Rendement en protéine (kg)		30	[Bar chart showing difference]	54	38

Conformation MPG 24*AVR		Évaluation génomique officielle	Changement avec la génomique vs traditionnel (échelle standardisée)	Fiabilité avec la génomique	Gain
Rendement en lait (kg)	MPG	620	[Bar chart showing difference]	54	39
Rendement en gras (kg)		6	[Bar chart showing difference]	52	39
Rendement en protéine (kg)		30	[Bar chart showing difference]	54	38

## Acheminées à Holstein Canada

### DISPONIBILITÉ DES RÉSULTATS DE CLASSIFICATION À LA FIN D'UNE VISITE

Présentée par le Club Holstein Dorchester

Il est proposé que les éleveurs aient la possibilité de recevoir par courriel ou par un autre moyen leurs rapports de visite directement à la fin de la visite de classification.

**Suivi final :** Les rapports sont maintenant disponibles à la fin de la visite via la tablette, les textos, les courriels et imprimés au bureau selon la demande.

### PHOTO SUR LES ENREGISTREMENTS

Présentée par le Club Holstein St-Jean

Il est proposé de moderniser le processus d'envoi de photo pour joindre à l'enregistrement, afin de promouvoir l'utilité de la photo comme moyen fiable d'identification de l'animal en cas de perte d'identifiants.

**Suivi final :** Tous les membres Holstein sont dorénavant invités à télécharger la nouvelle application *Connexion* sur l'App Store ou Google Play pour faire leurs enregistrements avec ou sans test génomique.



## CRÉATION D'UN ONGLET DE RÉSULTATS DE TROUPEAU DANS LE PROFIL EN LIGNE DE L'ÉLEVEUR

Présentée par le Club Holstein Centre-du-Québec

Il est proposé de demander à Holstein Québec de faire les démarches nécessaires auprès de Holstein Canada afin de créer un onglet récapitulatif des résultats de troupeaux dans le compte en ligne listant le total des résultats de classification (compilation de vaches EX et TB) ainsi que le total des reconnaissances reçues (productions supérieures, productions à vie, vaches étoilées et autres).

**Suivi final** : L'onglet est disponible dans le compte en ligne section *Service en ligne/Régie troupeau* et *Service en ligne/Reconnaissances de mes vaches*.

### Reconnaissances de mes vaches

Rechercher par reconnaissance    Rechercher par animal

Vous pouvez consulter les Certificats des animaux récompensés depuis le 1<sup>er</sup> octobre 2015.

Reconnaissance

Tout

\* Date de début pour la reconnaissance    \* Date de fin pour la reconnaissance

2024-03-26    2024-04-26

Recherche

L'écart entre ces deux dates doit être inférieur à 1 an.

## RETRAIT DES 3 ANS SENIOR AU CHAMPIONNAT INTERMÉDIAIRE DES JUGEMENTS NATIONAUX

Présentée par le Club Holstein Lotbinière

Il est proposé de retirer la classe 3 ans senior du championnat intermédiaire de La Royale et des jugements de fin d'année.

**Suivi final** : Mise en œuvre à partir de La Royale 2022 et au Québec : retrait des 3 ans senior au championnat intermédiaire pour les expos à partir du 1<sup>er</sup> août, ou au choix pour les expos avant le 1<sup>er</sup> août.

## VALORISATION DE LA GÉNÉTIQUE CANADIENNE

Présentée par le Club Holstein Lanaudière

Il est proposé d'établir pour un plan d'action stratégique de valorisation afin de promouvoir la renommée de la génétique canadienne.

**Suivi final** : Holstein Canada a soumis un plan d'action avec CLGA (Canadian Livestock Genetics Association) pour la promotion lors d'événements internationaux pour les prochaines années. Holstein Canada a développé un nouveau format afin de dévoiler les Maîtres-éleveurs 2020 qui aura lieu sur une plateforme virtuelle disponible pour un visionnement dans le monde entier. Cette nouveauté devrait fournir une opportunité unique à la génétique canadienne de briller sur la scène internationale. Des événements et actions similaires seront développés dans le futur. Plusieurs actions ont été mises de l'avant en 2021 pour promouvoir l'élevage au-delà de nos frontières. La couverture virtuelle de nos événements majeurs a été la manière la plus efficace de le faire avec les contraintes liées à la pandémie comme par exemple, la conférence conjointe sur la classification avec l'Italie et le dévoilement des Maîtres-éleveurs. Pour la couverture de la Finale nationale, 38 pays ont participé avec plus de 8772 clics sur la retransmission en direct. Ces événements ont eu des retombées immenses.

## Refonte du titre Maître-éleveur

### RÉVISION DES CRITÈRES DE POINTAGE DU TITRE DE MAÎTRE-ÉLEVEUR

Présentée par le Club Holstein de Beauce

Il est proposé à Holstein Québec de faire des démarches auprès de Holstein Canada afin de faire une révision et une modernisation complète des critères évalués pour la reconnaissance de Maître-éleveur, afin qu'elle inclue de nouveaux critères reliés à la rentabilité.

### CRITÈRES MAÎTRE-ÉLEVEUR

Présentée par le Club Holstein Lévis-Bellechasse

Il est proposé que si l'enregistrement d'un animal, auprès de Holstein Canada, se fait après l'âge d'un an, que cet animal ne soit plus éligible à apporter des points dans le calcul du titre de Maître-éleveur.

### POINTS SUPPLÉMENTAIRES POUR VALORISER LES VIEILLES VACHES

Présentée par le Club Holstein Centre-du-Québec

Il est proposé de valoriser ces vaches en retirant la limite de points qui est maintenant établie à 3E et 120 000 kg, d'allouer un point supplémentaire par reclassification excellente et un point par strate de 10 000 kg après 100 000 kg de production, plutôt que par strate de 20 000 kg comme c'est actuellement le cas.

**Suivi en cours** : Dès le 1<sup>er</sup> novembre 2024, les reconnaissances actuelles resteront en place, mais les critères pour les atteindre sont élargis de sorte qu'elles seraient accessibles par plus qu'une façon. Dorénavant, on souhaite ajouter l'opportunité d'accumuler des points également avec les kg de lait ou les kg de gras et protéine produits à 305 jours de lactation ou par jour de vie. Des changements pour la compilation des points de conformation sont également à venir. Plus de détails sont à venir dans *La Revue Holstein Québec* d'octobre 2024.

Pour consulter l'ensemble des résolutions apportées par les membres depuis 2020, rendez-vous au <https://holsteinquebec.com/suivi-des-resolutions/suivis-des-resolutions-2/>



# Un petit pep pour le début de la saison printanière



## FERME ANTÉLIMARCK 2001 INC.

Marc et Jean-Michel Leblanc

Saint-Jean-Baptiste-de-Nicolet 819 293-2172

ANTELIMARCK LOLITA BRAWLER	EX 3E
ANTELIMARCK LEXTASE CLASSIC	EX
ANTELIMARCK DALILÉ HIGHOCTANE	EX
ANTELIMARCK LYS LAMBDA	TB 1 <sup>er</sup> veau
JACOBS LAMBDA SHARP	TB 1 <sup>er</sup> veau
JACOBS SHAKALAKA LAMBDA	TB 1 <sup>er</sup> veau
ANTELIMARCK SUNNY ALLIGATOR	TB-88
JACOBS DELTA SHANESSA	TB-88
ANTELIMARCK BARRIX UNIX	TB-87
ANTELIMARCK DALAS DELTA	TB-87
ANTELIMARCK LYLA WINDBROOK	TB-87
ANTELIMARCK MAJESTY RANDALL	TB-87
ANTELIMARCK MANOISE IMPRESSION	TB-87
ANTELIMARCK LYLA DUMBLEDORE	TB-86
JACOBS EXCALIBUR SHANDY	TB-86
ANTELIMARCK DACIE ALLIGATOR	TB
ANTELIMARCK LEXYM UNIX	TB
ANTELIMARCK LUNA ALLIGATOR	TB

## FERME BERTCO INC.

Marc et Jacques Côté

Baie-du-Febvre 450 783-6113

BERTCO DEMPSEY PINTO	EX
BERTCO CAVIAR BLUE	TB 1 <sup>er</sup> veau
BERTCO HEART TRUST	TB 1 <sup>er</sup> veau
BERTCO CALLEN BIONKA	TB-88
BLONDIN MOMENT SIREN	TB-87
BERTCO LUSTER PONGO	TB-86
BERTCO SEABISCUIT PERLA	TB
BERTCO SEABISCUIT WAGNOLA	TB

## FERME BOIS MOU 2001 INC.

Denise, Mario, Patricia et Kathy Lefebvre

Saint-Félix-de-Kingsey 819 848-2548

BOIS MOU BROKEN PORTER	EX
BOIS MOU LILROSA RUBICON	TB 1 <sup>er</sup> veau
BOIS MOU MIBELLE LOGISTICS	TB 1 <sup>er</sup> veau
BOIS MOU ALEXIA DELTA	TB-87
BOIS MOU MAKAELE BRAVO	TB-87
BOIS MOU MARIBEL BUDGET	TB-87
BOIS MOU BEMI DOBLE	TB
BOIS MOU DIXA DARIN	TB
BOIS MOU EYVBLUE DETOUR	TB
BOIS MOU KAMOKIM DETOUR	TB
BOIS MOU MAMA RUBICON	TB
BOIS MOU THEA DAWSON	TB

## FERME BOISVERT

Michel et Alcide Boisvert

L'Avenir 819 394-2869/3403

BOISVERT DALLAS DANNA	EX-93 2E
BOISVERT GALAHAD ANNABEY	EX-92 3E
BOISVERT GALAPAGOS KAITHE	EX-91 2E
BOISVERT BRODIE DEESSE	EX 4E
BOISVERT BREWMASTER JAVIE	EX 2E
BOISVERT ARGO SAMMY	EX
BOISVERT BUDGET BRALLA	EX
BOISVERT MODULO CARRIE	EX
BOISVERT THOREAU MIKA	EX
BOISVERT REDDIT MAGIKA	TB 1 <sup>er</sup> veau
BOISVERT STARS DANONE	TB 1 <sup>er</sup> veau
BOISVERT STARS SAMMY	TB 1 <sup>er</sup> veau
JACOBS HANLEY BREATH	TB 1 <sup>er</sup> veau
BOISVERT HONDA HUNT	TB-88
BOISVERT UNSTOPABULL SAMMANATHA	TB-88
BOISVERT DALLAS DALLY	TB-87
BOISVERT DENMARK MANDA	TB-87
BOISVERT DRYDEN WORMSY	TB-87
BOISVERT JOSUPER YANNA	TB-87
BOISVERT TARNISH JANELLE	TB-87
BOISVERT THOREAU JAYA	TB-87
BOISVERT BOBO VESMA	TB-86
BOISVERT DRYDEN ANNYK	TB-86
BOISVERT DRYDEN ESTHERE	TB-86
BOISVERT DRYDEN PHILICYA	TB-86
BOISVERT FUEL MADIE	TB-86
BOISVERT JOSUPER MAGENTA	TB-86
BOISVERT LAUTRUST ALLIE	TB-86
BOISVERT LAUTRUST PASTICHE	TB-86
BOISVERT MILKTIME MARINA	TB-86
BOISVERT POSITIVE FROSTY	TB-86
BOISVERT RANDALL MAMZELL	TB-86
BOISVERT SALUKI JANNOK	TB-86
BOISVERT TARNISH STORMA	TB-86
BOISVERT ADAGIO DIVA	TB
BOISVERT ADAGIO HUNGRY	TB
BOISVERT ATOMIC ANNAIS	TB
BOISVERT DALLAS DANNDY	TB
BOISVERT DRYDEN JOHANNA	TB
BOISVERT DRYDEN SAVANE	TB
BOISVERT GALAORE VEEVIANNE	TB
BOISVERT JOSUPER JANOOK	TB
BOISVERT KNOWHOW EMMANUELLE	TB
BOISVERT MARINE SHAYLLIA	TB
BOISVERT MARTINI YAGI	TB
BOISVERT PARACHUTE BONNIE	TB
BOISVERT PARACHUTE JYSK	TB
BOISVERT PARKAVENUE VIVA	TB
BOISVERT PORTER CELCIUS	TB
BOISVERT POSITIVE ANNICKA	TB
BOISVERT POSITIVE JANOLO	TB
BOISVERT POSITIVE LIANNA	TB
BOISVERT SALUKI JAHAN	TB
BOISVERT THOREAU MAELLA	TB
BOISVERT YODA EMMA	TB
BOISVERT ZOOM SAMANTHA	TB

## FERME BRIENZ

Kaspar Michel

Kingsey Falls 819 363-2435

BRIENZ MAINFRAME HAIDA	EX-91 3E
BRIENZ DELTA ALEXANDRA	EX
BRIENZ CYBERHWY MEDUSE	EX
BRIENZ PRETENDER CHERIE	EX
PIERLIE LINEMAN ROULADE	EX
BRIENZ RUBICON TEXAS	TB-88
BRIENZ ALCOVE SERENAD	TB-87
BRIENZ ALCOVE BLACKY	TB-86
BRIENZ EMBELLISH VERO	TB-86
BRIENZ FABULOUS JENNIFER	TB-86
BRIENZ IMPROBABLE LILI	TB-86
BRIENZ ALPHABET MARISE	TB
BRIENZ ALPHABET MINSK	TB
BRIENZ PAYDAY MIGNONNE	TB
BRIENZ PURSUIT BREVINE	TB
BRIENZ RAPID MELBA	TB
BRIENZ SALUKI TINA	TB
BRIENZ SWINGMAN RED GEMMA	TB
BRIENZ TROPIC ASHLEY	TB

## FERME CHANTAL

Rosmarie et Hans-Rudolf Broenimann

Sainte-Perpétue 819-336-6156

CHANTAL FLEUR FRANCISCO	EX 2E
FLOCO PANDORA SULTAN	EX-91
CHANTAL GAGA HISTORY	EX
CHANTAL GERDA ACROBAT	EX
BOULET ALLIGATOR LUCKY	TB-86 1 <sup>er</sup> veau
SKYLANE ALONGSIDE NUGGETT	TB 1 <sup>er</sup> veau
CHANTAL HEXE JOKER	TB-87
CHANTAL KARDAMONE ALIGATOR	TB-87
CHANTAL LANA ALLIGATOR	TB-87
CHANTAL HERMANIE LAUTRUST	TB
CHANTAL KAILA KNOX	TB

## FERME DAMÉSTAR

Karl Hardy Demers

Sainte-Cécile-de-Lévrard 819 263-0221

DAMESTAR HIGH OCTANE BACARDI	EX-93 2E
DAMESTAR GOLDCHIP DIXIE	EX-91 5E
DAMESTAR DOORMAN DELIGHT	EX-93
DAMESTAR FUEL BRIGHTLY	EX-93
DAMESTAR MASTER BLOOM	TB-87 1 <sup>er</sup> veau
DAMESTAR ALLIGATOR BISHOP	TB 1 <sup>er</sup> veau
DAMESTAR DESTINY CHERRYGIRL	TB 1 <sup>er</sup> veau
DAMESTAR PORTER BISCOTTI	TB-88
DAMESTAR APTITUDE DAIQUIRI	TB-87
DAMESTAR CAMEO MALIBU	TB-87
DAMESTAR LAUTRUST FITNESS	TB-87
DAMESTAR CAMEO SUNNYGIRL	TB-86

## FERME DAVE TOURIGNY INC.

Dave Tourigny et Sophie Leblanc

Saint-Germain-de-Grantham 819 350-7795

RIGHTSTAR APPLE CRISP DOVE	EX-92 2E
D-RAY GOLD CHIP VERO	EX-91 4E
RIGHTSTAR IMPRESSION ZARRA	EX-91 2E
DURHAM CALLEN ADELINE	EX 2E
RIGHTSTAR BRADNICK COOPER	EX 2E
RIGHTSTAR DEMPSEY ELLO	EX
RIGHTSTAR TATOO GOONIES	EX
RIGHTSTAR UNIX MAPLE	EX
RIGHTSTAR ALLEYOOP LOIS	TB 1 <sup>er</sup> veau
RIGHTSTAR CONTROL NOVAK	TB 1 <sup>er</sup> veau
RIGHTSTAR MARLON DVORAK	TB 1 <sup>er</sup> veau
RIGHTSTAR CONTROL MUST	TB-88
MILIBRO ARMY ROSELANA	TB-87
RIGHTSTAR RANDALL DAVIS	TB-87
RIGHTSTAR SPIKE LUNE	TB-87
RIGHTSTAR WARRIOR LOUANN	TB-86
RIGHTSTAR FURIOUS MARNER	TB
RIGHTSTAR IMPRESSION ZALAST	TB
RIGHTSTAR IMPRESSION ZEST	TB

## FERME DES SAULTS INC.

Pascal Turcotte

Sainte-Brigitte-des-Saults 819 336-4972

MASSICO ATMOSPHERE DOLCE	EX 2E
DESSAULTS JOLISA STARGAZER	EX
DESSAULTS LUNA DUMBLEDORE	TB-87
DESSAULTS HORA DRYDEN	TB
DESSAULTS JUDITHE SYMPATICO	TB
DESSAULTS MAJESTIC DIGITAL	TB
DESSAULTS VIDKA MARTINI	TB

## FERME DONAR

Dorothea Beier et Horst Schulz

Saint-Cyrille-de-Wendover 819 397-5126

DONAR PETRONA DOORMAN	EX
DONAR PAMY JO UNIX	TB-87
DONAR NORA LINA PARACHUTE	TB

## FERME DRUMDALE

Linda et Yves Sarrazin

Saint-Germain-de-Grantham 819 395-4913

DRUMDALE REDHOT VECTORE	EX 2E
REINDESPRES GOLDROY RAINBOW	EX 2E
DRUMDALE BRASH FURIEUSE	TB-87
OCONNORS ECOBOOST P.2195	TB-87
DRUMDALE HOMERUN CELINE	TB-86
DRUMDALE PATTY SALUKI	TB-86
DRUMDALE ASHLY DRASTIC P	TB
DRUMDALE COCO DALLAS	TB
DRUMDALE LOVE ALTAGLOW	TB
DRUMDALE TULI KINGSIZE-P	TB
PROGENESIS HIMERA	TB

## FERME FAMILIALE J.D. INC.

Guy et Marc-Antoine Jutras

La Visitation 450 564-2535

FFJD PRIVATE PAVOT	TB-86
FFJD BRADNICK HELENE	TB
FFJD BREWMASTER SATYRIASIS	TB
FFJD MAYFIELD DIVIDENDE	TB
JUTRAS JULIE RISINGSTAR	TB

## FERME FABEL

Catherine Fleurent et Maxime Béliveau

Grand-Saint-Esprit 819 289-2661

FABEL MARIE COSMIQUE DENIM	EX 2E
FABEL VICTORIA NIGHTSKY	EX
FABEL VALÉRIE SEABISCUIT	TB-88
OCD DAMIEN RAEDEN 37465-ET	TB-88
FABEL FANNIE SCORE	TB-87
OCD OCTOBER LILAC 34838-ET	TB-87
FABEL JILIANE REBEL	TB-86
FABEL CELESTINE SCORE	TB
FABEL DAYLA REBEL	TB
OAKFIELD DLTA LOVEY 4255-ET	TB

## FERME GENEVA FRIOLA INC.

Stéphane Piau

Notre-Dame-du-Bon-Conseil 819 336-4104

MITCHEL KEMISIA FURIOUS	TB-88
CHALTO TAMMY CARDINALS	TB-87
BENJO REVELATION RUBELYN	TB-86
MITCHEL RAGER FETE	TB-86
MITCHEL REAL LIFE	TB-86
MITCHEL ROCK CIRCLE	TB-86
BOURJOIE LINEMAN NALA	TB
MITCHEL DELTA ME	TB
MITCHEL DEMPSEY LOYALY	TB
MITCHEL INTENSE TIFFANY	TB
MITCHEL RAGER-RED JUPITER	TB

## FERME FLOCO

Julie Lanoie et Raymond Côté

Bécancour 819 233-2617

FLOCO SOSSE EMILIO	EX 2E
FLOCO HAVANA TATOO	EX-91
FLOCO RAIN CROSS	TB-87
FLOCO RUSTY ROSE HANIKO	TB-86
FLOCO PINK COTTON CANDY	TB
FLOCO ROSEKAY BOOM	TB
FLOCO RUSSIA LIGHT MY FIRE	TB

## FERME GERLUDA SENC

Caroline Allard

Notre-Dame-du-Bon-Conseil 819 818-3702

GERLUDA EMIR MARONAY	EX
GERLUDA ADAGIO GENEVAYS	TB-88
GERLUDA EUGENIO JORDANY	TB-87
GERLUDA APPOLO RED ELZA	TB-86
GERLUDA OVERWING MIRO	TB

## FERME GILPERO

Gilbert Perreault

Saint-Germain-de-Grantham 819 395-2625/4424

GILPERO EVARY REFLECTOR	EX
GILPERO CHELEM CRUSABULL	TB-88
GILPERO EVIANNA TATOO	TB-87
ALAMPCO SPLENDIDE RAGER-RED	TB

## FERME JANIK 9000-6743

### QUÉBEC INC.

Annick Jutras

Saint-Cyrille-de-Wendover 819 397-2124

JANIK PORSCHE MODULO	TB
JANIK ZIGZAG DARTAGNAN	TB

## FERME JOFAMIGO

Hugo Beauchemin

Sainte-Perpétue 819 336-6238

JOFAMIGO PINK LADY KINGPIN	TB-87
JOFAMIGO PETSHOP DRAGONHEART	TB

## LAITIÈRE BOTTI INC.

Hillarius Peter

Durham-Sud 819 826-5810

AQUAVIT KROWN NADIA	EX-91 5E
AQUAVIT APOLO FRAISINETTE RED	EX-91 4E
AQUAVIT APPLEBOY F18	EX 3E
AQUAVIT TATOO COSMIQUE	EX
AQUAVIT FASTFURIOUS RED	TB-86
AQUAVIT MITCHELL MARLEAU	TB-86
AQUAVIT OKAFEINE FURIEROUGE	TB-86
AQUAVIT HASHTAG TAMMY	TB
AQUAVIT LAMBDA NOVEMBRE	TB
AQUAVIT MOGUL MOUTARDE	TB

## LAFORCE HOLSTEIN

Jean-François Laforce

Saint-Elphège 450 783-6595

FLEURY GOLDWYN LAST ONE	EX-91 2E
INTENSE DOORMAN EMMA	EX 3E
PIERSTEIN ATWOOD FANCY	EX 3E
LAFORSTAR EMILY RAMBO	EX-91
LUCK-E JORDY KOOL-RED-ET	EX-91
LAFORSTAR DESTINY MAYOR	EX
LAFORSTAR PANCHO KINGPIN	TB-86 1 <sup>er</sup> veau
LAFORSTAR PUMPKIN ARTIST	TB-86 1 <sup>er</sup> veau
LAFORSTAR TRUDY UNSTOPABULL	TB-86 1 <sup>er</sup> veau
BLONDIN BAROLO ESPERANZA	TB 1 <sup>er</sup> veau
LAFORSTAR ELISA SIDEKICK	TB 1 <sup>er</sup> veau
LAFORSTAR ESTELA THUNDERSTORM	TB 1 <sup>er</sup> veau
LAFORSTAR LEXUS ALLIGATOR	TB 1 <sup>er</sup> veau
LAFORSTAR MARYLIN JAGGER	TB 1 <sup>er</sup> veau
LAFORSTAR AFRICA DEVOUR	TB-88
LAFORSTAR PAM RAMBO	TB-88
WEEKSDALE IMPRESSION LUV	TB-88
LAFORSTAR ELSA CHIEF	TB-87
LAFORSTAR AURELYA UNIX	TB-86
LAFORSTAR LEINA DEFIANT	TB-86
INTENSE DEVOUR POMLILA	TB
LAFORSTAR MIMOSA BRAVE	TB
LAFORSTAR PAMELA DENVER	TB
LAFORSTAR RUBY BREWMASTER	TB
PROULADE AXE DELTA	TB

## FERME LA PENTE DOUCE

Bernard et Jocelyn Proulx

L'Avenir 819 394-2140

PENTEDOUCHE UNIX JEANNE	TB-88
PENTEDOUCHE UNIX AGATHE	TB-87
PENTEDOUCHE LAUTRUST DORIS	TB-86
WHITEMILK HANSEL OCTANE	TB-86
PENTEDOUCHE LIGHT MY FIRE ELLIE	TB

## FERME LARISTEIN

Sébastien Larrivée

Saint-Eulalie 819 225-4125

MELBORO DAY LUCKY	EX
MICHERET GINA PAT	EX
MICHERET SAMSUNG LAMBDA	TB 1 <sup>er</sup> veau
SELARIE UNIX NOIRE	TB-87
DIGI FERNANDE THOREAU	TB
LEOCEL LAUTRUST TROUBADOUR	TB
SELARIE MITCHELL MIANCA	TB
SELARIE RONALD LORAINÉ	TB

# Un petit pep pour le début de la saison printanière



## FERME LECDUFF INC.

Rémi, François Duff et Pauline Leclerc

Saint-Germain-de-Grantham 819 395-2494

RIGHTSTAR TOTEM MCFLURRY	TB 1 <sup>er</sup> veau
LECDUFF DARTAGNAN MARJAYA	TB-87
RIGHTSTAR UNIX LIV	TB-87
LECDUFF BLUEDEVIL MARJANET	TB-86
LECDUFF PARACHUTE LIVA	TB-86
LECDUFF BARITONE MIRKELCIA	TB
LECDUFF CARDINALS MALLYKIM	TB
LECDUFF PORTER MUZABIA	TB
LECDUFF POSITIVE MADDIE	TB
LECDUFF RANDALL MARLENE	TB

## FERME LEMBER (1998) INC.

Sébastien Lemay

Sainte-Cécile-de-Lévrard 819 263-0144

LEMBER KINGPIN JEANNOLA	TB-88
LEMBER CONTROL ROSO	TB
LEMBER DOC JEANOUKA	TB
LEMBER KINGPIN OULIKO	TB

## FERME MAILRO

René Maillette et Pierrette Roy

Saint-Zéphirin-de-Courval 450 564-2172

MAILRO DALIE DEMPSEY	TB-88
MAILRO ALI DRASTIC	TB
MAILRO DORA MOEMONEY	TB
MAILRO DOUVI CAPITAL	TB
MAILRO MANIACO EXCALIBUR	TB
MAILRO MARIE TONIC	TB
MAILRO MINETTE MISSLE	TB

## FERME MALURIN 2012 INC.

Alexis Jeanson Lemire et Maurice Morin

Saint-Célestin 819 377-9668

JANOGIE FARWELL GEORGETTE	TB-87
FLOCO SYMONE CONTROL	TB

## FERME MAPLEMOUNT

Adair Mountain

Durham-Sud 819 858-2427

MAPLEMOUNT BAYONET 3087	TB
-------------------------	----

## FERME NOLLARD 2012 INC

Ghislain Allard

Sainte-Brigitte-des-Saults 819 336-4441

NOLLARD GIPSY RUGBY	EX
NOLLARD VALSE MUSTHAVE	TB 1 <sup>er</sup> veau
NOLLARD MELINDA DUMBLEDOOR	TB-88
NOLLARD DOLLY RANDALL	TB-86
NOLLARD LILAS PORTER	TB-86
NOLLARD PEPPA FERGUS	TB
NOLLARD SASSY BOWLING	TB

## FERME SARRA

Guyline et Mario Sarrazin

Wickham 819 395-2995

SARRA KERRY PORTER	EX-91 3E
SARRA ABBY PENTAGON	EX 3E
SARRA KITTY KINGPIN	EX
SARRA YUM YUM LAMBDA	EX
SARRA ENEKA SIDEKICK	TB-86 1 <sup>er</sup> veau
SARRA CRISPY AVENGER	TB 1 <sup>er</sup> veau
SARRA CRISTEL RANDALL	TB 1 <sup>er</sup> veau
SARRA PERLE ASHBY	TB 1 <sup>er</sup> veau
SARRA EKA DELTA	TB-88
SARRA EXTRA ALLIGATOR	TB-87
SARRA TESLA PARACHUTE	TB-87
SARRA COUCOU FIRECRACKER	TB

## FERME SPRINGMEADOW

Laurent Failletaz

Saint-Cyrille-de-Wendover 819 818-4480

SPRINGMEADOW SYMPATICO AGATHE	TB-87
SPRINGMEADOW THOREAU AXEL	TB-86

## FERME STÉJOBEC INC.

Stéphane Leblanc

Saint-Sylvère 819 285-2322

STEJOBEC BYTHEWAY GINNA	EX-92 4E
GAYLSON FEVER GAZY	EX-91 6E
STEJOBEC ENDURE JERANNIE	EX 2E
STEJOBEC TATOO SOLELLIA	EX 2E
STEJOBEC ADVANCE MICELLIA	EX
STEJOBEC LOUIS GABIE	EX
STEJOBEC MAIN EVENT SABINE	EX
STEJOBEC MASTERFUL GINELLE	EX
STEJOBEC KIND DOC SALMIE	TB 1 <sup>er</sup> veau
STEJOBEC COBALT ALIBANNA	TB-88
STEJOBEC COBALT LANIBAMMA	TB-87
STEJOBEC MEDAL SOLALINA	TB-87
STEJOBEC EXCALIBUR LASARIMA	TB-86
STEJOBEC SEABISCUIT DALIDUNE	TB-86
STEJOBEC BOSS KARENNA	TB
STEJOBEC COBALT PENELOPE	TB
STEJOBEC EXCALIBUR RAJICA	TB
STEJOBEC SEABISCUIT GINGER	TB

## FERME TUNNEL

Stéphane Égli

Saint-Bonaventure 819 396-3466

TUNNEL JACOBY WICHITA	EX-91 2E
TUNNEL DEMPSEY PITTSBURGH	EX 3E
TUNNEL SEAVER ROUYN NORANDA	EX 3E
TUNNEL CONTROL HOUSTON	EX
TUNNEL DEMPSEY BULGARIE	EX
TUNNEL UNIX BATTERIE	TB-88
TUNNEL BARDO FALERNUM	TB-87
TUNNEL GOLD CHIP ORCHIDEE	TB-87
TUNNEL ADAGIO BARISTA	TB
TUNNEL BARDO OLOROSO	TB
TUNNEL DEMPSEY TABLA	TB

## FERME VITALAIT

Alexandre et Marc Lambert

Sainte-Perpétue 819 336-6228

LAMPARDIS JARDINE RAGER-RED	TB-86
-----------------------------	-------

## FERME YANNICK PELLETIER

Yannick Pelletier et Rachel Laflamme

Lefebvre 819 394-3200

PELY LUCENT LISSA94	EX 2E
PELY WICKHAM GALI44	TB-87
PELY PADAWAN LORYANN37	TB-86
PELY SCORE ELIANNE40	TB

# Félicitations à tous nos éleveurs!



# Des efforts récompensés pour nos éleveurs !!!

**ALEXANDRE DAIGLE**  
SAINTE-CROIX 418 520-4973  
**DESAIGLES IMPRESSION BOMBA EX**  
DESAIGLES LAUTRUST SAFARI TB-88

**FERME AUGURE, PATRICIA AUGER**  
LECLERCVILLE 819 292-2471  
**PETITCLERC HIGHOCTANE SOCRATES EX**  
**AUGURE LAMBDA SUZY TB-86 1<sup>er</sup> veau**  
AUGURE UNIX STAY TB-88  
AUGURE DELTA NOAH TB-87  
AUGURE DELTA NAME TB-87  
AUGURE DELTA NICE TB-87  
AUGURE NOMY DEMPSEY TB-86  
AUGURE LAMBDA LOVE TB

**FERME BELIC**  
SAINTE-FRANÇOISE 819 287-5872  
BELIC ULYSIA THOREAU TB-87  
BELIC VANESSA CABERNET TB  
BELIC YOUNG BEARCAT TB

**FERME BELLEVUE (1993)**  
DESCHAILLONS 819 292-2630  
**BELLEVUE PENTAGONE HANABEL EX**  
BELLEVUE DUTY FREE KORALIE TB-88  
BELLEVUE LEEROY FERNANDA TB-87  
BELLEVUE FCAEBOOK CANNETTE TB-86  
BELLEVUE JK EDER FLORENCE TB  
BELLEVUE SUMMER ALITA TB  
BELLEVUE HEISENBERG MARILINNE TB

**FERME BILODIENNE INC.**  
SAINTE-SYLVESTRE 418 596-2073  
BILODIENNE BLUFF BRIDGET TB-86  
SYLSTAR THOREAU TALIA TB  
BILODIENNE FUEL AUGUSTINA TB

**FERME BOISDULAIT INC.**  
SAINTE-CROIX 581 998-1102  
**WILMARLEA MILANO MARNI TB 1<sup>er</sup> veau**  
STECROIX KANDA LUSTER P TB

**FERME C. ROGER ET FILS INC.**  
SAINTE-PATRICE-DE-BEAURIVAGE 418 596-2159  
**ROGERST DRAGONHEART MIREILLE EX**  
**ROGERST CONWAY NOISETTE TB 1<sup>er</sup> veau**  
ROGERST MICK NEMESIS TB  
ROGERST PHANTOM TWINKIE TB  
ROGERST PERFECT BEX TB

**FERME CAMILLENNE INC.**  
LECLERCVILLE 819 292-2454  
**CAMILLENNE BURRITO MOVIEINK EX**  
CAMILLENNE FLING ETESIAN TB-86  
CAMILLENNE LAFORCE PORTER TB  
CAMILLENNE VACCIN RANDALL TB

**FERME CANSUISSE INC.**  
DESCHAILLONS 819 292-3405  
**CANSUISSE ROSINE MOGUL EX-91 2E**  
CANSUISSE RÉGLISSE FRANISCO TB-88  
CANSUISSE CRISTAL LUSTER TB-87  
CANSUISSE RAJAE IMPRESSION TB  
CANSUISSE OLIVIA MIRAND P TB

**FERME CAYER INC.**  
SAINTE-CROIX 418 926-2406  
GILMO LAUTRUST GADORADE TB-88

**FERME DE LA ROUTE INC.**  
SAINTE-AGATHE-DE-LOTBINIÈRE 418 599-2795  
**DE LA ROUTE EMILYA DELTA EX 3E**  
**DE LA ROUTE MINNIE SPECTACULAR EX**  
DE LA ROUTE RILA MOGUL TB-88  
DE LA ROUTE LORENZA MOGUL TB-87  
DE LA ROUTE NICKA BREWMASER TB-86  
DE LA ROUTE SAFIE HYSKY TB  
DE LA ROUTE BEST CYBERHWY TB  
DE LA ROUTE JOLANE RENOWN TB

**FERME DEMERS ET FILS INC.**  
SAINT-GILLES 418 888-3249  
**HENRIVALE NIKA JETT AIR EX**  
HENRIVALE AEUZATA IMPRESSION TB-88  
HENRIVALE TANANTE PARACHUTE TB-86  
HENRIVALE NICKEL AIRINTAKE TB

**FERME DENIS ET LOUISE DION SENC**  
SAINTE-NARCISSE-DE-BEAURIVAGE 418 475-6703  
DENLOU DUKE FANNY TB-87  
DUVERGER LEEROY COURTNEY TB  
MARCON ALCOVE GALIBYNE TB

**FERME DESCAM INC.**  
SAINTE-CROIX 418 926-2049  
DESCAM IMPRESSION RYSIENE TB-87  
DESCAM FOX FLEUR TB-87  
DESCAM IMPRESSION-ET FLEURISTA TB  
DESCAM IMPRESSION CLARYNX TB

**FERME DES FRÈRES CHAREST**  
DOSQUET 418 575-7100  
**FRERESCHAREST ALBUM ROTALY EX-91 2E**  
**FRERESCHAREST FLAME QUEENY EX**  
**FRERESCHAREST DARWIN STARLIGHT TB 1<sup>er</sup> veau**  
FRERESCHAREST ARTHABASKA TESSA TB-88  
FRERESCHAREST ADVENCE MOKA TB-87  
FRERESCHAREST IMPRESSION WENDY TB-86  
FRERESCHAREST CARDINAL JULIET TB  
FRERESCHAREST DARWIN MADMOISEL TB

**FERME DES PIGNONS BLEUS INC.**  
ISSOUDUN 418 728-4754  
**PIGNONS-BLEUS SOLEIL MONTROSS EX-91 2E**  
**PIGNONS-BLEUS SIDNEY IMPRESSIO EX 2E**  
**GENO NINNA IMPRESSION EX 2E**  
**PIGNONS-BLEUS ISABELLA 1GRADE EX**  
**PIGNONS-BLEUS CLARA LANDSLIDE EX**  
**PIGNONS-BLEUS ALYDA KINGDOC TB 1<sup>er</sup> veau**  
**PIGNONS-BLEUS LAULY SWIFT TB 1<sup>er</sup> veau**  
PIGNONS-BLEUS LILAS D-LAMBDA TB-87  
PIGNONS-BLEUS REBEKA DELTA TB-87  
PIGNONS-BLEUS TILLY IMPRESSION TB-86  
PIGNONS-BLEUS NOEMIE CHIEF TB-86  
PIGNONS-BLEUS ISMA FLEURY TB-86  
PIGNONS-BLEUS PAOLA LUSTER TB-86  
PIGNONS-BLEUS BABEL RUBI-HAZE TB  
PIGNONS-BLEUS LISETTE D-LAMBDA TB  
PIGNONS-BLEUS ODY LIGHT M-FIRE TB  
PIGNONS-BLEUS FABIOLA D-LAMBDA TB  
PIGNONS-BLEUS CORA LANDSLIDE TB  
PIGNONS-BLEUS FRESKY MIRAND TB

**FERME DESGUY INC.**  
SAINTE-AGAPIT 418 569-4436  
OCONNORS MISSLE ME 2206 TB-88

**FERME DU DOC INC.**  
SAINTE-CROIX 418 455-1873  
**DUDOC LOTTOMAX RANCOEUR P EX-91 3E**  
**DUDOC CHOCOLAT NOIR EX**  
**DUDOC BIGGEO ALIENATION TB 1<sup>er</sup> veau**  
DUDOC ALCOVE HOSPICE TB-88  
DUDOC FIREUP EMOTION TB-87  
DUDOC IMAX ZOREILLE POILUE P TB-87  
DUDOC RAY MEDICINE TB-86  
DUDOC FLOWRIDER TAXONOMIE P TB-86  
DUDOC CHALLENGER MELANOME TB  
DUDOC RAY SCANNER TB  
DUDOC HOT JARRET POILU P TB



# Des efforts récompensés pour nos éleveurs !!!

## FERME DU DOC INC.

<u>SAINTE-CROIX</u>	418 455-1873
<b>NEMESIS HOLSTEIN</b>	
<u>SAINTE-FLAVIEN</u>	418 728-3242
<b>NEMESIS ROYAL ORGANE P</b>	<b>EX 2E</b>

## FERME ÉDRIPHANIEL INC.

<u>LOTBINIÈRE</u>	418 796-2358
<b>PRIVE IMPRESSION FARIL</b>	<b>EX 4E</b>
<b>EDRIPHANIEL AMMO-RED DAKOTA</b>	<b>EX 2E</b>
<b>NELLAIRE CONTROL ARYA</b>	<b>EX</b>
EDRIPHANIEL RUMMY SIBOULETTE	TB-87
EDRIPHANIEL JEDI IVANIKA	TB-87
EDRIPHANIEL DELTA ABBY	TB-86
EDRIPHANIEL DELTA ALANA	TB-86
EDRIPHANIEL ALPHABET ORPHEA	TB-86
EDRIPHANIEL SOLOMON ABELINE	TB
EDRIPHANIEL UNSTOPABUL MILLER	TB

## FERME G. F. JOLICOEUR ET FILS INC.

<u>SAINTE-GILLES</u>	418 888-3582
G F F LEAZZ ACCELRENOWN	TB

## FERME GAIMO INC.

<u>SAINTE-AGAPIT</u>	418 888-3674
GAIMO BLUFF ORIGINE	TB-88

## FERME GILLUBERT INC.

<u>LECLERCVILLE</u>	819 292-2791
GILLUBERT IMPRESSION MATHILDA	TB-87
GILLUBERT RANDALL KALEA	TB-86
GILLUBERT ADAGIO ROSA	TB-86
GILLUBERT BRIDGESTONE GOOGLE	TB
GILLUBERT PORTER GABIE	TB

## FERME GUIMONDALE INC.

<u>SAINTE-ÉDOUARD-DE-LOTBINIÈRE</u>	418 796-2335
<b>STECROIX MONATINE TIRIAN</b>	<b>EX 2E</b>
GUIMONDALE LAMBDA SINDY	TB
GUIMONDALE VELVET LIMA	TB
GUIMONDALE SEABISCUIT MESS	TB

## FERME GUIMONNIÈRE INC.

<u>LECLERCVILLE</u>	819 292-3331
<b>GUIMONNIÈRE HANLEY GRIMACE</b>	<b>TB 1<sup>er</sup> veau</b>
GUIMONNIÈRE DRASTIC MALYA	TB-87
GUIMONNIÈRE OASIS KAKY	TB

## FERME IMARO SENC

<u>DESCHAILLONS</u>	819 292-2604
<b>IMARO ARBALETTE NUMERO UNO</b>	<b>EX 3E</b>
<b>IMARO LIMA RAGER</b>	<b>EX</b>
<b>IMARO LUMINEER MIRAND RED</b>	<b>TB 1<sup>er</sup> veau</b>
IMARO SACHA RAGER 0973	TB-87
IMARO AMELANE REFLECTOR	TB-87
IMARO COCONUT LUSTER P	TB-87
IMARO LUCIANA CHARGER	TB-87
IMARO PENELOPE HARDROCK	TB-86
IMARO ATTILA RAGER	TB-86
IMARO ILLUMINE MIRAND P	TB

## FERME J. N. BRETON ET FILS INC.

<u>SAINTE-PATRICE-DE-BEAURIVAGE</u>	418 596-2738
<b>CRAIG HIGH OCTANE REESE</b>	<b>EX 2E</b>
<b>CRAIG KINGPIN JERICHO</b>	<b>EX</b>
<b>CRAIG DENIM ROSETTE</b>	<b>EX</b>
<b>CRAIG DOC DUCHESSE</b>	<b>TB 1<sup>er</sup> veau</b>
CRAIG ALLIGATOR DECIBELLE	TB-88
CRAIG LINEMAN DAPHIE	TB-87
CRAIG DUKE CASINO	TB-87
CRAIG PORTA RESSA	TB-87
CRAIG DELTA SAPHIR	TB

## FERME LAIT CHAREST INC.

<u>SAINTE-FLAVIEN</u>	418 728-2769
GHIBOIS LURLEANNE KINGPIN	TB-86
GHIBOIS JULIETTE APTITUDE	TB-86
GHIBOIS OPÉRA PHANTOM	TB-86
GHIBOIS LOOKIE BRODEUR	TB
GHIBOIS PAULA MITCHELL	TB

## FERME LAITHAMEL

<u>SAINTE-ÉDOUARD-DE-LOTBINIÈRE</u>	418 809-8194
RAYON D'OR UNSTOP SKYPPINE	TB-88

## FERME LAITIÈRE JONIEL INC.

<u>LECLERCVILLE</u>	819 292-3188
<b>JONIEL SCOTCH KALISSA</b>	<b>EX</b>
JONIEL POSITIVE LAUSANNE	TB
JONIEL PRACTICAL VEGAS	TB

## FERME LAIT'XPRESSO INC.

<u>JOLY</u>	418 415-4791
<b>LAITXPRESSO IMPRESSION THIMOTE</b>	<b>EX 2E</b>
LAITXPRESSO IMPRESS THINGS	TB
LAITXPRESSO MOLIÈRE ROXANNE	TB
LAITXPRESSO MOLIÈRE FIESTA	TB

## FERME LAMY SENC

<u>FORTIERVILLE</u>	819 692-1985
JUSTINA IRISSE MIAMI 55	TB
LAMY ETESIAN MAYBELLE	TB

## FERME LAURIER LABRECQUE ET FILS INC.

<u>SAINTE-BERNARD</u>	418 475-6462
<b>FAJOBEC GALORE VANENI</b>	<b>EX 2E</b>
<b>MGL DRAKE NANTY</b>	<b>EX</b>
FAJOBEC COPIOUS FABIOLA	TB
FAJOBEC APTITUDE VALENTINA	TB

## FERME LEMAYENNE INC.

<u>LOTBINIÈRE</u>	418 796-2121
<b>LEMAYENNE INVESTOR VOLTIGE</b>	<b>EX 2E</b>
<b>LEMAYENNE SIDEKICK PORTOBELLO</b>	<b>EX</b>
LEMAYENNE BLUFF BETTYANN	TB-88
LEMAYENNE MODULO SERFINA	TB-86
LEMAYENNE MOLIERE BETTALOU	TB

## FERME LEMERY INC.

<u>LECLERCVILLE</u>	819 292-2267
LEMERY CANTIN FROTALE	TB

## FERME LORKA (2014) INC.

<u>SAINTE-CROIX</u>	418 926-3033
<b>SWISSBEC RUBICON BONITA</b>	<b>EX-91 4E</b>
<b>LORKA LAMBDA SENSY</b>	<b>EX 2E</b>
<b>STECROIX GLORIMANA DEMPSEY</b>	<b>EX</b>
<b>LORKA KING DOC ROMANE</b>	<b>EX</b>
<b>LORKA KING DOC BONIE</b>	<b>TB 1<sup>er</sup> veau</b>
<b>LORKA ALCOVE CORDYLINE</b>	<b>TB 1<sup>er</sup> veau</b>
SWISSBEC-I VIENNA	TB-88
LORKA RAMBO PETUNIA	TB-88
JM VALLEY CONTROL PAME	TB-88
LORKA LOCKHEED PHILLY	TB-88
LORKA SKYWALKER SENTRY	TB-87
LORKA RUBELS MYSTERY	TB-87
LORKA DYNAMO SUNNY	TB-86
SWISSBEC RUBELS JANE	TB-86
TRENT VALLEY IMPRESSION ALLDONE	TB

## FERME LUGA SENC

<u>SAINTE-NICOLAS</u>	418 831-3517
<b>BELANVALE MUSKETEER CALLYCE</b>	<b>EX 3E</b>
<b>PIERSTEIN DOORMAN ALMA</b>	<b>EX 2E</b>
<b>LUGINIÈRE LEGEND CAVENDISH</b>	<b>TB 1<sup>er</sup> veau</b>
LUGINIÈRE TON OF ROSABONE	TB-88
LUGINIÈRE CALVADOS MARLENE	TB-87
LUGINIÈRE PLUTARCO DICOCHÉ	TB-87





# Des efforts récompensés pour nos éleveurs !!!

## **FERME M. R. LAROCHELLE INC.**

<u>SAINT-NARCISSE-DE-BEAURIVAGE</u>	418 475-5430
<b>LACFRASER KINGBOY AVERY</b>	EX-93 3E
<b>LACFRASER DOORMAN LIBERTY</b>	EX-92 5E
<b>LACFRASER MCCUTCHEN MARIKA</b>	EX-91 3E
<b>LACFRASER IMPRESSION GRACE</b>	EX
<b>LACFRASER LAMBDA AUTUMN</b>	TB-86 1 <sup>er</sup> veau
<b>LACFRASER LAMBDA ABRICOT</b>	TB 1 <sup>er</sup> veau
<b>LACFRASER PERFECT ANAYS</b>	TB 1 <sup>er</sup> veau
<b>LACFRASER MONTROSS MANDY</b>	TB-88
<b>LACFRASER KING DOC CLARITY</b>	TB-88
<b>LACFRASER KINGPIN LOUNA</b>	TB-88
<b>LACFRASER LIGHT MY FIRE ALANA</b>	TB-87
<b>LACFRASER PHANTOM ANGIE</b>	TB-87
<b>LACFRASER RENOWN ARIES</b>	TB
<b>LACFRASER DELTA ALIBANY</b>	TB
<b>LACFRASER UNIX LEXIANNE</b>	TB

## **FERME MARCOUX ET FILS INC.**

<u>SAINT-SYLVESTRE</u>	418 389-5970
<b>DEROSSIGNOL MONTBLANC ANNEE</b>	TB 1 <sup>er</sup> veau
<b>DEROSSIGNOL LICORICE NOELLY</b>	TB-87
<b>DEROSSIGNOL MODULE TRICIA</b>	TB
<b>DEROSSIGNOL CIRCUS FATA</b>	TB

## **FERME MIRÉAN INC.**

<u>LECLERCVILLE</u>	819 292-2619
<b>MIREAN HOUSE FREDOU</b>	TB-88
<b>JOEDURRER SUBWAY 4003</b>	TB-87
<b>MIREAN REFLECTOR ELIE ROSE</b>	TB

## **FERME O. P. TURGEON INC.**

<u>SAINT-FLAVIEN</u>	418 728-2615
<b>WALLU CHIEF GLOIRE</b>	EX 2E
<b>TURGEOISE IMPRESSION GUCCI</b>	TB-87
<b>TURGEOISE CRUSHABULL VOX</b>	TB-86
<b>TURGEOISE DRYDEN ROLO</b>	TB-86
<b>TURGEOISE BARDO VICTOIRE</b>	TB
<b>TURGEOISE RANDALL KOKO</b>	TB

## **FERME OURSTEAM INC.**

<u>SAINT-FLAVIEN</u>	418 928-4975
<b>BELJACAR LIGHTNING 730</b>	EX
<b>GERAY DELTA PITOUNE</b>	TB-88
<b>PEACEVILLE NELLY</b>	TB-88
<b>BUTLERVIEW-I CHIEF AUREO</b>	TB-87
<b>PLAINESTYLE OCTANE TROPICANE</b>	TB-86
<b>QUECY DOORMAN JULIANNA</b>	TB
<b>JURICA BANDARES CHARM</b>	TB

## **FERME PARISO INC.**

<u>PARISVILLE</u>	819 292-1390
<b>PARISO THOREAU ELSY</b>	EX-91 2E
<b>PARISO JACOBY FROSTY</b>	EX 4E
<b>PARISO LMF LIGHT</b>	EX 2E
<b>PHOENIXHOLM ARMY ALYBYS</b>	EX 2E
<b>PARISO THOREAU DAPHNÉE</b>	EX
<b>PARISO KING DOC KATYA</b>	TB 1 <sup>er</sup> veau
<b>PARISO FIRECRACKER SWIFT</b>	TB-87
<b>PARISO KINGBOY LOVER</b>	TB-86
<b>PARISO KINGPIN LYRIA</b>	TB-86
<b>PARISO MIRAND ROCK ON</b>	TB-86
<b>PARISO RONALD LYSANE</b>	TB-86
<b>PARISO KING DOC KIM</b>	TB
<b>PARISO SEABISCUIT LAGOONA</b>	TB
<b>PARISO KING DOC FROZEN</b>	TB
<b>PARISO MIRAND LASTCALL</b>	TB

## **FERME PARKHURST INC.**

<u>SAINT-PATRICE-DE-BEAURIVAGE</u>	418 596-2031
<b>PARKHURST HIGH OCTANE MALILA</b>	EX-91 2E
<b>PARKHURST IMPRESSION MARJORY</b>	EX-91 2E
<b>PARKHURST MONTROSS CARTEL</b>	EX 2E
<b>PARKHURST KINGBOY AULALA</b>	EX 2E
<b>PARKHURST PAT SALLYLA</b>	EX 2E
<b>PARKHURST UNIX MAKINA</b>	EX-91
<b>PARKHURST SAMARITAN NOEL</b>	EX
<b>PARKHURST IMPRESSION MARIKA</b>	EX
<b>PARKHURST DELTA BAMBINI</b>	EX
<b>PARKHURST LAMBDA MALO</b>	TB 1 <sup>er</sup> veau
<b>PARKHURST LAMBDA MARJO</b>	TB 1 <sup>er</sup> veau
<b>PARKHURST LAMBDA RUTABAGA</b>	TB 1 <sup>er</sup> veau
<b>PARKHURST LAMBDA ELDY</b>	TB 1 <sup>er</sup> veau
<b>JACOBS DELTA BRIKET</b>	TB-88
<b>PARKHURST FITZ IPOD</b>	TB-88
<b>PARKHURST DELTA MARILOU</b>	TB-87
<b>PARKHURST ADAGIO DALINA P</b>	TB-87
<b>PARKHURST NIPIT SINEMAX RED-P</b>	TB-87
<b>PARKHURST TOTEM DRAKKAR</b>	TB-86
<b>PARKHURST EDGE SONAR P</b>	TB-86
<b>PARKHURST KINGPIN PLUMI</b>	TB
<b>PARKHURST HARVEST RUBINE</b>	TB
<b>PARKHURST HOTLINE BAMBIE</b>	TB
<b>PARKHURST MUSGRAVE SIRANIA</b>	TB

## **FERME PETITSALT SENC**

<u>SAINTE-CROIX</u>	418 926-2619
<b>PETITSALT BEEGEES SILK</b>	TB-88
<b>PETITSALT APPS LILI</b>	TB-87
<b>PETITSALT ALMAMATER LOBELIA</b>	TB

## **FERME PAT-D'OURS INC.**

<u>SAINT-FLAVIEN</u>	418 728-5175
<b>SUSSEX VIEW CALLEN OLLIE</b>	EX-94 2E
<b>REDVIEW IMPRESSION ROUTINE</b>	EX-91 2E
<b>PAT-D'OURS IMPRESSION ROOSTER</b>	EX
<b>PAT-D'OURS PHARO ALVINA</b>	EX
<b>PAT-D'OURS LUSTHER-P HANDY</b>	TB 1 <sup>er</sup> veau
<b>JOLYVIE LAMBDA SUKA</b>	TB 1 <sup>er</sup> veau
<b>PAT-D'OURS CAPONE TAHO</b>	TB 1 <sup>er</sup> veau
<b>OURSTEIN UNIX GLOVE</b>	TB 1 <sup>er</sup> veau
<b>PAT-D'OURS LIMITED-P KIM</b>	TB 1 <sup>er</sup> veau
<b>PAT-D'OURS LAMBDA MACARONI</b>	TB 1 <sup>er</sup> veau
<b>PAT-D'OURS ARMY LARAMY</b>	TB-87
<b>PAT-D'OURS IMPRESSION RUMMY</b>	TB-87
<b>PAT-D'OURS LAMBDA BAYBE</b>	TB-87
<b>PAT-D'OURS HELIX ADELE</b>	TB-87
<b>PAT-D'OURS HEXAGON SAADIA</b>	TB-86
<b>PAT-D'OURS IMPRESSION MINI</b>	TB
<b>PAT-D'OURS RUBICON SMALY</b>	TB

## **FERME PIERRICHE INC.**

<u>SAINT-APOLLINAIRE</u>	418 881-2476
<b>PIERRICHE BRAXTON WENDA</b>	EX-93 8E
<b>PIERRICHE BRADNICK MOJITO</b>	EX-91 4E
<b>PIERRICHE DELTA BELLY</b>	TB-88
<b>PIERRICHE HOTLINE PAMELLA</b>	TB-87
<b>PIERRICHE DIRECTOR NELLY</b>	TB-87
<b>PIERRICHE DUKE LOUNY</b>	TB
<b>PIERRICHE DUKE LASTCALL</b>	TB

## **FERME R. CHAREST ET FILS INC.**

<u>DOSQUET</u>	418 728-1856
<b>DESCHA TAXIE LAUSTRUST</b>	TB-86
<b>DESCHA VICTO MARINE</b>	TB-86
<b>DESCHA VICON LAUSTRUST</b>	TB-86

## **FERME RENADO**

<u>SAINT-ANTOINE-DE-TILLY</u>	418 886-2987
<b>RENADO SUDAN ROUSTE</b>	EX 2E
<b>RENADO JOSUPER PRINCESSE</b>	TB-88
<b>RENADO PHANTOM KACA</b>	TB-87
<b>RENADO SUDAN HOTDOG</b>	TB
<b>RENADO SUDAN CRACDEBOUL</b>	TB
<b>RENADO DELTA RIOZECLA</b>	TB



# Des efforts récompensés pour nos éleveurs !!!

## FERME R. THERRIEN ET FILS INC.

<u>SAINT-SYLVESTRE</u>	418 596-2965
RAYPIEN CINDER FIVE	EX-91 3E
RAYPIEN CONTROL BABOUCHE	EX-91 2E
RAYPIEN CONTROL LESLI	EX 2E
RAYPIEN IMPRESSION DELICE	EX 2E
RAYPIEN KING EBONY	EX 2E
EASTRIVER CARMELLO EVE 487	EX 3E
RAYPIEN CONTROL GREEN	EX-93
RAYPIEN LAUTRUST DEBBY	EX-91
RAYPIEN UNIX HOLLY	EX
RAYPIEN CONTROL MIMI	EX
LEHOX SIDEKICK VOLTIGE	EX
RAYPIEN SIDEKICK GABYA	EX
RAYPIEN ALLIGATOR DALIA	TB-87 1 <sup>er</sup> veau
RAYPIEN UNIX GUILD	TB-86 1 <sup>er</sup> veau
RAYPIEN HIGH DIVA	TB 1 <sup>er</sup> veau
RAYPIEN ALLIGATOR DEB	TB 1 <sup>er</sup> veau
RAYPIEN UNIX GERKY	TB 1 <sup>er</sup> veau
LEHOX LAMBDA TOPLA	TB 1 <sup>er</sup> veau
RAYPIEN THOREAU KEENA	TB-88
DESNETTE HAWAII UNIX	TB-88
RAYPIEN LAUTRUST SHADOW	TB-88
RAYPIEN APPS BONB	TB-88
RAYPIEN KINGPIN EBONY	TB-88
RAYPIEN HARVEST LYZA	TB-88
RAYPIEN UNIX FLORIA	TB-87
RAYPIEN IMPRESSION PATSY	TB-87
RAYPIEN IMPRESSION ATLEE	TB-86
RAYPIEN ALLIGATOR DANY	TB-86
RAYPIEN ADAGIO GETTY	TB

## FERME RICAGRI INC.

<u>LECLERCVILLE</u>	819 292-2153
RICAGRI MUSKETEER LADY	TB-87
RICAGRI SAMARITAN BELLY	TB-86
RICAGRI BARDO ODYSSE	TB
RICAGRI CREAMER PACINI	TB

## FERME RICAGRI INC.

<u>LECLERCVILLE</u>	819 292-2153
<b>POPOL HOLSTEIN</b>	
<u>LECLERCVILLE</u>	418 580-6208
RICAGRI MITCHELL P DASSIE	TB-86

## FERME RITER 2010 INC.

<u>SAINT-SYLVESTRE</u>	418 596-2986
RITER EPIC GOMMETTE	EX 5E
RITER VICTOR BRISURE	EX
RITER ATHOS STADIUM	EX
RITER ACTUALLY ANGEL	TB-87
RITER PARACHUTE ATLANTIQUE	TB-87
RITER LAUTRUST PISTOLE	TB
RITER BILLIKEN SINAGRIE	TB

## FERME ROUGETTE INC.

<u>SAINT-NICOLAS</u>	418 580-7939
DANIVIER DRAKE FLORALIE	EX 2E
JOSCLAUD UNSTOPABULL KWEEN	EX-92
FRANKSTYLE UNSTOPABULL ROSA	EX-91
ROUGETTE DIAMONDBACK EMA	EX
KAKOUNA MIRAND BOUNCE	TB-86 1 <sup>er</sup> veau
ROUGETTE ALTITUDE ROSETTE	TB 1 <sup>er</sup> veau
FRANKSTYLE UNSTOPABULL ROSALIE	TB-87
NICOD'OR SHANNON DOORMAN	TB-87
UPLOOK ORION GAYA	TB-86
FRANKSTYLE UNSTOP RIXIE RAE	TB-86
RAYON D'OR EXPANDER HAIBELLE	TB

## FERME ROUMER INC.

<u>PARISVILLE</u>	819 292-3247
ROUMER REFLECTOR WHITNEY	EX-91 3E
ROUMER PUNCH WISTYTY	EX
ROUMER ALPHABET JERRI	TB 1 <sup>er</sup> veau
ROUMER HOUSE NGUIRI	TB-87

## FERME ROUSSETTES

<u>LECLERCVILLE</u>	819 292-3491
DUPORTAGE ALCOVE FROZEN	EX-91 2E
DUPORTAGE REDHOT DOMINO	EX 2E
DUPORTAGE SYMPATICO ETHANOL	EX 2E
DUPORTAGE LAMBEAU IMONICA	TB 1 <sup>er</sup> veau
DUPORTAGE JACKPOT	TB 1 <sup>er</sup> veau
LESPEANCE LABUSIVE SPEEDUP	TB 1 <sup>er</sup> veau
DUPORTAGE MODULO GENISSE	TB-88
DUPORTAGE FABULOUS GENACOL	TB-88
DUPORTAGE POSITIVE HIPPIE	TB-87
DUPORTAGE MONOPOLY HORTICOLE	TB-86
DUPORTAGE POPSTAR IVORY	TB

## FERME SERJEAN INC.

<u>SAINT-ÉDOUARD-DE-LOTBINIÈRE</u>	418 703-0504
SERJEAN DARWIN ASTRAZENACA	TB

## FERME SYLVESTIVALE INC.

<u>SAINT-SYLVESTRE</u>	418 596-3113
SYLVESTIVALE PORTO MIMOSA	TB-88
SYLVESTIVALE DELTA THEA	TB-87
SYLVESTIVALE LUSTER LENNOX	TB-87
SYLVESTIVALE TONIC AKILA	TB-86
SYLVESTIVALE KNOW SPOTTY	TB

## FRANKSTYLE HOLSTEIN INC.

<u>SAINT-ÉDOUARD-DE-LOTBINIÈRE</u>	418 999-7146
<b>INTENSE SOLOMON FROSTY</b>	EX 2E
<b>HC14892101 DOC GOLDA</b>	TB-86 1 <sup>er</sup> veau
<b>FRANKSTYLE DOC ALFA</b>	TB 1 <sup>er</sup> veau
BEST NORD UNIX GAYA	TB-88
FRANKSTYLE IMPRESION LEINA RAE	TB-88
PIERSTEIN DOORMAN JAMIE	TB-87
FRANKSTYLE UNIX GEISHA	TB-87
FRANKSTYLE MIRAND FIGGIE	TB-86
FRANKSTYLE APPLECRISP ROSANA	TB-86
MAOLIC MOGUL KATHIA	TB-86

## FRÉDÉRIC DUBOIS

<u>LAURIER-STATION</u>	418 956-5602
<b>LOUISE BLANCHET</b>	
<u>PARISVILLE</u>	819 293-6273
<b>MATHIEU BLANCHET</b>	
<u>PARISVILLE</u>	819 292-2409
JOLIBOIS FLOWER DIAMONDBACK	TB-87

## GUIMOND GOURDE

<u>SAINT-NARCISSE-DE-BEAURIVAGE</u>	418 475-6625
<b>GOURDE MIDNIGHT CLAIRE DE LUNE</b>	EX 2E
<b>GOURDE ELECTRIC APPLE</b>	EX
<b>GOURDE ART DONALD DUCK</b>	TB 1 <sup>er</sup> veau
GOURDE ADAGIO P ADELZYNE	TB-88
GOURDE COPIOUS FRANCINE	TB-87
GOURDE UNIX ANITA	TB-86

## KEAVEN PAYEUR

<u>ISSOUDUN</u>	581 984-5509
PEGGY BLOOMFIELD 7695	TB-86
GILLY DOORMAN ROSY	TB
ARCROIX IMPRESSION DALYA	TB

## KYVIE HOLSTEIN INC.

<u>SAINT-ANTOINE-DE-TILLY</u>	418 886-2551
KYVIE CHARGER VIOLETTE	TB

## LES ÉLEVAGES BEAUBI ET FILS INC.

<u>SAINT-PATRICE-DE-BEAURIVAGE</u>	418 596-2445
BEAUBI RENOWN SUN	TB
BEAUBI DURAN DOLLY	TB

## LOUISE BLANCHET

<u>PARISVILLE</u>	819 293-6273
<b>MATHIEU BLANCHET</b>	
<u>PARISVILLE</u>	819 292-2409
<b>MILIBRO ENZO LOOKMY</b>	TB 1 <sup>er</sup> veau
MILIBRO MASTER ROYALE	TB-88

## MARTIN BERGERON

<u>SAINT-ANTOINE-DE-TILLY</u>	418 886-2326
<b>BERGICEL FEVER RACHAKAMA</b>	EX 4E
<b>BERGICEL IMPRESSION BARBIE</b>	EX
<b>BERGICEL SIDEKICK BARBAPAPA</b>	TB 1 <sup>er</sup> veau
<b>BERGICEL ARMY REGLE</b>	TB 1 <sup>er</sup> veau
BERGICEL GENTLE CASAVAN	TB

## RONCEL INC.

<u>SAINT-AGAPIT</u>	418 888-3620
RONCEL UNIX NEVADA	TB-86

## WILLROY HOLSTEIN INC.

<u>LOTBINIÈRE</u>	418 271-5982
<b>AMI SULTAN ALY</b>	EX
GILANNE MOGUL RITALINE	TB-88
BLONDIN UNDENIED JELLY	TB-87
PYNACKER MACCARONI UNIX	TB



# Un printemps fleurissant pour nos éleveurs



## Alain Arcand

<u>SAINTE-SABINE</u>	450 293-6326
ARCAL BREWMASTER AMELIA	EX 3E
ARCAL GALORE BELIEVER	TB 1 <sup>er</sup> veau
ARCAL DALLAS MARGAUX	TB-88
ARCAL VICTOR FLORA	TB-87
LARRYMEAD PAT SUMMERALL	TB-87
ARCAL LUMINEER BRONCER	TB-86
LARRYMEAD DELTA MARRIOTT	TB-86
ARCAL DARWIN TAMMY	TB
ARCAL ESTHER	TB
ARCAL IMPRESSION DEFI	TB
ARCAL IMPRESSION MADRONA	TB
ARCAL SEXED PIXIE	TB
ARCAL VICTOR EDOCTIC	TB
GREMMY KINGDOM MONNY	TB

## Alain Choinière

<u>NOTRE-DAME-DE-STANBRIDGE</u>	450 296-4731
ALNA DUKE HELINA	EX-92 3E
ALNA BREWMASTER SEAFIANA	EX-91 4E
ALNA APOLL CADDY	EX 2E
ALNA SEFYANA CHIEF	EX
ALNA ALLIGATOR HAIMILY	TB 1 <sup>er</sup> veau
ALNA DILYANA SWINGMAN	TB 1 <sup>er</sup> veau
ALNA KIPLING SEARANA	TB 1 <sup>er</sup> veau
ALNA CHIEF ROSSINDA	TB-88
ALNA DL SEAMONIE	TB-88
ALNA SALVATORE ALEXYA	TB-88
ALNA UNSTOP DILANYA	TB-88
ALNA CIRCUS JASMINA	TB-87
ALNA FUEL SELINA	TB-87
ALNA KH KOLYANIE	TB-87
ALNA CRUSHABULL SNOW	TB-86
ALNA KH KOLYANA	TB
ALNA KH SIANNE	TB
ALNA MAESTRO ASSMINA	TB
ALNA MAESTRO HAYDIE	TB

## André Poissant

<u>SAINTE-BLAISE-SUR-RICHELIEU</u>	450 291-5150
CHOISEL BLUFF DAMOISEAU	TB-88
CHOISEL ADAGIO-P ECHALOTE	TB
CHOISEL ALBUM CALLIOPE	TB
CHOISEL CONFIDENT LIMONADE	TB
CHOISEL DENMARK DARBOUKA	TB
CHOISEL DRYDEN CAMELOT	TB
CHOISEL FABULOUS EUDORA	TB
CHOISEL REDCARPET AGNELINE	TB
CHOISEL WICKHAM IRVIN	TB
CHOISEL WICKHAM HUPPETTE	TB

## Coralie Schaller

<u>SAINTE-IGNACE-DE-STANBRIDGE</u>	438 524-3834
MARANIE EVANESCENCE DIAMONDBAC	TB-86

## Brian Leduc

<u>SAINTE-IGNACE-DE-STANBRIDGE</u>	514 820-0294
PIERSTEIN SID RUBI	EX-91 5E
RAEBURN 1ST CLASS ROSETTA	EX 3E
STECROIX MOMMY JETT AIR	EX 3E
SWISSKESK GOLDDAY TWIST	EX
CHRISTIAN LIGHTMYFIRE ANEWYEAR	TB-88
BRIDUC 2182	TB-87
BRIDUC DOC BARBUS	TB-87
BRIDUC HIGH OCTANE RUTHY	TB-87
BRIDUC IMPRESSION ROOM	TB-87
BRIDUC POLINA	TB-87
MICHDALE UNIX SYBEL	TB-87
BRIDUC HIGH OCTANE RUBA	TB-86
FAMIPAGE KNOX DIVINE	TB-86
MARANIE SPARKLE UNIX	TB-86
BRIDUC CHIEF SOPHYA	TB
BRIDUC CRUSHABULL KYLIANE	TB
BRIDUC HIGH OCTANE RUHANNA	TB
BRIDUC IMPRESSION ROSI	TB
BRIDUC IMPRESSION ROXI	TB
MICHDALE CHIEF SUNSHINE	TB
SWISSKESK LIVING ALIVE	TB

## Claude Couture

<u>SAINTE-BERNARD-DE-LACOLLE</u>	450 246-2104
CANADO JETT AIR AMAZONE	EX-91 7E
CANADO IMPRESSION LADYMARY	EX 3E
CANADO IMPRESSION LEXLY	EX 3E
CANADO FUEL HOPE	TB 1 <sup>er</sup> veau
CANADO ILLUSTRATOR LUNA	TB 1 <sup>er</sup> veau
CANADO FOX MALAISIE	TB-88
CANADO IMPRESSION OLIVA	TB-88
CANADO CONTROL MACY	TB-87
CANADO IMPRESSION ANATASIA	TB-86
CANADO DISCJOCKEY LIZZY	TB

## Denis Édoin

### et Ghislaine Brodeur

<u>SAINTE-ARMAND</u>	450 248-7652
MONTIGNY MCCUTCHEN BICHETTE	EX 2E
RAURACIENNE ALONZO ELLIA	EX 2E
MONTIGNY LEGEND STELLA	TB 1 <sup>er</sup> veau
MONTIGNY LIMITED PARIS	TB 1 <sup>er</sup> veau
MONTIGNY THOREAU BENOUETE	TB-88
MONTIGNY ALVAREZ CELINE	TB-86
MONTIGNY CAVIAR LASSIE	TB-86
MONTIGNY RENOWN REINE	TB-86
MONTIGNY FIRECRACKER FEE	TB
MONTIGNY FIRECRACKER JACINTHE	TB
MONTIGNY LIGHT MY FIRE NATHALI	TB
MONTIGNY MITCHELL LOLA	TB
MONTIGNY UNIX FRAISE	TB

## Dunbec Holstein inc.

<u>DUNHAM</u>	450 248-2240
DUNBEC BLOWTORCH CRISTY	EX
DUNBEC SCUTTLE FABRICE	EX
DUNBEC TEBO GRENOBLE	EX
DUNBEC CALVANO GENINE	TB 1 <sup>er</sup> veau
DUNBEC CALVANO ALYSSARA	TB-88
DUNBEC LEGRAND CHERRY	TB-88
DUNBEC CENTURY SCOTIA	TB-87
DUNBEC CALVANO CHERRY	TB-87
DUNBEC CHASSY PATRINA	TB-87
DUNBEC DAY NIKITAYA	TB-87
DUNBEC ORTHODOX EXPLINA	TB-87
DUNBEC SCUTTLE KRISSEY	TB-87
DUNBEC STOIC ROSSIE	TB-87
DUNBEC TEBO BERTHINE	TB-87
DUNBEC BLOWTORCH BRENIA	TB-86
DUNBEC ORTHODOX ZOE	TB-86
DUNBEC RORY AUDREY	TB-86
DUNBEC SCUTTLE FELETA	TB-86
DUNBEC SCUTTLE LELIE	TB-86
DUNBEC BLOWTORCH PATRICE	TB
DUNBEC CALVANO OSHANA	TB
DUNBEC CALVANO SCOTIRA	TB
DUNBEC FRENZY ALLIE	TB
DUNBEC FRENZY GENA	TB
DUNBEC FRENZY PATRIA	TB
DUNBEC GENIUS NIKIRA	TB
DUNBEC GHOST EVONNA	TB
DUNBEC GHOST TAMIKA	TB
DUNBEC HUNK ARIANA	TB
DUNBEC LAZER URILIA	TB
DUNBEC RORY BUBBLINA	TB
DUNBEC SCUTTLE LOUISE	TB
DUNBEC TEBO HILLYANA	TB
DUNBEC WHISKER ARINA	TB

## Ferme A.M.Y Martin inc.

<u>SAINTE-VALENTIN</u>	450 357-2922
AMIGO DISTANCE FAFYOMANA	EX 2E
AMIGO NUMERO UNO SAMIBYWY	EX 2E
DELEPINETTE ALLYMO HIGH OCTANE	EX 2E
AMIGO PRETENDER NIKALA	EX
MARANIE GIANT UNIX	EX
AMIGO ATOMIC RED SNOWMYOKYRED	TB-86 1 <sup>er</sup> veau
AMIGO MEZZOFORTE NELINDRA	TB 1 <sup>er</sup> veau
AMIGO RELAY CELODIE	TB 1 <sup>er</sup> veau
AMIGO MACADAM SHONDYMAYAG	TB-88
AMIGO MELINDRA	TB-88
AMIGO BEEGEEES SNOWCYCY	TB-87
AMIGO MACADAM SAMIBYWYG	TB-87
AMIGO CHALLENGER SNOWBIE	TB-86
HELERENT FABULOUS SUNLIFE	TB-86
MARANIE GRETZKY VICTOR	TB-86
AMIGO ALCOVE GAZYANE	TB
AMIGO MITSUBISHI FATYNA	TB
AMIGO MOLIERE SAMIBYXIE	TB

## Domaine Phoenix inc.

<u>SAINT-SABINE</u>	450 293-7660
PHOENIBEC LMF HONEY	TB-87
PHOENIBEC CAPONE JAZZ	TB-86
PHOENIBEC LOYALTY JESSA	TB
PHOENIBEC MODESTY IDELLE	TB

## Ferme Alyma SENC

<u>SAINT-BERNARD-DE-LACOLLE</u>	514 609-2075
ALYMA HURST SAFIR	TB-88
ALYMA MIKA	TB-86
ALYMA CONCORDS BEATRICE	TB
ALYMA BÉA	TB

## Ferme Barryline

HENRYVILLE 450 299-2600

<b>BARRYLINE JACOBY STATIC</b>	<b>EX 2E</b>
<b>BARRYLINE NUMERO UNO ELLA</b>	<b>EX 2E</b>
<b>BARRYLINE DOORMAN LUTGARDE</b>	<b>EX</b>
BARRYLINE ALLIGATOR FLORIE	TB-87
BARRYLINE CRISP JUDITH RED	TB-87
BARRYLINE DUMBLEDORE FETICHE	TB-87
BARRYLINE RAGER TWINIE RED	TB-87
BARRYLINE THOREAU PICOLIA	TB-87
BARRYLINE HASHTAG PICOLIE	TB-86
BARRYLINE IMPRESSION CORRINE	TB-86
BARRYLINE RAY GINGER	TB-86
BARRYLINE ALLIGATOR CORINNE	TB
BARRYLINE APPS REBECCA 2	TB
BARRYLINE BARDO JARDINE	TB
BARRYLINE DAVANTE DORI TWO	TB
BARRYLINE T CROWN EMMA	TB
BARRYLINE RAGER SPLASH RED	TB
BARRYLINE SEABISCUIT TIMIE	TB

## Ferme Bernhard et fils

SAINTE-BRIGIDE-D'IBERVILLE 450 405-3968

BRESKA OCEANIC RINGUETTE	TB-86
BRESKA BRAVO SIMBAD	TB
BRESKA MOGUL SELFIE	TB

## Ferme Brais

SAINT-IGNACE-DE-STANBRIDGE 450 296-4158

BRAIS LUSTER-P MIREILLE	TB-86
BRAIS BAYONET LINA	TB
BRAIS BIGGIE DINNIE	TB
BRAIS KINGPIN MALEA	TB

## Ferme du Grand'Clos

SAINT-IGNACE-DE-STANBRIDGE 450 296-4765

<b>GRANDCLOS LAURUST PINUP</b>	<b>EX-91 2E</b>
<b>GRANDCLOS AVENGER LOKI</b>	<b>TB 1<sup>er</sup> veau</b>
GRANDCLOS PORTER JALOUSE	TB-88
GRANDCLOS DOORMAN CELINE	TB-86
GRANDCLOS DARWIN ROSE	TB-86
GRANDCLOS UNSTOPABULL BARBARA	TB-86
GRANDCLOS FEVER PERLE-NOIRE	TB
GRANDCLOS MARTINI SHEILA	TB

## Ferme Bessette

SAINT-JEAN-SUR-RICHELIEU 450 358-1193

<b>BESSETTE AIKMAN STANTON</b>	<b>EX-91 5E</b>
<b>BESSETTE ANDRE COCO</b>	<b>EX 3E</b>
<b>BESSETTE ERIC HERMOSA</b>	<b>EX 3E</b>
<b>BESSETTE TRANSLATE HONEY</b>	<b>EX 3E</b>
<b>LANG SYNE ARCHIMEDES EVE</b>	<b>EX</b>
<b>BESSETTE PRAGMATIC VELOUR</b>	<b>TB 1<sup>er</sup> veau</b>
BESSETTE MIDNIGHT LINE	TB-88
BESSETTE SIDEKICK CARMEN	TB-88
BESSETTE UNIX CHA CHA	TB-88
BESSETTE ADORABLE CHELSEA	TB-87
BESSETTE ALCOVE LIZANE	TB-87
BESSETTE KING DOC BACARDIE	TB-87
BESSETTE LIVING VELVET	TB-87
BESSETTE ROZBOY ACRYLIQUE	TB-87
BESSETTE SIDEKICK PLUME	TB-87
BESSETTE ALBUM DOMINIC	TB-86
BESSETTE ALCOVE DIDY	TB-86
BESSETTE AXON ZAZOU	TB-86
BESSETTE MARTINI LIZON	TB-86
BESSETTE ROZBOY EDWIDGE	TB-86
BESSETTE BLUFF VIRGINALITY	TB
BESSETTE DARWIN LORRIANNE	TB
BESSETTE DAYDREAM MISTERY	TB
BESSETTE DEALMAKER PINA	TB
BESSETTE DUMBLEDORE CACHOU	TB
BESSETTE DUMBLEDORE ETIOPIE	TB
BESSETTE DRYDEN AUBE	TB
BESSETTE PENTAGON SUNDAY	TB
BESSETTE LAYS	TB
BESSETTE LIGHT MY FIRE DAILY	TB
BESSETTE MAILBOX BIKINI	TB
BESSETTE MERLOT ELDORADO	TB
BESSETTE MIAMI MARIE-EVE	TB
BESSETTE MIAMI SKINNY	TB
BESSETTE MILANO CLAMATO	TB
BESSETTE VICTOR UNIQUE	TB
BESSETTE RUMMY COLOMBIA	TB
BESSETTE SIDEKICK ZODIAC	TB

## Ferme Craven

SAINT-GEORGES-DE-CLARENCEVILLE 450 294-1068

<b>VENNETH UNO COCOA</b>	<b>EX-92 6E</b>
<b>VENNETH CARDINALS JUNETTE</b>	<b>EX</b>
<b>VENNETH IMPRESSION FABIENNE</b>	<b>EX</b>
<b>VENNETH GALAHAD CORAL</b>	<b>TB 1<sup>er</sup> veau</b>
<b>VENNETH GALAHAD JURASSIC</b>	<b>TB 1<sup>er</sup> veau</b>
<b>VENNETH REDDIT LEMONADE</b>	<b>TB 1<sup>er</sup> veau</b>
VENNETH ONE DIRECTION CHARLENE	TB-88
VENNETH YAMASKA CHANCE	TB-88
VENNETH JETT AIR JINX	TB-87
VENNETH LINEMAN BELLE	TB-87
VENNETH GALAHAD JADE	TB-86
VENNETH APTITUDE EMERALD	TB
VENNETH DALLAS NUTELLA	TB
VENNETH DEXTERMAN JELLO	TB
VENNETH DIRECTION BEATRICE	TB
VENNETH DRYDEN JELLY	TB
VENNETH ELECTRIC JOKER	TB
VENNETH ELECTRIC MINT	TB
VENNETH EUCLID FREEDOM	TB
VENNETH HORIZON COCONUT	TB
VENNETH KANE KNIGHT	TB
VENNETH LINEMAN COBRA	TB
VENNETH MOEMONEY BLAST	TB
VENNETH MOEMONEY BETTY	TB
VENNETH MUSKETEER WINE	TB
VENNETH PARKAVENUE CHARLIE	TB
VENNETH PERSEUS BILLIE	TB
VENNETH PYRAMID SILVER	TB

## Ferme Fankholm Farm

MONT-SAINT-GRÉGOIRE 450 357-9139

FANKHOLM DALLAS BRACH	TB-87
FANKHOLM EXPANDER SISSI	TB-87
FANKHOLM KING DOC ELFY	TB-87
FANKHOLM CONTROL SAGE	TB-86
FANKHOLM DRYDEN RAIKA	TB-86
FANKHOLM EDER-L CONTROL SONIA	TB-86
FANKHOLM DUKE CALY	TB
FANKHOLM KING DOC ERIA	TB
FANKHOLM SEABISCUIT CALY	TB
FANKHOLM SEABISCUIT CLEA	TB
SERIC FUEL JIPSIE	TB

## Ferme Forbonlait inc.

STANBRIDGE STATION 450 248-3100

<b>FORBONLAIT APTITUDE MANDERINE</b>	<b>TB 1<sup>er</sup> veau</b>
FORBONLAIT SALUKI SUZUKI	TB-87
FORBONLAIT PULSAR ALFAFA	TB

## Fermes Gasser LTD

PIKE RIVER 450 248-4622

<b>SWISS ACRES LIGHTNING PHLAKE F</b>	<b>EX-91 3E</b>
<b>SWISS ACRES FEVER ALTESSE B</b>	<b>EX 2E</b>
<b>SWISS ACRES JETT PARSLEY G</b>	<b>EX 2E</b>
<b>SWISS ACRES KINGPIN HEIDIE</b>	<b>EX 2E</b>
<b>SWISS ACRES MR TOP TULIP</b>	<b>EX</b>
<b>SWISS ACRES VICTOR MAGICAL</b>	<b>EX</b>
<b>JEANMARTIN EDGE ROSE</b>	<b>TB 1<sup>er</sup> veau</b>
<b>SWISS ACRES ALLEYOOP FUSI E</b>	<b>TB 1<sup>er</sup> veau</b>
<b>SWISS ACRES JAGGER FAITH</b>	<b>TB 1<sup>er</sup> veau</b>
<b>SWISS ACRES MIRAND CAMRY C</b>	<b>TB 1<sup>er</sup> veau</b>
SWISS ACRES ACTION PAGE	TB-88
SWISS ACRES CONTEND THERESA D	TB-88
SWISS ACRES IMAX JOJO	TB-88
SWISS ACRES BREKEM DODO B	TB-87
SWISS ACRES DRYDEN MEGHAN C	TB-87
SWISS ACRES IMPRESS CONNIE F	TB-87
SWISS ACRES IMPRESS PERRY A	TB-87
SWISS ACRES LUKAKU TRACEY	TB-87
SWISS ACRES MACNUT VANIKA	TB-87
MELGA IMPRESSION LOUCYT	TB-86
SWISS ACRES ACTION MIA	TB-86
SWISS ACRES CLASSIC GEORGIA D	TB-86
SWISS ACRES KINGPIN FLORA C	TB-86
PROGENESIS POSITIVE JODY	TB-86
SWISS ACRES OTHELLO PERCY A	TB-86
SWISS ACRES OTHELLO SAPHIRE C	TB-86
SWISS ACRES MACNUT LIZZY A	TB-86
SWISS ACRES MCNUT LIZZY A	TB-86
SWISS ACRES VICTOR GIRLY	TB-86
JAQUET LIGHT MY FIRE TEAMIA	TB
KIEFARMS GINNYS CAPITAL 20	TB
KIEFARMS MARY ROCKETFIRE 20	TB
MELGA KING ROYAL CORELLER	TB
PROGENESIS KENNEDY KIERA	TB
PROGENESIS POSITIVE EMMIE	TB
SWISS ACRES BREKEM PERLINE	TB
SWISS ACRES BREKEM PO F RED	TB
SWISS ACRES CHIEF NIKI	TB
SWISS ACRES RAY CLAUDIE B	TB
SWISS ACRES CRUSHBLL CRYSTAL B	TB
SWISS ACRES DRESSER SHANIA B	TB
SWISS ACRES NAIKA GINNY	TB
SWISS ACRES PARACHUTE CAITLIN	TB
SWISS ACRES OTHELLO MAYDAY	TB
SWISS ACRES OTHELLO PURDY A	TB
SWISS ACRES RAGER MARCY B RED	TB
SWISS ACRES SKYHIGH MEGABUG A	TB
SWISS ACRES TON OF OPRAH	TB
SWISS ACRES YAMASKA PHLAKE	TB





# Un printemps fleurissant pour nos éleveurs



## Ferme Gérardor

NOYAN	450 294-2541
CANADO DARWIN JADE	TB
GERANDOR ALLIGATOR ISA	TB
GERANDOR CABRIOL CACAO	TB
GERANDOR CABRIOL JIJI	TB
GERANDOR DOORMAN MADONNA	TB
GERANDOR DOORMAN BOBINETTE	TB
GERANDOR SOUND CLOUD CARAMILK	TB

## Ferme Gilles et Mario Guay SENC

SAINT-BERNARD-DE-LACOLLE	450 246-4180
GIMAR PISTON AXE	TB-86
GIMAR DIMITRI KIKI	TB
GIMAR MILKTIME MALICIA	TB
GIMAR PISTON ASTRO	TB
GIMAR SYMPATICO PATRICIA	TB

## Ferme Gusnis inc.

LACOLLE	514 621-3071
BLONDIN MONTOYA GAISHA	EX-91
GUSNIS CHALLENGER MARION	TB-88
GUSNIS ALVAREZ MIRO	TB-86
KINGS-RANSOM SPRTS DEBRA-ET	TB-86
GUSNIS COFFEE CHANEL	TB
GUSNIS PANAMA CHERISH	TB
GUSNIS TOPNOTCH DOUCEUR	TB

## Ferme Helg SENC

NOTRE-DAME-DE-STANBRIDGE	450 296-4701
HELG HOUSE ERIKA	TB-86
HELG ARDOR BARBADE	TB
HELG CARDINAL LAURA	TB
HELG LAUTRUST ARABIE	TB
HELG MOEMONEY WILMA	TB

## Ferme Hepatica 2009 inc.

SAINT-ARMAND	450 248-3894
HEPATIC IMAC VERVAIN	TB 1 <sup>er</sup> veau
HEPATIC APPLE CRISP VERA	TB-87
HEPATIC CINDERDOOR VEERY	TB-87
HEPATIC MERLIN DANICA	TB
HEPATIC SADAM VIREO	TB
HEPATIC UNIX NESTEA	TB

## Ferme Mario Dumouchel inc.

LACOLLE	450 246-4343
GUSNIS DELTA-LAMBDA DUNA	EX 2E
CARMEL ALLIGATOR LADY	TB 1 <sup>er</sup> veau
CARMEL FOUNTAIN AURORA	TB-87
CARMEL RENEGADE ANNA	TB-87
CARMEL ALLIGATOR SALINE	TB
CARMEL MARTINI LOREAL	TB
CARMEL RIO ARIANE	TB
GUSNIS FEDORA SOUFFLE	TB

## Ferme Ginel inc.

SAINT-IGNACE-DE-STANBRIDGE	450 542-4784
GINEL LIVING GLAM	EX-92 4E
GINEL JACOBY COLLEUSE	EX-92 2E
GINEL KIAN COROLLA	EX-91 4E
GINEL JACOBY CHANEL	EX-91 2E
GINEL JACOBY POULETTE	EX-91 2E
GINEL DEMPSEY RETOUCHE	EX 5E
GINEL JACOBY JANIS	EX 3E
GINEL MISSLE TRACIE	EX 2E
GINEL SEABISCUIT RENEE	EX-91
GINEL CINDERDOOR JAZZMAN	EX
GINEL DEMPSEY STARLITE	EX
GINEL JACOBY EMMY	EX
GINEL LAMBDA LEXIQUE	EX
GINEL SEABISCUIT BALANCE	EX
GINEL UNSTOPABULL MITZY	EX
GINEL VICTOR GLOSS	EX
GINEL ILLUSTRATOR BALLET	TB-87 1 <sup>er</sup> veau
GINEL ACME SANDI	TB-86 1 <sup>er</sup> veau
GINEL ILLUSTRATOR JAVA	TB-86 1 <sup>er</sup> veau
GINEL STARS LINDA	TB-86 1 <sup>er</sup> veau
GINEL THUNDER STRUCK CARO	TB-86 1 <sup>er</sup> veau
GINEL HANLEY ROCKSTAR	TB 1 <sup>er</sup> veau
GINEL ILLUSTRATOR CORNEMUSE	TB 1 <sup>er</sup> veau
GINEL ILLUSTRATOR DENERYS	TB 1 <sup>er</sup> veau
GINEL ILLUSTRATOR LIMA	TB 1 <sup>er</sup> veau
GINEL IMPRESSION BEVERLEY	TB 1 <sup>er</sup> veau
GINEL SIDEKICK JANETTE	TB 1 <sup>er</sup> veau
GINEL SPEEDUP YAMAHA	TB 1 <sup>er</sup> veau
GINEL STARS TYLA	TB 1 <sup>er</sup> veau
GINEL TOTEM NIKI	TB 1 <sup>er</sup> veau
GINEL CINDERDOOR JAZZBAND	TB-89
GINEL ALL STAR CHERRY	TB-88
GINEL ASHBY YANIS	TB-88
GINEL KINGPIN FOLIE	TB-88
GINEL SEABISCUIT BALBOA	TB-88
GINEL SEABISCUIT MAGNIFIQUE	TB-88
GINEL SILVER LAURIANNE	TB-88
GINEL ASHBY BABE	TB-87
GINEL APPLE CRISP TOYOTA	TB-87
GINEL DUMBLEDORE TEMPETE	TB-87
GINEL FIRECRACKER BESSY	TB-87
GINEL JACOBY CAMEL	TB-87
GINEL LAMBDA JAZZY	TB-87
GINEL SIDEKICK ROXY	TB-87
GINEL TROPIC RETOUR	TB-87
GINEL ALKITO RED MIST	TB-86
GINEL DUMBLEDORE VIKING	TB-86
GINEL KINGPIN CARLA	TB-86
GINEL KINGPIN CHARMANTE	TB-86
GINEL IMPRESSION ANOUK	TB-86
GINEL UNSTOPABULL MILKSHAKE	TB-86
GINEL UNSTOPABULL MISSIVE	TB-86
GINEL CHIEF BETTY	TB
GINEL CHIEF FANIE	TB
GINEL CHIEF JEANNETTE	TB
GINEL DIG IT JACINTHE	TB
GINEL KINGPIN JOCELYNE	TB
GINEL LAMBDA BALLET	TB
GINEL SEABISCUIT RATATOUILLE	TB

GINEL SIDEKICK JACQUETTE	TB
GINEL SIDEKICK LIMETTE	TB
GINEL SILVIO JOLY	TB
GINEL SWINGMAN RED ARCADIA	TB

## Ferme Lema inc.

SAINTE-BRIGIDE-D'IBERVILLE	450 521-8082
FRANCISKOIS DEFENDER MIRIAM	EX 2E
FRANCISKOIS MONTBLANC ROMY	TB 1 <sup>er</sup> veau
FRANCISKOIS SPEEDUP P NOELIE	TB 1 <sup>er</sup> veau
FRANCISKOIS CLASSIC SOPHIA	TB-87
FRANCISKOIS GALORE MULAN	TB-87
KINGS-RANSOM LATR ORIGINAL	TB-87
FRANCISKOIS APPLICABLE MAUDE	TB-86
FRANCISKOIS DIMITRI REBEKA	TB-86
FRANCISKOIS RIPROAR MAIKA	TB-86
FRANCISKOIS ALMAMATER LEONIE	TB
FRANCISKOIS CASUAL POLINA	TB
FRANCISKOIS IMPERIAL BERENICE	TB
FRANCISKOIS IMPERIAL LILY	TB

## Ferme Les Comballes

SAINT-IGNACE-DE-STANBRIDGE	450 296-4926
COMBALLE UNIX CHINOISE	EX-92 2E
COMBALLE DEMPSEY TASHMINA	EX 2E
COMBALLE AMMO CASSIDY	EX
COMBALLE AMMO SHEILA P	EX
MARANIE SEOHORA LIVING	EX
COMBALLE RITZI TORNADE	TB 1 <sup>er</sup> veau
COMBALLE SEABISCUIT SAMIA	TB 1 <sup>er</sup> veau
COMBALLE STARBUCK MAEVA	TB 1 <sup>er</sup> veau
COMBALLE WARRIOR MICHELLE	TB-88
COMBALLE OVERWING CANDY	TB-87
JACOBS UNIX BE COOL	TB-87
COMBALLE CINDERDOOR ELNA	TB-86
COMBALLE EMPREUR MARINA	TB-86
COMBALLE EXPOSITA SOURIS	TB-86
COMBALLE FICTION RAINBOW	TB-86
COMBALLE STORM SAVANA	TB
COMBALLE THUNDER REINE	TB
PELRICK CHARA EMPREUR	TB

## Ferme Michel Fabry et Lucie Girard

HENRYVILLE	450 299-2475
CHELCIVE PETER DELIA	EX 2E
CHELCIVE DRAGONHEART BEATTY	EX 2E
CHELCIVE SILVA JANE	EX 2E
CHELCIVE GOLDDAY TWIKIE	EX
CHELCIVE MAMBO DEBBY	EX
CHELCIVE DRAGON BEAKY	TB-87
CHELCIVE MASERATI RIHA	TB-87
CHELCIVE SPIKE MAURIANNE	TB-87
CHELCIVE MACNUT SINDRA	TB-86
CHELCIVE APTITUDE GIGI	TB
CHELCIVE APTITUDE JOLIANNE	TB
CHELCIVE RAGER-RED CINTHYA	TB

## Ferme Michel Santerre SENC

SAINT-ALEXANDRE-D'IBERVILLE 450 210-1041

SOLJEAN COPIOUS GLITER	EX
SOLJEAN LITTLETON CHARITY	TB-87
SOLJEAN BEEGEEES V	TB-86
SOLJEAN PORTER PANAMA	TB-86
SOLJEAN ALLIGATOR LILIANA	TB
SOLJEAN BLUFF LILI	TB
SOLJEAN LIGHTHOUSE VALTRA	TB
SOLJEAN RANDALL SOLANE	TB

## Ferme Pelletier Holstein inc.

SAINTE-BRIGIDE-D'IBERVILLE 450 830-5494

PELMA LUCK MISSLE 727	TB-88
PELMA JUSTINE ALVAREZ 792	TB-86
PELMA 780	TB
PELMA JUICY BAYONET 788	TB
PELMA MANDY MOEMONEY 776	TB
PELMA NOAMIE UNIX 806	TB

## Ferme Pelrick SENC

NOTRE-DAME-DE-STANBRIDGE 450 296-4198

PELRICK WYLOO BUCKAROO	EX-91 3E
JOYAL SWAIENCE WINDBROOK	EX
PELRICK GLAIEUL UNIX	EX
PELRICK PEGGY BOGA	EX
PELRICK CHEERLESS DUMBLEDDOR	TB 1 <sup>er</sup> veau
PELRICK JOSSIC TROPIC	TB 1 <sup>er</sup> veau
PELRICK TRIXY APPS	TB 1 <sup>er</sup> veau
JOYAL SWITCH SIDEKICK	TB-88
PELRICK ELEK IMPRESSION	TB-88
PELRICK OPEN TAKEOFF	TB-88
VALRICK KENDAL BEAUTY	TB-88
JOYAL SATIA FUEL	TB-87
PELRICK GYPSY THOREAU	TB-87
PELRICK BEATTE SIDEKICK	TB-86
PELRICK JOLINE RANDALL	TB-86
PELRICK OYA AVALANCHE	TB-86
PELRICK PHONY KINGBOY	TB-86
PELRICK YNERTA CLASSIC	TB-86
PELRICK BALLY SEABISCUIT	TB
PELRICK CARMYLA DUMBLEDDORE	TB
PELRICK FAREED EMPREUR	TB
PELRICK GODZY PHARO	TB
PELRICK JULIETTE SEABISCUIT	TB

## Ferme Pine Creek SENC

SAINT-GEORGES-DE-CLARENCEVILLE 450 294-3081

BREAULT FUEL SWEETHEART	TB-86
-------------------------	-------

## Ferme PMJ Koolen inc.

SAINT-LOUIS-DE-GONZAGUE 450 204-1898

QUEBECLAIT RUMMY DAISY	TB-86
QUEBECLAIT DUTY-FREE VICTORIA	TB

## Ferme R et R Duhamel inc.

BEDFORD 450 248-7565

MYSTIC FIRECRACKER CHRISTINE	TB-87
MYSTIC SEABISCUIT ELIE	TB

## Ferme Vandal inc.

SAINT-ARMAND 450 248-4302

DALPE DORAL ROSALIE-RED	TB 1 <sup>er</sup> veau
DALPE RAGER ROSITA RED	TB

## Ferme Ranchdale inc.

SAINTE-BRIGIDE-D'IBERVILLE 450 293-4974

RANCHDALE DOUGLAS KANINSKA	EX-92
KAROLSTEIN RAFFY DOORMAN	EX-91 4E
MERCURY LAURY EXPANDER	EX 2E
RANCHDALE DOUGLAS KRYSAL	EX
RANCHDALE ALLIGATOR BABYSUE	TB 1 <sup>er</sup> veau
RANCHDALE ALLIGATOR MADISTAR	TB 1 <sup>er</sup> veau
RANCHDALE HANLEY JESSY	TB 1 <sup>er</sup> veau
RANCHDALE PICASSO KARISMA	TB 1 <sup>er</sup> veau
RANCHDALE RESPECT KORONA	TB 1 <sup>er</sup> veau
RANCHDALE DARWIN BELLA STAR	TB-88
RANCHDALE IMPRESSION PANDORA	TB-88
RANCHDALE SIDEKICK KACY	TB-88
MERCURY MELISSA SOLOMON	TB-87
RANCHDALE UNIX BELLA	TB-87
RANCHDALE KICK THE LUX QUEENCY	TB-86
RANCHDALE LIGHT M F KITTY	TB-86
RANCHDALE SIDEKICK KLOE	TB

## Ferme Schaller inc.

SAINT-IGNACE-DE-STANBIDGE 450 248-3438

RAURACIENNE GOLDCHIP LAPERLE	EX-92 2E
RAURACIENNE DEMPSEY ELISSA	EX 3E
RAURACIENNE ENDURE EDELWEISS	EX 2E
RAURACIENNE GOLDCHIP LACHANCE	EX 2E
RAURACIENNE GOLDCHIP LAVIE	EX 2E
HILLRISE DELTA LAMBDA PINK	EX
RAURACIENNE CHIEF LALEANE	EX
RAURACIENNE GOLDCHIP LAJOLIE	EX
RAURACIENNE LAMBDA LABELLE	EX
RAURACIENNE AXL ELOE	TB-87 1 <sup>er</sup> veau
RAURACIENNE ALLIGATOR LADOUCE	TB-86 1 <sup>er</sup> veau
RAURACIENNE ALLIGATOR ELVA	TB 1 <sup>er</sup> veau
RAURACIENNE ALLIGATOR LASTAR	TB 1 <sup>er</sup> veau
RAURACIENNE ENZO EPINETTE	TB 1 <sup>er</sup> veau
RAURACIENNE KING DOC LABRAVE	TB 1 <sup>er</sup> veau
RAURACIENNE RANDALL POOKIE	TB 1 <sup>er</sup> veau
RAURACIENNE MANOQA TOUTIE	TB-89
RAURACIENNE ASHBY LOVA	TB-88
RAURACIENNE LANDSLIDE ENDIVE	TB-88
RAURACIENNE CHIEF LAMERICA	TB-87
RAURACIENNE CHIEF LAMERTUME	TB-87
RAURACIENNE ELUDE ELECTROLYTE	TB-87
RAURACIENNE FUEL LORINDA	TB-87
RAURACIENNE FUEL POMME	TB-87
RAURACIENNE LMY FIRE LAPICOTTE	TB-87
RAURACIENNE UNSTOP SUNLIGHT	TB-87
RAURACIENNE GREATLAKES EOLIA	TB-86
RAURACIENNE KINGBOY EBONY	TB-86
RAURACIENNE LUSTER-P EDGIE	TB-86
RAURACIENNE MIRAND LINCEY	TB-86
RAURACIENNE ALLIGATOR BLANCA	TB
RAURACIENNE AXL LOU	TB
RAURACIENNE AXL BUBBLES	TB
RAURACIENNE AXL SYMPHONIE	TB
RAURACIENNE CRUSHABULL LAMISS	TB
RAURACIENNE HIGH OCTANE EFFY	TB
RAURACIENNE HIGH OCTANE ELKA	TB

## Ferme Surprenant 221 inc.

LACOLLE 514 601-2992

ROJO DARWIN NANCY	TB-86
ROJO MOTIVATED HELENE	TB-86
ROJO COUNTRY ZEB	TB
ROJO LINEMAN JOSEE	TB
ROJO STAMKOS PAULINE	TB
ROJO WHISK MONA	TB

## Ferme Séric inc.

NAPIERVILLE 514 977-6388

CANADO BOWLING CHARDONNAY	EX-91 2E
SERIC OUTFITTER PANTHERA	EX-91 2E
CANADO IMPRESSION LENNY	EX 3E
SERIC BIGGIE OSCARINE	EX 2E
SERIC ALLIGATOR RAVIOLI	TB 1 <sup>er</sup> veau
SERIC ALTASPRING MAYADA	TB-88
SERIC SCORE DUCHESSE	TB-88
PROGENESIS EXACTLY TROPICANA	TB-87
SERIC BANDARES MAYAS	TB-87
SERIC DETOUR TALITA	TB-87
SERIC PADAWAN AMIDALA	TB-87
SERIC RENEGADE OPALE	TB-87
SERIC ELECTRIC CHARLIE	TB-86
SERIC HOUSE AMANDE	TB-86
SERIC POSITIVE GUMMY	TB-86
SERIC CRUSHABULL LOKMA	TB
SERIC ELECTRIC PÊCHE	TB
SERIC ELECTRIC ZIDORE	TB
SERIC HOTSPOT AUBERGINE	TB
SERIC LIGHTHOUSE CLEMENTINE	TB
SERIC MAGNITUDE MIRANDA	TB
SERIC MARINE MAZ	TB
SERIC MENDEL AIRELLE	TB
SERIC POSITIVE INDY	TB

## Ferme Triangle d'Or SENC

FARNHAM 450 558-3746

TRIANGLEDOR DARWIN MEG	EX
TRIANGLEDOR HANDPICK SHANGHAI	TB 1 <sup>er</sup> veau
TRIANGLEDOR SOLARPOWER MEGGEN	TB 1 <sup>er</sup> veau
TRIANGLEDOR SPOWER MONEYBALL	TB 1 <sup>er</sup> veau
TRIANGLEDOR DUMBLEDDORE BREEZA	TB-88
TRIANGLEDOR MAIN EVENT CORYANN	TB-87
TRIANGLEDOR SIDEKICK SHANDY	TB-87
TRIANGLEDOR FARWELL ESMAY	TB-86
TRIANGLEDOR DOC FANCE	TB
TRIANGLEDOR MIRAND SHELLZA	TB
TRIANGLEDOR PORTER SHAKKINE	TB
TRIANGLEDOR SEABISCUIT HANGELY	TB

## Hillrise Holsteins

STANBRIDGE STATION 450 248-0679

ROCKLAN-I CRUSH COLUMBIA	EX-91 2E
CHATEAUGOISE FUEL BETH	EX 2E
HILLRISE BREWMASTER ELECTRA	EX 2E
HILLRISE CONTROL LOTUS	EX 2E
NIEUW-FRONT AUTUMN STAR	EX-91
CHATEAUGOISE DAYTONA MAGGIE	EX
HILLRISE CHIEF LACY	EX
HILLRISE HISTORY ECLIPSE	EX
HILLRISE MACNUT LEVY	EX
HILLRISE UNDENIED NAOMIE	EX
HILLRISE DELTA-LAMBDA EMERALD	TB-86 1 <sup>er</sup> veau
HILLRISE DELTA-LAMBDA EVEREST	TB-86 1 <sup>er</sup> veau
HILLRISE DOC EXHILARATE	TB-86 1 <sup>er</sup> veau
HILLRISE LAMBDA EMBRACE	TB-86 1 <sup>er</sup> veau
HARVESTACRE HILLRISE SPACE JAM	TB 1 <sup>er</sup> veau
HILLRISE AVENGER JELLY	TB 1 <sup>er</sup> veau
HILLRISE DELTA-LAMBDA ENDLESS	TB 1 <sup>er</sup> veau
HILLRISE KING DOC CHARLIE	TB 1 <sup>er</sup> veau
HILLRISE SIDEKICK RUBY	TB 1 <sup>er</sup> veau
HILLRISE MIRAND ETERNITY	TB-88
HILLRISE DELTA LAMBDA CHLOE	TB-87
HILLRISE EXPANDER ILLUSION	TB-86
HILLRISE FIRECRACKER LEGACY	TB-86
HILLRISE APPS SHADOW	TB
HILLRISE CALVADOS CORALIE	TB
HILLRISE CRUSHTIME ELECTRIFY	TB
HILLRISE DOC HUNTER	TB
HILLRISE DENVER JORDAN	TB
HILLRISE HI OCTANE KIANNA	TB
HILLRISE MIRAND HARMONY	TB





# Un printemps fleurissant pour nos éleveurs



## Ferme U. Grégoire et fils inc. Fermes Rodolphe Poutré et fils inc.

SAINT-BLAISE-SUR-RICHÉLIEU 450 291-5723

GREGORI IMPRESSION SOLIMUNE	EX-92 4E
GREGORI UNIX SOLIMANE	EX-91 3E
POLABEL DAVINCI SUPROME	EX-91 3E
GREGORI DIRECTION SORUSI	EX 3E
GREGORI DOORMAN SOLIMUA	EX 2E
GREGORI DUMBLEDORE SOLIMIOT	EX
GREGORI MILEHIGH SOLILIMOTTE	EX
POLABEL SULTAN SUPRARA	EX
GREGORI BRIDGESTONE BURILALINE	TB-86 1 <sup>er</sup> veau
GREGORI ALONGSIDE BURWYNOTIE	TB 1 <sup>er</sup> veau
GREGORI ALLIGATOR BUTINOLO	TB 1 <sup>er</sup> veau
GREGORI ALONGSIDE SORUSETTE	TB 1 <sup>er</sup> veau
GREGORI DESTINY ROSITAIRA	TB 1 <sup>er</sup> veau
GREGORI IMPRESSION SOPRINANA	TB 1 <sup>er</sup> veau
GREGORI SIDEKICK ROSILORA	TB 1 <sup>er</sup> veau
GREGORI UNIX SOLIRILE	TB 1 <sup>er</sup> veau
GREGORI FUEL ROSITIRIA	TB-89
GREGORI DUTYFREE SORUSO	TB-88
GREGORI ESPOSITO SOPRANOTE	TB-88
GREGORI SIDEKICK SUMITTE	TB-88
GREGORI SIDEKICK SUPRARO	TB-88
GREGORI UNIX SILOTTA	TB-88
GREGORI ALLIGATOR BURKOTTE	TB-87
GREGORI ALLIGATOR SOPRAWUNITTE	TB-87
GREGORI APPLICABLE SOLIMYATTE	TB-87
GREGORI CONTOL SOPRAWANINE	TB-87
GREGORI DARWIN SORUSIO	TB-87
GREGORI DRIVER SOCOLINOTTE	TB-87
GREGORI FUEL SOLILIMATTE	TB-87
GREGORI OCTANE SOGOLDARE	TB-87
GREGORI OCTANE SOPRANINOTTE	TB-87
GREGORI DEALMAKER SOLIRUTTE	TB-86
GREGORI DISPLAY SOLIRORO	TB-86
GREGORI UNIX BURWAROTTE	TB-86
GREGORI DIGITAL ROSISAIRE	TB
GREGORI EXPANDER BUNATA	TB
GREGORI FUEL CAMIORO	TB
GREGORI IMPRESSION BURWOOKURE	TB
GREGORI SILVIO BURIRATTE	TB
GREGORI SKYHIGHT SOLIMUOTO	TB

### Laurent Vézina

SAINT-GEORGES-DE-CLARENCEVILLE 450 294-2042

HELERENT APPLICABLE GALINETTA	EX 2E
HELERENT CARDINALS DREAMSTAR	EX 2E
HELERENT FARWELL REBECCA	EX
HELERENT COMMANDER DELPHINE	TB-88
HELERENT BEEGEES MIRA	TB-87
HELERENT CRUSHABULL ALLY	TB-87
HELERENT FUEL FROSTY	TB-87
HELERENT LIGHT ME FIRE GUESS	TB-87
HELERENT COATICOOK SEVEN UP	TB-86
HELERENT GYMNAST FANTA	TB
HELERENT MIRAND SWEETHEART	TB

SAINT-IGNACE-DE-STANBRIDGE 450 296-8806

REDAMA DOORMAN DUEL	EX 4E
REDAMA RUBICON FAJITAS	EX 4E
REDAMA BENTLEY LAUTO	EX 3E
REDAMA CONTENDER LONNY	EX 2E
REDAMA HISTORY GLISSE	EX 2E
REDAMA LINK UP LIANE	EX 2E
REDAMA EDWARD TATY	EX-91
KNOXLAND JACEY 5477	EX
REDAMA CHIEF DAMMY	EX
REDAMA DANTE GABY	EX
REDAMA CFP LAUTEAU P	TB-86 1 <sup>er</sup> veau
REDAMA JAZZ MARDI	TB 1 <sup>er</sup> veau
REDAMA LIGHTNING LOGIC	TB 1 <sup>er</sup> veau
OAKSTONE POSITIVE RESULT	TB 1 <sup>er</sup> veau
REDAMA TORQUE BARBIE	TB-88
REDAMA ADAGIO LILOU P	TB-87
REDAMA CHIEF LISO	TB-87
REDAMA CONTENDER OLIBI	TB-87
REDAMA DETOUR FRAMY	TB-87
REDAMA LINK BLINK	TB-87
REDAMA LINK LISTE	TB-87
REDAMA SILVERADO BIRDIE	TB-87
REDAMA LIGHTNING FABY	TB-86
HILLISLE MILANO ALL GO	TB
REDAMA BREWMASTER LUNE	TB
REDAMA CHIEF FANY	TB
REDAMA CHIEF LIOSO	TB
REDAMA CONTENDER BRINE	TB
REDAMA COX ALEXIE	TB
REDAMA COX MAREAU	TB
REDAMA DETOUR LISSBO	TB
REDAMA EDWARD ALEXY	TB
REDAMA LAMBDA LIDO	TB
REDAMA LEAFER FAJY	TB
REDAMA MITCHELL KUMY	TB
REDAMA MITCHELL VAL	TB
REDAMA TARNISH LYCEY	TB

### Jean Van Wijk

SAINT-VALENTIN 450 291-5851

CHESSLAWN ELUDE DENNY	EX 2E
ARWIJK ADAGIO ATHENA	EX-91
ARWIJK ALLIGATOR RENNA	EX
KAISON NIGHTSKY 1122	EX
ARWIJK LICORICE DECIBELLE	TB 1 <sup>er</sup> veau
ARWIJK LUSTER REXE P	TB 1 <sup>er</sup> veau
ARWIJK ALCOVE ZIGZAG	TB-88
ARWIJK EAGLE JULIETTE	TB-88
ARWIJK ALTAPainter WICKE	TB-87
ARWIJK BREWMASTER PRECIEUSE	TB-87
ARWIJK PYRAMID FEFINE	TB-86
ARWIJK BREWMASTER LABARA	TB
ARWIJK DARTAGNAN IRMANA	TB
ARWIJK DROPKICK PEARL	TB
ARWIJK DRYDEN SUPERWOMAN	TB
ARWIJK DRYDEN VICTORY	TB
ARWIJK MIRAND NADEGE P RED	TB

## Fermes Verhaegen inc.

SAINT-GEORGES-DE-CLARENCEVILLE 450 294-2292

FRONT VIEW JACOBY BOULE	EX-91 3E
FRONT VIEW APPLE CRISP BABY	EX-91 2E
FRONT VIEW JACOBY COCOA	EX-91 2E
FRONT VIEW DELTA TRACIE	EX 4E
FRONT VIEW JETT AIR HELIANE	EX 3E
VIEUXSAULE CLASSIC FIDJI	EX 3E
FRONT VIEW DEMPSEY ALISSYA	EX 2E
FRONT VIEW DOBERMAN CORAIL	EX 2E
FRONT VIEW JACOBY MOLLIE	EX 2E
FRONT VIEW SIDEKICK KATIA	EX-92
FRONT VIEW APPLE CRISP CACAO	EX
FRONT VIEW IMPRESSION JOJO	EX
FRONT VIEW TATOO LOUISA	EX
FRONT VIEW IMPRESSION KALINA	TB-86 1 <sup>er</sup> veau
FRONT VIEW UNIX PAULINE	TB-86 1 <sup>er</sup> veau
FRONT VIEW CHIEF TRISHIA	TB 1 <sup>er</sup> veau
FRONT VIEW UNIX HELIE	TB 1 <sup>er</sup> veau
FRONT VIEW MOGUL POLUSSE	TB 1 <sup>er</sup> veau
FRONT VIEW UNIX LILA	TB 1 <sup>er</sup> veau
FRONT VIEW UNIX MISSIPI	TB 1 <sup>er</sup> veau
FRONT VIEW ATWOOD SANSA	TB-88
FRONT VIEW CHIEF MUSIC	TB-88
FRONT VIEW DOC CALIE	TB-88
FRONT VIEW CHIEF ANNA	TB-87
FRONT VIEW CHIEF ASTRID	TB-87
FRONT VIEW GOLD CHIP CAPRI	TB-87
FRONT VIEW MOGUL RAID	TB-87
FRONT VIEW SIDEKICK BOULA	TB-87
FRONT VIEW CHIEF MARS	TB-86
FRONT VIEW CRUSHABULL PASCALE	TB-86
FRONT VIEW DENVER CLOUDY	TB-86
FRONT VIEW MARVEL BOBBY	TB-86
BRIDUC DELTA STELLA	TB
FRONT VIEW ALLIGATOR LAGUNE	TB
FRONT VIEW DOORMAN APRIL	TB
FRONT VIEW MASTER LUCY	TB
FRONT VIEW THUNDER STORM KARI	TB
FRONT VIEW UNSTOPABULL ACID	TB

### Mario Van Rossum

SAINT-BRIGIDE-D'IBERVILLE 450 522-5418

VANADIUM SIDEKICK SPACEX	TB-88
VANADIUM BRAVO MARELL	TB-86
JURASSIA CALLEN NADEENA	TB
MONBRIANT ALLIGATOR CAMARIA	TB
VANADIUM CARDINALS LOLI	TB
VANADIUM CHIEF KOLETTE	TB
VANADIUM DRASTIC KELLIE	TB
VANADIUM DRASTIC LAURELA	TB
VANADIUM FIREBIRD VITALE	TB
VANADIUM PORTO ROSALY	TB
VANADIUM YAMASKA ANGELA	TB

## Jobry Holstein SENC

SAINT-ALEXANDRE-D'IBERVILLE 514 518-1161

JOBRY FIREFLY DAKOTA	TB-87
JOBRY FIREFLY PRISMA	TB-87
JOBRY DRASTIC CHARLISE	TB-86
JOBRY CHARGER JULIET	TB
JOBRY DRASTIC POLYNESIE	TB
JOBRY LIMIT PRISON	TB

## Middleview Farms

SAINT-GEORGES-DE-CLARENCEVILLE 514 709-3081

MIDDLEVIEW IOTA UNIQUE	EX-92 7E
MIDDLEVIEW RAZOR CARMELIA	EX
MIDDLEVIEW FUEL CORAL	TB 1 <sup>er</sup> veau
MIDDLEVIEW MIRAND JAMIE	TB 1 <sup>er</sup> veau
MIDDLEVIEW LEAFER JACKIE	TB-88
MIDDLEVIEW DATELINE NEWORLEANS	TB-87
MIDDLEVIEW MILKTIME CELESTIAL	TB-86
MIDDLEVIEW DAVANTE CALLA LILY	TB
MIDDLEVIEW EXCALIBUR NEBULA	TB
MIDDLEVIEW LMF LADDIE	TB
MIDDLEVIEW MACNUT FREYA	TB
MIDDLEVIEW PERK CALIFORNIA	TB
MIDDLEVIEW TROPIC NEW GUINEA	TB
MIDDLEVIEW URSULA	TB

## Paul-Émile Toupin et fils inc.

SAINT-JEAN-SUR-RICHELIEU 450 347-0706

LACADY CRISTALE CONFIDENT	TB-87
LACADY INGRID DALLAS	TB-87
LACADY RUBIS BLOOMFIELD	TB-87
LACADY TARA RIPROAR	TB-87
VIOLAIT DORANNE LAUTRUST	TB-87
LACADY JOYCE CIRCUS	TB-86
VIOLAIT DONALINE LAUTRUST	TB-86
ARWIJK EMBELLISH PRALINE	TB
LACADY DOLLY PARKAVENUE	TB
LACADY FLAVIE PISTON	TB
LACADY LADY GENTLE	TB
LACADY SIMONE MIAMI	TB
VIOLAIT SULTANE ELECTRIC	TB

## Paul et Roland Latour

SAINT-BLAISE-SUR-RICHELIEU 450 291-3354

LATOURALE EMIelta PORTER	EX 2E
LATOURALE DIGNITE CARDINALS	TB-87
LATOURALE FRINOLE PISTON	TB-87
LATOURALE MACAIRE OASIS	TB-87
LATOURALE BELETTE SOUTHWEST	TB-86
LATOURALE FIBULE INVESTOR	TB-86
LATOURALE PRUNELLE PORTER	TB-86
LATOURALE TENORE MARINE	TB-86
LATOURALE COLAMBEL COPIOUS	TB
LATOURALE DELICE PARACHUTE	TB
LATOURALE DESTRIla SOUTWEST	TB
LATOURALE ENETTE FAIRVIEW	TB
LATOURALE FORES HONEYMOON 1	TB
LATOURALE LACTEE FAIRVIEW	TB
LATOURALE LARDONNE CARDINAL	TB
LATOURALE LIMPIDE LIONEL	TB
LATOURALE MANYA HONEYMOON	TB
LATOURALE ROSELTY TOPNOTCH	TB
LATOURALE ZIMBA DISPLAY	TB

## René Walaszcyk

HENRYVILLE 450 357-6447

WALAS 4460	TB
WALAS 4464	TB
WALAS 5251	TB
WALAS 5442	TB

## Robert Schnegg

SAINT-BLAISE-SUR-RICHELIEU 450 291-5784

GREMMY BALTIMOR ROSA	EX 4E
RETOMA GLEN NADIA	EX 4E
RETOMA JET AIR ARLENE	EX 3E
RETOMA LIGHT MY FIRE GLADE	EX
RETOMA MOTIVATOR ARIELLE	EX
RETOMA BREWMASTER MANIA	TB-88
LEGAULT ALONZO FELICIA	TB-87
RETOMA BREWMASTER LYSON	TB-87
RETOMA EPIC LUNA	TB-87
RETOMA HOUSE PETALE	TB-87
RETOMA ACCELRENOWN ROSI	TB-86
RETOMA EXCALIBUR AMY	TB-86
RETOMA MOEMONEY FETISH	TB-86
RETOMA ACCELRENOWN GERARD	TB
RETOMA ACCELRENOWN GERDA	TB
RETOMA ACCELRENOWN NANO	TB
RETOMA ACCELRENOWN ROBIN	TB
RETOMA APPLE-CRISP GERA	TB
RETOMA DUKE MAJOLI	TB
RETOMA DURAN FIONA	TB
RETOMA HOUSE KATHLEN	TB
RETOMA KING ROYAL ALIA	TB
RETOMA KINGBOY BRANDY	TB
RETOMA KINBOY NATASHA	TB
RETOMA LUMINEER MISS	TB
RETOMA TROPIC FABRIZIA	TB

## Steve Boulet

SAINTE-BRIDGE-D'IBERVILLE 450 293-6805

FLEURY ARMANI ALINA	EX 4E
JOLIBOIS FAVORABLE DIAMONDBACK	TB-88

## Swisskess inc.

SAINT-GEORGES-DE-CLARENCEVILLE 450 294-2703

SWISSKESS DOORMAN STARSTRUCK	EX-94 3E
SWISSKESS DEMAN FREEZE	EX-92 5E
SWISSKESS SANCHEZ NITRO	EX-92 4E
SWISSKESS JUST IMPRESS ME	EX-92 3E
WOWCOW ANDRIGHETTO OPRAH	EX-91 2E
SWISSKESS FITZ TORRY	EX 3E
SWISSKESS HIGH OCTANE TRISH	EX 3E
SWISSKESS MUSKETEER TIC	EX 2E
SWISSKESS AMADEENUS RENATE	EX
SWISSKESS DOORMAN LIGHTS OUT	EX
SWISSKESS FURIOUS DELILAH	EX
SWISSKESS IMPRESSION TOMIKA	EX
SWISSKESS BARDO TARA	TB 1 <sup>er</sup> veau
SWISSKESS DBACK PUNCHLINE	TB 1 <sup>er</sup> veau
SWISSKESS LAMBDA BEACH BODY	TB 1 <sup>er</sup> veau
SWISSKESS LAMBDA BEATS	TB 1 <sup>er</sup> veau
SWISSKESS RESPECT NITROUS	TB 1 <sup>er</sup> veau
SWISSKESS DBACK JUST LIKE MAMA	TB-88
SWISSKESS DEMAN ACCES	TB-88
SWISSKESS KINGPIN STUNNER	TB-88
SWISSKESS LAUTRUST TUNA	TB-88
SWISSKESS UNDENIED BETTY SUE	TB-87
SWISSKESS UNIX SPOOKIE	TB-87
SWISSKESS IMPRESSION MIKAELA	TB-86
SWISSKESS KINGPIN ALL BLACK	TB-86
SWISSKESS IMPRESSION SHADOW	TB
SWISSKESS MARVEL TERRI	TB
SWISSKESS RANDALL ABU DHABI	TB
SWISSKESS UNIX Y PEONY	TB
SWISSKESS UNIX SPARTA	TB
SWISSKESS UNSTOPABULL KLODU	TB

## Terry Kaiser

SAINT ARMAND 450 248-3894

ANTEKA WINDBROOK DANITA	EX-91 3E
ANTEKA MAXWELL VENUS	TB
ANTEKA ROGAN VANILLA	TB

*Félicitations*  
à tous nos éleveurs!

# Vente Bard • Garondale • Kakouna Vol. 2

30 avril 2024, à la Ferme Garondale, Saint-Denis-de-la-Bouteillerie

Gérants : Alain Garon, Hubert Guimond et Sébastien Saindon

Encanteur : Les Encans Boulet

C'est à la Ferme Garondale que le trio de gérants ont tenu la 2<sup>e</sup> édition de la Vente Bard • Garondale • Kakouna.

Une excellente qualité de sujets offerts leur a permis de cumuler une moyenne de 5 137 \$ pour les Holstein.

Un groupe de sujets Jersey faisait aussi partie de la vente.

## Les plus hauts prix :

### Bard Legend Jovinci, TB-87 1 an, 10 200 \$

2 ans été fraîche, fille de *Bard Control Joeline*, EX-94 3E  
Championne de la Coupe des éleveurs du Club MLK 2023 et 2024.

Acheteur : Ferme Agil Holstein, Saint-Narcisse-de-Rimouski  
Consignataire : Ferme Bard inc., La Pocatière

### Garondale Lautrust Coquine, EX (SM:91), 7 600 \$

Fraîche à 57,3 kg /jour, c'est la fille de *Garondale Goldwyn Conny*, EX-94 4E 27\*, finaliste Vache de l'année Holstein Canada 2024.

Acheteur : Ferme Saindon et fils inc.,  
Saint-Alexandre-de-Kamouraska  
Consignataire : Ferme Garondale,  
Saint-Denis-de-la-Bouteillerie

### Petitclerc Impression Awesome, TB-87 (SM:89), 7 600 \$

Fraîche à 50,6 kg, fille de *Petitclerc Goldwyn Anouk*, EX-93 2E 9\*

Acheteur : Ferme Garondale, Saint-Denis-de-la-Bouteillerie  
Consignataire : Ferme J.-P. Petitclerc et fils inc., Saint-Basile



Les nombreux membres de l'équipe de vente réunis.

Sommaire	Nombre	Moyenne	Total
Vaches Holstein	47	5 257 \$	247 079 \$
Génisses Holstein	3	3 184 \$	9 552 \$
<b>Total de la vente Holstein</b>	<b>50</b>	<b>5 137 \$</b>	<b>256 631 \$</b>

## Fiers de mettre en vedette nos éleveurs gagnants des concours de production de notre soirée 2024.



### Classe 1 an

#### COMESTAR SUNRISE SILVER

(COMESTAR HOLSTEIN)

12 741 kg 4,1% 3,3% (353-389-361) total : 1103

### Classe 2 ans

#### FLEURY DATELINE EMBER

(FLEURY HOLSTEIN)

13 835 kg 5,0% 3,4% (343-460-366) total : 1169

### Classe 3 ans

#### GAELANDE HOTLINE MIRA

(FERME GAELANDE)

17 976 kg 4,2% 3,1% (384-444-377) total : 1205

### Classe 4 ans

#### GAELANDE HOTLINE MIRA

(FERME GAELANDE)

20 387 kg 4,5% 3,1% (401-495-399) total : 1295

\*cette vache a terminé 2 lactation en 2022

### Classe 5 ans

#### WIKKERINK MANIFOLD BERNITA

(COMESTAR HOLSTEIN)

18 319 kg 4,4% 3,1% (349-419-353) total : 1121

### Classe 6-7 ans

#### DESPOINTES RANCH STELAIRE

(FERME GAELANDE)

17 652 kg 3,8% 3,1% (349-354-341) total : 1044

### Classe 8 ans et +

#### FRONTIERES ORIANA DEMPSEY

(FRONTIÈRE HOLSTEIN 2018 INC.)

18 252 kg 3,5% 3,2% (337-316-347) total : 1000

### Production à vie

#### BERGEROY GOLDWYN MIGALE

(BERGEROY HOLSTEIN INC.)

132 411 kg 3,9% 3,2%

### Kg/jour de vie

#### FRONTIERES ORIANA DEMPSEY

(FRONTIÈRE HOLSTEIN 2018 INC.)

33,06 kg/jour

### Meilleure IPVG

#### FLEURY DATELINE EMBER

(FLEURY HOLSTEIN)

3574 IPVG

### Vache étoile

(doit avoir ajouté une étoile dans l'année)

#### PARILE KITE ALICIA 32\* (0/160)

(DESLACS HOLSTEIN)

### Kg de gras et protéine/vache/jr moyen

#### FERME SELEXIE

3,11 kg /vache/jr

### Longévité de troupeau

#### FERME ROCHELET INC.

33,8 % de vaches ayant produit 60 000 kg et +

### Meilleure MCR de troupeau 64 relevés et -

#### FERME SEJANE HOLSTEIN

12 603 kg 4,09% 3,36% (273-301-288) total : 862

### Meilleure MCR de troupeau 65 relevés et +

#### FERME ALAMPCO HOLSTEIN 2020 INC.

12 666 kg 3,99% 3,32% (277-298-289) total : 864

### Meilleure augmentation MCR de troupeau 2022

#### ROBERT LEMIRE (LEPORTAGE)

Augmentation de 51 pts

### Excellence en conformation

#### FERME MILIBRO INC.

93,26 % de vaches TB ou EX dans le troupeau

### Le Grand de la Holstein

#### PIERRE CARON (KARONA)

86,54 (Conformation 50 % et MCR 50 %)

### Données informatiques 120 vaches et moins

FERME ALLARD 1999 40,8 kg/vache/année 4,02%G 3,21%P

### Données informatiques 121 vaches et plus

FERME PHILIWAY 40,7 kg/vache/année 4,16%G 3,22%P

# Vente Expo-Poc

13 avril 2024, à l'ITAQ, Campus de La Pocatière, La Pocatière

Gérant : Xavier Labbé

Encanteur : Les Encans Boulet

C'est avec beaucoup de fébrilité que les membres du comité nous ont offert une belle sélection de génisses provenant des meilleures familles. Chapeau à toute l'équipe et à Xavier Labbé, gérant de cette édition 2024. Un beau lot de sujets pour tous les besoins, des génisses de grande qualité étaient au rendez-vous.

## Les plus hauts prix :

**Verona Myric Versailles, 11 500 \$**

Acheteur : Ferme Lumatrick 2004 inc., Saint-Pie-de-Guire  
Consignataires : Alicia, Justin et Martin Véronneau,  
Saint-Apollinaire

**Arolene Awesome-Red Elena, 11 200 \$**

Acheteur : Ferme Beauvoir, Lemieux  
Consignataire : Ferme Arolène 2020 inc., Saint-Isidore

**Léothé Zoar Damenature, 10 600 \$**

Acheteur : Ferme Iceberg 2006 inc., Saint-Stanislas-de-Kostka  
Consignataire : Ferme Léothé inc., Jonquière

**Jacobs Ashton Babs, 9 800 \$**

Acheteur : Velthuis Farms Ltd, Osgoode (ON)  
Consignataire : Ferme Jacobs inc., Cap-Santé



L'équipe de vente et le comité entourent les plus hauts prix de l'édition 2024. Félicitations à notre relève. Crédit photo : Vente Expo-Poc

Sommaire	Nombre	Moyenne	Total
Génisses Holstein	27	6 822,22 \$	184 200 \$
Génisses Jersey	3	5 266,67 \$	15 800 \$
Embryons	12	808,33 \$	9 700 \$
<b>Total sujets</b>	<b>30</b>	<b>6 666,67 \$</b>	<b>200 000 \$</b>
<b>Total de la vente</b>			<b>209 700 \$</b>

# Vente Atout-Printemps

12 avril 2024, à la Ferme Claude St-Pierre, Rimouski

Organisée par le Club Holstein Bas-Saint-Laurent

Gérants : Simon Proulx et Keven Ouellet

Encanteur : Les Encans Boulet

## Les plus hauts prix :



**Levesque Dryden Jolene, 5 200 \$**

Acheteur : Ferme Mansteval inc., Val-Brillant  
Consignataire : Ferme JR-MR inc., Grand-Métis

Crédit photo : Club Holstein Bas-Saint-Laurent



**JM Valley Kingdoc Alista, 5 200 \$**

Acheteur : Ferme Yvon Lévesque et fils SENC,  
Saint-Gabriel-de-Rimouski  
Consignataire : JM Valley Holstein, Amqui

Sommaire	Nombre	Moyenne	Total
Holstein	33	4 285 \$	141 405 \$
<b>Total de la vente</b>			<b>141 405 \$</b>

# Vente mentorat



17 avril 2024, Terrain de l'Exposition de Victoriaville

Gérante : Virginie Bilodeau

Encanteur : Les Encans Boulet

C'est dans le cadre de l'Expo-printemps Holstein Québec que la première édition de la Vente mentorat a eu lieu, ce 17 avril dernier. Une initiative multiraces qui a permis d'offrir la crème de la crème, et ce toutes races confondues.

La Vente mentorat a été instaurée dans le but d'offrir des animaux de hautes valeurs génétiques, mais avant tout, de permettre de créer des liens entre le consignataire et l'acheteur. Les consignataires-mentors s'engagent à garder contact avec les nouveaux propriétaires de leurs animaux pour partager des idées et des bons coups en plus de les guider pour des décisions d'élevage.

L'élément de base qui fait la réussite d'une vente d'une telle envergure est sans aucun doute les consignataires. Nous souhaitons les remercier de la confiance accordée à la Vente mentorat. Ce sont 58 lots d'animaux et d'embryons de haute qualité qui ont été offerts, parmi les cinq races laitières du Québec.

Le prix le plus élevé de l'encan a été attribué à un lot Holstein, *Arcroix Lambda Dairy*, TB-87 2 ans, offert par la Ferme Arthur Lacroix Itée, une vache avec un potentiel énorme pour l'élevage et même les expositions. Fraichement classifiée lors de la vente, Pierre Boulet et Ferme Arthur Lacroix Itée n'ont pas hésité à miser les derniers pour acquérir cette jeune vache avec un avenir plus que prometteur. Félicitations pour cet achat exceptionnel.

Un tel évènement ne serait pas possible sans la collaboration des partenaires. Les organisateurs tiennent à remercier Ete, le présentateur officiel de la vente, ainsi que Les Producteurs de lait du Québec, Purina, Clinique vétérinaire de Saint-Georges sencl et Premier Choix Agricole pour leur soutien.

## Les plus hauts prix :

### *Arcroix Lambda Dairy*, TB-87 2 ans, 22 000 \$

Acheteurs : Pierre Boulet et Ferme Arthur Lacroix Itée  
Consignataire : Ferme Arthur Lacroix Itée

### *Blondin Destination Lyon*, 18 200 \$

Acheteur : Iroquois Acres  
Consignataires : Ferme Blondin et Blondin Sires

### *Verjatin Zircon Redgirl-PP L*, 8 300 \$

Acheteur : Ferme Galactée  
Consignataire : Ferme Verjatin Holstein inc.

### *Jolibois Flower Diamondback*, 8 000 \$

Acheteur : Ferme Tresy inc.  
Consignataires : Ferme Milibro inc., Frédéric Dubois, Mathieu Blanchet et Louise Blanchet



*Arcroix Lambda Dairy*, classifiée TB-87 la veille de la Vente mentorat 2024, a obtenu le plus haut prix de la journée, soit 22 000 \$.

Moyennes				
Races	Embryons (nbre)	Génisses (nbre)	Vaches (nbre)	Total
Ayrshire		2 444 \$ (9)	5 650 \$ (2)	33 296 \$
Brown Swiss	550 \$ (4)	1 300 \$ (2)		3 500 \$
Canadienne	50 \$ (7)	1 900 \$ (1)		2 250 \$
Holstein	750 \$ (30)	5 079 \$ (14)	8 638 \$ (8)	162 170 \$
Jersey		3 188 \$ (8)	3 600 \$ (2)	32 704 \$
<b>Total</b>				<b>233 920 \$</b>

## Maudit bonheur

« Pourquoi je n'arrive pas à être heureux avec tout ce que j'ai ? » Ma conjointe me demande souvent : « après quoi tu cours ? » Je me dis que si j'avais moins de dettes, plus de terres, plus de machinerie, de meilleurs résultats, je serais plus heureux.

Comme Mathieu, on court tous après le bonheur. On le poursuit comme si nous pouvions le capturer, enfin.

« Je veux une nouvelle cuisine, de nouveaux vêtements, une nouvelle perceuse à trous, une étable moderne, une maison neuve, des performances plus élevées, le voyage de rêve en Italie. Qu'ont en commun tous ces désirs ? » La promesse du bonheur. Comme un mirage dans le désert, le bonheur semble se matérialiser devant nous. Mais plus nous nous approchons du bonheur, plus il semble se dérober, nous laissant avec une soif insatiable.

Nous tombons tous dans ce piège, jour après jour. Après avoir atteint nos objectifs et ressenti une montée de dopamine, nous nous retrouvons rapidement en manque. Nous nous fixons de nouveaux objectifs en pensant que cela nous rendra enfin heureux. Nous nous lançons dans une quête constante de contrats, d'expériences, d'acquisition, de résultats et de possessions, mais nous ne goûtons jamais pleinement au bonheur.

Nous sommes comme des toxicomanes en quête de la prochaine dose, toujours à la recherche de défis plus grands, de réalisations plus importantes et d'une croissance infinie. Cependant, nous réalisons que la satisfaction est éphémère. Nous avons constamment besoin de plus pour ressentir cette même sensation d'accomplissement, de plaisir et de satisfaction.

Pourquoi cela se produit-il ? Le neuroscientifique Andrew Huberman s'intéresse au bonheur et étudie la dopamine, un neurotransmetteur qui joue un rôle clé dans la motivation, le bien-être et la dépendance. Lorsque nous atteignons un objectif ou obtenons quelque chose que nous désirons, notre cerveau libère de la dopamine, créant une sensation de plaisir et de récompense. Cela nous pousse à poursuivre des objectifs et à rechercher de nouvelles expériences.

Cependant, le problème survient lorsque nous devenons dépendants de cette libération de dopamine et que nous cherchons constamment de nouvelles sources de plaisir et de récompense. Cette recherche constante et incessante de toujours plus de plaisirs nous rend malheureux.

## Alors que faire ?

Il faut accepter l'inconfort et le manque. Selon Andrew Huberman, il est normal de ressentir une baisse d'énergie ou un sentiment de vide après avoir atteint un objectif, ou vécu une expérience extraordinaire. Après ton retour de vacances, tu trouves ta vie un peu plate. Ton bol de Cheerios pour déjeuner est déprimant comparativement au buffet du Mexique. C'est absolument normal. Cette mini déprime est due à la diminution de la dopamine, le neurotransmetteur associé à la récompense et au plaisir, dans notre cerveau.

## Pour éviter d'être constamment insatisfait, voici quelques conseils :

- Prenez le temps de célébrer et d'apprécier les réalisations et les expériences que vous avez déjà vécues.
- Acceptez l'inconfort, le manque, la platitude ou l'ennui, car ils sont des sentiments normaux après avoir ressenti du plaisir ou de l'euphorie.
- Fixez-vous des objectifs à long terme et donnez-vous le temps nécessaire pour les atteindre.
- Espacez vos objectifs et savourez les étapes intermédiaires.
- Limitez vos sources de plaisir et faites des périodes de sevrage.

**Ces actions permettent à notre cerveau de se recalibrer et de goûter un peu plus au bonheur.**



Par  
Pierrette  
Desrosiers, M. PS.  
Psychologue  
du travail,  
conférencière et  
coach

[www.pierrettedesrosiers.com](http://www.pierrettedesrosiers.com)

Vous pouvez faire parvenir vos commentaires à :  
[pierrette@pierrettedesrosiers.com](mailto:pierrette@pierrettedesrosiers.com)  
ou à [larevue@holsteinquebec.com](mailto:larevue@holsteinquebec.com)

## PHOTO COCASSE

Lors de l'Exposition du printemps Holstein du Mexique, le 20 avril dernier, Dominic Fortier était le juge invité pour l'évènement. L'accueil a été très chaleureux de la part de l'association Holstein du Mexique et de l'organisation de l'exposition. On ne peut pas en dire autant de la Grande Championne, *Ftezuelas Blizzard 5620*, qui n'a pas paru apprécier la tape désignant son titre! En espérant que M. Fortier est revenu au bercaïl sans une trop grosse ecchymose...

**Vous avez une belle photo, émouvante, drôle, inusitée ou originale?**

N'hésitez pas à la faire parvenir à la rédactrice en chef, Geneviève Drolet, agr.

[drolet@holsteinquebec.com](mailto:drolet@holsteinquebec.com)



## Laisser partir un animal élite

L'industrie du commerce d'animaux élites est bien connue des éleveurs, mais sous quel angle? En échangeant avec les acheteurs actifs dans ce domaine, on comprend rapidement que ce n'est pas toujours une partie de plaisir. Malgré les croyances de certains, ça comporte beaucoup de risques et son lot de défis, il n'y a pas que des bons coups! Du côté des vendeurs, on comprend qu'ils portent une valeur sentimentale à leurs animaux, mais les bénéfices associés à la vente sont à considérer. Ce type de transaction comporte deux côtés de la médaille : l'expérience en tant que vendeur et les défis en tant qu'acheteur.

### La vision du vendeur

Lorsque la vente d'un animal élite est sur le point de se conclure, c'est toujours avec un pincement au cœur que les éleveurs hésitent à laisser partir leur meilleur sujet. Malgré que l'émotion soit tentée de prendre le dessus sur la raison, il est important de projeter les retombées qu'une telle transaction peut apporter à la ferme. C'est ce que Samuel Beauvais de la Ferme Magolait a fait. Avec beaucoup d'hésitation, il a laissé entre les mains de Pierre Boulet, *Magolait Dempsey Marolily*, TB-87 2 ans. Au fond de lui, il savait avec raison que c'était le bon choix. À l'automne 2023, *Marolily* a obtenu la 2<sup>e</sup> position dans la classe de 2 ans été à la *Royal Agricultural Winter Fair* pour terminer la saison avec le titre Tout-Québec 2 ans été. « Je voyais le potentiel en elle et je savais qu'elle serait au bon endroit pour aller chercher le meilleur d'elle-même. C'est ce qui m'a convaincu de la laisser partir. »

Samuel nous confirme que les opportunités d'affaires se sont enchaînées suite à cette rencontre. Tout d'abord, quelques mois après l'achat de *Marolily*, Pierre Boulet est revenu les visiter et il a fait l'acquisition d'une génisse, *Magolait Lambda Rosey*, qui s'était également mérité quelques rubans durant la saison des



Par  
Valérie  
Bolduc, agr.  
Conseillère pour le  
territoire Nord-Est

expositions. Aussi, dernièrement, les appels se sont succédés pour que la ferme consigne des animaux dans des ventes et l'intérêt des éleveurs pour la génétique du troupeau s'est accentuée considérablement. Le réseau de contacts engendré par ce type de vente est donc non négligeable. C'est une visibilité qui est difficile à mettre en chiffres, mais qui vaut bien plus que ce que l'on pense.

Lors de ces transactions fructueuses, le préfixe de l'éleveur vendeur est mis sous les projecteurs et la réputation de celui-ci ne fait que hausser en crédibilité. « Des gens comme Pierre Boulet, ils ont l'expérience, les outils et l'expertise pour mener les animaux ayant de bons potentiels vers les plus hauts sommets. » Samuel nous mentionnait également qu'il adore garder un contact avec monsieur Boulet pour prendre des nouvelles du développement de son animal et en profiter pour échanger sur divers sujets.

Avec plusieurs animaux du même préfixe qui réussissent bien, l'intérêt et la curiosité envers cet élevage augmentent, favorisant ainsi de futures ventes. C'est un effet boule de neige! À long terme, les retombées économiques de cette promotion peuvent se faire ressentir pour une entreprise s'étant départie d'un animal de haute valeur. Au fil des années suivantes si la descendance de cet animal est mise dans des ventes élites, le prix de la famille se fixe. Ceci hausse la valeur de la famille, engendrant des répercussions indirectes pour l'éleveur de l'animal qui possède peut-être encore des sujets de la même famille à commercialiser. Nul ne peut ignorer l'utilité de cette entrée d'argent pour son entreprise laitière.



Premium Apple Crisp Lilly, TB-89, Grande Championne R&B de l'Expo-printemps du Québec 2022. Elle est accompagnée de ses éleveurs, Francis Morneau et sa famille.



Lilly, Grande Championne R&B de La Royale 2023, maintenant propriété de Jim Butler.

### Dans les souliers de l'acheteur

« Travailler avec du vivant, ce n'est pas évident » de nous mentionner Pierre Boulet, qui exerce le commerce d'animaux depuis des lunes. D'une journée à l'autre, un animal peut tomber malade sans crier gare. De son côté, Yvon Sicard, également une personne de référence dans ce domaine, nous mentionne que peu importe le prix offert, il y a énormément d'éléments hors de leur contrôle, mais que ça fait partie de la « game ». Même si l'animal acheté vaut cher et qu'il est logé dans les meilleures conditions, il peut se blesser à n'importe quel moment. Personne n'est à l'abri des imprévus, des problèmes de santé et accidents.

Lorsque ces dits « commerçants » tombent sur la perle rare, le travail ne fait que commencer pour eux. Obtenir des progénitures de ces animaux uniques n'est pas toujours chose facile. Certaines sont très réceptives au transfert embryonnaire, tandis que d'autres le sont moins, réduisant ainsi les chances de développer de bonnes familles de vaches et conséquemment, de vendre de la descendance pour rentabiliser leur achat.

Pour un acheteur, les coûts investis pour propulser ces animaux parmi l'élite sont très importants. Commençons par les dépenses engendrées par l'exposition, où la visibilité est à son comble. Nous pouvons inclure des coûts de transports, de main-d'œuvre, de soins et surtout, de temps! Il est également important de mentionner qu'avant d'avoir une visibilité qui en vaut la peine, il faut cumuler plusieurs résultats d'exposition de différents calibres, augmentant une fois de plus les dépenses. Dans certains cas, si l'animal est remis en vente dans un encan, des frais de commissions s'appliqueront sur le montant de la vente, réduisant ainsi le profit obtenu, s'il y a lieu. En d'autres mots, derrière chaque victoire et visibilité d'un

animal acheté, se cache beaucoup de temps et d'énergie mis par l'acheteur qui a su voir le potentiel d'un animal quelconque.

“ Des gens comme Pierre Boulet, ils ont l'expérience, les outils et l'expertise pour mener les animaux ayant de bons potentiels vers les plus hauts sommets ”

- Samuel Beauvais, Ferme Magolait

Non ce n'est pas toujours rose, mais Pierre Boulet y voit un beau « challenge » derrière tout ça. Lors de bons résultats, malgré toute l'expérience derrière la cravate, il peut se taper sur l'épaule et se dire qu'il a fait un bon choix. Pour Yvon Sicard, ce qu'il aime particulièrement de ce travail, c'est d'imaginer le potentiel d'un animal et de l'amener à un autre niveau.

Les experts en la matière parcourent des milliers de kilomètres pour dénicher la meilleure génétique et des animaux de grande qualité. Ils y mettent tout leur cœur et parfois, ça ne se termine pas comme il l'avait prévu. Mais dans les plus beaux scénarios, ce sont des préfixes qui sont mis en valeur et qui auront assurément, des retombées positives qui en découleront. Alors, laisseriez-vous aller un animal élite si l'occasion se présentait?

## Chers membres,

Le printemps est déjà bien installé, l'été arrive bientôt et le congrès est déjà loin derrière nous. Lors de ce dernier en février, nous vous avons présenté notre nouvelle planification stratégique. Maintenant que les grandes lignes sont décidées, il est temps de mettre en place notre plan d'action.

### Plan d'action

Pour planifier le futur de notre association, il faut tenir compte de nos contraintes budgétaires et cela peut devenir tout un défi. Par contre, c'est également l'occasion de développer des stratégies efficaces et durables. Pour cela, il faut d'abord évaluer nos besoins actuels et futurs.

Une fois notre plan en place, nous devons nous assurer de suivre régulièrement les progrès et les résultats financiers et surtout être prêts à ajuster le plan en fonction des changements dans l'environnement économique ou l'évolution de nos besoins. Il est important de rester flexibles et réactifs pour maximiser les opportunités et minimiser les risques.

Pour arriver à nos fins, il faut adopter une approche stratégique en matière de planification financière : identifier les initiatives à fort impact qui peuvent être mises en œuvre avec des ressources limitées et se concentrer sur les projets qui nous offrent un retour sur investissement élevé à court et à long terme. Il faut aussi examiner les différentes options de financement disponibles pour soutenir nos initiatives. Cela peut inclure des partenariats, des financements externes ou des subventions gouvernementales.

Nous devons identifier et entretenir des partenariats stratégiques avec d'autres organisations afin d'accéder à des ressources supplémentaires, élargir notre réseau et renforcer l'impact de notre association.

### Les tâches à valeur ajoutée

Comme nos ressources sont limitées et qu'on doit maximiser l'impact de chacune de nos actions, nos tâches doivent avoir une valeur ajoutée si on veut assurer la viabilité et le succès de notre organisation.

Les tâches à valeur ajoutée sont celles qui vont au-delà des simples obligations quotidiennes. Elles impliquent souvent des initiatives créatives et des solutions novatrices aux problèmes. Ces tâches renforcent notre expertise et notre réputation au sein de notre domaine et elles ont un impact positif sur l'association dans son ensemble.

En mettant l'accent sur les tâches à valeur ajoutée, on peut renforcer notre capacité à réaliser notre raison d'être, mobiliser nos ressources et à avoir un impact positif dans le secteur laitier.

### Holstein Québec

Notre rôle est essentiel dans le développement et la promotion de l'industrie laitière à l'échelle provinciale, ainsi que dans la préservation et l'amélioration de la génétique pour nos éleveurs.

Nous travaillons activement à promouvoir la vache Holstein auprès des éleveurs et des autres acteurs de l'industrie laitière. Nous organisons des événements de promotion, des concours, des expositions et des programmes de marketing pour mettre en valeur les caractéristiques et les avantages de notre race laitière.

Nos services-conseils et formations visent à améliorer les pratiques d'élevage, à promouvoir le bien-être animal, à renforcer les compétences techniques et à favoriser l'adoption de meilleures pratiques dans l'industrie, et ce, auprès de la relève, de l'ensemble des éleveurs, ainsi qu'auprès des autres intervenants de l'industrie.

Enfin, nous agissons aussi en tant que votre porte-parole et défenseur de vos intérêts auprès des gouvernements, des organismes de réglementation et des partenaires de l'industrie.

En résumé, nous voulons continuer d'être un acteur clé dans l'industrie laitière à l'échelle provinciale. Notre travail contribue à renforcer la durabilité, la compétitivité et la résilience de notre belle industrie.

Merci d'en faire partie et au plaisir de mettre en place ces stratégies pour vous!



Patricia Normandin  
Directrice générale

**Holstein Québec**  
90 ans

## Holstein Québec

3955, boulevard Laurier Ouest  
Saint-Hyacinthe (Québec) J2S 3T8  
Téléphone : 450 778-9636  
Télécopieur : 450 778-9637  
info@holsteinquebec.com  
www.holsteinquebec.com

### Directrice générale

Patricia Normandin  
normandin@holsteinquebec.com  
Tél. : 450 778-9636, poste 230

### Conseillères Holstein

Ketsia Croteau  
Conseillère pour le territoire Ouest  
croteau@holsteinquebec.com  
Tél. : 450-778-9636 poste 233

Roxanne Dumais, TP  
Conseillère pour le territoire Est  
dumais@holsteinquebec.com  
Tél. : 450 778-9636, poste 239

Roxanne Montplaisir, agr.  
Responsable des services-conseils  
Conseillère pour le territoire Centre  
montplaisir@holsteinquebec.com  
Tél. : 450 778-9636, poste 236

Valérie Bolduc, agr.  
Conseillère pour le territoire Nord-Est  
bolduc@holsteinquebec.com  
Tél. : 450 778-9636, poste 238

Mylène Fournier  
Conseillère par intérim pour le territoire Sud  
fournier@holsteinquebec.com  
Tél. : 450 778-9636, poste 234

### Adjointe aux services administratifs

Cathy Duquet  
duquet@holsteinquebec.com  
Tél. : 450 778-9636, poste 223

### Agente à la promotion

Angèle Hébert  
hebert@holsteinquebec.com  
Tél. : 450 778-9636, poste 224

### Agente de projets - congrès et races laitières

Jenny Henchoz  
henchoz@holsteinquebec.com  
Tél. : 450 778-9636, poste 231  
Cellulaire : 819 993-0630

## La Revue Holstein Québec

### Rédactrice en chef et conseillère

Geneviève Drolet, agr.  
drolet@holsteinquebec.com  
Tél. : 450 778-9636, poste 232

### Conseillère en publicité et coordonnatrice de production

France Lemieux  
Cellulaire : 819 795-5213  
francelemieux18@gmail.com



**Les éleveurs**

Blondin ..... 9

Double-G ..... 47

Jacobs ..... 76

Mystique ..... 23

Sweetview ..... 33

Walum ..... 19

**Les clubs Holstein**

Beauce ..... 47

Bois-Francis ..... 16 et 66

Centre-du-Québec ..... 34, 53 à 55

Lotbinière ..... 56 à 59

St-Jean ..... 12, 60 à 65

**Les expositions**

Expo agricole de Saint-Hyacinthe ..... 15

Expo de Trois-Rivières ..... 17

Expo agricole de Victoriaville ..... 20

Suprême Laitier ..... 15

**Les partenaires commerciaux**

Agrivolt | Prevtch ..... 33

Blondin Sires ..... 9

Ciaq ..... 3

Daniel Paul-Hus, encanteur ..... 14

Encans Boulet inc. .... 14

Encans Sélect Gène ..... 14

Équipements 3V inc. .... 15 et 17

Fondations Provinciales ..... 14

Holstein Canada ..... 22

Merck ..... 11

Norseman | Binette Construction ..... 27

Plastitech ..... 14

Purina ..... 28

Select Sires ..... 75

Shur-Gain Trouw nutrition ..... 21

Sollio Agriculture ..... 19

Traction Plus ..... 29

Udder Comfort ..... 2

Validity Genetics ..... 5

Vetoquinol ..... 13

**Les ventes**

The Best of Jacobs Sale 2024 ..... 76

**Les services et événements**

Holstein Québec

Agenda jeunesse ..... 49

Pique-nique Holstein Québec ..... 20

Service-conseil Holstein Québec ..... 18

**Autres**

Fondation Audrey-Lehoux ..... 6

**La Revue**  
**Holstein Québec**

Juillet 2024

Prochaine parution  
**5 juillet 2024**

Dossier  
**Les travailleurs étrangers**

Thèmes annonceurs  
**Pique-nique Holstein Québec**  
**Candidates Vache coup de cœur**  
**Ventes de clubs**

Date limite de réservation :  
**21 mai 2024**

Informations et réservations:  
Votre publiciste de club ou  
France Lemieux au 819 795-5213  
francelemieux18@gmail.com



**Abonnement annuel/Annual subscription (5 numéros/issues)**

**Version papier/Paper version**

- Canada : 40 \$ CA (Taxes incluses/taxes inc.)
- É.-U./USA : 65 \$ CA
- International : 95 \$ CA

Faire votre chèque à l'ordre de/Send your check to :  
**Holstein Québec** - 3955, boul. Laurier Ouest - Saint-Hyacinthe (Québec) J2S 3T8, CANADA  
Tél./Phone : 450 778-9636 • Téléc./Fax : 450 778-9637 - info@holsteinquebec.com

**1 numéro/1 issue**

- Canada : 10 \$ CA (Taxes incluses/taxes inc.)
- É.-U./USA : 15 \$ CA
- International : 22 \$ CA

Communiquez avec nous pour plus de détails/  
Contact us for more details

**Version électronique/Online version**  
[www.holsteinquebec.com/LaRevue](http://www.holsteinquebec.com/LaRevue)

Nom/Name : \_\_\_\_\_

Adresse/Address : \_\_\_\_\_ Ville/City : \_\_\_\_\_

Pays/Country : \_\_\_\_\_ Province/Province : \_\_\_\_\_ Code postal/Postal Code : \_\_\_\_\_

Téléphone/Phone : \_\_\_\_\_ Télécopieur/Fax : \_\_\_\_\_

Courriel/Email : \_\_\_\_\_

**Paiement/Payment :**

- Chèque (en \$ CA seulement)/Check (CA\$ only)
- Transfert bancaire/Bank transfer

- American Express
- Mastercard
- Visa



Nom sur la carte/Name on card : \_\_\_\_\_

No de la carte/Card # : \_\_\_\_\_/\_\_\_\_\_/\_\_\_\_\_/\_\_\_\_\_

Date d'exp. (MM/AAAA)/Exp. date (MM/YYYY) : \_\_\_\_\_/\_\_\_\_\_

CVV/CVS : \_\_\_\_\_

Signature : \_\_\_\_\_



# TAUREAU

## *Éprouvé Actif* #2 EN IPV

(04/24)



# CONWAY

**14H015223 SANDY-VALLEY R CONWAY-ET**

TR TP TC TY TV TL TD TE HH1T HH2T HH3T HH4T HH5T HH6T

RENEGADE x Granite X Draco

**ROBOTPRO® ET A2A2, CONWAY  
COMBINE PRODUCTION, CRITÈRES DE  
SANTÉ ET CONFORMATION.**

UN TAUREAU APPORTANT DES COMPOSANTS EXTRÊMES POUR  
AVOIR DES VACHES DES PLUS RENTABLES.

 **+3723 IPVG | +10 CONFORMATION | +11 PIEDS & MEMBRES | +6 SYSTÈME MAMMAIRE**  
**+9 PUISSANCE LAITIÈRE | +4 CROUPE**

 **+536KG L | +123KG G +0.85% G**  
**+2932 GTPI® | +\$1,048 HHP\$® | +1.91 TYPE | +2.6 PV**



Groupe de sœurs, propriété de Drewholme Holsteins, Gowanstown, ON  
 Photos G&D Drewholme CONWAY Quiet (TB-85 2ans), Drewholme CONWAY Time Off-P (TB-86-TB-88-5M 2ans), Drewholme CONWAY Freedom-P (TB-87-TB-87-5M 2ans)



 \*gender SELECTED is a trademark of Select Sires Inc. ®RobotPRO, HHP\$ and Your Success Our Passion, are registered trademarks of Select Sires Inc. Ultraplus™ is a trademark of STGen LLC. All gender SELECTED semen is processed using Ultraplus™ technology. ®TPI is a registered trademark of Holstein Association USA. 04/24 CAN, CDCB and HA data. USA Rel. Type 99%, USA Rel. Production 99%, USA Rel. PL 91%, CAN Rel. LPI 88%, CAN Rel. Production 93%.

**VOTRE SUCCÈS** *Notre Passion.*

1-800-265-0043 ♦ [www.selectsirescanada.com](http://www.selectsirescanada.com)

# RÉSERVEZ DÈS MAINTENANT VOTRE MARDI 2 JUILLET 2024

Pour assister à la vente en ligne seulement

## THE BEST OF JACOBS SALE 2024

60 génisses et 15 vaches vous seront offertes!

EXEMPLES D'ACHATS QUE VOUS POURREZ FAIRE!

### THE BEST OF JACOBS SALE 2021



**Jacobs Destiny Balla TB-89 2 ans (max)**  
Championne Intermédiaire *Royal* 2023  
1<sup>re</sup> 2 ans été WDE 2023

### THE BEST OF JACOBS SALE 2022



**Jacobs Lambda Lassy TB-87 1 an**  
2<sup>e</sup> 3 ans Sr Expo-printemps du Québec 2024

### THE BEST OF JACOBS SALE 2019



**Jacobs Delta Barley EX-93**  
Grande Championne Bassin de la Chaudière 2022 et 2023



**Jacobs Lambda Baz N.C.**  
1<sup>re</sup> 3 ans Jr Western Dairy Expo 2024



**Jacobs Lambda Bombay TB-86 2 ans**  
Soeur propre de Jacobs Bruins à Semex

INSCRIVEZ-VOUS  
AUJOURD'HUI SUR  
[WWW.FERMEJACOBS.COM](http://WWW.FERMEJACOBS.COM)



Suivez-nous sur 

Yan 418 520-9858  
Ysabel 418 520-2674  
Marian & Jean 418 520-7867

FAMILLE JACOBS  
65, rang St-François Est, Cap-Santé QC G0A 1L0  
[www.fermejacobson.com](http://www.fermejacobson.com)

Directrice du marketing  
Joelle Saucier  
581 990-4720  
[joelle@fermejacobson.com](mailto:joelle@fermejacobson.com)