

La Revue

May 2024

Holstein Québec

Heat stress

Tools to minimize it

Double-G Holsteins

Open your horizons with
marketing

Sweetview Holstein

Dazzling visibility
thanks to sales

« Il maximise le potentiel génétique. »

— Joe Engel



LUCK-E HOLSTEINS, la famille Engel, Hampshire (Illinois)

184 vaches Holstein en lactation; classification moyenne des mères : EX-92

Plus de 600 EX élevées à la ferme, dont 48 EX-94, 4 EX-95 et 1 EX-96

MMT 12 000 kg L, 495 kg G, 370 kg P; CCS : 124 000

« On nous demande comment ça se fait que les pis de nos vaches soient si beaux si tôt après le vêlage. Je dis que nous utilisons toujours Udder Comfort^{MC}. Il maximise le potentiel génétique. Nous l'appliquons deux fois par jour sur toute la surface du pis de toutes nos taures après le vêlage, en nous assurant de bien en mettre entre la jambe et le pis pour prévenir l'irritation. Nous l'utilisons systématiquement sur les vaches fraîches aussi, mais pendant moins de jours. C'est impressionnant comment il assouplit les pis et est doux pour la peau », dit Joe Engel, de Luck-E Holsteins, à Hampshire, en Illinois. Les mères de ce troupeau laitier de 184 vaches affichent une classification moyenne de EX-92. Luck-E a élevé plus de 600 EX, y compris les deux côtés de la lignée généalogique de Luck-E Awesome Adventure (EX-94, SM 96), Vache de l'année en Illinois et nommée All-American Junior en 2022.

« Nous voulons des pis frais et impeccables après deux semaines en lait. Avec Udder Comfort, les pis sont 100 % prêts et dans le mille rapidement. »

UDDER COMFORT™

1.888.773.7153 1.613.652.9086

uddercomfort.com

Appelez le distributeur local le plus près de chez-vous.



Les aidant à réaliser leur potentiel depuis 25 ans!

Pour utilisation externe seulement. Limitez l'application du produit sur le pis seulement après la traite. Ce régime fait parti d'une bonne gestion de la santé du pis. Assurez-vous de bien laver et sécher les trayons avant la traite.

Votre chemin vers la rentabilité

CIAQ Solutions

Avec les programmes bâtis sur les outils Semex et notre personnel qualifié, nous vous aiderons à obtenir la plus grande rentabilité possible. Nous savons que nous pouvons transformer vos dépenses en investissements pour en faire découler des profits plus importants!



- Maximisez la santé de votre troupeau avec **Immunité+**[®]
- Définissez vos besoins économiques et génétiques avec **Semex Works**^{MC}
- Assurez-vous d'obtenir les meilleurs croisements possibles avec **OptiMate**^{MC}
- Identifiez vos meilleures femelles et maximisez votre progrès génétique avec **Elevate**[®]
- Augmentez votre rentabilité avec la gamme **Veau de Parc**^{MC}

Demandez à votre représentant CIAQ comment vous pouvez atteindre une plus grande rentabilité grâce aux programmes et au soutien exclusifs basés sur les outils Semex!



Mission de La Revue Holstein Québec :
 Tout en restant alignée sur les priorités de Holstein Québec, la mission de La Revue est de :

- promouvoir les services et activités de Holstein Québec;
- informer ses membres des activités du secteur de l'élevage et de la génétique Holstein;
- développer l'expertise de ses membres par des dossiers et chroniques d'intérêt;
- favoriser la commercialisation et mettre en valeur l'élevage Holstein québécois, au Québec et à l'extérieur;
- être ouvert aux annonceurs de l'extérieur.

La vie Holstein

Éditorial 7

Pontiac Holstein Club 42

Photo cocasse 6

La Plume 46

Le mot de Pierrette Desrosiers 69

Direction générale et équipe 72

Calendrier 73

Bien-être animal

Les tensions parasites 32

Bloc-notes

Adjointe aux conseillères 6

Gagnants Lait'xcellent 8

Prix et bourses remis par la FRAQ 50

Prix pour la relève Sollio 10

Vache du monde 22

Vache de l'année 41

Congrès national

Hamilton accueille les membres 40

Commercialisation

Laisser partir un animal élite 70

Vente Atout-printemps 67

Vente Bard • Garondale • Kakouna Vol. 2 66

Vente Expo-Poc 67

Vente mentorat 68

Dossier

Heat stress 24

Expositions

Expo-printemps - Reportage 35

Expo-printemps - Résultats 38

Génétique

Retour sur les résolutions 51

Place aux jeunes

AJRQ 50

Jeunes leaders 48

Quebec 4-H 48

Profil d'élevage

Double-G Holsteins 44

Sweetview Holstein 30

Équipe de production :

Directrice générale

Patricia Normandin

Rédactrice en chef

Geneviève Drolet, agr.
 Téléphone : 450 778-9636 poste 232
 drolet@holsteinquebec.com

**Conseillère en publicité et
 coordonnatrice de production**

France Lemieux
 Téléphone : 819 795-5213
 francelemieux18@gmail.com

Administrateur Holstein Québec

Alphonse Pittet

Abonnements

Cathy Duquet
 Téléphone : 450 778-9636, poste 223
 Télécopieur : 450 778-9637
 duquet@holsteinquebec.com

**Graphisme, préimpression,
 impression et expédition**

Imprimerie F.L. Chicoine
 PP40005044
 Holstein Québec n'est pas responsable
 des délais causés par la poste.

**La Revue Holstein Québec est publiée
 5 fois l'an**

(en mars, mai, juillet, octobre et décembre)

3955, boulevard Laurier Ouest
 Saint-Hyacinthe (Québec) J2S 3T8
 Téléphone : 450 778-9636
 Télécopie : 450 778-9637
 larevue@holsteinquebec.com



Couverture

Les ventilateurs de recirculation offrent une ventilation d'appoint lorsque des périodes de stress thermique surviennent. Il est extrêmement important de les positionner aux endroits les plus utilisés par les vaches et de vérifier l'angle pour avoir un corridor d'aération optimal.

Photo Ketsia Croteau

Tarifications des annonces publicitaires

Éleveurs 2024		Commerciales 2024	
Format (page)	4 couleurs Process (\$ CAD)	Format (page)	4 couleurs Process (\$ CAD)
1 page	725 \$	1 page	1945 \$
2/3 page	590 \$	2/3 page	1640 \$
1/2 page	510 \$	1/2 page	1350 \$
1/3 page	410 \$	1/3 page	1050 \$
1/4 page	370 \$	1/4 page	900 \$
1/8 page	335 \$	1/8 page	590 \$

*Le montage n'est pas inclus dans ces prix.

*Le montage n'est pas inclus dans ces prix.

Pour réserver votre espace, communiquez avec France au 819 795-5213 | francelemieux18@gmail.com

Frais de montage en sus

Rabais fidélité accordé (avec contrat de réservation)

- 5 % de rabais pour 2 parutions/année
- 10 % de rabais pour 3 parutions/année
- 15 % de rabais pour 4 ou 5 parutions/année
- 20 % de rabais pour 5 parutions/année (**commerciale seulement**)

**D'autres tarifs s'appliquent aux positionnements avantageux, insertions et nouveaux produits.

Une des mères à taureaux les plus prolifiques de la famille de Laurie Sheik!

LATINET, la 11e gén. TB ou EX issue de Laurie Sheik

LATINET, la vache au plus haut prix de la Vente Comestar Legacy Sale 2023

Sa 3e mère « Lamadona », Vache de l'année 2023 Holstein Canada

7 impressionnants fils de LATINET élevés par Comestar et lancés par Blondin Sires et Semex en 2024

TAUREAU	CASEINS	PÈRE	IPV MPG	Conf.
Larizio	A2A2/BB	Dropbox	3641	13
Larking	A2A2/BB	Bullseye	3598	13
Legacy	A2A2/AB	Destination	3586	13
Lamanak	A2A2/BB	Bullseye	3505	15
Lartick	A2A2/BB	Bullseye	3473	12
Luxuor	A2A2/AB	Actionman	3446	16
Lexpresso	A2A2/AB	Actionman	3361	15

Merci à
Comestar Holstein
d'héberger et
développer
LATINET

COMESTAR LATINET PARFECT (TB-87 2 ans) A2A2/BB
1-11 297jrs Proj. 12 739 kg 595 4,7% 438 3,4%

Contactez-nous pour vous procurer vos embryons de LATINET!

BOKMA
FARMS LTD.

bokmafarms@gmail.com
+1 902-751-0003

Validity
GENETIC TESTING
Home of Vector Genetics

dave@validitytesting.com
+1 905-866-7800 

Adjointe aux conseillères

Holstein Québec accueille Emly Bergeron pour l'été!



Emly Bergeron sera l'adjointe aux conseillères pour l'été 2024. Crédit photo : Cynthia Fillion

Pour accompagner le travail des conseillères Holstein Québec, Emly Bergeron de Sherbrooke en Estrie se joint à l'équipe pour l'été 2024. Déjà en poste depuis le début du mois de mai, elle contribuera à l'organisation de l'École de préparation, du Pique-nique Holstein Québec et de plusieurs autres mandats confiés à elle au cours de l'été.

Emly termine sous peu ses études à l'ITAQ, campus de La Pocatière. Ayant elle-même participé à l'École de préparation ainsi qu'à l'École d'élevage Holstein Québec, elle saura partager sa passion et son expérience aux participants 2024. Elle combine à son bagage agricole plusieurs heures de travail sur différentes fermes en Estrie et dans le Bas-Saint-Laurent ainsi qu'un stage en représentation pour la Meunerie Sawyerville où elle a pu parfaire l'art du service à la clientèle auprès des producteurs.

Son sens des responsabilités et sa bonne humeur, additionnés à sa grande autonomie, lui permettront de remplir ses fonctions estivales avec aisance. Si vous avez la chance de la croiser cet été, n'hésitez pas à aller à sa rencontre!

Bienvenue dans l'équipe, Emly!

Un don... une passion!

Merci aux donateurs de la génisse lors de la Vente Expo-Poc 2024

Merci aux généreux donateurs, Sylvie Gendron et Christian Lacasse de la Ferme Plainelac, pour le don de la superbe génisse Plainelac Randal Simtab vendue 4000 \$ au profit de la Fondation Audrey-Lehoux.

Prochains événements de la Fondation Audrey-Lehoux :

Jedi 15 août : Tournoi de golf Fondation Audrey-Lehoux au club de golf de Lotbinière



Samedi 2 novembre : Soirée remise des bourses, la période d'inscription est maintenant ouverte

Merci aux nouveaux acheteurs :

Roger Laterreur, Jean-René Boutin, Audrey Lamontagne, ainsi que Karine Breton et Régis Boulet, absents de la photo. Merci au comité Vente Expo-Poc et aux Encans Boulet pour les bons soins et la gérance de la vente.

G.-D. : Germain Lehoux, Régis Boulet et Christian Lacasse

FONDATION
Audrey Lehoux
INC.

Suivez nous sur 
Information : 418 387-5598
info@fondationaudreylehoux.com

Chers éleveurs,

Mes derniers jours ont été occupés par certains événements entourant la Holstein : Expo-printemps du Québec, manifestation de mon secteur de l'UPA, Congrès Holstein Canada, AGA de Jersey Québec et du CQRL. Ces activités nous donnent plusieurs occasions pour échanger avec les membres et les collègues de l'industrie. Malgré des visions ou des philosophies variées, je peux dire, sans trop me tromper, que nous souhaitons tous la même chose : avoir une entreprise rentable et agréable à travailler. J'écoutais les discours de nos représentants de l'UPA et visiblement, plusieurs d'entre nous en ont ras le bol. De plus en plus de paperasse, hausse des taux d'intérêt et des produits étrangers qui entrent sur nos tablettes sans respecter les normes que nous avons. Je ne sais pas où sont rendues les discussions avec nos élus, mais je crois sincèrement qu'il serait temps d'avoir une vision agricole, investir de façon proactive pour soutenir l'agriculture et non seulement mettre des « plasters » sur les bobos.

J'ai également eu de bonnes discussions en lien avec la productivité et l'efficacité de nos entreprises laitières. Je trouvais intéressant de constater que certains barèmes d'efficacité n'habillent pas les éleveurs. Si on prend, par exemple, l'intervalle de vêlage. Théoriquement, nous devrions viser à le garder le plus bas possible. Je trouve intéressant que certains producteurs attendent avant de procéder à la première saillie, spécialement pour les meilleures productrices. Dans une optique d'utiliser de la semence sexée pour les deux premières saillies et la semence de boucherie pour les suivantes, un producteur soulevait l'effet pervers de cette façon de faire. Même si on ne peut généraliser, les vaches moins productives tombent plus souvent gestantes dès la première ou deuxième saillie tandis que les plus productives prennent plus de temps à concevoir. Si on suit cette logique, ça signifie possiblement que les génisses que nous élevons proviennent des vaches les moins productives et à l'inverse les meilleures vaches finissent par être gestantes avec de la semence de boucherie.

Certains de ces troupeaux ont des résultats de production assez exceptionnels. Peut-être que pour ces troupeaux, l'approche « vache par vache » devient la façon de faire. Pour d'autres, ça risque de ne pas répondre à leur besoin et ils y vont avec une vision plus globale. À chacun sa façon de réussir!

En lien avec notre nouvelle planification stratégique, nous avons eu de bonnes discussions avec nos différents partenaires de l'industrie. Je pense qu'il est primordial de bien se connaître pour avoir de bonne collaboration. Il faut comprendre que nos structures organisationnelles ne sont pas tous les mêmes, que nos rôles ne sont pas les mêmes non plus. Se rencontrer pour expliquer ce que l'on fait et quels sont nos services aidera sûrement à la bonne entente et au respect des uns et des autres. Ensuite, je crois qu'il sera plus facile de collaborer et de mettre en valeur nos forces respectives, pour vous, les éleveurs.

En terminant, bravo à tous les participants de l'Expo-printemps et félicitations aux gagnants. Félicitations également à la Ferme Mystique SENC pour l'obtention de la Vache de l'année 2023 et encore une fois bravo à tous les nouveaux Maîtres-éleveurs honorés à Hamilton, en avril dernier. Ce fut un réel plaisir de vous côtoyer pour l'évènement.

Au plaisir,



Pascal Martin
Président



Holstein Québec

3955, boulevard Laurier Ouest
Saint-Hyacinthe (Québec) J2S 3T8
Téléphone : 450 778-9636
Télécopieur : 450 778-9637
info@holsteinquebec.com
www.holsteinquebec.com

Conseil d'administration

Pascal Martin (Tinber)
Président
tinberholstein@hotmail.ca • Tél. : 450 772-2539
Rouville, Saint-Hyacinthe et Shefford-Brome

Stéphane Alary (Stepido)
1^{er} vice-président
stepido@gmail.com • Tél. : 819 455-2289
Lanaudière, Laurentides Papineau et Pontiac

Louis St-Aubin (Fiestal)
2^e vice-président
boisdela Roche@xittel.ca • Tél. : 450 456-3667
Huntingdon-Ormstown-Beauharnois,
Montréal-Vaudreuil-Soulanges et Saint-Jean

Benoît Lafond (Allfond)
fermeallfond@gmail.com • Tél. : 819 629-7376
Abitibi et Témiscamingue

Hans Rudolf Broenimann (Chantal)
hans.br@outlook.com • Tél. : 819 336-6156
Centre-du-Québec, Richmond et Sherbrooke

Julie Duchesne (Duchesnet)
hrdduchesne@gmail.com • Tél. : 418 735-2396
Bas-Saint-Laurent

Virginie Bilodeau (Success)
virginie.jersey@gmail.com • Tél. : 418 930-6942
Lévis-Bellechasse et Montmagny-L'Islet-Kamouraska

Jocelyn Nault (Nauly)
naultyjos@gmail.com • Tél. : 819 795-9190
Bois-Francis

Alphonse Pittet (Fribourg)
alpittet@hotmail.com • Tél. : 819 377-6641
Champlain-Laviolette, Portneuf
et Saint-Maurice-Maskinongé

Roberto Dufour (Cendrillon)
roberto.dufour@cgcable.ca • Tél. : 418 349-5085
Saguenay-Lac-Saint-Jean-Charlevoix

Marie-Christine Leclerc (Bergitte)
mcleclerc13@hotmail.com • Tél. : 418 882-7047
Beauce, Dorchester et Lotbinière

Holstein Québec est une association affiliée à



Administrateurs nationaux élus au Québec

Benoît Turmel (Beaucoise)
bturmel@holstein.ca • Tél. : 418 386-5812

Gilles Côté (Jeanri)
gcote@holstein.ca • Tél. : 418 343-2597

Sylvie Mahannah (Soulanges)
smahannah@holstein.ca • Tél. : 450 921-0661

Angus Mackinnon (Buckland)
amackinnon@holstein.ca • Tél. : 819 570-389

Holstein Québec

90 ans

Découvrez les chroniques
de **La Revue**
en version balado!



Disponible sur
Spotify, Apple podcasts,
Google balados

LA RAISON D'ÊTRE DE HOLSTEIN QUÉBEC

L'engagement : Holstein Québec s'engage à livrer son offre avec ouverture d'esprit, respect, collaboration et initiative.

L'offre : Holstein Québec répond aux besoins de chacun ainsi qu'au développement de la relève grâce à des services et outils d'aide à la décision, des événements et des activités, et de la formation à la fine pointe. Holstein Québec représente et amplifie la voix des éleveurs.

La raison d'être : Holstein Québec existe pour rassembler, accompagner et valoriser les éleveurs. Elle influence collectivement l'avancement du secteur laitier.

Les Producteurs de lait du Québec

Le concours Lait'xcellent récompense trois membres Holstein

Tout d'abord, la Ferme Morine remporte la palme d'or tout en se retrouvant pour la quatrième fois parmi les finalistes provinciaux. La Ferme J.P. et M.L. Forcier accepte pour la deuxième fois la plaque Argent du concours tandis que la Ferme Gagnonval accède pour la première fois à la finale provinciale avec le prix Bronze. Félicitations à ces trois entreprises pour la qualité exceptionnelle de leur lait!

Or : Ferme Morine, Coaticook (Morine)

Véronique Lévesque et Réjean Morin sont propriétaires de la Ferme Morine, située à Coaticook dans la région de l'Estrie, depuis 2001. Ils en sont la troisième génération. Le couple passe beaucoup de temps dans l'étable et mise sur la prévention pour assurer la santé et le bien-être de ses animaux. Leur troupeau compte 35 vaches en lactation. Pour eux, la qualité du lait c'est aussi une histoire de famille puisque leurs fils Jérémi et Frédéric sont très impliqués à la ferme. Depuis l'été dernier, Frédéric travaille à temps plein à la ferme; il est donc la quatrième génération à prendre la relève. Cette année, la Ferme Morine a accepté de se lancer dans un nouveau projet en participant au projet Laboratoire vivant – Lait carboneutre. Pendant cinq ans, des projets de recherche vont être effectués sur leur ferme. Dans l'histoire de l'entreprise, la Ferme Morine a remporté deux certificats Grande distinction et cinq certificats Très grande distinction.



Argent : Ferme J.P. et M.L. Forcier, Saint-Louis (Jeandré)

Martin et son père Jean-Pierre Forcier sont propriétaires de la Ferme J.P. et M.L. Forcier, située à Saint-Louis dans la région de la Montérégie-Est. Martin s'est joint à l'entreprise en 2014 après avoir travaillé à l'extérieur de la ferme comme machiniste. Il a trouvé en l'agriculture, un métier qui lui permet de combiner différents intérêts. La ferme a 52 vaches en lactation qui sont logées dans une étable à stabulation libre avec traite robotisée depuis 2019. L'entretien de la ferme est fait avec beaucoup de rigueur et de minutie. Martin juge important de faire un suivi serré de la santé de chaque vache. Pour l'aider au quotidien, il peut compter sur son père, Jean-Pierre, et sur sa famille. Martin a trois fils et la relève de l'entreprise est assurée. La Ferme J.P. et M.L. Forcier a remporté cinq certificats Grande distinction et un certificat Très grande distinction dans les dernières années. Martin et Jean-Pierre sont les deuxièmes producteurs de lait en traite robotisée à se classer parmi les finalistes provinciaux du concours.



Bronze : Ferme Gagnonval, Saint-Hénédine (Gagnonval)

Marc et Daniel Gagnon de la Ferme Gagnonval, située à Sainte-Hénédine en Chaudière-Appalaches-Sud, ont une trentaine de vaches en lactation et 100 acres de culture. Ils sont frères et partenaires en affaires depuis 30 ans. Pour eux, la qualité du lait se joue dans les détails. La génétique, l'alimentation, la présence dans l'étable et le bien-être des vaches sont des éléments clés. Dans l'entreprise, Marc s'occupe des cultures et de la mécanique, tandis que Daniel est responsable de la gestion du troupeau et de la comptabilité. Ils font en revanche la traite ensemble presque tous les jours. Marc et Daniel ont aussi à cœur d'innover et d'essayer de nouvelles façons de faire. Une partie de leur troupeau est d'ailleurs logée dans une étable froide construite il y a 30 ans. Marc et Daniel ont reçu plusieurs fois des certificats Très grande distinction dans les dernières années. Ce prix représente une belle récompense pour ces deux producteurs en fin de carrière.





★ ★ ★
799H000099
Walnutlawn

LIBERTY

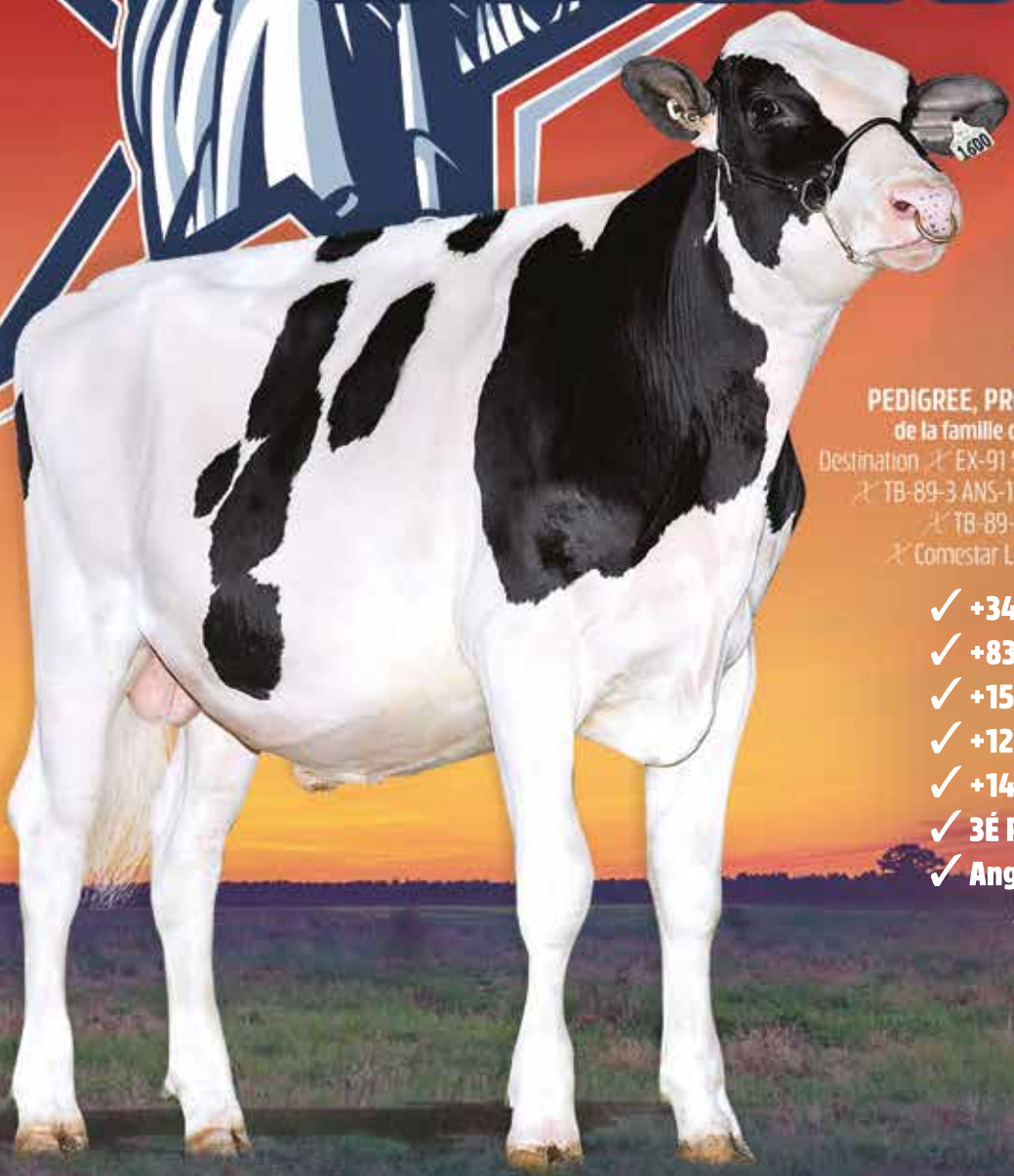

★ ★ ★

PEDIGREE, PRODUCTION & CONFORMATION de la famille de Laurie Sheik avec 125 étoiles!

Destination ✦ EX-91 Sidekick ✦ TB-86-2 ANS-15* Snowman
✦ TB-89-3 ANS-11* Shottle ✦ EX-92-6* ✦ TB-87-9*
✦ TB-89-21* ✦ TB-2* ✦ TB-87-23*
✦ Comestar Laurie Sheik-TB-88-23* X EX-15*

- ✓ +3416 IPV MPG
- ✓ +833 Kg Lait & +0.23%G
- ✓ +15 Conformation
- ✓ +12 Système Mammaire
- ✓ +14 Pieds & Membres
- ✓ 3É Position trayons arrière
- ✓ Angle de Croupe Bas

★ ★ ★

L'Art de L'Élevage!



info@blondinsires.com | www.blondinsires.com | www.facebook.com/BlondinSires

Prix relève Sollio 2023-2024

Trois membres Holstein honorés!

Le 29 février dernier, Sollio Groupe Coopératif reconnaissait quatre fermes membres de son réseau soit d'Avantis Coopérative et de Covris Coopérative pour les Prix relève Sollio remis annuellement à des entreprises qui ont réussi avec succès le transfert ou le démarrage d'une entreprise agricole.

Dans la catégorie Transfert, l'équipe finaliste était les Couture de Saint-Ephrem en Beauce. Chapeauté par Mathieu Couture et Danielle Breton, les actionnaires ont acquis au fil des années, quatre entreprises agricoles dont la **Ferme Counard** (Counard) établie depuis 1945, la **Ferme Filcout** (Filcout) créé en 2014, la Ferme Agricouture créée en 2020 et l'année suivante, les Terres du Ranch. Les représentants de la nouvelle génération, Félix Couture, Marie-Pier Couture et son conjoint Jean-Sébastien Bédard en plus de Patrick Busque, leur employé de longue date, prennent tous part aux décisions quotidiennes de ces entreprises en tant que belle et grande équipe.



Les finalistes du prix dans la catégorie Transfert : Ferme Agricouture, dont les copropriétaires détiennent également deux entreprises laitières, la Ferme Counard et la Ferme Filcout. Crédit photo : Christophe Champion

Dans la catégorie Transfert, les gagnants qui ont reçu les honneurs sont les propriétaires de la **Ferme Grolier SENC** (Grolier) à Lotbinière, soit Michael Plourde et Élyse Groleau avec ses parents, Claire Dubé et Onil Groleau. La durée du transfert établi sur dix ans où les connaissances acquises petit à petit ainsi que la communication toujours faite dans le respect des deux parties ont grandement contribué à un transfert harmonieux pour tous.



Les gagnants du prix dans la catégorie Transfert : Ferme Grolier SENC. Crédit photo : Christophe Champion

Toujours dans la catégorie Établissement, la Ferme Aviparc inc. s'est vue remettre le titre de finaliste. Éliane Dionne et Félix Pépin ont démarré une entreprise de poules pondeuses en 2020, en marge de la ferme laitière des parents d'Éliane, la **Ferme Dionimo 2007 inc.** (Dionimo) à Manseau dans le Centre-du-Québec. Depuis cette année, le jeune couple est maintenant actionnaire des deux entreprises et ils poursuivent les objectifs établis pour faire prospérer leurs deux productions en synergie.



Les finalistes du prix dans la catégorie Établissement : Ferme Aviparc, une ferme avicole, dont les copropriétaires exploitent également une entreprise laitière, la Ferme Dionimo 2007 inc.

Crédit photo : Christophe Champion

Holstein Québec tient à féliciter ses membres pour les Prix relève Sollio, pleinement mérités!



Source : Sollio Groupe Coopératif



Redéfinissez la gestion de votre ferme. Définissez votre liberté.

Obtenez des données plus pertinentes sur vos opérations laitières grâce au NOUVEL écosystème de monitoring SenseHub® Dairy 7

Gagnez en liberté et en confiance pour prendre des décisions éclairées grâce à l'information et aux données recueillies sur chaque animal concernant la reproduction, la santé et la qualité du lait. Grâce à SenseHub® Dairy 7, les producteurs peuvent maintenant intégrer une variété de nouvelles caractéristiques intéressantes à leur forfait.

-  SenseHub® Dairy Youngstock - Aide à améliorer le rendement des veaux laitiers grâce à un monitoring des indicateurs de bien-être, de santé et d'alimentation pendant les 12 premiers mois de leur vie.
-  SenseHub® Dairy In-Line MilkPlus Sensor* - Mesure en temps réel la production de lait, les matières grasses, les protéines, le lactose, le sang et la conductivité, ce qui vous permet de prendre des décisions éclairées pour la prise en charge de chaque vache.
-  SenseHub® Dairy In-Line Somatic Cell Count Sensor* - Aide à améliorer la qualité du lait et le bien-être du troupeau grâce à la quantification des cellules somatiques en temps réel pour chaque vache au point de traite.

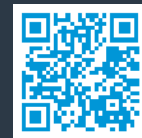

CONNECTEZ-VOUS

Numérisez le code pour apprendre comment opérer avec plus de liberté.



*Matériel supplémentaire requis

Ce produit n'est pas conçu pour diagnostiquer, traiter, guérir ou prévenir les maladies chez les animaux. Pour le diagnostic, le traitement, la guérison ou la prévention des maladies chez les animaux, vous devez consulter votre vétérinaire.

La précision des données recueillies et présentées à l'aide de ce produit n'est pas calibrée pour correspondre à celle des appareils médicaux ni des appareils de mesure scientifiques.

SENSEHUB® est une marque de commerce enregistrée de S.C.R. Engineers Ltd, utilisée sous licence.

MERCK® est une marque de commerce enregistrée de Merck Sharp & Dohme LLC utilisée sous licence.

© 2024 Merck & Co., Inc., Rahway, NJ, É.-U. et ses sociétés affiliées. Tous droits réservés.

CA-SHB-240200004

Coupe des éleveurs

88 sujets présentés par 19 éleveurs participants



CHAMPIONNAT

Grande Championne



Ranchdale Douglas Kaninska
Ferme Ranchdale inc.

Championne de réserve



Rauracienne Landslide Endive
Ferme Schaller inc.

Mention Honorable



Comballes Warrior Michelle
Ferme Les Comballes

1^{re} lactation



- 1^{re} **Ginel Illustrator Ballet**
Ferme Ginel inc.
- 2^e **Swisskess Lambda Beats**
Swisskess inc.
- 3^e **Ginel Illustrator Java**
Ferme Ginel inc.
- 4^e **Rauracienne Alligator Ladouce**
Ferme Schaller inc.
- 5^e **Swisskess Lambda Booty**
Swisskess inc.

2^e lactation

- 1^{re} **Comballes Warrior Michelle**
Ferme Les Comballes
- 2^e **Ginel Seabiscuit Balboa**
Ferme Ginel inc.
- 3^e **Rauracienne Ashby Lova**
Ferme Schaller inc.
- 4^e **Rojo Carpet Emy**
Ferme Surprenant 221 inc.
- 5^e **Briduc Impression Room**
Brian Leduc

Coupe d'éleveur

- 1^{re} **GINEL**
- 2^e **SWISSKESS**
- 3^e **RAURACIENNE**



3^e lactation et plus



- 1^{re} **Ranchdale Douglas Kaninska**
Ferme Ranchdale inc.
- 2^e **Rauracienne Landslide Endive**
Ferme Schaller inc.
- 3^e **Ginel Seabiscuit Balance**
Ferme Ginel inc.
- 4^e **Helerent Farwell Rebecca**
Laurent Vézina
- 5^e **Comballes Dempsey Tashmina**
Ferme Les Comballes

50 000 kg et plus



- 1^{re} **Swisskess High Octane Trish**
Swisskess inc.
- 2^e **Middleview Iota Unique**
Middleview Farms
- 3^e **Ginel Living Glam**
Ferme Ginel inc.
- 4^e **Helerent Applicable Galinetta**
Laurent Vézina
- 5^e **Retoma Glen Nadia**
Robert Schnegg

Classe ouverte



- 1^{re} **Maranie Seohora Living**
Ferme Les Comballes
- 2^e **Progenesis Imax Princesse**
Laurent Vézina
- 3^e **Jolibois Favorable Diamondback**
Steve Boulet
- 4^e **Blondin Destiny Petunia**
Laurent Vézina
- 5^e **Valrick Kendal Beauty**
Ferme Pelrick SENC

Progéniture de mère



- 1^{re} **Ginel Durko Balancelle**
Ferme Ginel inc.
- 2^e **Pierstein Sid Rubi**
Brian Leduc
- 3^e **Pelrick Electre Doorman**
Ferme Pelrick SENC
- 4^e **Rauracienne Allen Lavinie**
Ferme Schaller inc.
- 5^e **Deslacs Lautorité Bethasia**
Swisskess inc.

Merci à notre juge **Rémi Guay**
pour son excellent travail.

Merci à notre commanditaire





PARCE QUE LEUR BIEN-ÊTRE COMPTE

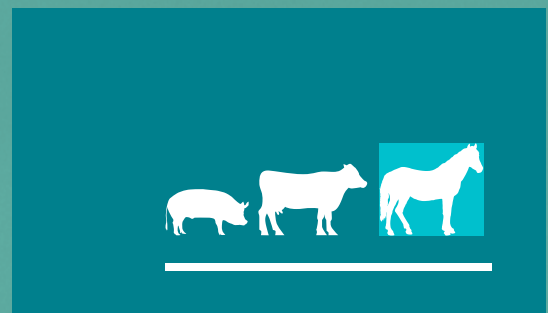

www.vetoquinol.ca

Pr **Farmafen**™

KÉTOPROFÈNE INJECTABLE MFR.

CONSULTEZ VOTRE VÉTÉRINAIRE



LES PROFESSIONNELS DE LA HOLSTEIN

 Depuis 1948

PlastiTech
1430 rang Notre-Dame
St-Remi, QC, J0L 2L0

- ✓ Haute Qualité
- ✓ Économique
- ✓ Garantie

Spécialiste d'ensilage

- Film étirable
- Toile
- Sac d'ensilage
- Corde
- Tube élastique
- Filet

Demandez une soumission à
1-866-752-7002

www.plastitech.com

Pour réserver votre
espace publicitaire

francelemieux18@gmail.com



DANIEL PAUL-HUS
ENCANTEUR BILINGUE

635, Papineau
Saint-Hyacinthe (Québec)
J2S 7J5

Tél. : 450 773-5660
www.paul-hus.com

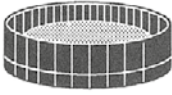

Fondations Provinciales

Service d'ingénierie
Plans et devis

Construction de fosses à purin,
plates-formes et fondations
de tous genres

Partout au Québec

Marcel Méthot
Superviseur des travaux
Tél. : (819) 362-5386

Bernard Vigneault
Directeur des ventes
Tél. : (819) 362-6939

Boulet
Encans Boulet inc.



www.encansboulet.com
418-241-6459

**POUR VENDRE OU
ACHETER, MISEZ SUR
LES ENCANS SÉLECTGÈNE**



www.selectgene.ca
encan@selectgene.ca

Éric Therrien, 418 389-2965
Patrick Rousseau, 418 572-5175
Mario Berthiaume, 418 389-7345
Régis Boulet, 418 209-9969

Vente de troupeaux
Vente de machineries
Vente d'équipements
Services adaptés à vos besoins

Découvrez les chroniques
de **La Revue**
en version balado!



Disponible sur
Spotify, Apple podcasts,
Google balados

Les rendez-vous de l'été à Saint-Hyacinthe!

JUGEMENT HOLSTEIN

Vendredi 2 août | 9h



LA FINALE PROVINCIALE DES BOVINS LAITIERS DU QUÉBEC

Mercredi 21 août | 9h | Holstein R&B
Jeudi 22 août | 8h30 | Holstein N&B



LE SUPRÊME LAITIÈRE



www.supremelaitier.com

Pour informations : Lucie Duchesne · lduchesne@goxpo.ca · 450 768-9923 | Inscriptions via AssistExpo dès le 1^{er} juillet!

Einstein allaiterait avec le



Nouvelles aides astucieuses



Calcul exact de l'ajout de PdL au lait entier

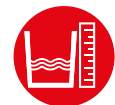

Affichage de niveau



Calcul des quantités d'eau / de PdL



Un entraînement EL-AN



Fonction statistique



Pasteurisateur



Contactez-nous au (819) 690-3911 | www.e3vinc.com

Coupe des éleveurs 2024

Merci à notre juge **Kevin Jacobs** pour son excellent travail,
145 sujets ont été présentés par 30 éleveurs participants.



NOS CHAMPIONNES



Grande Championne
DESNETTE JADE DURAN
Desnette Holstein



Grande Championne de réserve
DESLACS AVALANCHE PASTA
Deslacs Holstein



Championne Inter. et M.H. Grande Championne
FORTALE LAMBDA ALIYHA
Crackholm Holsteins et Ferme Fortale Holstein inc.



Championne Intermédiaire de réserve
DESNETTE LOUISE CRUSH
Desnette Holstein



M.H. Championne Intermédiaire
FLEURY LAMBDA TEMPTATION
Fleury Holstein



Coupe des éleveurs

- 1. DESNETTE**
- 2. DESLACS**
- 3. LAMPARDIS**

1^{re} Lactation Junior
(16 sujets)

1^{re} DESNETTE LOUISE CRUSH
Desnette Holstein



2^e Lactation Junior
(17 sujets)

1^{re} LAMPARDIS EXACT HELIX
Ferme Lampardis



2^e Lactation Senior
(17 sujets)

1^{re} MILIBRO KINCADE LAURE
Ferme Milibro inc et Laurent Brochu

3^e Lactation Junior
(13 sujets)

1^{re} DESNETTE JADE DURAN
Championne Senior et Meilleur pis
Desnette Holstein



Progéniture de mère
(14 sujets)

1^{re} DESLACS DOORMAN PASSION
Deslacs Holstein

1^{re} Lactation Senior
(17 sujets)

1^{re} FORTALE LAMBDA ALIYHA
Crackholm Holsteins
et Ferme Fortale Holstein inc.



3^e Lactation Senior
(12 sujets)

1^{re} TIMICK MIDNIGHT FABIO
Timick Holstein



4^e Lactation et plus
(22 sujets)

1^{re} FORTOISE DENIM JACINTHE
Ferme Fortoise inc.



60 000 kg et plus
(17 sujets)

1^{re} FLEURY SLAMDUCK ESNA | M.H.
Championne Senior
Fleury Holstein

**Félicitations à tous
les éleveurs !**



JUGEMENT DIMANCHE
LE 7 JUILLET

UN INCONTOURNABLE POUR LES ÉLEVEURS DE HOLSTEIN

JUGE : KEVIN McGRISKIN

Les inscriptions sont ouvertes dès maintenant.

EXPOTR.CA



Technologie Intelligente génère des veaux forts



Logiciel
CalfExpert



Réglage
personnalisé



Une tétine
toujours propre



Écran de la
StationHygiène



Sevrage
individuel



Alimentation intelli-
gente au lait entier



QuadroFlex



Gain de poids
quotidien > 1000g

Le nouveau standard
pour les DAL !



Contactez-nous au (819) 690-3911
www.e3vinc.com





Service-conseil
Holstein Québec

ENTOUREZ-VOUS D'UN CONSEILLER POUR BÂTIR VOTRE PLAN GÉNÉTIQUE ET ÉTABLIR LES FONDATIONS DE VOTRE TROUPEAU !

GRAS ET PROTÉINE

FERTILITÉ

LAIT

CONFORMATION

SANTÉ

La génétique au service de vos objectifs, notre équipe est là pour vous !

- Mise en place d'une stratégie génétique adaptée à vos besoins
 - Conseils neutres en élevage
 - Soutien aux membres pour les enregistrements (démarrage et rattrapage)
 - Analyse des performances et des familles dominantes du troupeau
 - Sélection des sujets à élever
 - Et bien plus... Informez-vous !
- *Subventions disponibles



Roxanne Montplaisir, agr.
Conseillère pour le territoire Centre
450 778-9636 • Poste : 236
montplaisir@holsteinquebec.com

Valérie Bolduc, agr.
Conseillère pour le territoire Nord-Est
450 778-9636 • poste 238
bolduc@holsteinquebec.com

Pour plus d'informations :
Tél.: 450 778-9636
<https://holsteinquebec.com/service-conseil>

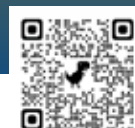

Mylène Fournier
Conseillère pour le territoire Sud par intérim
450 778-9636 • Poste : 234
fournier@holsteinquebec.com

Ketsia Croteau
Conseillère pour le territoire Ouest
450 778-9636 • Poste : 233
croteau@holsteinquebec.com

Roxanne Dumais T.P.
Conseillère pour le territoire Est
450 778-9636 • Poste : 239
dumais@holsteinquebec.com

FIERS DE NOS 2 DERNIÈRES RONDES DE CLASSIFICATION

8^E MEILLEURE CLASSIFICATION AU CANADA EN 2023 (25 À 29 ENRG.)



Walum Altitude Red Bonheur EX-91 (SM:93)

3-10 P. 13 934 kg 4,0% 3,0% (282-303-272)

12^e génération TB ou EX de la famille
de Regancrest-Pr Barbie

Walum Chief Julia EX-93 (SM:94)

4-02 P. 13 413 kg 4,3% 3,5% (272-315-294)

Mères suiv. : TB-86 · EX-91 2E 2* ·
EX 4E · EX 4* · TB-87 18*

Décembre 2023

- 7 nouvelles TB 2 ans
- 2 nouvelles EX
- 2 EX 3E · 1 EX-91
- 1 EX-93 · 2 EX M.

Mars 2024

- 4 nouvelles TB-86 2 ans
- 2 nouvelles TB 2 ans
- 1 nouvelle EX-92
- 2 nouvelles EX-91
- 2 nouvelles EX · 1 EX 5E

Class. du troupeau : 4 EX M. · 9 EX · 29 TB · 3 BP | 90 % du troupeau TB ou EX | Prod. moy. : 11 580 kg (265-303-281)

Ferme Walum inc.
Wallace et Luce Metcalfe

791, 8^e et 9^e rang de Guigues, Laverlochère, QC J0Z 2P0

Tél. : 819 629-7344 · wallace.metcalfe@tlb.sympatico.ca | Suivez-nous sur 



Une affaire de confiance

On accompagne les producteurs de la relève.
Parce que leurs rêves, c'est notre avenir.

sollio.ag



23 AU 28 JUILLET 2024

Bienvenue à tous les éleveurs

164^e ÉDITION



Jeudi 25 juillet
ACTIVITÉS DE FORMATION
JEUNES RURAUX 13H

Vendredi 26 juillet
JUGEMENT HOLSTEIN 9H
Juge : Callum McKinven

Samedi 27 juillet
JUGEMENT JEUNES RURAUX 9H
Juge : Jean-Philippe Proulx

JUGEMENT DES RACES COLORÉES 14H
Juge : Sera annoncé prochainement

Billetterie en ligne >>> 

819 752-2101

www.expovicto.com

Une présentation de 

Québec  Victoriaville 



 

Pique-nique
Holstein Québec
2024



Ferme
GILLES LAPOINTE & FILS
1031, 20^e RANG, UPTON QC J0H 2E0

EN COLLABORATION AVEC

SAMEDI 13 JUILLET 2024

VENEZ PROFITER D'UNE JOURNÉE EN FAMILLE



L'HORAIRE EST UNE PRÉSENTATION DE 

- 10 h** Ouverture du site
- 12 h 30** Présentation de la famille et du troupeau Antia | Mots des dignitaires
- 13 h 30** **Concours Macleod** (Concours d'expertise sur le jugement où le juge expliquera ce qu'il analyse sur les vaches et sa méthode pour déterminer son placement selon la plus belle conformation)
- 14 h 30** **Concours Gladu** (Concours de présentation où les jeunes de moins de 25 ans sont invités à présenter une génisse et la mettre en valeur)
- 15 h 45** Passation du panier à l'hôte du Pique-nique Holstein Québec 2025
- 16 h** Olympiades
- 17 h** 5 à 7 prolongé, cocktail et bouchées au son du duo « Two of a Kind ». Des "Food trucks" proposeront des repas sur place pendant une partie de la soirée, laissant à chacun la liberté de se régaler selon ses goûts pour le souper.
- 22 h** Feux d'artifice
- 22 h 30** Soirée dansante ouverte à tous, au rythme de la musique entraînante du groupe « Rock'N Blues Band »

PARTENAIRES





PLATINE







CNL BRANCHÉ^{MC}

Ajustez votre matière sèche et faites la mise à jour de vos rations en temps réel à partir de vos appareils mobiles en quelques clics



Surveillez



Gérez



Évaluez



Examinez

Contactez votre conseiller en nutrition Shur-Gain/Trouw Nutrition pour faire l'installation de l'application et y intégrer votre ferme !

PROPULSÉ PAR **newton**

Holstein International

La Championne du monde 2023 est dévoilée!

Félicitations à *Erbacres Snapple Shakira*, EX-97 3E 4*, qui remporte le titre de Championne du monde du magazine *Holstein International*, pour la deuxième fois. Elle aura connu une année 2023 exceptionnelle en raflant tout sur son passage :

- Grande Championne et Championne suprême du Suprême Laitier 2023
- Grande Championne et Championne suprême de la World Dairy Expo 2023
- Grande Championne et Championne suprême de La Royale 2023
- Tout-Québec, All-Canadian et All-American 2023

À l'occasion du concours, cette petite-fille de KHW Regiment Apple-red a obtenu une large majorité des votes provenant des lecteurs du magazine, soit 43,9 %, contre 14,3 % pour la vache européenne, *Sunibelle Dempsey Esprit*, et 10,8 % pour *Oakfield Solom Footloose*, des États-Unis.

Notre *covergirl* de *La Revue Holstein Québec* du mois de décembre s'illustre une fois de plus pour venir rejoindre ses acolytes des dernières années qui ont, elles aussi, accompli cet exploit à deux reprises : *Thrulane James Rose*, *RF Goldwyn Hailey* et *Decrausaz Iron O'Kalibra*.

Toutes nos félicitations à ses propriétaires : **Ferme Jacobs, Ty-D Holsteins, Ferme Antelmarck 2001 inc., Attaboy Holstein et Kilian Theraulaz.**



Erbacres Snapple Shakira, EX-97 3E 4* est photographiée avec un des copropriétaires, Tyler Doiron devant la Tour du CN de Toronto. Crédit photo : Carl Saucier



Simplifiez le testage génomique pour toutes les races grâce à l'application ConneXion de Holstein Canada

Recherchez facilement les animaux de votre troupeau et reliez-les aux échantillons.

Envoyez les demandes de test génomique avec l'enregistrement pour simplifier et accélérer le traitement.

Faites le suivi de vos échantillons depuis leur envoi jusqu'à la réception des résultats!



CONNEXION

Téléchargez l'application dès aujourd'hui!



WWW.HOLSTEIN.CA

ABRICOT

couronnée Vache de l'année 2023 au Canada

Mystique EXTREME ABRICOT EX-94 4E 7*



104 407 kg produits à vie 4,1%G 3,3%P (311-343-321)
Elle représente la 12^e génération TB ou EX avec 100*
Elle combine parfaitement le type et la production
6 filles EX et plusieurs descendants en I.A.
Merci à tous les supporteurs qui ont voté pour Abricot.

Sheila Sundborg

TROIS GÉNÉRATIONS DE DESCENDANTES À SON IMAGE !



Holly McFarlane

FILLE D'ABRICOT

Mystique Lambda Anis TB-89 2*

Fils en I.A. dont Avenger,
Ambrose, Aneesh et Anahita



Sheila Sundborg

FILLE D'ANIS

Mystique Rozume Anicet EX-91 (SM:93)

Fils en I.A. dont Ambition et Animation



CS

FILLE D'ANICET

Mystique Ranger Alezan TB-86 2 ans

A2A2 et *RDC

10^e génération préfixe Mystique

Descendants d'Abricot en insémination artificielle :

- Avenger, Admire et Armour chez Blondin Sires
- Animation, Ambrose, Aneesh et Anahita chez Semex
- Ambition chez ST Genetics
- ... et plusieurs autres à venir !



François Paiement, 514 608-2257
Nadine Lalande, 514 473-2257
Maxence Paiement, 514 830-4069
Mirabel (Québec) J7N 2T5
fermemystique@gmail.com

Sujets et embryons de disponibles
Classification Mystique
35 EX • 61 TB • 28 BP
Production moyenne
12 612 kg 4,61% 3,68% (278-327-301)

Heat stress

Tools to get through the heat



By
Geneviève
Drolet, agr.
Editor

In recent years, many studies have reported the harmful consequences of heat stress in cattle, accusing climate change of worsening the situation from year to year. As Véronique Ouellet recounted during her presentation at the Rendez-vous laitier de l'Aqinac in 2019, heat stress is already present in Quebec, but “the frequency and intensity of episodes of heat stress will be increased in the future. » Fairly hot summer periods that we experienced like in 2018 could become normal summers, from 2035 to 2042 according to the predictions of Ouranos reported by the researcher.

During periods of heat and humidity, not only lactating cows feel the effects, but also the rest of the herd including calves and dry cows. Of course, the easiest impacts to see will be on lactating cows, because the drop in milk and component production will be immediate. On the other hand, we should not ignore the imminent and long-term effects on the rest of the herd.

The calves

It is proven that the body gain of calves has a long-term impact on the quantity of milk produced as cows. It is therefore essential to ensure that this gain is maximized at all times. Unfortunately, with summer just around the corner, along with the heat and humidity we are experiencing, calves will inevitably be affected. Indeed, among the clinical signs experienced by heat stress in calves, we find a reduction in consumption. Note also the rate of respiration which increases and which can lead to dehydration. Finally, we can also see the immune system weakening which can lead to illnesses in the calves.

During times of heat stress, calves will burn more energy in an attempt to regulate their body temperature, thereby making the nutrients needed for growth less available. For calves housed in hutches, it is recommended to place them in a shaded area with the opening facing north to prevent the sun's rays from entering directly into the shelter. Another inexpensive solution consists of creating a shaded area such as with a shade cloth placed 1.5 meters above the hutch. On the bedding side, using sand rather than straw will keep the calf cooler and as a bonus, it will help reduce fly populations. Obviously, the ventilation panels of the hutches must be open to maximize air circulation and the calf must have access to fresh water at all times.

In the nursery, several ventilation systems exist. The important thing in this case is not to send air directly to the calves while ensuring there are enough air changes on time. It is also important to remember that the system must be effective in winter as well. Ventilation advisors from various agricultural equipment companies will be able to provide more information on this subject.

Dry and transitional cows

A University of Florida study indicates that the number of gestation days is reduced when cows have experienced heat stress in the dry period. Automatically, calves are born weighing less, which is not economically favorable, when we think, for example, of veal calves sold according to weight. Jean-François Lemay, agricultural business strategy-dairy production expert at Sollio Agriculture, adds that cows are also prepared for less time before calving, which can have an impact on the post-calving period. A theory that Véronique Ouellet confirms, during her presentation at Aqinac in 2019. She refers to a study by Do Amaral and al. of 2009 which demonstrates that dry cows having suffered heat stress during their drying off produced an average of 7.5 kg of milk per day less during their lactation following this drying off.

Animals on pasture

For animals going to pasture such as heifers, dry cows or even milking cows, an effective way to reduce the surrounding heat is to provide them with shade, either naturally with trees or in a natural way, artificial with canvases or shelters having open sides. In a 2013 to 2015 study from the Organic Dairy Production Research Center at the Alfred Campus of the University of Guelph, researchers observed that animals that do not have access to shade will seek to cool themselves in other ways such as by going to the water trough more often and staying upright to benefit from the wind (Palacio and al., 2015). With a mobile shade house, we noticed that the animals did not have to choose between

Reminder: What is heat stress?

Heat stress should not be underestimated. Cows begin to feel the effects of heat and humidity at a temperature of 23 degrees Celsius and when the humidity in the air reaches 35-40%. Humidity plays a big role in heat stress. We can see a drop in milk production, heavier breathing and a change in their metabolism at levels of 50% humidity despite a temperature of only 25 degrees Celsius. As the temperature and humidity increase, the effects become worse. The Temperature Humidity Index (THI) is used to quickly measure the level of heat stress in cattle. This index is most commonly used in research. To do this, the temperature and humidity level of the location in question must be known, and then simply follow the table shown here. It should be noted, however, that this index does not take into consideration air currents or the effects of the sun's rays. It is an effective indicator inside a building. From THI 68, it is considered that animals feel the effects of heat.

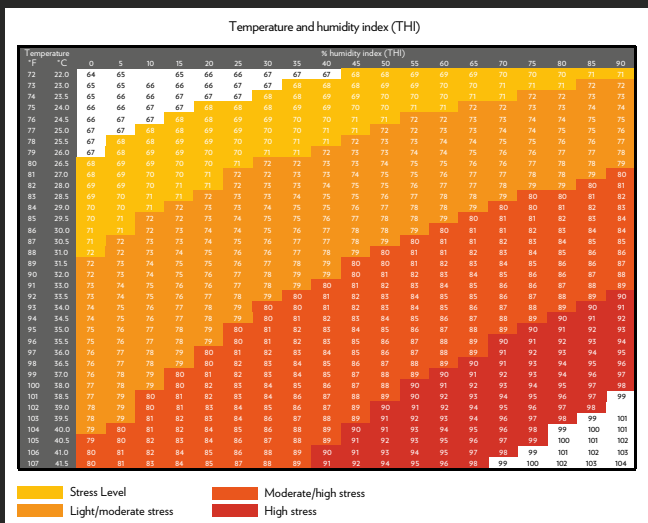



Photo credit: Amélie Hardy Demers

grazing and shade while spending a normal amount of time at the watering trough. For this type of installation, a minimum height of four meters and a size of three to eight square meters per animal is recommended (Fournel and al., 2017). It is also stipulated that the water trough should be placed at a reasonable distance (15 m) from the shaded area so that the animal does not have to choose between staying in the shade or going to drink.

Another type of installation that is more stable than a shade house and less expensive than a farm building is the option of a dome. Indeed, this offers the advantage of blocking UV rays

while allowing light to pass through. With the open sides, air can circulate freely leaving a pleasant feeling for animals. According to Samuel Fleurent Beauchemin, sales representative for Norseman structures, the rapid installation of more or less five days reduces the costs of the building and in the event that the location is no longer ideal where it is, the foundations on concrete blocks allow you to simply dismantle and move the structure. In addition, Mr. Fleurent Beauchemin indicates that his clients use the domes as shelters for animals in the summer and store machinery or haylage in the winter to maximize their investment.

One stone, two birds: aiming for sustainability by reducing thermal stress

Recently, Dairy Farmers of Canada teamed up with Tree Canada to support farmers who want to plant trees on their land. Through the National Greening Program, Tree Canada offers grants and technical support to offset the costs of massive plantings. Whether to improve woodlands, pastures or riparian areas, plant windbreaks along the perimeter of a field or other, the project is eligible if the area of the planting site is a minimum of 0.25 hectare including at least 600 tree seedlings of two to four years of growth. Tree Canada's goal is to pay 100% of the costs associated with tree procurement and planting. However, the organization could request a contribution from dairy producers depending on the characteristics of the project. You will also be asked to prepare and maintain the site for planting, then ensure the maintenance of the trees for a minimum of 15 years to guarantee their growth. This program can provide a good boost for producers who would like to plant trees in their pastures to provide areas of shade for their animals. Dairy producers who are interested in this program can now complete the submission form for landowners available here: <https://treecanada.ca/ngp-landowner-submission-form/>

Applications will be studied for the 2024 and 2025 projects.



Studies show that it is beneficial for cows and their calves to benefit from shade to avoid heat stress during the dry period. The natural shade offered by trees is an excellent alternative.
Photo credit: Amélie Hardy Demers

Lactating cows

Lactating cows produce enormous amounts of heat through rumination, digestion, growth and lactation. They must maintain a body temperature of 38.5 degrees Celsius. Thus, in periods of heat stress, cows will be inclined to ruminate less, increase their respiratory rate, and therefore produce less saliva, hence the risk of suffering from acidosis. There will be loss of components, reduced conception and a weaker immune response, all consequences having a huge impact on the profitability of dairy companies.

Fat production per cow in milk (kg/d)

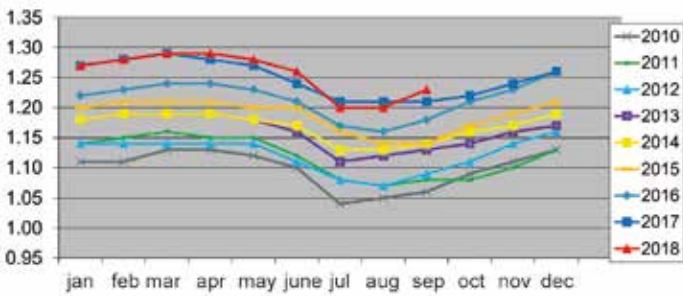

Researcher Véronique Ouellet presented to participants of the Rendez-vous laitier 2019, data collected by Valacta over the years 2010 to 2018 on the monthly fat production of lactating cows in Quebec. Photo credit: Valacta, 2018

Ventilation

Among all the stakeholders interviewed, ventilation of buildings was THE key factor in combating thermal stress. Not only do fans help cool the animal, but they also play a role in controlling humidity by evacuating it outside. Whether slow fans with large air volume (LAV) or fast fans with small air volume (SAV), it is essential to arrange them correctly in the barn. During the Rendez-vous laitier 2019 de l'Aqinac, Véronique Ouellet mentioned installing fans above the cows' resting area rather than at the top of the feeding alley, to also avoid drying out the ration. Basket fans, on the other hand, should be tilted forward at an angle of 5 to 20 degrees. The spacing between this type of fan must respect the rule of 10 times the diameter of the device, and be placed 2.5 meters from the ground.

Some might think that during the night this type of ventilation is not necessary because the temperature drops, but on the contrary, they are just as necessary. At nightfall, it is rather the humidity which intensifies and which causes the animal's discomfort during the night. It then becomes interesting to operate them at any time of the day or night.

The bedding surface

One of the strategies to try to cool cows is to increase the rate of heat transfer between her environment and herself. Since the cow loses heat by conduction, the installation of cooling mattresses will allow the cow to evacuate its heat even if it is lying down. New in Quebec for free-stall barns, it is possible to install air-conditioned water mattresses which circulate cold water inside the mattress wall to allow the animal to be refreshed at all times, while maximizing comfort all year round. Otherwise in terms of bedding material, it is advisable to always have the cleanest and driest bed to allow heat exchange with the animal. According to Perano et al. (2015), among all types of bedding, sand will provide the best freshness.

Nutrition

In terms of food, water is obviously an essential element in combating heat stress. In tie-stalls, we want a flow rate of 18 to 20 liters per minute while in free stalls, we aim to ensure that 15 to 20% of the animals can drink at the same time and that the drinkers are clean at all times.



Photo credit: Odrey Caron

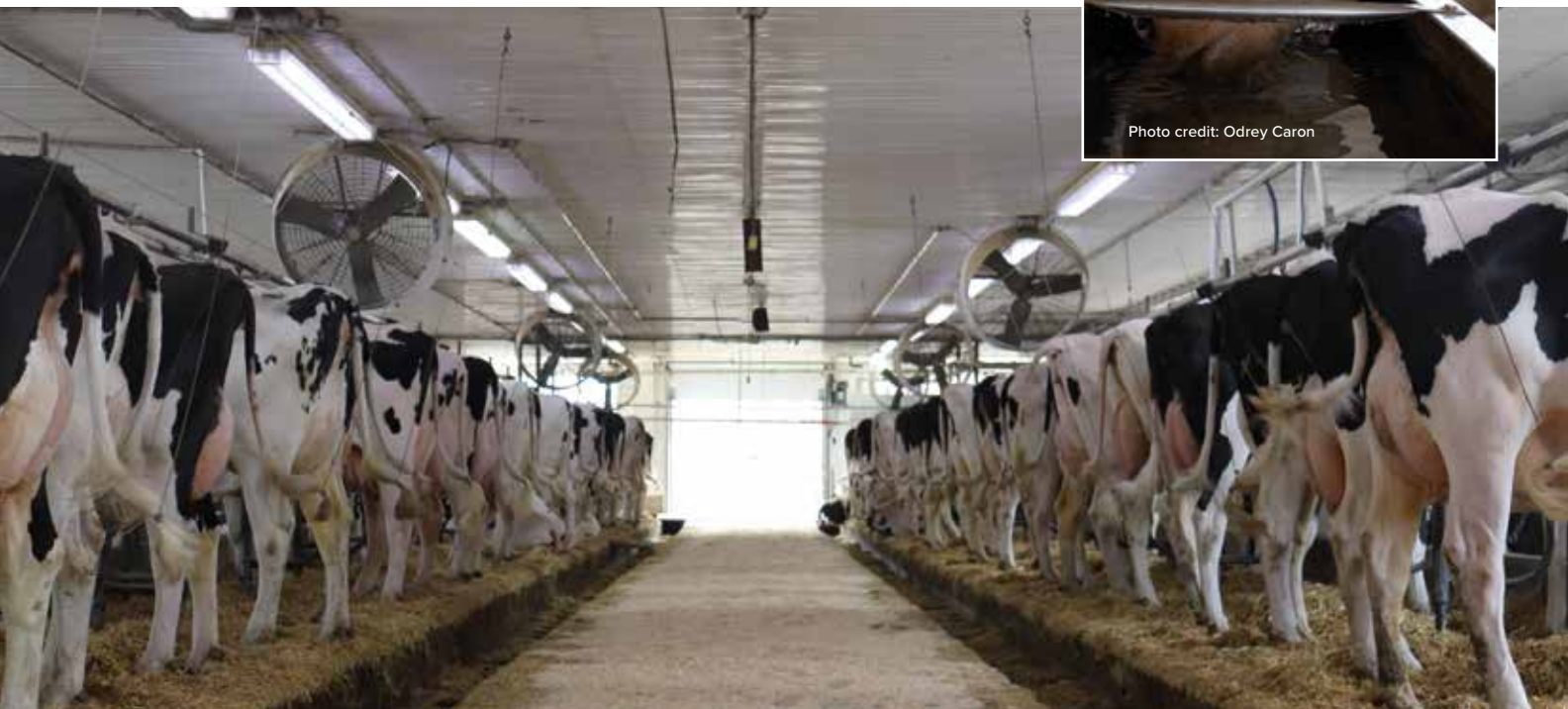

Protéger vos animaux des canicules, C'EST PAYANT !



UTILISATION 4 SAISONS :

- Confort des animaux
- Stockage des fourrages
- Protection de la machinerie

EN PLUS, VOUS SAUVEZ DES FRAIS DE CONSTRUCTION !



 **NORSEMAN**[™]
STRUCTURES
Fiercely Reliable[™]

DISTRIBUÉES PARTOUT AU QUÉBEC PAR
BINETTE
CONSTRUCTION

Samuel Fleurent Beauchemin
Représentant aux ventes
240, rue Archibald-Campbell
Victoriaville (Québec) G6T 2V9
819 752-3364 | www.jpbINETTE.com



COOL-AID+

Maintenez-les au frais cet été.

L'arrivée des températures chaudes cause parfois des stress thermiques, mais il n'est pas nécessaire que des pertes de production importantes s'ensuivent. Aidez vos vaches à rester hydratées, à maintenir leur consommation volontaire de matière sèche et leur production de lait. Elles se remettent ainsi plus rapidement du stress thermique, ce qui aura moins d'impact sur vos résultats.

**MAINTENEZ-LES
AU FRAIS AVEC
COOL-AID+**

Contactez votre conseiller en production laitière Purina pour en savoir plus sur Cool-Aid+ pour atténuer le stress dû à la chaleur.



Purina

For those who offer TMR to their animals, Jean-François Lemay mentions that it should always be prepared at the last minute and distributed during the cool periods of the day, because the animal produces its maximum heat approximately three hours after being fed. This way, we avoid it matching the heat peaks of the day. We also try to push forward the ration frequently to stimulate the cows' appetite. He adds that it is easier to work with younger, more digestible forages, because the animal will produce less heat to digest them. A range of products are available to supplement cows to minimize the effects of heat stress. Food consultants can direct dairy farmers to the best products.

Whether we like it or not, the effects of heat stress are very present in dairy farms in Quebec. Although the repercussions are not always tangible in the short term, several studies show that long-term effects can affect a large part of the herd at one period or another in their lives. It is imperative to take steps to minimize the impacts of heat stress in dairy cattle.

References:

Do Amaral, B. C., E. E. Connor, S. Tao, M. J. Hayen, J. W. Bubolz et G. E. Dahl. 2009. Heat-stress abatement during the dry period: Does cooling improve transition into lactation? *Journal of Dairy Science*. 92:5988–5999.

Fournel, S., V. Ouellet et É. Charbonneau. 2017. Practices for alleviating heat stress of dairy cows in humid continental climates: A literature review. *Animals* 7:37.

Ouellet, V. 2019. Le stress de chaleur chez la vache laitière : effets sur les performances de production des troupeaux laitiers québécois. Thèse de doctorat en sciences animales, sous la direction de Édith Charbonneau, agr., PhD. et Débora Santschi, agr., Ph D., Québec, Université Laval, 2019. 171 p.

Perano, K. M., J. G. Usack, L. T. Angement et K. G. Gebremedhin. 2015. Production and physiological responses of heat-stressed lactating dairy cattle to conductive cooling. *Journal of Dairy Science*. 98: 5252–5261.

S. Palacio, R. Bergeron, S. Lachance, et E. Vasseur (2015). The effects of providing portable shade at pasture on dairy cow behavior and physiology. *Journal of Dairy Science*, 98:6085-93.



Photo credit: Amélie Hardy Demers



Le spécialiste du rainurage et planage de béton

Expertise en locomotion animale

Partenaire de confiance

La référence ultime

Pour une vache productive & en santé !



Équipe de service **rapide, spécialisée** et d'expérience!

Plus de 1000 clients satisfaits!





514 209-1503
Louis Corbeil

514 346-0588
Andreas Rempfler

traction-plus.com

Sweetview Holstein

Dazzling visibility thanks to sales

January 2015, Annette Santschi and Shayne Brus become sole owners of Annette's parents' dairy business, Santschi Holstein. From then on, they created their own prefix, Sweetview. Over the past 10 years, show enthusiasts will have certainly heard this prefix echoed several times in regional, provincial, national and even international show rings. It stands to reason that this driven couple knows how to exploit their cow families to their highest potential.

Sweetview Holstein (prefix : Sweetview)

OWNERS

Annette Santschi and
Shayne Brus

BCA: 229-264-247

QUOTA

95 kg of fat/day

HERD

175 heads, including 70
milking cows

CLASSIFICATION

19 EX, 40 VG, 13 GP

PRODUCTION

10 900 kg of milk at 4,34%
fat and 3,40% protein

CROPS

260 acres (hay, corn silage,
corn)

Having arrived full-time on the farm since 2012, the two partners tame the elite herd with which they work daily. One cow particularly catches their attention, *Santschi Goldwyn Harmonica*, EX-92 5E 5*. At this point, she already has a few daughters who are performing very well among the others such as *Santschi Braxton Heidi*, EX 2E. The decision was then made to exploit it a little more. Little did they know that this family would become a gold mine for their business.

One of the first sales of elite animals they made came from a daughter of *Harmonica*, *Santschi Aftershock Holiday*, VG-88 2 years old, which they consigned into the 2016 National Sale, following a visit by Pierre Boulet to the farm. Yvon Sicard was quick to get his hands on it and the day after the sale, she won the Senior 2-year-old at the Holstein Quebec Spring Show. This was the start of a long list of awards won by this family!



Shayne Brus and Annette Santschi with their two oldest children, Nathan, 8, and Kelly, 5.



And their little Eva who recently celebrated her one year old.



By
Geneviève
Drolet, agr.
Editor

Santschi Goldwyn Harmonica, EX-92 5E 5* (MS : 94)

Lifetime production:

110 435 kg of milk at 4,1% fat and 3,4% protein

13 classified daughters: 2 EX, 7 VG et 4 GP

Her daughters:

- *Santschi Aftershock Holiday*, EX-91 USA
Classified VG-88 at 2-year-old
Consigned in the National Sale 2016
Now owned by Budjon Farms and Peter & Lyn Vail (WI)
- *Sweetview High Octane Harvest*, VG-88
3rd Junior 3-year-old National Holstein Show 2021
- *Sweetview Side-K Hosanna*, EX-91 USA
Prop. : Allison & Nick Melvin and Jay Ackley (OH)
Honorable Mention Mid-East Spring National Show 2023
- *Sweetview Aftershock Hurricane*, VG-86
7 classified daughters: 3 VG, 4 GP including:
Sweetview Dempsey Hurry Up, EX-94 USA
Owned by: Brianne, Brooklyn & Reid Vandoske (WI)
1st Summer 2-year-old World Dairy Expo 2019
2nd Junior 2-year-old Royal 2019
All-Canadian, All-American and Tout-Québec 2-year-old 2019
Reserve All-American 4-year-old 2021



Sweetview Douglas Hit Me, VG-88

Owned by: Ferme Jacobs inc. and Ferme Fortale Holstein
4^e Milking Yearling National Holstein Show 2021
5^e Fall 2-year-old Royal 2022



A grand-daughter of Harmonica:

- *Sweetview King Doc Hilary*, VG-87
2nd Milking Yearling Fall Invitational Show 2020

Great grand-daughter of Harmonica:

- *Sweetview Chief Heart of Gold*, VG-86
1st Fall 2-year-old Québec Spring Show 2024



Newly installed in free stalls with two milking robots, the Sweetview Holstein farm is established in Ayer's Cliff in Estrie.

The most popular descendant of this family is undoubtedly *Harmonica's* granddaughter, *Sweetview Dempsy HurryUp*, EX-94 USA, sold at the Royal in 2019 when she was showing as a Junior 2-year-old and had just winning at the World Dairy Expo a month earlier. It is also, to this day, the best sale they have ever made in their history, however concise it may be. According to Shayne, "there is a big difference between a cow that finishes in first position at a major show, versus 2nd, 3rd or further away. » The interest in a first prize is excessive. Following this feat, several embryos of the family were sold in Japan, the United States, Switzerland, Germany and elsewhere in Europe. Annette also mentions that this is when their prefix really became known. Two years later, they exhibited the 4th Milking Yearling at the 2021 National Holstein Show in Saint-Hyacinthe, *Sweetview Douglas Hit Me*, VG-88. She caught the eye of Ferme Jacobs inc. and Ferme Fortale Holstein who bought her immediately.

The uniformity of this family is remarkable. "They have the best mammary systems in the barn and all the animals have exceptional bone quality. *Harmonicas* aren't that big of a cow, but they have udders and feet and legs," says Shayne. "When they are heifers, no one notices them, but when they calve, they start to eat and make milk, then they move and transform! » "They have such character," adds Annette.

For Annette and Shayne, selling elite animals is not their main livelihood, but rather they see it as a bonus. When a potential buyer asks for a price, their philosophy is to always offer an amount, sometimes expensive when they like a cow, but often very reasonable and always to be comfortable with their decision. If the buyer agrees, so much the better! Sometimes they remain co-owners of the animal just before selling for a good price. This is what happened with *Sweetview Avalanche Mitsou*, EX-94 4E, sold during the summer in part to Lookout Holsteins before finishing the show season as Reserve Junior Champion R&W at the Royal 2017. She then retained interest from Up-Ridge Holsteins who got their hands on her freshly calved the following year. Since then, they had exhibited her all the years that followed.

Another deep line they are recently tapping into is the *Sweetview Crushabull Grouch family*, EX-91, from 16 VG or EX generations with 21*. With her high genetic index, she has attracted the attention of insemination centers and now has a bull, *Sweetview Grinch P*, at +17 in conformation, marketed by Blondin Sires. "It's a very balanced family, powerful, with good longevity and producing good components," describes Shayne. They progress very well, especially when they reach the 3rd and 4th calving.

To make the most of the market available to them, Annette and Shayne do not use beef semen in their breeding strategy. This allows them, firstly, to be able to expand their herd to try to fill their new free stall with 100 places, but also to sell cows for production, with a niche of cows accustomed to milking robots. They sell 25 to 30 animals per year, which allows them to count on additional income from the sale of milk.

With their three children, Shayne's career as a judge and Annette's involvement in various agricultural committees, the ambition to develop a profitable business does not seem to leave them. They add value to their raw material, their herd, in order to invest in their business and make their assets prosper. All this credit goes to them. Long live the Sweetview herd!

Sweetview Avalanche Mitsou, EX-94 4E (FL : 96)

Lifetime production:

83 123 kg of milk at 3,5% fat and 3,3% protein

Reserve Junior Champion R&W Royal 2017
1st Junior 2-year-old and Reserve Grand Champion
R&W Royal 2018
Tout-Québec and Reserve All-Canadian 2018
Reserve All-Ontario 5-year-old 2021
1st Longtime production R&W Royal 2023



Over time

1987

Arriving from Switzerland, Heinz and Marianne Santschi buy the farm

2012

Arrival of Annette and Shayne full time on the farm

2014

Construction of the free-stall heifer barn

2015

Complete purchase of the Santschi Holstein farm of 42 kg of quota, by Annette and Shayne

Creating the Sweetview prefix

2016

Purchase of 60 acres of land

2019

Construction of a nursery

2023

Construction of a free stall for 100 milking cows

Installation of two milking robots

Gérer les tensions parasites en production laitière

Dans le domaine de la production laitière, un problème souvent négligé est l'impact des tensions parasites sur la santé et la productivité des vaches. Comprendre et gérer efficacement cette source de stress est essentiel pour assurer un environnement optimal pour le troupeau.



Le défi caché des tensions parasites

Les tensions parasites résultent de la présence d'électricité dans les structures au sein de l'environnement de l'animal. Cela peut entraîner un inconfort ou des facteurs de stress pour les vaches, en particulier dans des zones confinées où elles ne peuvent pas échapper à ses effets. Avec le temps, ce stress peut conduire à des problèmes comportementaux et de santé qui affectent la productivité animale et peuvent diminuer la performance globale de la ferme.

Identifier les sources et les effets

Les sources des tensions parasites sont diverses mais peuvent être séparées en deux catégories principales. Les sources sur la ferme peuvent provenir d'équipements usés, de câbles endommagés, de méthodes de mise à la terre inappropriées ou de l'utilisation de certains équipements électriques comme les variateurs de vitesse et les clôtures électriques. Les sources hors ferme se rapportent au type de réseau électrique des services publics alimentant la ferme, souvent un système relié à la terre. Les fermes, avec leurs structures métalliques et leurs grilles incorporées dans le béton, sont de bonnes zones de mise à la terre qui peuvent attirer et transmettre les tensions parasites vers les animaux. Les niveaux varient tout au long de la journée en fonction de la consommation électrique de la ferme et des voisins. Il est important de comprendre l'origine des différentes sources de tension parasite afin d'appliquer les mesures correctives appropriées.

Élargir le champ pour le confort et la productivité

Lorsqu'il s'agit de traiter l'inconfort lié au stress animal, il est essentiel de considérer une large gamme de causes potentielles

(qualité de l'eau, nutrition, formation des employés, etc.). Avant de considérer les tensions parasites comme une cause possible, il est fortement recommandé aux éleveurs de travailler avec leur vétérinaire, nutritionniste, fournisseurs d'équipement et électricien pour écarter toute autre source de stress.

Initiatives éducatives pour les producteurs laitiers

L'éducation joue un rôle crucial dans la compréhension et la gestion des tensions parasites. Les producteurs doivent être conscients des connaissances générales autour des tensions parasites ainsi que des solutions disponibles. Partager les connaissances sur les meilleures pratiques pour la conception et la maintenance des systèmes électriques peut réduire de manière significative les incidents des tensions parasites dans les fermes laitières.

Mesures proactives pour le bien-être animal

Traiter les tensions parasites ne concerne pas seulement la productivité; il s'agit du bien-être des animaux. Comprendre les causes et mettre en œuvre des stratégies d'atténuation efficaces peut créer un environnement plus sûr et plus confortable pour les vaches. Prendre des mesures proactives pour aborder les tensions parasites est une partie intégrante de la production laitière moderne et responsable. Les systèmes de surveillance sont clés pour assurer que l'électricité n'est pas le maillon faible de votre opération.



Par
Marc
Thibodeau
Gestionnaire chez
Agrivolt

Une recrue en OR de notre lignée **HARMONICA!**

Photo : Bullvine



Photo : Lyse Neuville



Sweetview Chief Heart Of Gold TB-86 2 ans (SM:87)

1^{er} 2 ans automne, Meilleur pis et
Propriété-élevée Expo-printemps du Québec 2024

Mères : Gold Chip EX-93 · EX-92 4E 1*

Harmonica EX-92 5E 3* 110 435 kg produits à vie
Même famille Sweetview Dempsey Hurryup EX-94,
All-Canadian et All-American 2019

*Découvrez en plus sur sa famille et notre élevage dans les pages 30 et 31 de ce numéro.

Annette Santschi et Shayne Brus

Ayer's Cliff QC JOB 1CO
Cell. Annette : 819 838-5469
Cell. Shayne : 819 674-0356
annette.santschi@hotmail.com

Suivez-nous sur



Sweetview Holstein

Classification Sweetview :

19 EX · 40 TB · 13 BP

Production moyenne :

10 900 kg 4,34% 3,40%
(229-264-247)



PREV TECH
INNOVATIONS INC.

**UNE ÉQUIPE DÉDIÉE À LA SÉCURITÉ
DE VOTRE RÉSEAU ÉLECTRIQUE**

**PROGRAMME
DE PRÉVENTION**

CONTRE LES INCENDIES ET
INTERRUPTIONS D'OPÉRATIONS

- Surveillance en temps réel 24/7
- Assistance offerte par nos experts
- Installation facile et rapide
- La solutions la plus reconnue par les assureurs



**L'HUMAIN DERRIÈRE LA
TECHNOLOGIE**

Une équipe hautement qualifiée qui
communique avec vous dès qu'une
situation nécessite votre attention.

PREVTECH.CA
1-888 224-0604

UNIS POUR INNOVER La sécurité électrique, notre mission commune

Agrivolt

**BIEN-ÊTRE ANIMAL ET GESTION
DES TENSIONS PARASITES**

**PROGRAMME
CLÉ EN MAIN**
DE CONTRÔLE DES
TENSIONS PARASITES

- Service de diagnostic
- Évaluation du niveau de tension
- Rapport détaillé et recommandations
- Maintenance et support technique
- Adapté à la ferme d'aujourd'hui



**VOTRE TROUPEAU
PERFORME-T-IL
DE MANIÈRE OPTIMALE?**

DIAGNOSTIC 440\$
POUR AUSSI PEU QUE



AGRIVOLT.COM
1-800-463-3486

Coupe des éleveurs

Sous l'oeil aiguillé du juge Thierry Jaton,
20 éleveurs participants ont présenté 119 sujets



GRAND CHAMPIONNAT



Grande Championne

FROHLAND BETRACY WILD BEAST, Freiland Holstein



Championne de réserve

MAXILE BRADNICK VIOERABLE, Ferme Maxi (2009) inc.



M.H. Grande Championne

BEAUVAIR RAFIE IMPRESSION, Ferme Beauvoir inc.

1^{re} lactation

21 sujets présentés



1^{re} MICHERET EUJOYCE BELIEVE, Ferme Micheret
2^e LAFORSTAR ELISA SIDEKICK, Laforce Holstein inc.
3^e LIMA BADOSA BELIEVE, Ferme Lima

2^e lactation

19 sujets présentés



1^{re} MICHERET ARDY BRIDGESTONE, Ferme Micheret inc.
2^e FROHLAND JULIANNA DOORMAN, Freiland Holstein
3^e CHANTAL KARDAMONE ALIGATOR, Ferme Chantal

3^e lactation

16 sujets présentés



1^{re} BEAUVAIR RAFIE IMPRESSION, Ferme Beauvoir inc.
2^e MICHERET MILLIONAIRE UNIX, Ferme Micheret inc.
3^e BENJO IMPRESSION INDIANA, Ferme Benjo 2003 inc.

4^e lactation et plus

17 sujets présentés



1^{re} RIGHTSTAR APPLE CRISP DOVE, Ferme Dave Tourigny inc.
2^e RIGHTSTAR IMPRESSION ZARRA, Ferme Dave Tourigny inc.
3^e CHANTAL FALEVIE COATICOOK, Ferme Chantal

60 000 kg et plus

16 sujets présentés



1^{re} FROHLAND BETRACY WILD BEAST, Freiland Holstein
2^e MAXILE BRADNICK VIOERABLE, Ferme Maxi (2009) inc. | Meilleur pis
3^e BECQUETOISE ATWOOD OCTOBER
Ferme Catherine Lauzon et Patrice Lauzon

Classe ouverte Interclub

8 sujets présentés



1^{re} BLACK SILVER CRUSHABULL CALITA, Ferme Benjo 2003 inc.
2^e FLOCO PANDORA SULTAN, Ferme Chantal
3^e MICHERET GINA PAT, Ferme Laristein

Classe ouverte

9 sujets présentés



1^{re} VAL D ESPOIR GOLDWYN HEIDY, Ferme Dave Tourigny inc.
2^e MS ST-JACOB DBCK BEE-RED-ET, Ferme Beauvoir inc,
Ferme Huppin SENC, Sylvain Boulanger et Christine Dulac
3^e MELBORO DAY LUCKY, Ferme Laristein

Progéniture de mère

13 sujets présentés



1^{re} PENLOW JUNE MILAN, Catherine Lauzon et Patrice Lauzon
2^e MICHERET AMARULA AIRLIFT, Ferme Micheret inc.
3^e RIGHTSTAR SID DAISY, Ferme Dave Tourigny inc.

Les rubans ont été
présentés par



Bannière Coupe des éleveurs

1^{re} Micheret / 42 points
2^e Frohland / 25 points
3^e Rightstar / 23 points

Félicitations
à tous les éleveurs !



« Le premier chapitre de la saison des expositions 2024 »

C'est sur ces paroles que le juge, Jean-Claude Fleury, s'est adressé aux exposants, préparateurs et visiteurs lors du championnat junior Holstein. Impressionné par la préparation des animaux si tôt en saison, un nombre total de 180 sujets Holstein et 35 sujets Holstein Rouge et Blanc ont défilé devant ses yeux le 18 avril dernier.



Jugement des génisses Holstein

LE CHAMPIONNAT JUNIOR N&B



C'est *Petitclerc Bullseye Adaline* propriété de Ferme Jean-Paul Petitclerc et fils inc. qui a été nommée Championne junior après avoir remporté la classe 1 an été où elle a immédiatement capté l'attention de M. Fleury. Elle l'a emporté grâce à l'équilibre dans ses parties, la netteté dans sa tête, sa structure globale ainsi qu'un paturon plus solide. La Championne junior de réserve de même que la Mention honorable junior étaient les représentantes de la classe 1 an hiver, assurément la classe représentant le plus fort calibre de l'avant-midi. La réserve *Cal-Denier-IDL Alexis*, exposée par Velthuis Farms Ltd s'est démarquée avec la structure de sa croupe et le positionnement de ses ischions qui sont supérieurs à la puissante génisse Mention honorable junior et Championne junior Rouge et Blanc *Betley Lets Party-Red*, propriété de Ferme Fortale Holstein inc., Jean-Philippe Proulx, JM Valley Holstein, Stitches Holstein et Weeksdale Holsteins inc.



Par
Mylène
Fournier
Conseillère par
intérim pour le
territoire Sud



Par
Roxanne
Montplaisir, agr.
Responsable des
services-conseils
et conseillère pour
le territoire Centre

UN TOUR DU CHAPEAU POUR L'ÉLEVAGE PETITCLERC



Aux dires du juge, les cinq excellents troupeaux d'éleveurs junior ont démontré la qualité des élevages présents de par l'ensemble de leur balancement. Les deux groupes en tête étaient très proches, mais le troupeau Petitclerc s'est démarqué avec trois génisses possédant plus d'ouverture de côtes. La Ferme Jean-Paul Petitclerc et fils inc. a complété un tour du chapeau en repartant avec les bannières juniors d'éleveur et d'exposant.



Les cinq candidates du championnat junior

Jugement Holstein senior

LE CHAMPIONNAT INTERMÉDIAIRE



C'est sans grande surprise que la gagnante de la classe de vaches avec le plus haut calibre, *Clayhaven Crushabull Lysanna*, propriété de Pierre Boulet, fut nommée Championne intermédiaire. Décrite dans la classe comme une vache très laitière, dégagée dans son cou, avec des attaches de l'avant-pis excessivement solides, de même qu'un meilleur positionnement des ischions à la marche, elle l'a emporté sur sa consœur, *Jacobs Lambda Lassy*, présentée par Ferme Jean-Paul Petitclerc et fils inc. et Ferme Fortale Holstein inc. C'est la largeur et la hauteur de l'arrière-pis, la largeur au poitrail ainsi que la force derrière l'épaule qui favorisa cette dernière sur la Mention honorable intermédiaire. Le juge a concédé que cette paire de 3 ans senior ne puisses être séparée et c'est pourquoi il les a nommées respectivement Grande Championne de réserve ainsi que Mention honorable derrière la récipiendaire de la classe des 4 ans.

UNE NOUVEAUTÉ : LE CHAMPIONNAT INTERMÉDIAIRE PROPRIÉTÉ-ÉLEVÉE



Famipage Avenger Muscade

Six jeunes vaches ont défilé pour cette nouvelle classe du championnat intermédiaire propriété-élevée. M. Fleury a souligné la satisfaction du travail quotidien à la ferme lorsqu'on élève des vaches bien bâties avec de tels systèmes mammaires! Malgré plusieurs candidates potentielles, c'est la gagnante de la classe 2 ans hiver, *Famipage Avenger Muscade* qui a récolté les honneurs. « Si vous regardez le système mammaire de cette vache, il est incroyable! Les attaches avant et arrière du pis sont vraiment bien soudées et l'arrière-pis est tellement haut, on voit rarement ça. C'est une vache qui est tellement féminine, une vache que j'adore! » C'est pour ces mêmes raisons qu'elle fut également couronnée Mention honorable intermédiaire du jugement.

TROUPEAU D'ÉLEVEUR ET BANNIÈRES



Le troupeau d'éleveur de la Ferme Jacobs inc.

En plus de s'être démarqué dans la classe Troupeau d'éleveur avec des vaches ayant des arrières-pis uniformes ainsi qu'une vue arrière des membres-arrière plus désirable, l'élevage Jacobs a aussi mis la main sur la bannière d'éleveur. Pour sa part, la Ferme Blondin et Blondin Sires sont repartis avec la bannière d'exposant.

LE GRAND CHAMPIONNAT



De gauche à droite, Vincent Fillion de Sollio Agriculture avec la Mention honorable *Jacobs Lambda Lassy*, propriété de la Ferme Jean-Paul Petitclerc et fils inc. et Ferme Fortale Holstein inc., la Grande Championne de réserve *Clayhaven Crushabull Lysanna*, propriété de Pierre Boulet et la Grande Championne et Championne propriété-élevée, *Jacobs Excalibur Bahamas*, propriété de la Ferme Jacobs inc. Elles sont accompagnées de Jean-Claude Fleury, juge.

Jacobs Excalibur Bahamas, de la Ferme Jacobs inc, a impressionné le juge Fleury et c'est pourquoi il lui a décerné le titre de Championne propriété-élevée, de même que Grande Championne. « Pour moi, c'est un choix très logique. Une vache avec une telle ouverture de côtes, un système mammaire incroyable et qui est capable de nous démontrer une texture de pis exceptionnelle, chapeau, elle méritait de gagner aujourd'hui! »

Jugement Holstein Rouge et Blanc

LE CHAMPIONNAT JUNIOR R&B



C'est *Betley Lets Party-Red*, propriété de Ferme Fortale Holstein inc., Jean-Philippe Proulx, JM Valley Holstein, Stitches Holstein et Weeksdale Holsteins inc. qui a été couronnée Championne junior Rouge et Blanc. « Une génisse qui est vraiment dans une classe à part, très bien conformée avec une forte ligne dorsale, une ouverture de côtes favorable et qui se déplace sur d'excellents pieds et membres. Aujourd'hui, c'est au niveau de l'ouverture de côtes que je l'ai préférée sur la réserve. C'est un placement plus serré entre la Championne de réserve et la Mention honorable, mais j'ai préféré la maturité de la génisse en réserve et c'est également une génisse qui possède plus de longueur dans son corps que la génisse Mention honorable. » de commenter le juge. *Jacobs Unstopabull Lisa-Red*, présentée par la Ferme Jacobs inc. ainsi que *Cerpolait Warrior Doordash*, de la Ferme Cerpolait SENC, ont complété le trio du championnat junior Rouge et Blanc. L'élevage Fireburger s'est littéralement démarqué en remportant la classe troupeau d'éleveur junior, les bannières d'exposant et d'éleveur junior de même que la bannière d'éleveur.



Le premier Troupeau d'éleveur R&B : Fireburger.

LE GRAND CHAMPIONNAT R&B



Selon le juge, la Grande Championne, est assurément celle qui possédait le meilleur système mammaire de la race Rouge et Blanc avec son attache de l'arrière-pis haute et large, la texture de même que la définition son ligament suspenseur qui est bien défini. *Valepierre Artisan Alice*, fut aussi favorisée au niveau du caractère laitier qu'elle exprime. Ce fut un placement plus serré entre *Arcroix Devour Reanna* de la Ferme Arthur Lacroix Itée, Letarte Holstein et Pierre Boulet et *Zessen Unstopabull Nativity*, exposée par Crackholm Holsteins et Ferme Jacobs inc., étant respectivement Grande Championne de réserve et Mention honorable. C'est le confort sur les membres arrière qui donna raison à la Réserve.

Un championnat suprême innovateur pour une deuxième année!

Afin d'inclure l'opinion de tous, l'Expo-printemps a répété l'expérience de l'an passé dans la formule de son championnat suprême en demandant au public de voter pour sa préférée. C'est à l'aide d'un questionnaire en ligne que tous étaient invités à choisir leur favorite parmi les quatre championnes présentées. C'est la fière représentante de la race Ayrshire, *Chaluka Tuxedo Xera*, propriété de la Ferme Du Bois Brûlé inc. qui fut choisie comme Championne suprême alors que *Valepierre Artisan Alice* de B. Lehoux et fils inc. se mérita le titre de Championne suprême de réserve.

La relève assurée!



Crédit photo : Holdstar Génétique inc.

Encore cette année à l'Expo-printemps, les jeunes avaient aussi leur moment pour briller. Présenté par Holdstar Génétique inc., c'est sous le regard attentif du juge italien Giuseppe Beltramo qu'ils ont pu démontrer leurs aptitudes de présentateurs. Au terme du jugement, Alyson Doiron, Mégane Lemoine et Sarah Versteeg furent nommées les favorites du juge!

Expo-printemps du Québec

Jugement Holstein

Génisse hiver

1. *MS Alligator Amethyst*, Velthuis Farms Ltd;
2. *Belfast Lemagic Loudini*, Belfast Holstein (P.-É.);
3. *JM Valley Crushtime Moon*, JM Valley Holstein et London Dairy Farms;
4. *Velthuis Bullseye Oceania*, Velthuis Farms Ltd;
5. *Bard Illustrator Seisme*, Ferme Bard inc.

Génisse automne

1. *Milibro Detective Moussabel*, Ferme Milibro inc., Jim Butler, Clarkvalley Holsteins et Michael Deaver (P.-É.);
2. *Repa Drh Jemma Tatoo*, Ferme Beaudoin et Mélanie Parenteau;
3. *Greenlark Unix Lincoln*, Velthuis Farms Ltd;
4. *Petitclerc Bullseye Abelia*, Ferme Jean-Paul Petitclerc et fils inc.;
5. *Duhibou Eye Candy Fullky*, Ferme Duhibou inc.

1 an été

1. *Petitclerc Bullseye Adaline*, Ferme Jean-Paul Petitclerc et fils inc. (P.-É.);
2. *Jacobs Harris Claire*, Ferme Jacobs inc.;
3. *Petitclerc Altitude Apatry*, Ferme Jean-Paul Petitclerc et fils inc.;
4. *Repa Marico Jen-Leyla Ashby*, Ferme Cerpolaït SENC et Mélanie Parenteau;
5. *JM Valley Unix Amore*, JM Valley Holstein.

1 an printemps

1. *Petitclerc Chief Anton*, Ferme Jean-Paul Petitclerc et fils inc. (P.-É.);
2. *Milibro Enzo Roselianza*, Ferme Milibro inc.;
3. *Selexie Laurize Master*, Ferme Selexie;
4. *Davilaït Vannie Sugarush*, Frontière Holstein 2018 inc.;
5. *Blondin Loyall Vivre*, Blondin Sires et Ferme Blondin.

1 an hiver

1. *Cal-Denier-I DL Alexis*, Velthuis Farms Ltd;
2. *Betley Lets Party-Red*, Ferme Fortale Holstein inc., Jean-Philippe Proulx, JM Valley Holstein, Stitches Holstein et Weeksdale Holsteins inc.;
3. *Mibelson Lambda Bea*, Ferme Cerpolaït SENC, Ferme Fortale Holstein inc. et Ferme Mibelson inc. (P.-É.);
4. *JM Valley Sugarush Frette*, JM Valley Holstein;
5. *MS Tang Alligatr A Trick*, Beckridge Holsteins, Quality Holsteins et Velthuis Farms Ltd.

1 an automne

1. *Curr-Vale Analyst Lavish*, Ferme Jean-Paul Petitclerc et fils inc. et JM Valley Holstein;
2. *JM Valley Sidekick Loulou*, Frank A. et Diane Borba et JM Valley Holstein (P.-É.);
3. *Jacobs Unstopabull Lisa-Red*, Ferme Jacobs inc.;
4. *Intense Believe Mary-Lyne*, Ferme MB Vallier et Letarte Holstein;
5. *Letarte Chief Emilie*, Ferme Arthur Lacroix Itée et Letarte Holstein.

Troupeau d'éleveur Junior

1. Petitclerc;
2. Milibro;
3. Jacobs;
4. JM Valley;
5. Joel.

Bannière d'éleveur junior

Petitclerc

Bannière d'exposant junior

Ferme Jean-Paul Petitclerc et fils inc.

Championne junior

Petitclerc Bullseye Adaline, Ferme Jean-Paul Petitclerc et fils inc.

Championne junior de réserve

Cal-Denier-I DL Alexis, Velthuis Farms Ltd.

Mention honorable junior

Betley Lets Party-Red, Ferme Fortale Holstein inc., Jean-Philippe Proulx, JM Valley Holstein, Stitches Holstein et Weeksdale Holsteins inc.

Meilleur taureau junior

MB-Luckylady Bullseye

2 ans été

1. *Frankstyle Delta Lambda July*, Pierre Boulet (M.P.);
2. *Durham Master True*, Ferme Beaudoin et Mélanie Parenteau (P.-É.);
3. *Bard Legend Jovinci*, Ferme Bard inc.;
4. *Kin201 Elon Dottie*, Crackholm Holsteins.

2 ans printemps

1. *Winright Doorman Eclipse*, Ferme Blondin et Ferme Yvon Sicard (M.P.);
2. *Mystique Perfect Anela*, Blondin Sires et Ferme Blondin;
3. *Blondin Lambda Alias*, Blondin Sires et Ferme Blondin (P.-É.);
4. *Mibelson Chief Gorgeous*, Ferme Charest 2001 inc. et Ferme Mibelson inc.
5. *Jolipré Picasso Jowel-P*, Ferme Jolipré Holstein inc.

2 ans hiver

1. *Famipage Avenger Muscade*, Ferme Famipage inc. (Meilleur pis et Propriété-élevée);
2. *Desnette Louise Crush*, Desnette Holstein;
3. *Blondin Legend Lara*, Blondin Sires et Ferme Blondin;
4. *Sicy Legend Angie*, Ferme Yvon Sicard et Pierre Boulet;
5. *Jacobs Unix Venise*, Ferme Jacobs inc.

2 ans automne

1. *Sweetview Chief Heart Of Gold*, Sweetview Holstein (Meilleur pis et Propriété-élevée);
2. *Bonaccueil Chella Doc*, A. & R. Boulet inc.;
3. *Milibro Doc Milldy*, Ferme Milibro inc.;
4. *Marmiche Captain Prune*, Crackholm Holstein et Ferme Fortale Holstein inc.;
5. *Eastside Boom Adelaine*, Louis-Philippe Hudon et Virginie Bilodeau.

3 ans junior

1. *Arolene Boom Glorie*, Blondin Sires et Ferme Blondin (M.P.);
2. *Beckholm DB Lainey*, Ferme Blondin et Ferme Yvon Sicard;
3. *Valrick Unix Beverly*, Blondin Sires et Ferme Blondin;
4. *Fortale Lambda Aliyha*, Jeff et Jim Butler;
5. *Bonaccueil Mimi Lambda*, A. & R. Boulet inc. (P.-É.).

3 ans senior

1. *Clayhaven Crushabull Lysanna*, Pierre Boulet (M.P.);
2. *Jacobs Lambda Lassy*, Ferme Jean-Paul Petitclerc et fils inc. et Ferme Fortale Holstein inc.;
3. *Jacobs Unix Carful*, Ferme Jacobs (P.-É.);
4. *Jacobs Lambda Caella*, Ferme Jacobs inc.;
5. *Valepierre Artisan Alice*, B. Lehoux et fils inc.

Championne intermédiaire

Clayhaven Crushabull Lysanna, Pierre Boulet

Championne intermédiaire de réserve

Jacobs Lambda Lassy, Ferme Jean-Paul Petitclerc et fils inc. et Ferme Fortale Holstein inc.

Mention honorable intermédiaire et Championne intermédiaire propriété-élevée

Famipage Avenger Muscade, Ferme Famipage inc.

4 ans

1. *Jacobs Excalibur Bahamas*, Ferme Jacobs inc. (Meilleur pis et Propriété-élevée);
2. *Bonaccueil Chelida Unix*, A. & R. Boulet inc. et Ferme Ralston SENC;
3. *Clarks Dempsey Link*, Ferme Yvon Sicard et Pierre Boulet;
4. *Desnette Jade Duran*, Desnette Holstein;
5. *Bonaccueil Chita Sidekick*, A. & R. Boulet inc.

5 ans

1. *Lysem Solomon La Lady*, Ferme Yvon Sicard et Félix Bergeron;
2. *Bonaccueil Unix Roxa*, A & R. Boulet inc. (Meilleur pis et Propriété-élevée);
3. *AOT Bundle Mahlia*, Crackholm Holsteins;
4. *Corrcroft Lambda Briar*, Freiland Holstein;
5. *Bonaccueil Candy Apple Crisp*, A. & R. Boulet inc.

Vache adulte

1. *Holzer Docs Dingle*, A. & R. Boulet inc. (M.P.);
2. *Andreane Avalanche Alama*, Pierre Boulet;
3. *Pierstein Absolute Julianne*, Pierre Boulet (P.-É.);
4. *Bard Control Joline*, Ferme Bard inc.;
5. *Midas-Touch Franchis 705*, Crackholm Holsteins.

Longue Production (70 000 kg et plus)

1. *Famipage Diligent Chocolat*, Ferme Famipage inc. (Meilleur pis et Propriété-élevée);
2. *Froiland Betracy Wild Beast*, Freiland Holstein.

Progéniture de mère

1. *Jacobs Fever Cael*, Ferme Jacobs inc.

Troupeau d'éleveur

1. Jacobs;
2. Bonaccueil;
3. Sweetview;
4. Bonaccueil;
5. Milibro.

Bannière d'éleveur

Jacobs

Bannière d'exposant

Blondin Sires et Ferme Blondin

Beauté et Utilité

Frohland Betracy Wild Beast, Freiland Holstein.

Grande Championne et Championne propriété-élevée

Jacobs Excalibur Bahamas, Ferme Jacobs inc.

Grande Championne de réserve

Clayhaven Crushabull Lysanna, Pierre Boulet

Mention honorable

Jacobs Lambda Lassy, Ferme Jean-Paul Petitclerc et fils inc. et Ferme Fortale Holstein inc.

Meilleur taureau

Farnear Delta-Lambda

Jugement Holstein Rouge et blanc

Génisse hiver

1. *Bard Illustrator Seisme*, Ferme Bard inc. (Propriété-élevée);
2. *Desdion Advancer Nomie*, Matthew McOuat;
3. *Rejo Gigotte Ipsos P*, Ferme Rejo SENC;
4. *Elegance Impact Fabulous*, Ferme Elegance;
5. *Tinber Alpha Sarcophage*, Dany Germain, Ferme Gilles Lapointe et fils SENC et Tinber Holstein inc.

Génisse automne

1. *Cerpolaït Warrior Doordash*, Ferme Cerpolaït SENC (Propriété-élevée);
2. *Smygwatys LD Applebees*, Ferme Rougette inc.;
3. *Golden-Oaks-I Altitude Ireine*, Steve Boulet;
4. *Hamri Alpha Skyfall Red*, Ferme Laithamel et Hamri Holstein inc.;
5. *Jolibois F Bomb Warrior*, Ferme Bericlo inc.

1 an été

1. *Verona Myric Versaille*, Ferme Lumatrack 2004 inc.;
2. *Fireburger Platino Morgane*, Ferme Milibro inc., Ferme Mynavia et Frédéric Dubois (Propriété-élevée);
3. *Bard Warrior Seismic*, Ferme Bard inc.;
4. *Fireburger Platino Margarita*, Ferme Milibro inc., Ferme Mynavia et Frédéric Dubois;
5. *Etel Emoji Power Red*, Ferme Etel Holstein.

1 an printemps

1. *Stevio Ryder Red Favori*, Steve Boulet (Propriété-élevée);
2. *Fireburger Altitude Flash*, Ferme Milibro inc., Frédéric Dubois, Louise Blanchet et Mathieu Blanchet;
3. *Cerpolaït Warrior Valtary*, Ferme Cerpolaït SENC;
4. *Rejo Ameliance Nipit P Red*, Ferme Rejo SENC.

1 an hiver

1. *Betley Lets Party-Red*, Ferme Fortale Holstein inc., Jean-Philippe Proulx, JM Valley Holstein, Stitches Holstein et Weeksdale Holsteins inc.;
2. *Eliane Altitude Red Wine*, André Dion (Propriété-élevée).

1 an automne

1. *Jacobs Unstopabull Lisa-Red*, Ferme Jacobs inc.

Troupeau d'éleveur junior

1. Fireburger

Bannière d'éleveur junior

Fireburger

Bannière d'exposant junior

(Ex aequo) Ferme Bard inc; Ferme Cerpolaït SENC; Steve Boulet

Championne junior

Betley Lets Party-Red, Ferme Fortale Holstein inc., Jean-Philippe Proulx, JM Valley Holstein, Stitches Holstein et Weeksdale Holsteins inc.

Championne junior de réserve

Jacobs Unstopabull Lisa-Red, Ferme Jacobs inc.

Mention honorable junior

Cerpolaït Warrior Doordash, Ferme Cerpolaït SENC

Meilleur taureau junior

Mr Blondin Warrior-Red

2 ans printemps

1. *Jolipré Picasso Jowel-P*, Ferme Jolipré Holstein inc. (Meilleur pis et Propriété-élevée).

2 ans hiver

1. *Crackholm Atomic Red Ribbon*, Crackholm Holsteins.

2 ans automne

1. *Pierstein Jordy Cherry*, Pierre Boulet (Meilleur pis et Propriété-élevée);
2. *Fortale Jordy Sabrylla R*, Ferme Fortale Holstein inc.;
3. *Valrick Jordy Red Rosie*, Ferme Valrick inc.
4. *Harvestacre Redneck Girl*, Andrew et Joel McOuat;
5. *Westcoast Jrdy Adisn*, Madison Boulet et Pierre Boulet.

3 ans junior

1. *Arcroix Devour Reanna*, Ferme Arthur Lacroix Itée, Letarte Holstein et Pierre Boulet (Meilleur pis et Propriété-élevée);
2. *Garay K Journey Bathilda*, Ferme Garondale et Ferme Saindon et fils inc.

3 ans senior

1. *Valepierre Artisan Alice*, B. Lehoux et fils inc. (Meilleur pis);
2. *Zessen Unstopabull Nativity*, Crackholm Holsteins et Ferme Jacobs inc.

5 ans

1. *Frankstyle Apple Crisp June*, Frankstyle Holstein inc. et Pierre Boulet; (Meilleur pis et Propriété-élevée);
2. *Bergicel Overwing Redlie*, Martin Bergeron.

Bannière d'éleveur

Fireburger

Bannière d'exposant

(Ex aequo) Ferme Jolipré Holstein inc.; Frankstyle Holstein inc. et Pierre Boulet; B. Lehoux et fils inc.; Ferme Arthur Lacroix et fils Itée, Letarte Holstein et Pierre Boulet; Pierre Boulet; Crackholm Holsteins

Grande Championne

Valepierre Artisan Alice, B. Lehoux et fils inc.

Grande Championne de réserve

Arcroix Devour Reanna, Ferme Arthur Lacroix Itée, Letarte Holstein et Pierre Boulet

Mention honorable

Zessen Unstopabull Nativity, Crackholm Holsteins et Ferme Jacobs inc.

Beauté-Utilité

Jolipré Picasso Jowel-P, Ferme Jolipré Holstein inc. (Meilleur pis et Propriété-élevée);

Meilleur taureau

Cycle McGucci Jordy-Red

Championne suprême

Championne Ayrshire : *Chaluka Tuxedo Xera*, Ferme Du Bois Brûlé inc.

Championne suprême de réserve

Championne R&B : *Valepierre Artisan Alice*, B. Lehoux et fils inc.

Congrès Holstein Canada

Hamilton, hôte du congrès national 2024

C'est du 23 au 27 avril que les Ontariens ont ouvert leurs portes pour accueillir les congressistes à Hamilton. *Ontario Spring Discovery*, visites de fermes, gala des Maîtres-éleveurs et assemblée générale annuelle, tout était mis en place pour recevoir les participants de l'ensemble du pays.

Ontario Spring Discovery

Dans le cadre de l'*Ontario Spring Discovery*, mardi le 23 avril se tenait une vente Holstein et Jersey en formule hybride. Les 45 lots offerts se sont vendus pour une moyenne de 5525 \$. Puis, les 24 et 25 avril se déroulaient les jugements Holstein, Holstein Rouge et blanc ainsi que Jersey. Dans une ambiance animée, 249 têtes Holstein ont défilé devant les yeux du juge britanno-colombien, Ridley Wikkerink. *Double-G Lamda Gold*, propriété de Hodglyn Holsteins et Joel Phoenix, a raflé les honneurs en remportant les titres de Championne intermédiaire, Grande Championne, et Championne suprême. Cet agréable évènement s'est terminé avec un BBQ « Toss & Taste » commandité par EastGen.

Visites de fermes

Le 26 avril, neuf fermes séparées en trois parcours commandités par STGenetics Canada ont ouvert leurs portes : Darcroft, Valiant, Walnutlawn, Doanlea, Karnview, Karnvilla, Bosdale, Browndale et Summitholm. Les visiteurs de partout au pays ainsi que le groupe formé des participants du Congrès de Jeunes Leaders ont eu la chance de découvrir les installations et les troupeaux d'exception aux alentours de Hamilton.



Visite chez Summitholm Farms de Lynden, Ontario.

L'assemblée générale annuelle

Au lendemain des visites de fermes, la 141^e assemblée générale annuelle avait lieu. Malgré de nombreux points à l'ordre du jour et treize résolutions à débattre, dont 10 provenant du Québec, l'AGA s'est déroulée efficacement. Notons qu'elle était seulement en présentiel cette année. Des treize résolutions présentées, dix ont été adoptés par les membres de l'association qui étaient sur place. Les résolutions traitaient, entre autres, de classification, des reconnaissances, du code vestimentaire aux expositions, etc. Des invités ont pu venir discuter avec les membres et prendre parole. Parmi ceux-ci, on y trouvait le président de Holstein USA, Jonathan Lamb, le président de Holstein Mexico, Esteban Posada, et le président de Jersey Canada, Jacobs Lucs. L'organisation a



Par
Roxanne
Dumais
Conseillère pour
le territoire Est

tenu à souligner deux familles, membre de Holstein Canada, qui ont fêté leurs 100 ans d'adhésion. En effet, les descendants de Charles O. Peart et les descendants de Raymond E. Anderson, tous deux provenant de l'Ontario, ont été reconnus par l'association. Au niveau des reconnaissances pour la jeunesse, deux récipiendaires du Québec, Audrey Labbé de Saint-Lambert-de-Lauzon et Cadence Beck de Shawville, ont reçu une bourse d'études pour souligner leur implication. Lors du point « parole aux membres », plusieurs éleveurs se sont avancés au micro pour évoquer de nombreux questionnements et pour manifester leur mécontentement par rapport à l'association. Le retard dans la classification et les coupures par rapport au manque de traduction ont entre autres été manifestés par plusieurs membres.



Les administrateurs du Québec ont défendu les 10 résolutions de la province.

Abricot élue Vache de l'année

Toujours à l'occasion de l'assemblée générale annuelle de Holstein Canada, le concours Vache de l'année dévoilait sa grande gagnante pour 2023 : *Mystique Extreme Abricot*, EX-94 4E 7*, propriété de la Ferme Mystique SENC de Mirabel.

Pour ses propriétaires, Nadine Lalande et François Paiement, *Abricot* représente la vache idéale de par sa conformation et sa production de lait à vie de 104 407 kg à 4,1 % de gras et 3,3 % de protéine (311-343-321). Ayant accumulé quatre Lactations supérieures, elle est non seulement prolifique pour le troupeau Mystique, mais elle engendre également une progéniture extraordinaire, autant du côté femelle que du côté mâle. Le croisement de *Abricot* par *Crushabull* a particulièrement été magique, avec trois EX à la descendance. La force de cette généalogie provient des 12 générations TB ou EX avec 96 étoiles qui la précède et en fait un attrait particulièrement intéressant pour tout passionné d'élevage qui désire intégrer une solide lignée dans son troupeau. La Ferme Mystique SENC a d'ailleurs eu l'occasion de vendre plusieurs individus de cette famille qui inclue la fameuse *Mystique Integrity Amelia*, EX-94 3E 13*.

Du côté mâle, plusieurs centres d'insémination ont mis la main sur des descendants d'*Abricot*. Il ne faut que penser à *Avenger*, *Admire* et *Armour* chez Blondin Sires, *Animation*, *Ambrose*, *Aneesh* et *Anahita* chez Semex ou *Ambition* chez STgenetics, pour ne nommer que ceux-là. Plusieurs filles de *Mystique Avenger* ont vélé et, force est d'admettre, que les systèmes mammaires des filles de ce taureau sont forts impressionnants. L'impact qu'a *Abricot* dans le troupeau *Mystique* est indéniable. Et celui qu'elle aura sur la race ne fait que débiter. Tôt ou tard l'élevage *Mystique* fera sa marque dans plusieurs étables grâce au legs laissé par *Abricot*.

Congrès des Jeunes Leaders

En parallèle du congrès national, une activité distincte est annuellement organisée pour un groupe de jeunes du Canada : le Congrès des Jeunes Leaders. Cette année, le Québec était représenté par sept participants : Lysanne Pelletier, Audrey Morneau, Jodie Crack, Justin Laviolette, Émile Pouliot, Baptiste Garnier et Roxanne Dumais. Plusieurs ateliers et formations leur ont été offerts pendant la semaine tout en ayant l'occasion de réseauter avec de jeunes éleveurs de partout au Canada. Ils ont d'ailleurs pris parole lors du dernier point de l'assemblée pour remercier l'association d'organiser une activité formatrice de la sorte (Reportage complet en page 48).

Gala des Maîtres-éleveurs

Le congrès national 2024 s'est conclu avec le prestigieux gala des Maîtres-éleveurs. C'est au *Canadian Warplane Heritage Museum* que l'organisation a remis les plaques aux vingt éleveurs de partout au pays. On a pu connaître leurs parcours et leurs histoires à travers de courtes vidéos qui étaient présentées aux congressistes. C'est lors de cette même soirée que nous avons appris la nouvelle constitution du comité exécutif de l'association. La nouvelle présidente, Nancy Beerwort de l'Ontario sera appuyée par le 1^{er} vice-président, Doug Peart de l'Ontario ainsi que de Gilles Côté du Québec, comme 2^e vice-président.



Nadine Lalande et François Paiement reçoivent avec fierté les honneurs pour *Abricot*.



Les douze Maîtres-éleveurs québécois célèbrent leurs accomplissements. Crédit photo : Holstein Canada

L'ambiance accueillante du Sud-Ouest de l'Ontario aura certainement charmé les participants qui garderont de beaux souvenirs de ce congrès. Le prochain congrès national aura lieu du 1^{er} au 6 avril 2025 alors que les Néo-écossais ouvriront leurs portes.

Pontiac Holstein Club

A generation proud of its origins

Located in the far west of Quebec, the Pontiac Holstein Club has existed for many years. The smallest club in Quebec but not the least, the breeders who have been established there for several generations operate their farms on the fertile lands of the region which represents a very favorable climate for agricultural activities. Located on the edge of the Ottawa River which marks the border with Ontario, the RCM of Pontiac benefits from a predominantly bilingual environment where agriculture is one of the most important economic activities.

The Pontiac region is represented by 14 dairy farms, several of which are century. Mainly established in the municipalities of Shawville, Bristol, Campbell's Bay, Quyon and Clarendon, the pride that inhabits its dairy producers from generation to generation is extremely profound. Moreover, of the 14 farms still existing, 13 of them have a young generation who will continue the work started by their ancestors.

Despite being far from the central areas of Quebec, everyone who visits them is unanimous: they are extremely welcoming, warm people and proud of their country. These dairy producers stand out for their resourcefulness and extraordinary know-how. For example, they must be able to treat a sick animal as much as possible on their own, not having access to a nearby veterinary service. Veterinarians who can service the farms around Shawville are a 2.5 hour drive away.



By
Geneviève
Drolet, agr.
Editor

Shawville Fair

One of the most popular events for Holstein breeders in the area is undoubtedly the Shawville Fair which has existed for the last 167 years! On this occasion, several exhibitors from the region prepare their fifty best animals to parade during the judging day which is held annually during the Labor Day weekend. This unifying event for the region welcomes thousands of visitors each year. Other events are also organized throughout the year by the Pontiac Agricultural Society, such as dance evenings and bingos.



Photo credit: Melissa Nyveld



The Holstein show of Shawville Fair. Photo credit: Scott Campbell



Ian Mackechnie, owner of the Bonnishade herd in Quyon, accompanying his grandson for the judging. Photo credit: Melissa Nyveld



When the Bonnie Brae farm was dispersed, several breeders from the area purchased animals from this herd. Some of them were then exhibited at the Shawville Fair and it is thanks to this that Bonnie Brae proudly won the Breeder Banner in 2019!



A great group of motivated young people represents the future generation of Pontiac! Photo credit: Melissa Nyveld



Photo credit: Paul Hodgins



Stan McKray, Grant Miller, Dalton Hodgins and other guests attend the 1983 Holstein Quebec AGM dinner.



The sun silhouettes Maplehodge Farm in Clarendon. Photo credit: Kyle Hodgins

Dalton Hodgins

One of the most influential figures in the Pontiac region was certainly Dalton Hodgins, head of classifiers at Holstein Canada for several years. In his long career, he contributed, among other things, to establishing the new Canadian True Type cow. Originally from Shawville, he told anyone who would listen that he came from a small town... with big cows! He was full of advice from the breeders he met and his visits always ended on a funny note. There is no doubt that older people will remember his friendly personality.

Star brood cows

<i>Rusendale Lazar Carisma</i> , EX 3E	12*	Rusendale Farms inc.
<i>Gillette Blitz Snd Hand</i> , VG-86	10*	Affinity Genetics
<i>Rusendale Lizzy Charles</i> , EX	10*	Rusendale Farms inc.
<i>Elmside View Pam</i> , VG	6*	Elmside View Farms
<i>Mountholm Lassie Romeo</i> , VG	6*	Mountholm Farms
<i>Rugg-Doc Obsv Carmindsay-ET</i> , VG-86	6*	Double-G Holsteins
<i>Double-G Double G Blitz Bliss</i> , VG-87	5*	Double-G Holsteins
<i>Elmside View Winnie Belle</i> , BP-81	5*	Clearvalley Holsteins
<i>Elmside View Heather</i> , VG-85	5*	Elmside View Farms
<i>Macgirls Sarah Supersire</i> , EX 2E	5*	Dan and Nancy Egan
<i>Maplehodge Snow White Design</i> , EX 6E	5*	Maplehodge Farm

Master Breeders

1959	GLENLOCKIE	Clarence T. Brownlee
1961-1981	ELMSIDE VIEW	Edwin Pirie & sons
1964	KILMAC	Walter Kilgour
1971	GLENARK	J. Arthur Kilgour
1977	MOUNTHOLM	J.D. Duff



First dispersal of the Elmside View herd in 2002.



Georges Pirie, of the Elmside View herd, received the Master Breeder title twice, in 1961 and 1981. Photo credit: Nancy Egan

Vache coup de cœur candidates

Over the years, the Pontiac Holstein Club has presented some Vache coup de cœur candidates on several occasions, including *Rusendale Lizzy Charles*, EX 10*, owned by Rusendale Farms of Bristol. *Lizzy* was a balanced cow who performed both in the show rings as a 1st 5-year-old in Pontiac, and in production. After joining supervised milk testing at Rusendale's, *Lizzy* produced an officially recorded 62,430 kg of milk from ages 7 to 15. She was the founding cow of the herd. Moreover, several of his descendants were exhibited at the Shawville Fair in addition to earning Superior Lactation certificates. Subsequently, his granddaughter, *Rusendale Lazar Carisma*, EX 12*, stood out in her turn, in the herd and even internationally. Her great potential as an embryo donor allowed Ed Rusenstrom to export several embryos from her to Finland, Brazil and Germany. She is also the most star brood cow in the club. These two special cows proved their longevity to everyone, passing away at the ages of 16 and 14.

Owned by Affinity Genetics of Shawville, *Gillette Blitz Snd Hand*, VG-86 10*, a daughter of *Gillette Second Cut*, VG-86 23*, and granddaughter of *Braedale Gypsy Grand*, VG-88 37*, she was a very prolific producer of embryos, more than 100 of which have been exported to Poland, Finland, Germany, Japan, Australia, Brazil, Italy and Argentina. Holder of a superior Lactation, she left her mark among all her 100% GP daughters and better, including *Affinity Shottle Handy*, EX 6E, owned by Ferme Micheret.

Vache coup de cœur candidates



2011 and 2013
Gillette Blitz Snd Hand,
VG-86 10*
Owned by: Affinity Genetics

2008 and 2010
Rusendale Lizzy Charles,
EX 10*
Owned by: Rusendale Farms inc.



2014 and 2015
Rusendale Lazar Carisma,
EX 12*
Owned by:
Rusendale
Farms inc.

Double-G Holsteins

Open your horizons with marketing

In 1978, Garth and Gail Tracy purchased the Tracy family farm, which had been in operation for three generations. Passionate about genetics, Gail dedicated herself full time to the farm with the mission of improving the genetics of the herd. With a limited budget for purchasing cows, the Tracys were always on the lookout for good, old cows from which they could hope to produce a heifer or two. It was their strategy to acquire better cows at an affordable price.



By
Ketsia
Croteau
Advisor for
western territory

Double-G Holsteins (prefix : Double-G)

OWNERS

Garth, Gail and Christopher Tracy, and Michael St-Pierre

HERD

250 heads, including 80 cows in milk

PRODUCTION

12 163 kg of milk at 4,11% fat and 3,38% de protein

BCA

270-300-287

QUOTA

108 kg of fat/day

CLASSIFICATION

2 M EX, 4 EX, 35 VG, 29 GP

CROPS

1500 acres (500 acres of hay, 300 acres of corn, 270 acres of soy beans, 100 acres of cereals, 200 acres of pasture and the rest in bush)

Since the foundation of their herd was therefore built on these purchases of old cows and in this way, they had the opportunity to buy superb ones, the Tracys are always ready to sell some of their cows to allow for other breeders to succeed with them. In fact, many prize-winning cows have been raised on the Double-G Holsteins farm. They also feel a great accomplishment. Conversely, several of their purchases have been beneficial for their herd such as *Miravista Astre Charm*, VG-87, from whom *Double-G Leduc Lucky*, EX-91 6E was born. She produced three daughters all classified EX multiple and are the origin of several individuals present in the herd currently.

Great visibility through sales

Being far from most shows, they are not able to participate in many of them, but they are happy to see animals of their prefix doing well with other exhibitors. One of the best examples of the great visibility they obtained by selling some of their good cows is *Double-G Rubens Lindsay*, EX-94 4E USA which was purchased by Ferme Blondin and Pierre Boulet in 2000. The success of *Lindsay* at regional exhibitions led to it being bought by an American who exhibited her several times. *Lindsay*, being a red factor carrier, has left her mark on the Holstein R&W breed by producing extraordinary daughters. In 2008, Michael St-Pierre, Garth and Gail's son-in-law, was surprised to see *Lindsay*'s three daughters on the grounds of the World Dairy Expo in Madison. Double-G Farm is proud to have bred a cow that was at the head of one of the largest families of R&W cows.

To continue the performance of the farm already well established by Garth and Gail, their son Christopher make sure that quality feed is produced for the cows. He is accompanied by his brother-in-law, Michael St-Pierre, who is responsible for managing the dairy herd. Being both passionate about genetics, it is together that they decide animal breeding! Currently, Double-G Holsteins are already in the 90th percentile for conformation and phenotypic genetic performance. They now aim to be in the top 20% of producing herds in Quebec. They are currently just below, but are now working to improve their genetic index in production in the hope of seeing their farm join this group in the near future.

In their breeding strategies, they have always insisted on good conformation and functionality. They have strived to create an ideal environment to enable their cows to achieve maximum productions. Now, they also pay some attention to the health traits of their cows, such as daughter fertility, mastitis resistance and herd life. Good health is essential when the availability of veterinarians is rare. They seek to breed cows from good cow families that do not cause problems in the herd and live long, productive lives.

For bulls, they aim for genetic index of at least 1000 kg of milk, positive fat deviations as well as good rear udder width, desirable udder texture and ideal rear legs view. By targeting their most important traits in sire selection and keeping the number of criteria selected fairly small, it allows them to have a wider range of sires to choose from. So, they want to have access to several bulls, but only purchase a few doses of each of them. This strategy makes it possible to maintain the uniformity of the herd in relation to the selected criteria while diversifying the risk.

Even if they have a tie-stall barn, these humble producers try to be at the cutting edge of technology as demonstrated by the collars and the cow activity management system they have. On the food side, the first TMR was integrated into the farm in 1997, thus increasing their milk production. In 2012, they invested in an automatic TMR and an automated feeder, saving them six hours of work per day. This also contributed to the consistency of their ration and feeding schedule. These investments allowed them, once again, to see a significant improvement in performance! This gain in efficiency on the family farm allowed them to grow, while devoting more time to managing the farm and prioritizing their family life.



The Double-G Holsteins farm has been established since 1855 in Shawville, in the Pontiac region. Owners also operate the Yarmstead prefix in the Jersey breed.



Garth and Gail Tracy, surrounded by their children and their spouses/husbands, as well as their grandchildren.

Double-G Bradnick Boss Hog, EX-91 2E

When they purchased *Double-G Bradnick Boss Hog*, EX-91 2E great granddam in Chesterville, Ontario, they had no idea they would be bringing back old genetics from the area. One day, after doing some research on her pedigree, they discovered that she came from a Master Breeder herd just ten minutes from their home. Being from a remote area, it was all an excitement to stumble upon a cow historically from their part of the country. *Boss Hogg* was the best cow to come from this family and she was amazing in every way. As for her production, she reached the threshold of 80,000 kg in just 5 lactations! *Double-G Master Boss Hoss*, VG-87, is undoubtedly his best daughter with a production of 11,609 kg of milk and a combined deviation of + 108. His superb conformation was there from the age of 2, she deserving the title of Grand Champion at the Shawville Fair in 2022. Promising cows like these only feed the Tracy and St-Pierre family to continue improving their genetics!

Most recently, a cow sold to Kingsway Farms and sold again in one of their sales to Joel Phoenix and Hodglynn Holsteins stole the show at the Ontario Spring Discovery show. *Double-G Lambda Gold*, VG, finished at the head of the Senior 3-year-old class and won the intermediate championship as well as the grand championship and the supreme championship! The pride was absolutely palpable in everyone's eyes!



Double-G Master Boss Hoss, VG-87, Grand Champion at Shawville Fair in 2022.



Double-G Rubens Lindsay's daughter: Dyks Kite Linda, EX-95 4E

Double-G Rubens Lindsay, EX-94 4E

- Nominated All-Canadian Milking Yearling 2001
- 2nd Senior 2-year-old Confrontation de l'Est 2002
- 2nd Senior Calf Berthier 2000
- 4th Milking Yearling Royal 2001

Her daughter:

- *Dyks Kite Linda-Red*, EX-95 4E USA
 - 1st Mature Cow World Dairy Expo 2010
 - Reserve Grand Champion R&W World Dairy Expo 2008
 - All-American R&W Longtime Production 2012
 - All-American R&W Mature Cow 2010
 - All-American R&W 4-year-old 2008

Another daughter :

- *Dyks Advent Lucy-Red-ET*, EX-93 2E USA
 - Grand Champion Idaho State Fair 2010
 - Intermediate Champion Idaho State Fair 2009
 - Nominated All-American R&W Senior 2-year-old 2008
 - All-Utah Senior 2-year-old 2008

Over time...

1855
The Tracy family acquires the farm which is now a hundred years old

1960
Start of dairy production

1978
Garth and Gail take over the dairy farm as the 4th generation

1997
First TMR ration fed in the barn

2003
Christopher arrives full time on the farm (5th generation). The farm expands from 38 to 60 cows.

2010
Garth and Gail's son-in-law, Michael St-Pierre, goes full-time on the farm

2012
Acquisition of an automatic feeder and TMR

2015
Addition of nine stalls to the cow barn

2022
Addition of another nine stalls

Bought Gail's family farm. Addition of 600 acres and farm buildings for heifers and dry cows

This endearing family has so much to offer to the breeders around them. They always make sure to keep extra heifers and cows so they always have animals available for those looking for multi-generational performance and deep families. With what they have accomplished in recent years, they have already proven that their breeding is synonymous with success!



Naissances :

Le 28 avril dernier, une lumière nouvelle a brillé dans la vie de **Laurie Laliberté** et **Jérôme Couture** de Leclercville : la naissance de leur petit **Clément**. Avec l'arrivée de ce troisième garçon en l'espace de trois ans et demi, le bonheur familial s'est une fois de plus agrandi. Léo, le frère aîné de trois ans et demi, ainsi que Robin, âgé de deux ans, ont accueilli avec joie l'arrivée de leur cadet. Laurie et Jérôme gèrent avec passion la Ferme Camillienne inc., tous deux copropriétaires avec **Katheline Lafond**, la mère de Laurie. En avril 2023, la ferme a connu une évolution significative en construisant un nouveau complexe laitier et en adoptant des technologies robotiques. Cette belle progression est certainement une source de fierté immense pour leur ange gardien, Francis.

Marie-Pier Lapointe et **Randy Fillion** ont accueilli, le 11 avril dernier, la petite **Jeanne**. Cette deuxième petite merveille a comblé de bonheur les grands-parents **Valérie Gobeil** et **Normand Lapointe**. Normand, qui exploite avec son fils Maxime la Ferme Saguenayenne inc. de Jonquières, est un homme très engagé. En effet, il est membre du conseil d'administration de Nutrinor depuis 2017 et fait également partie du conseil d'administration de Sollio Groupe Coopératif. De plus, il s'investit auprès de l'Expo agricole de Chicoutimi. Une belle continuité dans l'engagement familial et agricole.

La petite famille de **Mercédès Biron** et **Julien Courchesne** s'est agrandie avec la venue de la petite **Ophélie** le 5 mars dernier. Ce petit rayon de soleil ajoutant une touche de magie à leur quotidien. Ce fut un instant de joie pure non seulement pour les parents mais aussi pour le grand frère, Émile, âgé de deux ans, dont le cœur déborde d'amour pour sa petite sœur. Mercédès et Julien, les jeunes parents, sont les fiers exploitants de la Ferme Du Petit Chêne située à Saint-Ignace-de-Loyola. En plus de ses responsabilités à la ferme, Julien contribue à la communauté agricole en tant qu'administrateur au Club Holstein Lanaudière, témoignant de son engagement envers l'élevage Holstein. Maman Mercédès se passionne tout autant de la génétique en travaillant dans les expositions et les ventes.

Félicitations aux heureux parents !

Décès :

C'est avec un peu de retard que nous avons appris le décès de **Jacques-André Charbonneau**, survenu le 27 octobre dernier, l'âge de 59 ans. Grand pilier à la Ferme J.M.S. Amitiés, de Ferme Neuve, il laisse dans le deuil, sa mère Marguerite Aubin, son fils William, ainsi que ses partenaires de la ferme, sa grande sœur Jacinthe et son conjoint Marc Coursol ainsi que son frère Sylvain et sa conjointe Linda. La ferme a été l'hôte du Pique-nique Holstein Québec en 2016.

Nous avons appris avec tristesse le décès de monsieur **Louis Guay** survenu le 31 mars 2024, à l'âge de 87 ans. Monsieur Guay résidait à Brownsburg-Chatham. Il laisse dans le deuil quatre enfants et cinq petits-enfants. Parmi ses enfants figure Michel Guay, l'un de nos Maîtres-éleveurs de 2008 du préfixe Lolisée. Michel Guay est également juge officiel et a aussi eu l'honneur d'être l'hôte du Pique-nique Holstein Québec en 2005. Les plus jeunes connaissent certainement Samuel, le fils de Michel, qui travaille sur la ferme paternelle.

Tristement le 6 avril dernier, à Saint-Gervais-de-Bellechasse, **Sébastien Coursol** est décédé. Cet homme âgé seulement de 41 ans a été emporté par un combat acharné contre le cancer. Sa disparition laisse un vide immense dans nos cœurs. Outre sa conjointe, Audrey Roy, il laisse dans la tristesse leurs enfants Vincent, Victoria, Élodie Coursol, Ariel, Nathan, Simon et Emily. Sébastien était le fils de Marc Coursol et Jacinthe Proulx, de la Ferme J.M.S. Amitiés, à Ferme Neuve. Cette ferme, imprégnée d'histoire et de passion, a vu grandir Sébastien, qui a suivi les traces familiales avec dévouement. Mais Sébastien était bien plus qu'un agriculteur. Il était préparateur d'animaux aux expositions, un rôle qu'il a assumé avec fierté au Québec, au Canada, et même à l'international. Son expertise, sa patience, et son amour pour les bêtes ont marqué les esprits. Parmi ses plus grands amis, on compte Isabelle Dubois et Daniel Brochu de la Ferme Milibro où il a œuvré par passion. Ensemble, ils ont partagé des moments forts, des victoires et des sourires.

C'est avec regret que nous avons appris le 12 avril dernier, le décès de monsieur **Jean-Marie Landry**, à l'âge de 87 ans. Fondateur d'une des plus grandes fermes laitières au Québec, la Ferme Landrynoise inc. de Saint-Albert. « Monsieur Landry a laissé sa marque tant au plan entrepreneurial que politique », a commenté Dominique Poulin, le maire



Par
France
Lemieux
Conseillère en
publicité

actuel du village. Il laisse dans le deuil, en premières noces Marie-Paule Lévesque, et sa conjointe Carole Hébert. Ses trois fils Daniel, Yves, Éric et Carl, aussi endeuillés, portent en eux l'héritage de leur père. Monsieur Landry était un homme visionnaire et un travailleur acharné, il a su transmettre sa passion de l'agriculture à ses fils et ses petits-enfants. Reconnu comme un grand bâtisseur, il a également marqué l'histoire de Saint-Albert en y exerçant la fonction de maire pendant 34 ans. Son dévouement et son engagement ont laissé une trace indélébile dans le cœur de sa communauté.

C'est avec une profonde tristesse que nous avons appris le décès de monsieur **Michel Lemire**, survenu le 23 avril dernier, à l'âge de 86 ans. Auprès de son épouse, Lise Desruisseaux, il laisse derrière lui six enfants, dont ses deux fils qui ont repris les rênes de l'entreprise familiale, la Ferme Micheret de Saint-Zéphirin.

- Mathieu, accompagné de son épouse Guylaine Laroche, opère la ferme avec passion. Leurs trois fils, Gabriel, Alex et Mathis, grandissent au sein de cette belle tradition agricole.

- Aussi partenaire de la Ferme Micheret, son fils Martial, quant à lui, partage cette passion avec sa conjointe Valérie Gagnon. Leur famille compte cinq enfants : Marianne, Félix, Raphaël, Thomas et Ève-Marie.

- Un autre des fils de Michel Lemire est également impliqué dans l'élevage : Pascal occupe un poste de registraire chez Holstein Canada. Il a même été président de cette association par le passé et fondateur du troupeau Madystar. Sa conjointe, Chantal Blanchette, et leurs enfants, Daniel-Hubert, Marie-Louise (qui exploite le préfixe Madystar à La Visitation), Jessica et Laurence, perpétuent l'héritage familial.

Monsieur Michel Lemire a marqué le monde agricole de son empreinte, recevant de nombreuses distinctions, dont celle de chevalier de l'Ordre national du Québec et de membre de l'Ordre du Canada. Il a également été honoré de la Médaille d'or du Mérite agricole du Québec et intronisé au Temple de la renommée de l'agriculture du Québec et au Temple Canadien de la renommée agricole. Le troupeau Micheret a, quant à lui, remporté trois titres de Maître-éleveur au fil des années. Son héritage perdurera, porté par la passion et l'engagement de sa famille.

Nos plus sincères condoléances aux familles éprouvées.

Une fierté de les voir performer!



DOUBLE-G LAMDA GOLD TB 2 ans (SM:87)
Grande Championne et Championne Suprême
Ontario Discovery Dairy Show Holstein 2024
Mères suiv. : EX-92 3E · TB-87 · TB-88 2* · TB-88 4*

Félicitations aux
nouveaux propriétaires
Hodglynn Holsteins
et Joel Phoenix

DOUBLE-G FIRECRACKER SAM
TB-87 2 ans (SM:89)
2^e 2 ans été Suprême Laitier 2022
7^e 2 ans été *RePal* 2022

Propriété de Pierre Boulet et Hodglynn Holsteins



Double-G HOLSTEINS

C-227, 9th Line, Shawville QC J0X 2Y0

Garth et Gail Tracy
Christopher Tracy | 819 635-7742
Michael St-Pierre | 819 635-7741
doublegfarms227@gmail.com

5^e édition de la Coupe des éleveurs

88 sujets présentés | 16 éleveurs participants
Juge : Jean-Marc Boudreau



Grande Championne
et gagnante classe 2^e lactation



Lehoux Alligator Suzyanne
B. Lehoux et fils inc.

Grande Championne de réserve
et gagnante classe 3^e lactation



Kennebec Unix Montello
Ferme SS Kennebec

Classe 1^{re} lactation

Marico Thunder Struck Lindt
Marie-Claude Marcoux
et Marco Rodrigue

Classe Ouverte

Valepierre Artisan Alice
B. Lehoux et fils inc.

Classe 4^e lactation et plus

et M.H. Grande Championne
Belan Sidekick Gratinee
Ferme Bélan Holstein inc.

Progéniture de mère

Belan Randall Goldorak
Ferme Bélan Holstein inc.

Classe 80 000 kg et +

Lehoux McCutchen Grenat
B. Lehoux et fils inc.

Coupe des éleveurs 2024

1^{er} Lehoux
2^e Bélan
3^e Kennebec

Beauce

Félicitations

à tous les éleveurs !



Congrès des Jeunes Leaders

En ressortir la tête remplie de souvenirs

Dans le cadre du Congrès national qui se tenait à Hamilton, en Ontario, 39 jeunes âgés de 19 à 30 ans provenant de partout au pays se sont réunis pour participer aux activités formatrices et enrichissantes organisées par Holstein Canada.

Le programme des jeunes leaders a pour but d'offrir à la prochaine génération d'éleveurs canadiens, la chance d'échanger sur les enjeux qui les concernent, ainsi que de participer aux activités du Congrès. C'est dans cet objectif que la délégation québécoise, étant composée de Baptiste Garnier, Justin Laviolette, Émile Pouliot, Jodie Crack, Lysanne Pelletier, Audrey Morneau et moi-même, s'est dirigée vers l'Ontario les 23 au 27 avril derniers.

Le séjour a débuté par une journée de formation et de conférences. Témoignage d'un éleveur, panel de discussion avec deux Maîtres-éleveurs, ateliers sur la vaccination et sur le transfert étaient au programme. Nous sommes ressortis de cette journée la tête remplie d'informations pertinentes. La journée suivante, nous nous sommes dirigés vers le *Ontario Spring Discovery Show* pour assister au jugement des vaches et également participer à une expertise avec quatre juges.

Le lendemain, nous avons eu la chance de visiter Summitholm Holsteins, où nous avons pu observer leur laiterie : Summit Station Dairy. Puis, Walnutlawn Farms et Bosdale Farms nous attendaient également pour une visite. Dans le cadre de cette journée, nous avons eu l'opportunité d'assister à un atelier de classification.

Finalement, lors de la dernière journée, nous avons pu prendre part à l'Assemblée générale annuelle de Holstein Canada, ce qui

nous a permis de bien comprendre les enjeux des éleveurs et de pouvoir participer aux échanges.

Le séjour à Hamilton s'est conclu avec le prestigieux Gala des Maîtres-éleveurs. À travers cet horaire chargé, nous avons eu l'occasion d'échanger avec le conseil exécutif de Holstein Canada et de participer à des soirées festives qui ont permis de tisser des liens et de créer des souvenirs mémorables.

Merci aux leaders de demain et à Holstein Canada pour ce programme plus qu'enrichissant!



Par
Roxanne
Dumais
Conseillère pour
le territoire Est



En arrière, Benoît Turmel, Baptiste Garnier, Justin Laviolette et Émile Pouliot. Devant, Lysanne Pelletier, Audrey Morneau, Roxanne Dumais, Sylvie Mahannah et Jodie Crack.
Crédit photo : Holstein Canada

4-H RALLYE PROVINCIAL

June 27-30
27 au 30 juin

ORGANISÉ PAR LES 4-H DE RICHMOND

JUGE : M. STEVE GLAUDE

Thème : Disney

Le club 4-H Richmond vous attend en grand nombre!

CANADA
4-H Québec

21 111 Lakeshore Road, Macdonald Campus, Harrison House 3-04
Ste-Anne-de-Bellevue, QC, H9X 3V9

Tél. : 514 398-8738 | Téléc. : 514 398-8652
office@quebec4-h.com

AGENDA JEUNESSE

Réservez ces dates pour participer à nos activités estivales et automnales



27 au
30 juin

Rallye provincial 4-H
Juge : Steve Glaude

📍 Terrain d'exposition de Richmond



13 juillet
à 14 h 30

Concours de présentation Georges R. Gladu
pour les 25 ans et moins
Juge : Jean-Claude Fleury



17 et 18
août

17 août : Concours de présentation
Juge : Rémi Guay
18 août : Conformation
Juge : Jean-Claude Fleury

📍 Terrain d'exposition de Saint-Hyacinthe



27 août au
2 septembre

Félicitations aux représentants de la prochaine édition :
- **Juliette Naud**, Saint-Marc-des-Carrières
- **Xavier Labbé**, Saint-Lambert
Vous désirez faire partie de la cohorte 2025, consultez le holsteinquebec.com pour connaître tous les détails.



11 au 14
octobre

Ateliers théoriques et pratiques en lien avec l'élevage
Pour les jeunes de 18 à 25 ans

📍 Beauce



5 et 6
décembre

Formation permettant aux participants d'améliorer leurs connaissances en matière de gestion d'une entreprise laitière.
Offert aux participants âgés de 18 à 40 ans

📍 Quality Suites à Drummondville

AJRQ

La Classique 2024 voyagera!

C'est sous le thème des **Pays du monde** que la Classique des jeunes ruraux québécois se déroulera les 16, 17 et 18 août 2024, sur le site de l'Exposition agricole de Saint-Hyacinthe.

Soyez avec nous pour cette fin de semaine festive qui sera assurément remplie de compétitions amicales hors du commun! Nous aurons de nouveaux volets et de nouvelles activités, mais toujours le même plaisir!

Plus de détails sous peu via votre Info-Rural et la page Facebook de l'AJRQ!



Une belle fin de semaine attend les jeunes de 5 à 25 ans, les 16, 17 et 18 août prochains!



Par
Jenny
Henchoz
Coordinatrice de
l'AJRQ par intérim

Horaire préliminaire* :

VENDREDI 16 AOÛT :

Arrivée des participants, concours volet végétal et olympiades

SAMEDI 17 AOÛT :

Concours de présentation jugé par Rémi Guay et concours de la génisse costumée

DIMANCHE 18 AOÛT :

Concours de conformation jugé par Jean-Claude Fleury

*Sujet à changement selon les nouveautés



Nos partenaires mentors

Association des Jeunes Ruraux du Québec
3955, boul. Laurier Ouest,
Saint-Hyacinthe (Québec) J2S 3T8
450 778-9636 ajrqadm@gmail.com www.ajrq.qc.ca



Fédération de la relève agricole du Québec

La relève déploie les honneurs!

À l'occasion du dernier congrès de la Fédération agricole du Québec, les 14 au 16 mars, des reconnaissances bien méritées ont été remises à différentes personnalités influentes du monde agricole.

Notons tout d'abord l'honorable **Marie-Claude Bibeau** qui s'est vue remettre le Prix de la relève, réservé à une personne, un intervenant ou une organisation qui a su placer la relève au coeur de ses priorités.

Ensuite, le Prix Distinction Stéphane Deslauriers a été décerné à **Martin Lamy** de la Relève agricole de la Mauricie. Martin exploite la Ferme Jodani à Yamachiche. Il a été impliqué pendant quatre ans sur le conseil d'administration de la fédération, dont trois ans à titre de vice-président.

C'est d'ailleurs cette région, soit à Shawinigan, que les participants ont été conviés pour plusieurs activités entourant les festivités du 42^e Congrès de la relève. Le fait marquant du séjour a notamment été le lancement du mouvement #maistoutvabien, une campagne de sensibilisation sur les difficultés que vivent les producteurs agricoles.



David Beauvais, nouveau président de la FRAQ remet le Prix Distinction Stéphane Deslauriers à Martin Lamy de la Ferme Jodani de Yamachiche. Crédit : La FRAQ

Des résolutions qui portent fruit

Une des raisons d'être d'une association d'éleveurs est d'influencer collectivement l'avancement de son secteur, Holstein Québec n'y échappe pas. Annuellement, à l'occasion du congrès de l'association, des résolutions apportées par les différents clubs du Québec sont débattues, et celles qui sont acceptées poursuivrons leur chemin. Au cours des dernières années, plusieurs résolutions proposées par les membres Holstein Québec ont changé le quotidien des producteurs laitiers, non seulement du Québec mais également à l'échelle nationale. Portons-y une attention particulière.

Acheminées à Lactanet

ÉMETTRE UN INDICE PAR VACHE COMPARABLE À L'IPT

Présentée par le Club Holstein de Beauce

Il est demandé d'étudier la possibilité d'émettre un indice comparable à l'IPT pour chaque vache ayant complété une lactation afin de réellement comparer tous les aspects de performances de l'animal et ainsi utiliser cet indice à l'intérieur des diverses reconnaissances émises par les associations de races.

Suivi final : Lactanet a lancé un nouveau rapport disponible annuellement, le Classement des vaches selon les revenus (CRV). Le rapport CRV compare les vaches entre elles en prenant en compte la date anniversaire de chaque animal et les rendements cumulatifs de lait, de gras et de protéine.

AJUSTEMENT DU CALCUL DES MCR POUR LES RECONNAISSANCES

Présentée par le Club Holstein Montmagny-L'Islet-Kamouraska

Il est proposé de trouver un moyen de reconnaître l'excellence, d'une part de ces producteurs hautement performants, et d'autre part de ces vaches exceptionnellement productives et fertiles.

Suivi final : Depuis janvier 2024, les MCR projetées à la date de tarissement de 280 à 304 jours deviennent des MCR officielles publiées. Les MCR des vaches ne sont plus pénalisées si la vache est tarie entre 280 et 304 jours en lait.

LISTE DE PROGÉNITURE D'UN ANIMAL

Présentée par le Club Holstein Montréal-Vaudreuil-Soulanges

Il est proposé que la liste de progéniture d'un animal sur le site web de Lactanet soit, par défaut, la liste de sa progéniture canadienne et en option sa progéniture internationale.

Suivi final : Des changements au site web de Lactanet ont été apportés, les deux listes sont maintenant disponibles.

PUBLICATION DES HAPLOTYPES SUR LA PAGE DE LA GÉNÉALOGIE

Présentée par le Club Holstein des Laurentides

Il est proposé que les haplotypes soient publiés sur la page principale des évaluations génétiques et qu'il soit ajouté au code d'éthique de Lactanet que les CIA soient obligés de publier les haplotypes sur les épreuves de taureaux.

Suivi final : Lactanet a développé une nouvelle boîte contextuelle accessible à partir de la page sommaire de l'évaluation génétique de chaque animal qui affichera rapidement son statut pour différentes conditions génétiques et haplotypes connus.

Nom	Abb.	Probabilité Porteur
Épissure tricusculaire précoce	MW	1%
Déficience en cholestérol	CD	1%
Brachyptose	BY	3%
Malformation vertébrale complexe	CM	1%
Déficit d'adhésine leucocytaire bovine	BLAD	3%
Déficience d'uridine monophosphate synthase	UMPS	3%
Risq de maux	MF	1%

Haplotypes affectant la fertilité	Abb.	Probabilité Porteur
1	H91	1%
2	H92	1%
3	H93	1%
4	H94	1%
5	H95	1%
6	H96	1%



Par
Geneviève
Drolet, agr.
Rédactrice en chef

PUBLICATION DE LA MOYENNE PARENTALE ET MPG

Présentée par les Clubs Holstein des Bois-Francs et Saint-Maurice-Maskinongé

Il est proposé que la moyenne parentale pour tous les caractères de chaque individu testé sur la génomique soit publiée sur les rapports génomiques envoyés aux éleveurs ainsi que sur les sommaires d'évaluation génétique de Holstein Canada et CDN.

Suivi final : Il est important qu'une seule valeur d'évaluation génétique de chaque animal soit publiée pour chaque caractère. La publication à la fois des moyennes des parents et des valeurs MPG officielles n'est donc pas souhaitée. En guise de solution, Lactanet publie une nouvelle page sur son site web qui affiche visuellement l'impact de la génomique sur l'évaluation génétique de l'animal et la valeur de fiabilité associée pour l'IPV, Pro\$ et plusieurs caractères clés. Cette nouvelle page est disponible pour toutes les femelles génotypées qui sont nées au Canada ou qui sont reconnues comme étant de propriété canadienne.

Utilisation de Poutil Impact de la génomique -

Fait de génomage (kg)	Fait de génomage (kg)		Changement avec la génomique en traditionnel (échelle standardisée)		Fiabilité avec la génomique		Lact
	Évaluation génomique officielle	Évaluation traditionnelle	Différence	Écart-type	Fiabilité	Score	
Indice de performance à vie	100%	81%	19	10	52	57	
Plus	100%	100%	0	0	42	57	

Production 300 24'400

Fait de génomage (kg)	Fait de génomage (kg)		Changement avec la génomique en traditionnel (échelle standardisée)		Fiabilité avec la génomique		Lact
	Évaluation génomique officielle	Évaluation traditionnelle	Différence	Écart-type	Fiabilité	Score	
Rendement en lait (kg)	100%	42%	58	10	50	54	
Rendement en gras (kg)	100%	6%	94	10	50	54	
Rendement en protéine (kg)	100%	3%	97	10	54	54	

Conformation 100 34'400

Acheminées à Holstein Canada

DISPONIBILITÉ DES RÉSULTATS DE CLASSIFICATION À LA FIN D'UNE VISITE

Présentée par le Club Holstein Dorchester

Il est proposé que les éleveurs aient la possibilité de recevoir par courriel ou par un autre moyen leurs rapports de visite directement à la fin de la visite de classification.

Suivi final : Les rapports sont maintenant disponibles à la fin de la visite via la tablette, les textos, les courriels et imprimés au bureau selon la demande.

PHOTO SUR LES ENREGISTREMENTS

Présentée par le Club Holstein St-Jean

Il est proposé de moderniser le processus d'envoi de photo pour joindre à l'enregistrement, afin de promouvoir l'utilité de la photo comme moyen fiable d'identification de l'animal en cas de perte d'identifiants.

Suivi final : Tous les membres Holstein sont dorénavant invités à télécharger la nouvelle application *Connexion* sur l'App Store ou Google Play pour faire leurs enregistrements avec ou sans test génomique.



CRÉATION D'UN ONGLET DE RÉSULTATS DE TROUPEAU DANS LE PROFIL EN LIGNE DE L'ÉLEVEUR

Présentée par le Club Holstein Centre-du-Québec

Il est proposé de demander à Holstein Québec de faire les démarches nécessaires auprès de Holstein Canada afin de créer un onglet récapitulatif des résultats de troupeaux dans le compte en ligne listant le total des résultats de classification (compilation de vaches EX et TB) ainsi que le total des reconnaissances reçues (productions supérieures, productions à vie, vaches étoiles et autres).

Suivi final : L'onglet est disponible dans le compte en ligne section *Service en ligne/Régie troupeau* et *Service en ligne/Reconnaissances de mes vaches*.

Reconnaissances de mes vaches

Rechercher par reconnaissance Rechercher par animal

Vous pouvez consulter les Certificats des animaux enregistrés depuis le 1er octobre 2015.

Reconnaissance

Tout

* Date de début pour la reconnaissance 2024-03-26

* Date de fin pour la reconnaissance 2024-04-26

Recherche

RETRAIT DES 3 ANS SENIOR AU CHAMPIONNAT INTERMÉDIAIRE DES JUGEMENTS NATIONAUX

Présentée par le Club Holstein Lotbinière

Il est proposé de retirer la classe 3 ans senior du championnat intermédiaire de La Royale et des jugements de fin d'année.

Suivi final : Mise en œuvre à partir de La Royale 2022 et au Québec : retrait des 3 ans senior au championnat intermédiaire pour les expos à partir du 1^{er} août, ou au choix pour les expos avant le 1^{er} août.

VALORISATION DE LA GÉNÉTIQUE CANADIENNE

Présentée par le Club Holstein Lanaudière

Il est proposé d'établir pour un plan d'action stratégique de valorisation afin de promouvoir la renommée de la génétique canadienne.

Suivi final : Holstein Canada a soumis un plan d'action avec CLGA (Canadian Livestock Genetics Association) pour la promotion lors d'événements internationaux pour les prochaines années. Holstein Canada a développé un nouveau format afin de dévoiler les Maîtres-éleveurs 2020 qui aura lieu sur une plateforme virtuelle disponible pour un visionnement dans le monde entier. Cette nouveauté devrait fournir une opportunité unique à la génétique canadienne de briller sur la scène internationale. Des événements et actions similaires seront développés dans le futur. Plusieurs actions ont été mises de l'avant en 2021 pour promouvoir l'élevage au-delà de nos frontières. La couverture virtuelle de nos événements majeurs a été la manière la plus efficace de le faire avec les contraintes liées à la pandémie comme par exemple, la conférence conjointe sur la classification avec l'Italie et le dévoilement des Maîtres-éleveurs. Pour la couverture de la Finale nationale, 38 pays ont participé avec plus de 8772 clics sur la retransmission en direct. Ces événements ont eu des retombées immenses.

Refonte du titre Maître-éleveur

RÉVISION DES CRITÈRES DE POINTAGE DU TITRE DE MAÎTRE-ÉLEVEUR

Présentée par le Club Holstein de Beauce

Il est proposé à Holstein Québec de faire des démarches auprès de Holstein Canada afin de faire une révision et une modernisation complète des critères évalués pour la reconnaissance de Maître-éleveur, afin qu'elle inclue de nouveaux critères reliés à la rentabilité.

CRITÈRES MAÎTRE-ÉLEVEUR

Présentée par le Club Holstein Lévis-Bellechasse

Il est proposé que si l'enregistrement d'un animal, auprès de Holstein Canada, se fait après l'âge d'un an, que cet animal ne soit plus éligible à apporter des points dans le calcul du titre de Maître-éleveur.

POINTS SUPPLÉMENTAIRES POUR VALORISER LES VIEILLES VACHES

Présentée par le Club Holstein Centre-du-Québec

Il est proposé de valoriser ces vaches en retirant la limite de points qui est maintenant établie à 3E et 120 000 kg, d'allouer un point supplémentaire par reclassification excellente et un point par strate de 10 000 kg après 100 000 kg de production, plutôt que par strate de 20 000 kg comme c'est actuellement le cas.

Suivi en cours : Dès le 1^{er} novembre 2024, les reconnaissances actuelles resteront en place, mais les critères pour les atteindre sont élargis de sorte qu'elles seraient accessibles par plus qu'une façon. Dorénavant, on souhaite ajouter l'opportunité d'accumuler des points également avec les kg de lait ou les kg de gras et protéine produits à 305 jours de lactation ou par jour de vie. Des changements pour la compilation des points de conformation sont également à venir. Plus de détails sont à venir dans *La Revue Holstein Québec* d'octobre 2024.

Pour consulter l'ensemble des résolutions apportées par les membres depuis 2020, rendez-vous au

<https://holsteinquebec.com/suivi-des-resolutions/suivis-des-resolutions-2/>



Un petit pep pour le début de la saison printanière



FERME ANTÉLIMARCK 2001 INC.

Marc et Jean-Michel Leblanc

Saint-Jean-Baptiste-de-Nicolet 819 293-2172

ANTELIMARCK LOLITA BRAWLER	EX 3E
ANTELIMARCK LEXTASE CLASSIC	EX
ANTELIMARCK DALILÉ HIGHOCTANE	EX
ANTELIMARCK LYS LAMBDA	TB 1 ^{er} veau
JACOBS LAMBDA SHARP	TB 1 ^{er} veau
JACOBS SHAKALAKA LAMBDA	TB 1 ^{er} veau
ANTELIMARCK SUNNY ALLIGATOR	TB-88
JACOBS DELTA SHANESSA	TB-88
ANTELIMARCK BARRIX UNIX	TB-87
ANTELIMARCK DALAS DELTA	TB-87
ANTELIMARCK Lyla WINDBROOK	TB-87
ANTELIMARCK MAJESTY RANDALL	TB-87
ANTELIMARCK MANOISE IMPRESSION	TB-87
ANTELIMARCK Lyla DUMBLEDORE	TB-86
JACOBS EXCALIBUR SHANDY	TB-86
ANTELIMARCK DACIE ALLIGATOR	TB
ANTELIMARCK LEXYM UNIX	TB
ANTELIMARCK LUNA ALLIGATOR	TB

FERME BERTCO INC.

Marc et Jacques Côté

Baie-du-Febvre 450 783-6113

BERTCO DEMPSEY PINTO	EX
BERTCO CAVIAR BLUE	TB 1 ^{er} veau
BERTCO HEART TRUST	TB 1 ^{er} veau
BERTCO CALLEN BIONKA	TB-88
BLONDIN MOMENT SIREN	TB-87
BERTCO LUSTER PONGO	TB-86
BERTCO SEABISCUIT PERLA	TB
BERTCO SEABISCUIT WAGNOLA	TB

FERME BOIS MOU 2001 INC.

Denise, Mario, Patricia et Kathy Lefebvre

Saint-Félix-de-Kingsey 819 848-2548

BOIS MOU BROKEN PORTER	EX
BOIS MOU LILROSA RUBICON	TB 1 ^{er} veau
BOIS MOU MIBELLE LOGISTICS	TB 1 ^{er} veau
BOIS MOU ALEXIA DELTA	TB-87
BOIS MOU MAKAELE BRAVO	TB-87
BOIS MOU MARIBEL BUDGET	TB-87
BOIS MOU BEMI DOBLE	TB
BOIS MOU DIXA DARIN	TB
BOIS MOU EYBLUE DETOUR	TB
BOIS MOU KAMOKIM DETOUR	TB
BOIS MOU MAMA RUBICON	TB
BOIS MOU THEA DAWSON	TB

FERME BOISVERT

Michel et Alcide Boisvert

L'Avenir 819 394-2869/3403

BOISVERT DALLAS DANNA	EX-93 2E
BOISVERT GALAHAD ANNABEY	EX-92 3E
BOISVERT GALAPAGOS KAITHE	EX-91 2E
BOISVERT BRODIE DEESSE	EX 4E
BOISVERT BREWMASTER JAVIE	EX 2E
BOISVERT ARGO SAMMY	EX
BOISVERT BUDGET BRALLA	EX
BOISVERT MODULO CARRIE	EX
BOISVERT THOREAU MIKA	EX
BOISVERT REDDIT MAGIKA	TB 1 ^{er} veau
BOISVERT STARS DANONE	TB 1 ^{er} veau
BOISVERT STARS SAMMY	TB 1 ^{er} veau
JACOBS HANLEY BREATH	TB 1 ^{er} veau
BOISVERT HONDA HUNT	TB-88
BOISVERT UNSTOPABULL SAMMANtha	TB-88
BOISVERT THOREAU JAYA	TB-87
BOISVERT DENMARK MANDA	TB-87
BOISVERT DRYDEN WORMSY	TB-87
BOISVERT JOSUPER YANNA	TB-87
BOISVERT TARNISH JANELLE	TB-87
BOISVERT THOREAU JAYA	TB-87
BOISVERT BOBO VESMA	TB-86
BOISVERT DRYDEN ANNYK	TB-86
BOISVERT DRYDEN ESTHERE	TB-86
BOISVERT DRYDEN PHILICYA	TB-86
BOISVERT FUEL MADIE	TB-86
BOISVERT JOSUPER MAGENTA	TB-86
BOISVERT LAUTRUST ALLIE	TB-86
BOISVERT LAUTRUST PASTICHE	TB-86
BOISVERT MILKTIME MARINA	TB-86
BOISVERT POSITIVE FROSTY	TB-86
BOISVERT RANDALL MAMZELL	TB-86
BOISVERT SALUKI JANNOOK	TB-86
BOISVERT TARNISH STORMA	TB-86
BOISVERT ADAGIO DIVA	TB
BOISVERT ADAGIO HUNGRY	TB
BOISVERT ATOMIC ANNAIS	TB
BOISVERT DALLAS DANNDY	TB
BOISVERT DRYDEN JOHANNA	TB
BOISVERT DRYDEN SAVANE	TB
BOISVERT GALAORE VEEVIANNE	TB
BOISVERT JOSUPER JANOOK	TB
BOISVERT KNOWHOW EMMANUELLE	TB
BOISVERT MARINE SHAYLLIA	TB
BOISVERT MARTINI YAGI	TB
BOISVERT PARACHUTE BONNIE	TB
BOISVERT PARACHUTE JYSK	TB
BOISVERT PARKAVENUE VIVA	TB
BOISVERT PORTER CELCIUS	TB
BOISVERT POSITIVE ANNICKA	TB
BOISVERT POSITIVE JANOLO	TB
BOISVERT POSITIVE LIANNA	TB
BOISVERT SALUKI JAHAN	TB
BOISVERT THOREAU MAELLA	TB
BOISVERT YODA EMMA	TB
BOISVERT ZOOM SAMANTHA	TB

FERME BRIENZ

Kaspar Michel

Kingsey Falls 819 363-2435

BRIENZ MAINFRAME HAIDA	EX-91 3E
BRIENZ DELTA ALEXANDRA	EX
BRIENZ CYBERHWY MEDUSE	EX
BRIENZ PRETENDER CHERIE	EX
PIERLIE LINEMAN ROULADE	EX
BRIENZ RUBICON TEXAS	TB-88
BRIENZ ALCOVE SERENAD	TB-87
BRIENZ ALCOVE BLACKY	TB-86
BRIENZ EMBELLISH VERO	TB-86
BRIENZ FABULOUS JENNIFER	TB-86
BRIENZ IMPROBABLE LILI	TB-86
BRIENZ ALPHABET MARISE	TB
BRIENZ ALPHABET MINSK	TB
BRIENZ PAYDAY MIGNONNE	TB
BRIENZ PURSUIT BREVINE	TB
BRIENZ RAPID MELBA	TB
BRIENZ SALUKI TINA	TB
BRIENZ SWINGMAN RED GEMMA	TB
BRIENZ TROPIC ASHLEY	TB

FERME CHANTAL

Rosmarie et Hans-Rudolf Broenimann

Sainte-Perpétue 819-336-6156

CHANTAL FLEUR FRANCISCO	EX 2E
FLOCO PANDORA SULTAN	EX-91
CHANTAL GAGA HISTORY	EX
CHANTAL GERDA ACROBAT	EX
BOULET ALLIGATOR LUCKY	TB-86 1 ^{er} veau
SKYLANE ALONGSIDE NUGGETT	TB 1 ^{er} veau
CHANTAL HEXE JOKER	TB-87
CHANTAL KARDAMONE ALIGATOR	TB-87
CHANTAL LANA ALLIGATOR	TB-87
CHANTAL HERMANIE LAUTRUST	TB
CHANTAL KAILA KNOX	TB

FERME DAMÉSTAR

Karl Hardy Demers et Geneviève Drolet

Sainte-Cécile-de-Lévrard 819 263-0221

DAMESTAR HIGH OCTANE BACARDI	EX-93 2E
DAMESTAR GOLDCHIP DIXIE	EX-91 5E
DAMESTAR DOORMAN DELIGHT	EX-93
DAMESTAR FUEL BRIGHTLY	EX-93
DAMESTAR MASTER BLOOM	TB-87 1 ^{er} veau
DAMESTAR ALLIGATOR BISHOP	TB 1 ^{er} veau
DAMESTAR DESTINY CHERRYGIRL	TB 1 ^{er} veau
DAMESTAR PORTER BISCOTTI	TB-88
DAMESTAR APTITUDE DAIQUIRI	TB-87
DAMESTAR CAMEO MALIBU	TB-87
DAMESTAR LAUTRUST FITNESS	TB-87
DAMESTAR CAMEO SUNNYGIRL	TB-86

FERME DAVE TOURIGNY INC.

Dave Tourigny et Sophie Leblanc

Saint-Germain-de-Grantham 819 350-7795

RIGHTSTAR APPLE CRISP DOVE	EX-92 2E
D-RAY GOLD CHIP VERO	EX-91 4E
RIGHTSTAR IMPRESSION ZARRA	EX-91 2E
DURHAM CALLEN ADELINE	EX 2E
RIGHTSTAR BRADNICK COOPER	EX 2E
RIGHTSTAR DEMPSEY ELLO	EX
RIGHTSTAR TATOO GOONIES	EX
RIGHTSTAR UNIX MAPLE	EX
RIGHTSTAR ALLEYOOP LOIS	TB 1 ^{er} veau
RIGHTSTAR CONTROL NOVAK	TB 1 ^{er} veau
RIGHTSTAR MARLON DVORAK	TB 1 ^{er} veau
RIGHTSTAR CONTROL MUST	TB-88
MILIBRO ARMY ROSELANA	TB-87
RIGHTSTAR RANDALL DAVIS	TB-87
RIGHTSTAR SPIKE LUNE	TB-87
RIGHTSTAR WARRIOR LOUANN	TB-86
RIGHTSTAR FURIOUS MARNER	TB
RIGHTSTAR IMPRESSION ZALAST	TB
RIGHTSTAR IMPRESSION ZEST	TB

FERME DES SAULTS INC.

Pascal Turcotte

Sainte-Brigitte-des-Saults 819 336-4972

MASSICO ATMOSPHERE DOLCE	EX 2E
DESSAULTS JOLISA STARGAZER	EX
DESSAULTS LUNA DUMBLEDORE	TB-87
DESSAULTS HORA DRYDEN	TB
DESSAULTS JUDITHE SYMPATICO	TB
DESSAULTS MAJESTIC DIGITAL	TB
DESSAULTS VIDKA MARTINI	TB

FERME DONAR

Dorothea Beier et Horst Schulz

Saint-Cyrille-de-Wendover 819 397-5126

DONAR PETRONA DOORMAN	EX
DONAR PAMY JO UNIX	TB-87
DONAR NORA LINA PARACHUTE	TB

FERME DRUMDALE

Linda et Yves Sarrazin

Saint-Germain-de-Grantham 819 395-4913

DRUMDALE REDHOT VECTORE	EX 2E
REINDESPRES GOLDROY RAINBOW	EX 2E
DRUMDALE BRASH FURIEUSE	TB-87
OCONNORS ECOBOOST P 2195	TB-87
DRUMDALE HOMERUN CELINE	TB-86
DRUMDALE PATTY SALUKI	TB-86
DRUMDALE ASHLY DRASTIC P	TB
DRUMDALE COCO DALLAS	TB
DRUMDALE LOVE ALTAGLOW	TB
DRUMDALE TULI KINGSIZE-P	TB
PROGENESIS HIMERA	TB

FERME FAMILIALE J.D. INC.

Guy et Marc-Antoine Jutras

La Visitation 450 564-2535

FFJD PRIVATE PAVOT	TB-86
FFJD BRADNICK HELENE	TB
FFJD BREWMMASTER SATYRIASIS	TB
FFJD MAYFIELD DIVIDENDE	TB
JUTRAS JULIE RISINGSTAR	TB

FERME FABEL

Catherine Fleurent et Maxime Béliveau

Grand-Saint-Esprit 819 289-2661

FABEL MARIE COSMIQUE DENIM	EX 2E
FABEL VICTORIA NIGHTSKY	EX
FABEL VALÉRIE SEABISCUIT	TB-88
OCD DAMIEN RAEDEN 37465-ET	TB-88
FABEL FANNIE SCORE	TB-87
OCD OCTOBER LILAC 34838-ET	TB-87
FABEL JILIANE REBEL	TB-86
FABEL CELESTINE SCORE	TB
FABEL DAYLA REBEL	TB
OAKFIELD DLTA LOVEY 4255-ET	TB

FERME GENEVA FRIOLA INC.

Stéphane Piau

Notre-Dame-du-Bon-Conseil 819 336-4104

MITCHEL KEMISIA FURIOUS	TB-88
CHALTO TAMMY CARDINALS	TB-87
BENJO REVELATION RUBELYN	TB-86
MITCHEL RAGER FETE	TB-86
MITCHEL REAL LIFE	TB-86
MITCHEL ROCK CIRCLE	TB-86
BOURJOIE LINEMAN NALA	TB
MITCHEL DELTA ME	TB
MITCHEL DEMPSEY LOYALY	TB
MITCHEL INTENSE TIFFANY	TB
MITCHEL RAGER-RED JUPITER	TB

FERME FLOCO

Julie Lanoie et Raymond Côté

Bécancour 819 233-2617

FLOCO SOSSE EMILIO	EX 2E
FLOCO HAVANA TATOO	EX-91
FLOCO RAIN CROSS	TB-87
FLOCO RUSTY ROSE HANIKO	TB-86
FLOCO PINK COTTON CANDY	TB
FLOCO ROSEKAY BOOM	TB
FLOCO RUSSIA LIGHT MY FIRE	TB

FERME GERLUDA SENC

Caroline Allard

Notre-Dame-du-Bon-Conseil 819 818-3702

GERLUDA EMIR MARONAY	EX
GERLUDA ADAGIO GENEVAYS	TB-88
GERLUDA EUGENIO JORDANY	TB-87
GERLUDA APPOLO RED ELZA	TB-86
GERLUDA OVERWING MIRO	TB

FERME GILPERO

Gilbert Perreault

Saint-Germain-de-Grantham 819 395-2625/4424

GILPERRO EVARY REFLECTOR	EX
GILPERRO CHELEM CRUSABULL	TB-88
GILPERRO EVIANNA TATOO	TB-87
ALAMPCO SPLENIDE RAGER-RED	TB

FERME JANIK 9000-6743 QUÉBEC INC.

Annick Jutras

Saint-Cyrille-de-Wendover 819 397-2124

JANIK PORSCHE MODULO	TB
JANIK ZIGZAG DARTAGNAN	TB

FERME JOFAMIGO

Hugo Beauchemin

Sainte-Perpétue 819 336-6238

JOFAMIGO PINK LADY KINGPIN	TB-87
JOFAMIGO PETSHOP DRAGONHEART	TB

LAITIÈRE BOTTI INC.

Hillarius Peter

Durham-Sud 819 826-5810

AQUAVIT KROWN NADIA	EX-91 5E
AQUAVIT APOLO FRAISINETTE RED	EX-91 4E
AQUAVIT APPLEBOY F18	EX 3E
AQUAVIT TATOO COSMIQUE	EX
AQUAVIT FASTFURIOUS RED	TB-86
AQUAVIT MITCHELL MARLEAU	TB-86
AQUAVIT OKAFEINE FURIEROUGE	TB-86
AQUAVIT HASHTAG TAMMY	TB
AQUAVIT LAMBDA NOVEMBRE	TB
AQUAVIT MOGUL MOUTARDE	TB

LAFORCE HOLSTEIN

Jean-François Laforce

Saint-Elphège 450 783-6595

FLEURY GOLDWYN LAST ONE	EX-91 2E
INTENSE DOORMAN EMMA	EX 3E
PIERSTEIN ATWOOD FANCY	EX 3E
LAFORSTAR EMILY RAMBO	EX-91
LUCK-E JORDY KOOL-RED-ET	EX-91
LAFORSTAR DESTINY MAYOR	EX
LAFORSTAR PANTO KINGPIN	TB-86 1 ^{er} veau
LAFORSTAR PUMPKIN ARTIST	TB-86 1 ^{er} veau
LAFORSTAR TRUDY UNSTOPABULL	TB-86 1 ^{er} veau
BLONDIN BAROLO ESPERANZA	TB 1 ^{er} veau
LAFORSTAR ELISA SIDEKICK	TB 1 ^{er} veau
LAFORSTAR ESTELA THUNDERSTORM	TB 1 ^{er} veau
LAFORSTAR LEXUS ALLIGATOR	TB 1 ^{er} veau
LAFORSTAR MARYLIN JAGGER	TB 1 ^{er} veau
LAFORSTAR AFRICA DEVOUR	TB-88
LAFORSTAR PAM RAMBO	TB-88
WEEKSDALE IMPRESSION LUV	TB-88
LAFORSTAR ELSA CHIEF	TB-87
LAFORSTAR AURELYA UNIX	TB-86
LAFORSTAR LEINA DEFIANT	TB-86
INTENSE DEVOUR POMLILA	TB
LAFORSTAR MIMOSA BRAVE	TB
LAFORSTAR PAMELA DENVER	TB
LAFORSTAR RUBY BREWMMASTER	TB
PROULADE AXE DELTA	TB

FERME LA PENTE DOUCE

Bernard et Jocelyn Proulx

L'Avenir 819 394-2140

PENTEDOUCHE UNIX JEANNE	TB-88
PENTEDOUCHE UNIX AGATHE	TB-87
PENTEDOUCHE LAUTRUST DORIS	TB-86
WHITEMILK HANSEL OCTANE	TB-86
PENTEDOUCHE LIGHT MY FIRE ELLIE	TB

FERME LARISTEIN

Sébastien Larrivée

Saint-Eulalie 819 225-4125

MELBORO DAY LUCKY	EX
MICHERET GINA PAT	EX
MICHERET SAMSUNG LAMBDA	TB 1 ^{er} veau
SELARIE UNIX NOIRE	TB-87
DIGI FERNANDE THOREAU	TB
LEOCEL LAUTRUST TROUBADOUR	TB
SELARIE MITCHELL MIANCA	TB
SELARIE RONALD LORAINÉ	TB

Un petit pep pour le début de la saison printanière



FERME LECDUFF INC.

Rémi, François Duff et Pauline Leclerc

Saint-Germain-de-Grantham 819 395-2494

RIGHTSTAR TOTEM MCFLURRY	TB 1^{er} veau
LECDUFF DARTAGNAN MARJAYA	TB-87
RIGHTSTAR UNIX LIV	TB-87
LECDUFF BLUEDEVIL MARJANET	TB-86
LECDUFF PARACHUTE LIVA	TB-86
LECDUFF BARITONE MIRKELCIA	TB
LECDUFF CARDINALS MALLYKIM	TB
LECDUFF PORTER MUZABIA	TB
LECDUFF POSITIVE MADDIE	TB
LECDUFF RANDALL MARLENE	TB

FERME LEMBER (1998) INC.

Sébastien Lemay

Sainte-Cécile-de-Lévrard 819 263-0144

LEMBER KINGPIN JEANNOLA	TB-88
LEMBER CONTROL ROSO	TB
LEMBER DOC JEANOUKA	TB
LEMBER KINGPIN OULIKO	TB

FERME MAILRO

René Maillette et Pierrette Roy

Saint-Zéphirin-de-Courval 450 564-2172

MAILRO DALIE DEMPSEY	TB-88
MAILRO ALI DRASTIC	TB
MAILRO DORA MOEMONEY	TB
MAILRO DOUVI CAPITAL	TB
MAILRO MANIACO EXCALIBUR	TB
MAILRO MARIE TONIC	TB
MAILRO MINETTE MISSLE	TB

FERME MALURIN 2012 INC.

Alexis Jeanson Lemire et Maurice Morin

Saint-Célestin 819 377-9668

JANOGIE FARWELL GEORGETTE	TB-87
FLOCO SYMONE CONTROL	TB

FERME MAPLEMOUNT

Adair Mountain

Durham-Sud 819 858-2427

MAPLEMOUNT BAYONET 3087	TB
-------------------------	----

FERME NOLLARD 2012 INC

Chislain Allard

Sainte-Brigitte-des-Saults 819 336-4441

NOLLARD GIPSY RUGBY	EX
NOLLARD VALSE MUSTHAVE	TB 1^{er} veau
NOLLARD MELINDA DUMBLEDOOR	TB-88
NOLLARD DOLLY RANDALL	TB-86
NOLLARD LILAS PORTER	TB-86
NOLLARD PEPPA FERGUS	TB
NOLLARD SASSY BOWLING	TB

FERME SARRA

Guyline et Mario Sarrazin

Wickham 819 395-2995

SARRA KERRY PORTER	EX-91 3E
SARRA ABBY PENTAGON	EX 3E
SARRA KITTY KINGPIN	EX
SARRA YUM YUM LAMBDA	EX
SARRA ENEKA SIDEKICK	TB-86 1^{er} veau
SARRA CRISPY AVENGER	TB 1^{er} veau
SARRA CRISTEL RANDALL	TB 1^{er} veau
SARRA PERLE ASHBY	TB 1^{er} veau
SARRA EKA DELTA	TB-88
SARRA EXTRA ALLIGATOR	TB-87
SARRA TESLA PARACHUTE	TB-87
SARRA COUCOU FIRECRACKER	TB

FERME SPRINGMEADOW

Laurent Faillietaz

Saint-Cyrille-de-Wendover 819 818-4480

SPRINGMEADOW SYMPATICO AGATHE	TB-87
SPRINGMEADOW THOREAU AXEL	TB-86

FERME STÉJOBEC INC.

Stéphane Leblanc

Saint-Sylvère 819 285-2322

STEJOBEC BYTHEWAY GINNA	EX-92 4E
GAYLSON FEVER GAZY	EX-91 6E
STEJOBEC ENDURE JERANNIE	EX 2E
STEJOBEC TATOO SOLELLIA	EX 2E
STEJOBEC ADVANCE MICELLIA	EX
STEJOBEC LOUIS GABIE	EX
STEJOBEC MAIN EVENT SABINE	EX
STEJOBEC MASTERFUL GINELLE	EX
STEJOBEC KIND DOC SALMIE	TB 1^{er} veau
STEJOBEC COBALT ALIBANNA	TB-88
STEJOBEC COBALT LANIBAMMA	TB-87
STEJOBEC MEDAL SOLALINA	TB-87
STEJOBEC EXCALIBUR LASARIMA	TB-86
STEJOBEC SEABISCUIT DALIDUNE	TB-86
STEJOBEC BOSS KARENNA	TB
STEJOBEC COBALT PENELOPE	TB
STEJOBEC EXCALIBUR RAJICA	TB
STEJOBEC SEABISCUIT GINGER	TB

FERME TUNNEL

Stéphane Égli

Saint-Bonaventure 819 396-3466

TUNNEL JACOBY WICHITA	EX-91 2E
TUNNEL DEMPSEY PITTSBURGH	EX 3E
TUNNEL SEAVER ROUYN NORANDA	EX 3E
TUNNEL CONTROL HOUSTON	EX
TUNNEL DEMPSEY BULGARIE	EX
TUNNEL UNIX BATTERIE	TB-88
TUNNEL BARDO FALERNUM	TB-87
TUNNEL GOLD CHIP ORCHIDEE	TB-87
TUNNEL ADAGIO BARISTA	TB
TUNNEL BARDO OLOROSO	TB
TUNNEL DEMPSEY TABLA	TB

FERME VITALAIT

Alexandre et Marc Lambert

Sainte-Perpétue 819 336-6228

LAMPARDIS JARDINE RAGER-RED	TB-86
-----------------------------	-------

FERME YANNICK PELLETIER

Yannick Pelletier et Rachel Laflamme

Lefebvre 819 394-3200

PELY LUCENT LISSA94	EX 2E
PELY WICKHAM GALI44	TB-87
PELY PADAWAN LORYANN37	TB-86
PELY SCORE ELIANNE40	TB

Félicitations à tous nos éleveurs!



Des efforts récompensés pour nos éleveurs !!!

ALEXANDRE DAIGLE

SAINTE-CROIX	418 520-4973
DESAIGLES IMPRESSION BOMBA EX	
DESAIGLES LAUTRUST SAFARI	TB-88

FERME AUGURE, PATRICIA AUGER

LECLERCVILLE	819 292-2471
PETITCLERC HIGHOCTANE SOCRATES EX	
AUGURE LAMBDA SUZY TB-86 1^{er} veau	
AUGURE UNIX STAY	TB-88
AUGURE DELTA NOAH	TB-87
AUGURE DELTA NAME	TB-87
AUGURE DELTA NICE	TB-87
AUGURE NOMY DEMPSEY	TB-86
AUGURE LAMBDA LOVE	TB

FERME BELIC

SAINTE-FRANÇOISE	819 287-5872
BELIC ULYSIA THOREAU	TB-87
BELIC VANESSA CABERNET	TB
BELIC YOUPPIE BEARCAT	TB

FERME BELLEVUE (1993)

DESCHAILLONS	819 292-2630
BELLEVUE PENTAGONE HANABEL EX	
BELLEVUE DUTY FREE KORALIE	TB-88
BELLEVUE LEEROY FERNANDA	TB-87
BELLEVUE FCAEBOOK CANNETTE	TB-86
BELLEVUE JK EDER FLORENCE	TB
BELLEVUE SUMMER ALITA	TB
BELLEVUE HEISENBERG MARILINNE	TB

FERME BILODIENNE INC.

SAINTE-SYLVESTRE	418 596-2073
BILODIENNE BLUFF BRIDGET	TB-86
SYLSTAR THOREAU TALIA	TB
BILODIENNE FUEL AUGUSTINA	TB

FERME BOISDULAIT INC.

SAINTE-CROIX	581 998-1102
WILMARLEA MILANO MARNI TB 1^{er} veau	
STECROIX KANDA LUSTER P	TB

FERME C. ROGER ET FILS INC.

SAINTE-PATRICE-DE-BEAURIVAGE	418 596-2159
ROGERST DRAGONHEART MIREILLE EX	
ROGERST CONWAY NOISETTE TB 1^{er} veau	
ROGERST MICK NEMESIS	TB
ROGERST PHANTOM TWINKIE	TB
ROGERST PERFECT BEX	TB

FERME CAMILIE INC.

LECLERCVILLE	819 292-2454
CAMILIENNE BURRITO MOVIEINK EX	
CAMILIENNE FLING ETESIAN	TB-86
CAMILIENNE LAFORCE PORTER	TB
CAMILIENNE VACCIN RANDALL	TB

FERME CANSUISSE INC.

DESCHAILLONS	819 292-3405
CANSUISSE ROSINE MOGUL EX-91 2E	
CANSUISSE RÉGLISSE FRANSSICO	TB-88
CANSUISSE CRISTAL LUSTER	TB-87
CANSUISSE RAJAE IMPRESSION	TB
CANSUISSE OLIVIA MIRAND P	TB

FERME CAYER INC.

SAINTE-CROIX	418 926-2406
GILMO LAUTRUST GADORADE	TB-88

FERME DE LA ROUTE INC.

SAINTE-AGATHE-DE-LOTBINIÈRE	418 599-2795
DE LA ROUTE EMILYA DELTA EX 3E	
DE LA ROUTE MINNIE SPECTACULAR EX	
DE LA ROUTE RILA MOGUL	TB-88
DE LA ROUTE LORENZA MOGUL	TB-87
DE LA ROUTE NICKA BREWMMASTER	TB-86
DE LA ROUTE SAFIE HYSKY	TB
DE LA ROUTE BEST CYBERHWY	TB
DE LA ROUTE JOLANE RENOWN	TB

FERME DEMERS ET FILS INC.

SAINTE-GILLES	418 888-3249
HENRIVALE NIKAJETT AIR EX	
HENRIVALE AEUZATA IMPRESSION	TB-88
HENRIVALE TANANTE PARACHUTE	TB-86
HENRIVALE NICKEL AIRINTAKE	TB

FERME DENIS ET LOUISE DION SENC

SAINTE-NARCISSE-DE-BEAURIVAGE	418 475-6703
DENLOU DUKE FANNY	TB-87
DUVERGER LEEROY COURTNEY	TB
MARCON ALCOVE GALIBYNE	TB

FERME DESCAM INC.

SAINTE-CROIX	418 926-2049
DESCAM IMPRESSION RYSIENE	TB-87
DESCAM FOX FLEUR	TB-87
DESCAM IMPRESSION-ET FLEURISTA	TB
DESCAM IMPRESSION CLARYNX	TB

FERME DES FRÈRES CHAREST

DOSQUET	418 575-7100
FRERESCHAREST ALBUM ROTALY EX-91 2E	
FRERESCHAREST FLAME QUEENY EX	
FRERESCHAREST DARWIN STARLIGHT TB 1^{er} veau	
FRERESCHAREST ARTHABASKA TESSA	TB-88
FRERESCHAREST ADVENCE MOKA	TB-87
FRERESCHAREST IMPRESSION WENDY	TB-86
FRERESCHAREST CARDINAL JULIET	TB
FRERESCHAREST DARWIN MADMOISEL	TB

FERME DES PIGNONS BLEUS INC.

ISSOUDUN	418 728-4754
PIGNONS-BLEUS SOLEIL MONTROSS EX-91 2E	
PIGNONS-BLEUS SIDNEY IMPRESSIO EX 2E	
GENO NINNA IMPRESSION EX 2E	
PIGNONS-BLEUS ISABELLA 1GRADE EX	
PIGNONS-BLEUS CLARA LANDSLIDE EX	
PIGNONS-BLEUS ALYDA KINGDOC TB 1^{er} veau	
PIGNONS-BLEUS LAULY SWIFT TB 1^{er} veau	
PIGNONS-BLEUS LILAS D-LAMBDA	TB-87
PIGNONS-BLEUS REBEKA DELTA	TB-87
PIGNONS-BLEUS TILLY IMPRESSION	TB-86
PIGNONS-BLEUS NOEMIE CHIEF	TB-86
PIGNONS-BLEUS ISMA FLEURY	TB-86
PIGNONS-BLEUS PAOLA LUSTER	TB-86
PIGNONS-BLEUS BABEL RUBI-HAZE	TB
PIGNONS-BLEUS LISETTE D-LAMBDA	TB
PIGNONS-BLEUS ODY LIGHT M-FIRE	TB
PIGNONS-BLEUS FABIOLA D-LAMBDA	TB
PIGNONS-BLEUS CORA LANDSLIDE	TB
PIGNONS-BLEUS FRESKY MIRAND	TB

FERME DESGUY INC.

SAINTE-AGAPIT	418 569-4436
OCONNORS MISSLE ME 2206	TB-88

FERME DU DOC INC.

SAINTE-CROIX	418 455-1873
DUDOC LOTTOMAX RANCOEUR P EX-91 3E	
DUDOC CHOCOLAT NOIR EX	
DUDOC BIGGELLO ALIENATION TB 1^{er} veau	
DUDOC ALCOVE HOSPICE	TB-88
DUDOC FIREUP EMOTION	TB-87
DUDOC IMAX ZOREILLE POILUE P	TB-87
DUDOC RAY MEDICINE	TB-86
DUDOC FLOWRIDER TAXONOMIE P	TB-86
DUDOC CHALLENGER MELANOME	TB
DUDOC RAY SCANNER	TB
DUDOC HOT JARRET POILU P	TB



Des efforts récompensés pour nos éleveurs !!!

FERME DU DOC INC.

<u>SAINTE-CROIX</u>	418 455-1873
NEMESIS HOLSTEIN	
<u>SAINTE-FLAVIEN</u>	418 728-3242
NEMESIS ROYAL ORGANE P	EX 2E

FERME ÉDRIPHANIEL INC.

<u>LOTBINIÈRE</u>	418 796-2358
PRIVE IMPRESSION FARIL	EX 4E
EDRIPHANIEL AMMO-RED DAKOTA	EX 2E
NELLAIRE CONTROL ARYA	EX
EDRIPHANIEL RUMMY SIBOULETTE	TB-87
EDRIPHANIEL JEDI IVANIKA	TB-87
EDRIPHANIEL DELTA ABBY	TB-86
EDRIPHANIEL DELTA ALANA	TB-86
EDRIPHANIEL ALPHABET ORPHEA	TB-86
EDRIPHANIEL SOLOMON ABELINE	TB
EDRIPHANIEL UNSTOPABUL MILLER	TB

FERME G. F. JOLICOEUR ET FILS INC.

<u>SAINTE-GILLES</u>	418 888-3582
G F F LEAZZ ACCELREOWN	TB

FERME GAIMO INC.

<u>SAINTE-AGAPIT</u>	418 888-3674
GAIMO BLUFF ORIGINE	TB-88

FERME GILLUBERT INC.

<u>LECLERCVILLE</u>	819 292-2791
GILLUBERT IMPRESSION MATHILDA	TB-87
GILLUBERT RANDALL KALEA	TB-86
GILLUBERT ADAGIO ROSA	TB-86
GILLUBERT BRIDGESTONE GOOGLE	TB
GILLUBERT PORTER GABIE	TB

FERME GUIMONDALE INC.

<u>SAINTE-ÉDOUARD-DE-LOTBINIÈRE</u>	418 796-2335
STECROIX MONATINE TIRIAN	EX 2E
GUIMONDALE LAMBDA SINDY	TB
GUIMONDALE VELVET LIMA	TB
GUIMONDALE SEABISCUIT MESS	TB

FERME GUIMONNIÈRE INC.

<u>LECLERCVILLE</u>	819 292-3331
GUIMONNIERE HANLEY GRIMACE	TB 1 ^{er} veau
GUIMONNIERE DRASTIC MALYA	TB-87
GUIMONNIERE OASIS KAKY	TB

FERME IMARO SENC

<u>DESCHAILLONS</u>	819 292-2604
IMARO ARBALETTE NUMERO UNO	EX 3E
IMARO LIMA RAGER	EX
IMARO LUMINEER MIRAND RED	TB 1 ^{er} veau
IMARO SACHA RAGER 0973	TB-87
IMARO AMELANE REFLECTOR	TB-87
IMARO COCONUT LUSTER P	TB-87
IMARO LUCIANA CHARGER	TB-87
IMARO PENELOPE HARDROCK	TB-86
IMARO ATTILA RAGER	TB-86
IMARO ILLUMINE MIRAND P	TB

FERME J. N. BRETON ET FILS INC.

<u>SAINTE-PATRICE-DE-BEAURIVAGE</u>	418 596-2738
CRAIG HIGH OCTANE REESE	EX 2E
CRAIG KINGPIN JERICHO	EX
CRAIG DENIM ROSETTE	EX
CRAIG DOC DUCHESSE	TB 1 ^{er} veau
CRAIG ALLIGATOR DECIBELLE	TB-88
CRAIG LINEMAN DAPHIE	TB-87
CRAIG DUKE CASINO	TB-87
CRAIG PORTA RESSA	TB-87
CRAIG DELTA SAPHIR	TB

FERME LAIT CHAREST INC.

<u>SAINTE-FLAVIEN</u>	418 728-2769
GHIPOIS LURLEANE KINGPIN	TB-86
GHIPOIS JULIETTE APTITUDE	TB-86
GHIPOIS OPÉRA PHANTOM	TB-86
GHIPOIS LOOKIE BRODEUR	TB
GHIPOIS PAULA MITCHELL	TB

FERME LAITHAMEL

<u>SAINTE-ÉDOUARD-DE-LOTBINIÈRE</u>	418 809-8194
RAYON D'OR UNSTOP SKYPINE	TB-88

FERME LAITIÈRE JONIEL INC.

<u>LECLERCVILLE</u>	819 292-3188
JONIEL SCOTCH KALISSA	EX
JONIEL POSITIVE LAUSANNE	TB
JONIEL PRACTICAL VEGAS	TB

FERME LAIT'XPRESSO INC.

<u>JOLY</u>	418 415-4791
LAITXPRESSO IMPRESSION THIMOTE	EX 2E
LAITXPRESSO IMPRESS THINGS	TB
LAITXPRESSO MOLIÈRE ROXANNE	TB
LAITXPRESSO MOLIÈRE FIESTA	TB

FERME LAMY SENC

<u>FORTIERVILLE</u>	819 692-1985
JUSTINA IRISSE MIAMI 55	TB
LAMY ETESIAN MAYBELLE	TB

FERME LAURIER LABRECQUE ET FILS INC.

<u>SAINTE-BERNARD</u>	418 475-6462
FAJOBEC GALORE VANENI	EX 2E
MGL DRAKE NANTY	EX
FAJOBEC COPIOUS FABIOLA	TB
FAJOBEC APTITUDE VALENTINA	TB

FERME LEMAYENNE INC.

<u>LOTBINIÈRE</u>	418 796-2121
LEMAYENNE INVESTOR VOLTIGE	EX 2E
LEMAYENNE SIDEKICK PORTOBELLO EX	
LEMAYENNE BLUFF BETTYANN	TB-88
LEMAYENNE MODULO SERFINA	TB-86
LEMAYENNE MOLIERE BETTALOU	TB

FERME LEMERY INC.

<u>LECLERCVILLE</u>	819 292-2267
LEMERY CANTIN FROTALE	TB

FERME LORKA (2014) INC.

<u>SAINTE-CROIX</u>	418 926-3033
SWISSBEC RUBICON BONITA	EX-91 4E
LORKA LAMBDA SENSY	EX 2E
STECROIX GLORIMANA DEMPSEY	EX
LORKA KING DOC ROMANE	EX
LORKA KING DOC BONIE	TB 1 ^{er} veau
LORKA ALCOVE CORDYLINE	TB 1 ^{er} veau
SWISSBEC-I VIENNA	TB-88
LORKA RAMBO PETUNIA	TB-88
JM VALLEY CONTROL PAME	TB-88
LORKA LOCKHEED PHILLY	TB-88
LORKA SKYWALKER SENTRY	TB-87
LORKA RUBELS MYSTERY	TB-87
LORKA DYNAMO SUNNY	TB-86
SWISSBEC RUBELS JANE	TB-86
TRENT VALLEY IMPRESSION ALDONE	TB

FERME LUGA SENC

<u>SAINTE-NICOLAS</u>	418 831-3517
BELANVALE MUSKETEER CALLYCE	EX 3E
PIERSTEIN DOORMAN ALMA	EX 2E
LUGINIERE LEGEND CAVENDISH	TB 1 ^{er} veau
LUGINIERE TON OF ROSABONE	TB-88
LUGINIERE CALVADOS MARLENE	TB-87
LUGINIERE PLUTARCHO DICOCHÉ	TB-87





Des efforts récompensés pour nos éleveurs !!!

FERME M. R. LAROCHELLE INC.

<u>SAINT-NARCISSE-DE-BEAURIVAGE</u>	418 475-5430
LACFRASER KINGBOY AVERY	EX-93 3E
LACFRASER DOORMAN LIBERTY	EX-92 5E
LACFRASER MCCUTCHEN MARIKA	EX-91 3E
LACFRASER IMPRESSION GRACE	EX
LACFRASER LAMBDA AUTUMN	TB-86 1 ^{er} veau
LACFRASER LAMBDA ABRICOT	TB 1 ^{er} veau
LACFRASER PERFECT ANAYS	TB 1 ^{er} veau
LACFRASER MONTROSS MANDY	TB-88
LACFRASER KING DOC CLARITY	TB-88
LACFRASER KINGPIN LOUNA	TB-88
LACFRASER LIGHT MY FIRE ALANA	TB-87
LACFRASER PHANTOM ANGIE	TB-87
LACFRASER RENOWN ARIES	TB
LACFRASER DELTA ALIBANY	TB
LACFRASER UNIX LEXIANNE	TB

FERME MARCOUX ET FILS INC.

<u>SAINT-SYLVESTRE</u>	418 389-5970
DEROSSIGNOL MONTBLANC ANNEE	TB 1 ^{er} veau
DEROSSIGNOL LICORICE NOELLY	TB-87
DEROSSIGNOL MODULO TRICIA	TB
DEROSSIGNOL CIRCUS FATA	TB

FERME MIRÉAN INC.

<u>LECLERCVILLE</u>	819 292-2619
MIREAN HOUSE FREDOU	TB-88
JOEDURRER SUBWAY 4003	TB-87
MIREAN REFLECTOR ELIE ROSE	TB

FERME O. P. TURGEON INC.

<u>SAINT-FLAVIEN</u>	418 728-2615
WALLU CHIEF GLOIRE	EX 2E
TURGEOISE IMPRESSION GUCCI	TB-87
TURGEOISE CRUSHABULL VOX	TB-86
TURGEOISE DRYDEN ROLO	TB-86
TURGEOISE BARDO VICTOIRE	TB
TURGEOISE RANDALL KOKO	TB

FERME OURSTEAM INC.

<u>SAINT-FLAVIEN</u>	418 928-4975
BELJACAR LIGHTNING 730	EX
GERAY DELTA PITOUNE	TB-88
PEACEVILLE NELLY	TB-88
BUTLERVIEW-I CHIEF AURORE	TB-87
PLAINESTYLE OCTANE TROPICANE	TB-86
QUECY DOORMAN JULIANNA	TB
JURICA BANDARES CHARM	TB

FERME PARISO INC.

<u>PARISVILLE</u>	819 292-1390
PARISO THOREAU ELSY	EX-91 2E
PARISO JACOBY FROSTY	EX 4E
PARISO LMF LIGHT	EX 2E
PHOENIXHOLM ARMY ALYBYS	EX 2E
PARISO THOREAU DAPHNÉE	EX
PARISO KING DOC KATYA	TB 1 ^{er} veau
PARISO FIRECRACKER SWIFT	TB-87
PARISO KINGBOY LOVER	TB-86
PARISO KINGPIN LYRIA	TB-86
PARISO MIRAND ROCK ON	TB-86
PARISO RONALD LYSANE	TB-86
PARISO KING DOC KIM	TB
PARISO SEABISCUIT LAGOONA	TB
PARISO KING DOC FROZEN	TB
PARISO MIRAND LASTCALL	TB

FERME PARKHURST INC.

<u>SAINT-PATRICE-DE-BEAURIVAGE</u>	418 596-2031
PARKHURST HIGH OCTANE MALILA	EX-91 2E
PARKHURST IMPRESSION MARJORY	EX-91 2E
PARKHURST MONTROSS CARTEL	EX 2E
PARKHURST KINGBOY AULALA	EX 2E
PARKHURST PAT SALLYKA	EX 2E
PARKHURST UNIX MAKINA	EX-91
PARKHURST SAMARITAN NOEL	EX
PARKHURST IMPRESSION MARIKA	EX
PARKHURST DELTA BAMBINI	EX
PARKHURST LAMBDA MALO	TB 1 ^{er} veau
PARKHURST LAMBDA MARJO	TB 1 ^{er} veau
PARKHURST LAMBDA RUTABAGA	TB 1 ^{er} veau
PARKHURST LAMBDA ELDY	TB 1 ^{er} veau
JACOBS DELTA BRIKET	TB-88
PARKHURST FITZ IPOD	TB-88
PARKHURST DELTA MARILOU	TB-87
PARKHURST ADAGIO DALINA P	TB-87
PARKHURST NIPIT SINEMAX RED-P	TB-87
PARKHURST TOTEM DRAKKAR	TB-86
PARKHURST EDGE SONAR P	TB-86
PARKHURST KINGPIN PLUMI	TB
PARKHURST HARVEST RUBINE	TB
PARKHURST HOTLINE BAMBIE	TB
PARKHURST MUSGRAVE SIRANIA	TB

FERME PETITSALT SENC

<u>SAINTE-CROIX</u>	418 926-2619
PETITSALT BEEGEEES SILK	TB-88
PETITSALT APPS LILI	TB-87
PETITSALT ALMAMATER LOBELIA	TB

FERME PAT-D'OURS INC.

<u>SAINT-FLAVIEN</u>	418 728-5175
SUSSEX VIEW CALLEN OLLIE	EX-94 2E
REDVIEW IMPRESSION ROUTINE	EX-91 2E
PAT-D'OURS IMPRESSION ROOSTER	EX
PAT-D'OURS PHARO ALVINA	EX
PAT-D'OURS LUSTHER-P HANDY	TB 1 ^{er} veau
JOLYVIE LAMBDA SUKA	TB 1 ^{er} veau
PAT-D'OURS CAPONE TAHO	TB 1 ^{er} veau
OURSTEIN UNIX GLOVE	TB 1 ^{er} veau
PAT-D'OURS LIMITED-P KIM	TB 1 ^{er} veau
PAT-D'OURS LAMBDA MACARONI	TB 1 ^{er} veau
PAT-D'OURS ARMY LARAMY	TB-87
PAT-D'OURS IMPRESSION RUMMY	TB-87
PAT-D'OURS LAMBDA BAYBE	TB-87
PAT-D'OURS HELIX ADELE	TB-87
PAT-D'OURS HEXAGON SAADIA	TB-86
PAT-D'OURS IMPRESSION MINI	TB
PAT-D'OURS RUBICON SMALY	TB

FERME PIERRICHE INC.

<u>SAINT-APOLLINAIRE</u>	418 881-2476
PIERRICHE BRAXTON WENDA	EX-93 8E
PIERRICHE BRADNICK MOJITO	EX-91 4E
PIERRICHE DELTA BELLY	TB-88
PIERRICHE HOTLINE PAMELLA	TB-87
PIERRICHE DIRECTOR NELLY	TB-87
PIERRICHE DUKE LOUNY	TB
PIERRICHE DUKE LASTCALL	TB

FERME R. CHAREST ET FILS INC.

<u>DOSQUET</u>	418 728-1856
DESCHA TAXIE LAUTRUST	TB-86
DESCHA VICTO MARINE	TB-86
DESCHA VICON LAUTRUST	TB-86

FERME RENADO

<u>SAINT-ANTOINE-DE-TILLY</u>	418 886-2987
RENADO SUDAN ROUSTE	EX 2E
RENADO JOSUPER PRINCESSE	TB-88
RENADO PHANTOM KACA	TB-87
RENADO SUDAN HOTDOG	TB
RENADO SUDAN CRACDEBOUL	TB
RENADO DELTA RIOZECLA	TB



Des efforts récompensés pour nos éleveurs !!!

FERME R. THERRIEN ET FILS INC.

SAINT-SYLVESTRE	418 596-2965
RAYPIEN CINDER FIVE	EX-91 3E
RAYPIEN CONTROL BABOUCHE	EX-91 2E
RAYPIEN CONTROL LESLI	EX 2E
RAYPIEN IMPRESSION DELICE	EX 2E
RAYPIEN KING EBONY	EX 2E
EASTRIVER CARMELLO EVE 487	EX 3E
RAYPIEN CONTROL GREEN	EX-93
RAYPIEN LAUTRUST DEBBY	EX-91
RAYPIEN UNIX HOLLY	EX
RAYPIEN CONTROL MIMI	EX
LEHOX SIDEKICK VOLTIGE	EX
RAYPIEN SIDEKICK GABYA	EX
RAYPIEN ALLIGATOR DALIA	TB-87 1 ^{er} veau
RAYPIEN UNIX GUILD	TB-86 1 ^{er} veau
RAYPIEN HIGH DIVA	TB 1 ^{er} veau
RAYPIEN ALLIGATOR DEB	TB 1 ^{er} veau
RAYPIEN UNIX GERKY	TB 1 ^{er} veau
LEHOX LAMBDA TOPLA	TB 1 ^{er} veau
RAYPIEN THOREAU KEENA	TB-88
DESNETTE HAWAII UNIX	TB-88
RAYPIEN LAUTRUST SHADOW	TB-88
RAYPIEN APPS BONB	TB-88
RAYPIEN KINGPIN EBONY	TB-88
RAYPIEN HARVEST LYZA	TB-88
RAYPIEN UNIX FLORIA	TB-87
RAYPIEN IMPRESSION PATSY	TB-87
RAYPIEN IMPRESSION ATLEE	TB-86
RAYPIEN ALLIGATOR DANY	TB-86
RAYPIEN ADAGIO GETTY	TB

FERME RICAGRI INC.

LECLERCVILLE	819 292-2153
RICAGRI MUSKETEER LADY	TB-87
RICAGRI SAMARITAN BELLY	TB-86
RICAGRI BARDO ODYSSE	TB
RICAGRI CREAMER PACINI	TB

FERME RICAGRI INC.

LECLERCVILLE	819 292-2153
POPOL HOLSTEIN	
LECLERCVILLE	418 580-6208
RICAGRI MITCHELL P DASSIE	TB-86

FERME RITER 2010 INC.

SAINT-SYLVESTRE	418 596-2986
RITER EPIC GOMMETTE	EX 5E
RITER VICTOR BRISURE	EX
RITER ATHOS STADIUME	EX
RITER ACTUALLY ANGEL	TB-87
RITER PARACHUTE ATLANTIQUE	TB-87
RITER LAUTRUST PISTOLE	TB
RITER BILLIKEN SINAGRIE	TB

FERME ROUGETTE INC.

SAINT-NICOLAS	418 580-7939
DANIVIER DRAKE FLORALIE	EX 2E
JOSCLAUD UNSTOPABULL KWEEN	EX-92
FRANKSTYLE UNSTOPABULL ROSA	EX-91
ROUGETTE DIAMONDBACK EMA	EX
KAKOUNA MIRAND BOUNCE	TB-86 1 ^{er} veau
ROUGETTE ALTITUDE ROSETTE	TB 1 ^{er} veau
FRANKSTYLE UNSTOPABULL ROSALIE	TB-87
NICOD'OR SHANNON DOORMAN	TB-87
ULOOK ORION GAYA	TB-86
FRANKSTYLE UNSTOP RIXIE RAE	TB-86
RAYON D'OR EXPANDER HAIBELLE	TB

FERME ROUMER INC.

PARISVILLE	819 292-3247
ROUMER REFLECTOR WHITNEY	EX-91 3E
ROUMER PUNCH WISTYTY	EX
ROUMER ALPHABET JERRI	TB 1 ^{er} veau
ROUMER HOUSE NGUIRI	TB-87

FERME ROUSSETTES

LECLERCVILLE	819 292-3491
DUPORTAGE ALCOVE FROZEN	EX-91 2E
DUPORTAGE REDHOT DOMINO	EX 2E
DUPORTAGE SYMPATICO ETHANOL	EX 2E
DUPORTAGE LAMBEAU IMONICA	TB 1 ^{er} veau
DUPORTAGE JACKPOT	TB 1 ^{er} veau
LESPEANCE LABUSIVE SPEEDUP	TB 1 ^{er} veau
DUPORTAGE MODULO GENISSE	TB-88
DUPORTAGE FABULOUS GENACOL	TB-88
DUPORTAGE POSITIVE HIPPIE	TB-87
DUPORTAGE MONOPOLY HORTICOLE	TB-86
DUPORTAGE POPSTAR IVORY	TB

FERME SERJEAN INC.

SAINT-ÉDOUARD-DE-LOTBINIÈRE	418 703-0504
SERJEAN DARWIN ASTRAZENCA	TB

FERME SYLVESTIVALE INC.

SAINT-SYLVESTRE	418 596-3113
SYLVESTIVALE PORTO MIMOSA	TB-88
SYLVESTIVALE DELTA THEA	TB-87
SYLVESTIVALE LUSTER LENNOX	TB-87
SYLVESTIVALE TONIC AKILA	TB-86
SYLVESTIVALE KNOW SPOTTY	TB

FRANKSTYLE HOLSTEIN INC.

SAINT-ÉDOUARD-DE-LOTBINIÈRE	418 999-7146
INTENSE SOLOMON FROSTY	EX 2E
HC14892101 DOC GOLDA	TB-86 1 ^{er} veau
FRANKSTYLE DOC ARIEL	TB 1 ^{er} veau
BEST NORD UNIX GAYA	TB-88
FRANKSTYLE IMPRESION LEINA RAE	TB-88
PIERSTEIN DOORMAN JAMIE	TB-87
FRANKSTYLE UNIX GEISHA	TB-87
FRANKSTYLE MIRAND FIGGIE	TB-86
FRANKSTYLE APPLECRISP ROSANA	TB-86
MAOLIC MOGUL KATHIA	TB-86

FRÉDÉRIC DUBOIS

LAURIER-STATION	418 956-5602
LOUISE BLANCHET	
PARISVILLE	819 293-6273
MATHIEU BLANCHET	
PARISVILLE	819 292-2409
JOLIBOIS FLOWER DIAMONDBACK	TB-87

GUIMOND GOURDE

SAINT-NARCISSE-DE-BEAURIVAGE	418 475-6625
GOURDE MIDNIGHT CLAIRE DE LUNE	EX 2E
GOURDE ELECTRIC APPLE	EX
GOURDE ART DONALDUCK	TB 1 ^{er} veau
GOURDE ADAGIO P ADELYNE	TB-88
GOURDE COPIOUS FRANCINE	TB-87
GOURDE UNIX ANITA	TB-86

KEAVEN PAYEUR

ISSOUDUN	581 984-5509
PEGGY BLOOMFIELD 7695	TB-86
GILLY DOORMAN ROSY	TB
ARCROIX IMPRESSION DALYA	TB

KYVIE HOLSTEIN INC.

SAINT-ANTOINE-DE-TILLY	418 886-2551
KYVIE CHARGER VIOLETTE	TB

LES ÉLEVAGES BEAUBI ET FILS INC.

SAINT-PATRICE-DE-BEAURIVAGE	418 596-2445
BEAUBI RENOWN SUN	TB
BEAUBI DURAN DOLLY	TB

LOUISE BLANCHET

PARISVILLE	819 293-6273
MATHIEU BLANCHET	
PARISVILLE	819 292-2409
MILIBRO ENZO LOOKMY	TB 1 ^{er} veau
MILIBRO MASTER ROYALE	TB-88

MARTIN BERGERON

SAINT-ANTOINE-DE-TILLY	418 886-2326
BERGICEL FEVER RACHAKAMA	EX 4E
BERGICEL IMPRESSION BARBIE	EX
BERGICEL SIDEKICK BARBAPAPA	TB 1 ^{er} veau
BERGICEL ARMY REGLE	TB 1 ^{er} veau
BERGICEL GENTLE CASAVAN	TB

RONCEL INC.

SAINT-AGAPIT	418 888-3620
RONCEL UNIX NEVADA	TB-86

WILLROY HOLSTEIN INC.

LOTBINIÈRE	418 271-5982
AMI SULTAN ALY	EX
GILANNE MOGUL RITALINE	TB-88
BLONDIN UNDENIED JELLY	TB-87
PYNACKER MACCARONI UNIX	TB



Un printemps fleurissant pour nos éleveurs



Alain Arcand

SAINTE-SABINE	450 293-6326
ARCAL BREWMASTER AMELIA	EX 3E
ARCAL GALORE BELIEVER	TB 1 ^{er} veau
ARCAL DALLAS MARGAUX	TB-88
ARCAL VICTOR FLORA	TB-87
LARRYMEAD PAT SUMMERALL	TB-87
ARCAL LUMINEER BRONCER	TB-86
LARRYMEAD DELTA MARRIOTT	TB-86
ARCAL DARWIN TAMMY	TB
ARCAL ESTHER	TB
ARCAL IMPRESSION DEFI	TB
ARCAL IMPRESSION MADRONA	TB
ARCAL SEXED PIXIE	TB
ARCAL VICTOR EDOCTIC	TB
GREMMY KINGDOM MONNY	TB

Alain Choinière

NOTRE-DAME-DE-STANBRIDGE	450 296-4731
ALNA DUKE HELINA	EX-92 3E
ALNA BREWMASTER SEAFIANA	EX-91 4E
ALNA APOLL CADDY	EX 2E
ALNA SEFYANA CHIEF	EX
ALNA ALLIGATOR HAIMILY	TB 1 ^{er} veau
ALNA DILYANA SWINGMAN	TB 1 ^{er} veau
ALNA KIPLING SEARANA	TB 1 ^{er} veau
ALNA CHIEF ROSSINDA	TB-88
ALNA DL SEAMONIE	TB-88
ALNA SALVATORE ALEXYA	TB-88
ALNA UNSTOP DILANYA	TB-88
ALNA CIRCUS JASMINA	TB-87
ALNA FUEL SELINA	TB-87
ALNA KH KOLYANIE	TB-87
ALNA CRUSHABULL SNOW	TB-86
ALNA KH KOLYANA	TB
ALNA KH SIANNE	TB
ALNA MAESTRO ASSMINA	TB
ALNA MAESTRO HAYDIE	TB

André Poissant

SAINTE-BLAISE-SUR-RICHELIEU	450 291-5150
CHOISEL BLUFF DAMOISEAU	TB-88
CHOISEL ADAGIO-P ECHALOTE	TB
CHOISEL ALBUM CALLIOPE	TB
CHOISEL CONFIDENT LIMONADE	TB
CHOISEL DENMARK DARBOUKA	TB
CHOISEL DRYDEN CAMELOT	TB
CHOISEL FABULOUS EUDORA	TB
CHOISEL REDCARPET AGNELINE	TB
CHOISEL WICKHAM IRVIN	TB
CHOISEL WICKHAM HUPPETTE	TB

Coralie Schaller

SAINTE-IGNACE-DE-STANBRIDGE	438 524-3834
MARANIE EVANESCENCE DIAMONDBAC	TB-86

Brian Leduc

SAINTE-IGNACE-DE-STANBRIDGE	514 820-0294
PIERSTEIN SID RUBI	EX-91 5E
RAEBURN 1ST CLASS ROSETTA	EX 3E
STECROIX MOMMY JETT AIR	EX 3E
SWISSKESS GOLDDAY TWIST	EX
CHRISTIAN LIGHTMYFIRE ANEWEYEAR	TB-88
BRIDUC 2182	TB-87
BRIDUC DOC BARBUS	TB-87
BRIDUC HIGH OCTANE RUTHY	TB-87
BRIDUC IMPRESSION ROOM	TB-87
BRIDUC POLINA	TB-87
MICHDALE UNIX SYBEL	TB-87
BRIDUC HIGH OCTANE RUBA	TB-86
FAMIPAGE KNOX DIVINE	TB-86
MARANIE SPARKLE UNIX	TB-86
BRIDUC CHIEF SOPHYA	TB
BRIDUC CRUSHABULL KYLIANE	TB
BRIDUC HIGH OCTANE RUHANNA	TB
BRIDUC IMPRESSION ROSI	TB
BRIDUC IMPRESSION ROXI	TB
MICHDALE CHIEF SUNSHINE	TB
SWISSKESS LIVING ALIVE	TB

Claude Couture

SAINTE-BERNARD-DE-LACOLLE	450 246-2104
CANADO JETT AIR AMAZONE	EX-91 7E
CANADO IMPRESSION LADYMARY	EX 3E
CANADO IMPRESSION LEXLY	EX 3E
CANADO FUEL HOPE	TB 1 ^{er} veau
CANADO ILLUSTRATOR LUNA	TB 1 ^{er} veau
CANADO FOX MALAISIE	TB-88
CANADO IMPRESSION OLIVA	TB-88
CANADO CONTROL MACY	TB-87
CANADO IMPRESSION ANATASIA	TB-86
CANADO DISCJOCKEY LIZZY	TB

Denis Édoin

et Ghislaine Brodeur

SAINTE-ARMAND	450 248-7652
MONTIGNY MCCUTCHEN BICHETTE	EX 2E
RAURACIENNE ALONZO ELLIA	EX 2E
MONTIGNY LEGEND STELLA	TB 1 ^{er} veau
MONTIGNY LIMITED PARIS	TB 1 ^{er} veau
MONTIGNY THOREAU BENOUETE	TB-88
MONTIGNY ALVAREZ CELINE	TB-86
MONTIGNY CAVIAR LASSIE	TB-86
MONTIGNY RENOWN REINE	TB-86
MONTIGNY FIRECRACKER FEE	TB
MONTIGNY FIRECRACKER JACINTHE	TB
MONTIGNY LIGHT MY FIRE NATHALI	TB
MONTIGNY MITCHELL LOLA	TB
MONTIGNY UNIX FRAISE	TB

Dunbec Holstein inc.

DUNHAM	450 248-2240
DUNBEC BLOWTORCH CRISTY	EX
DUNBEC SCUTTLE FABRICE	EX
DUNBEC TEBO GRENOBLE	EX
DUNBEC CALVANO GENINE	TB 1 ^{er} veau
DUNBEC CALVANO ALLYSSARA	TB-88
DUNBEC LEGRAND CHERRY	TB-88
DUNBEC CENTURY SCOTIA	TB-87
DUNBEC CALVANO CHERRY	TB-87
DUNBEC CHASSY PATRINA	TB-87
DUNBEC DAY NIKITAYA	TB-87
DUNBEC ORTHODOX EXPLINA	TB-87
DUNBEC SCUTTLE KRISSEY	TB-87
DUNBEC STOIC ROSSIE	TB-87
DUNBEC TEBO BERTHINE	TB-87
DUNBEC BLOWTORCH BRENIA	TB-86
DUNBEC ORTHODOX ZOE	TB-86
DUNBEC RORY AUDREY	TB-86
DUNBEC SCUTTLE FELETA	TB-86
DUNBEC SCUTTLE LELIE	TB-86
DUNBEC BLOWTORCH PATRICE	TB
DUNBEC CALVANO OSHANA	TB
DUNBEC CALVANO SCOTIRA	TB
DUNBEC FRENZY ALLIE	TB
DUNBEC FRENZY GENA	TB
DUNBEC FRENZY PATRIA	TB
DUNBEC GENIUS NIKIRA	TB
DUNBEC GHOST EVONNA	TB
DUNBEC GHOST TAMIKA	TB
DUNBEC HUNK ARIENA	TB
DUNBEC LAZER URILIA	TB
DUNBEC RORY BUBBLINA	TB
DUNBEC SCUTTLE LOUISE	TB
DUNBEC TEBO HILLYANA	TB
DUNBEC WHISKER ARINA	TB

Ferme A.M.Y Martin inc.

SAINTE-VALENTIN	450 357-2922
AMIGO DISTANCE FAFYOMANA	EX 2E
AMIGO NUMERO UNO SAMIBYWY	EX 2E
DELEPINETTE ALLYMO HIGH OCTANE	EX 2E
AMIGO PRETENDER NIKALA	EX
MARANIE GIANT UNIX	EX
AMIGO ATOMIC RED SNOWMYOKYRED	TB-86 1 ^{er} veau
AMIGO MEZZOFORTE NELINDRA	TB 1 ^{er} veau
AMIGO RELAY CELODIE	TB 1 ^{er} veau
AMIGO MACADAM SHONDY MAYAG	TB-88
AMIGO MELINDRA	TB-88
AMIGO BEEGEES SNOWCYCY	TB-87
AMIGO MACADAM SAMIBYWYG	TB-87
AMIGO CHALLENGER SNOWBIE	TB-86
HELERENT FABULOUS SUNLIFE	TB-86
MARANIE GRETZKY VICTOR	TB-86
AMIGO ALCOVE GAZYANE	TB
AMIGO MITSUBISHI FATYNA	TB
AMIGO MOLIERE SAMIBYXIE	TB

Domaine Phoenix inc.

SAINT-SABINE 450 293-7660

PHOENIBEC LMF HONEY	TB-87
PHOENIBEC CAPONE JAZZ	TB-86
PHOENIBEC LOYALTY JESSA	TB
PHOENIBEC MODESTY IDELLE	TB

Ferme Alyma SENC

SAINT-BERNARD-DE-LACOLLE 514 609-2075

ALYMA HURST SAFIR	TB-88
ALYMA MIKA	TB-86
ALYMA CONCORDS BEATRICE	TB
ALYMA BÉA	TB

Ferme Barryline

HENRYVILLE 450 299-2600

BARRYLINE JACOBY STATIC	EX 2E
BARRYLINE NUMERO UNO ELLA	EX 2E
BARRYLINE DOORMAN LUTGARDE	EX
BARRYLINE ALLIGATOR FLORIE	TB-87
BARRYLINE CRISP JUDITH RED	TB-87
BARRYLINE DUMBLEDORE FETICHE	TB-87
BARRYLINE RAGER TWINIE RED	TB-87
BARRYLINE THOREAU PICOLIA	TB-87
BARRYLINE HASHTAG PICOLIE	TB-86
BARRYLINE IMPRESSION CORRINE	TB-86
BARRYLINE RAY GINGER	TB-86
BARRYLINE ALLIGATOR CORINNE	TB
BARRYLINE APPS REBECCA 2	TB
BARRYLINE BARDO JARDINE	TB
BARRYLINE DAVANTE DORI TWO	TB
BARRYLINE T CROWN EMMA	TB
BARRYLINE RAGER SPLASH RED	TB
BARRYLINE SEABISCUIT TIMIE	TB

Ferme Bernhard et fils

SAINTE-BRIGIDE-D'IBERVILLE 450 405-3968

BRESKA OCEANIC RINGUETTE	TB-86
BRESKA BRAVO SIMBAD	TB
BRESKA MOGUL SELFIE	TB

Ferme Brais

SAINT-IGNACE-DE-STANBRIDGE 450 296-4158

BRAIS LUSTER-P MIREILLE	TB-86
BRAIS BAYONET LINA	TB
BRAIS BIGGIE DINNIE	TB
BRAIS KINGPIN MALEA	TB

Ferme du Grand'Clos

SAINT-IGNACE-DE-STANBRIDGE 450 296-4765

GRANDCLOS LAUTRUST PINUP	EX-91 2E
GRANDCLOS AVENGER LOKI	TB 1^{er} veau
GRANDCLOS PORTER JALOUSE	TB-88
GRANDCLOS DOORMAN CELINE	TB-86
GRANDCLOS DARWIN ROSE	TB-86
GRANDCLOS UNSTOPABULL BARBARA	TB-86
GRANDCLOS FEVER PERLE-NOIRE	TB
GRANDCLOS MARTINI SHEILA	TB

Ferme Bessette

SAINT-JEAN-SUR-RICHELIEU 450 358-1193

BESSETTE AIKMAN STANTON	EX-91 5E
BESSETTE ANDRE COCO	EX 3E
BESSETTE ERIC HERMOSA	EX 3E
BESSETTE TRANSLATE HONEY	EX 3E
LANG SYNE ARCHIMEDES EVE	EX
BESSETTE PRAGMATIC VELOUR	TB 1^{er} veau
BESSETTE MIDNIGHT LINE	TB-88
BESSETTE SIDEKICK CARMEN	TB-88
BESSETTE UNIX CHA CHA	TB-88
BESSETTE ADORABLE CHELSEA	TB-87
BESSETTE ALCOVE LIZANE	TB-87
BESSETTE KING DOC BACARDIE	TB-87
BESSETTE LIVING VELVET	TB-87
BESSETTE ROZBOY ACRYLIQUE	TB-87
BESSETTE SIDEKICK PLUME	TB-87
BESSETTE ALBUM DOMINIC	TB-86
BESSETTE ALCOVE DIDY	TB-86
BESSETTE AXON ZAZOU	TB-86
BESSETTE MARTINI LIZON	TB-86
BESSETTE ROZBOY EDWIDGE	TB-86
BESSETTE BLUFF VIRGINALITY	TB
BESSETTE DARWIN LORRIANNE	TB
BESSETTE DAYDREAM MISTERY	TB
BESSETTE DEALMAKER PINA	TB
BESSETTE DUMBLEDORE CACHOU	TB
BESSETTE DUMBLEDORE ETIOPIE	TB
BESSETTE DRYDEN AUBE	TB
BESSETTE PENTAGON SUNDAY	TB
BESSETTE LAYS	TB
BESSETTE LIGHT MY FIRE DAILY	TB
BESSETTE MAILBOX BIKINI	TB
BESSETTE MERLOT ELDORADO	TB
BESSETTE MIAMI MARIE-EVE	TB
BESSETTE MIAMI SKINNY	TB
BESSETTE MILANO CLAMATO	TB
BESSETTE VICTOR UNIQUE	TB
BESSETTE RUMMY COLOMBIA	TB
BESSETTE SIDEKICK ZODIAC	TB

Ferme Craven

SAINT-GEORGES-DE-CLARENCEVILLE 450 294-1068

VENNETH UNO COCOA	EX-92 6E
VENNETH CARDINALS JUNETTE	EX
VENNETH IMPRESSION FABIENNE	EX
VENNETH GALAHAD CORAL	TB 1^{er} veau
VENNETH GALAHAD JURASSIC	TB 1^{er} veau
VENNETH REDDIT LEMONADE	TB 1^{er} veau
VENNETH ONE DIRECTION CHARLENE	TB-88
VENNETH YAMASKA CHANCE	TB-88
VENNETH JETT AIR JINX	TB-87
VENNETH LINEMAN BELLE	TB-87
VENNETH GALAHAD JADE	TB-86
VENNETH APTITUDE EMERALD	TB
VENNETH DALLAS NUTELLA	TB
VENNETH DEXTERMAN JELLO	TB
VENNETH DIRECTION BEATRICE	TB
VENNETH DRYDEN JELLY	TB
VENNETH ELECTRIC JOKER	TB
VENNETH ELECTRIC MINT	TB
VENNETH EUCLID FREEDOM	TB
VENNETH HORIZON COCONUT	TB
VENNETH KANE KNIGHT	TB
VENNETH LINEMAN COBRA	TB
VENNETH MOEMONEY BLAST	TB
VENNETH MOEMONEY BETTY	TB
VENNETH MUSKETEER WINE	TB
VENNETH PARKAVENUE CHARLIE	TB
VENNETH PERSEUS BILLIE	TB
VENNETH PYRAMID SILVER	TB

Ferme Fankholm Farm

MONT-SAINT-GRÉGOIRE 450 357-9139

FANKHOLM DALLAS BRACH	TB-87
FANKHOLM EXPANDER SISSI	TB-87
FANKHOLM KING DOC ELFY	TB-87
FANKHOLM CONTROL SAGE	TB-86
FANKHOLM DRYDEN RAIKA	TB-86
FANKHOLM EDER-L CONTROL SONIA	TB-86
FANKHOLM DUKE CALY	TB
FANKHOLM KING DOC ERIA	TB
FANKHOLM SEABISCUIT CALY	TB
FANKHOLM SEABISCUIT CLEA	TB
SERIC FUEL JIPSIÉ	TB

Ferme Forbonlait inc.

STANBRIDGE STATION 450 248-3100

FORBONLAIT APTITUDE MANDERINE	TB 1^{er} veau
FORBONLAIT SALUKI SUZUKI	TB-87
FORBONLAIT PULSAR ALFAFA	TB

Fermes Gasser LTD

PIKE RIVER 450 248-4622

SWISS ACRES LIGHTNING PHLAKE F	EX-91 3E
SWISS ACRES FEVER ALTESSE B	EX 2E
SWISS ACRES JETT PARSLEY G	EX 2E
SWISS ACRES KINGPIN HEIDIE	EX 2E
SWISS ACRES MR TOP TULIP	EX
SWISS ACRES VICTOR MAGICAL	EX
JEANMARTIN EDGE ROSE	TB 1^{er} veau
SWISS ACRES ALLEYOOP FUSI E	TB 1^{er} veau
SWISS ACRES JAGGER FAITH	TB 1^{er} veau
SWISS ACRES MIRAND CAMRY C	TB 1^{er} veau
SWISS ACRES ACTION PAGE	TB-88
SWISS ACRES CONTEND THERESA D	TB-88
SWISS ACRES IMAX JOJO	TB-88
SWISS ACRES BREKEM DODO B	TB-87
SWISS ACRES DRYDEN MEGHAN C	TB-87
SWISS ACRES IMPRESS CONNIE F	TB-87
SWISS ACRES IMPRESS PERRY A	TB-87
SWISS ACRES LUKAKU TRACEY	TB-87
SWISS ACRES MACNUT VANIKA	TB-87
MELGA IMPRESSION LOUCYT	TB-86
SWISS ACRES ACTION MIA	TB-86
SWISS ACRES CLASSIC GEORGIA D	TB-86
SWISS ACRES KINGPIN FLORA C	TB-86
PROGENESIS POSITIVE JODY	TB-86
SWISS ACRES OTHELLO PERCY A	TB-86
SWISS ACRES OTHELLO SAPHIRE C	TB-86
SWISS ACRES MACNUT LIZZY A	TB-86
SWISS ACRES MCNUT LIZZY A	TB-86
SWISS ACRES VICTOR GIRLY	TB-86
JAQUET LIGHT MY FIRE TEAMIA	TB
KIEFARMS GINNYS CAPITAL 20	TB
KIEFARMS MARY ROCKETFIRE 20	TB
MELGA KING ROYAL CORELLER	TB
PROGENESIS KENNEDY KIERA	TB
PROGENESIS POSITIVE EMMIE	TB
SWISS ACRES BREKEM PERLINE	TB
SWISS ACRES BREKEM PO F RED	TB
SWISS ACRES CHIEF NIKI	TB
SWISS ACRES RAY CLAUDIE B	TB
SWISS ACRES CRUSHBLL CRYSTAL B	TB
SWISS ACRES DRESSER SHANIA B	TB
SWISS ACRES NAIKA GINNY	TB
SWISS ACRES PARACHUTE CAITLIN	TB
SWISS ACRES OTHELLO MAYDAY	TB
SWISS ACRES OTHELLO PURDY A	TB
SWISS ACRES RAGER MARCY B RED	TB
SWISS ACRES SKYHIGH MEGABUG A	TB
SWISS ACRES TON OF OPRAH	TB
SWISS ACRES YAMASKA PHLAKE	TB





Un printemps fleurissant pour nos éleveurs



Ferme Gérardor

NOYAN	450 294-2541
CANADO DARWIN JADE	TB
GERANDOR ALLIGATOR ISA	TB
GERANDOR CABRIOL CACAO	TB
GERANDOR CABRIOL JIJI	TB
GERANDOR DOORMAN MADONNA	TB
GERANDOR DOORMAN BOBINETTE	TB
GERANDOR SOUNDCLLOUD CARAMILK	TB

Ferme Gilles et Mario Guay SENC

SAINT-BERNARD-DE-LACOLLE	450 246-4180
GIMAR PISTON AXE	TB-86
GIMAR DIMITRI KIKI	TB
GIMAR MILKTIME MALICIA	TB
GIMAR PISTON ASTRO	TB
GIMAR SYMPATICO PATRICIA	TB

Ferme Gusnis inc.

LACOLLE	514 621-3071
BLONDIN MONTOYA GAISHA	EX-91
GUSNIS CHALLENGER MARION	TB-88
GUSNIS ALVAREZ MIRO	TB-86
KINGS-RANSOM SPRTS DEBRA-ET	TB-86
GUSNIS COFFEE CHANEL	TB
GUSNIS PANAMA CHERISH	TB
GUSNIS TOPNOTCH DOUCEUR	TB

Ferme Helg SENC

NOTRE-DAME-DE-STANBRIDGE	450 296-4701
HELG HOUSE ERIKA	TB-86
HELG ARDOR BARBADE	TB
HELG CARDINAL LAURA	TB
HELG LAUTRUST ARABIE	TB
HELG MOEMONEY WILMA	TB

Ferme Hepatica 2009 inc.

SAINT-ARMAND	450 248-3894
HEPATIC IMAC VERVAIN	TB 1 ^{er} veau
HEPATIC APPLE CRISP VERA	TB-87
HEPATIC CINDERDOOR VEERY	TB-87
HEPATIC MERLIN DANICA	TB
HEPATIC SADAM VIREO	TB
HEPATIC UNIX NESTEA	TB

Ferme Mario Dumouchel inc.

LACOLLE	450 246-4343
GUSNIS DELTA-LAMBDA DUNA	EX 2E
CARMEL ALLIGATOR LADY	TB 1 ^{er} veau
CARMEL FOUNTAIN AURORA	TB-87
GUSNIS RENEGADE ANNA	TB-87
CARMEL ALLIGATOR SALINE	TB
CARMEL MARTINI LOREAL	TB
CARMEL RIO ARIANE	TB
GUSNIS FEDORA SOUFFLE	TB

Ferme Ginel inc.

SAINT-IGNACE-DE-STANBRIDGE	450 542-4784
GINEL LIVING GLAM	EX-92 4E
GINEL JACOBY COLLEUSE	EX-92 2E
GINEL KIAN COROLLA	EX-91 4E
GINEL JACOBY CHANEL	EX-91 2E
GINEL JACOBY POULETTE	EX-91 2E
GINEL DEMPSEY RETOUCHE	EX 5E
GINEL JACOBY JANIS	EX 3E
GINEL MISSLE TRACIE	EX 2E
GINEL SEABISCUIT RENEE	EX-91
GINEL CINDERDOOR JAZZMAN	EX
GINEL DEMPSEY STARLITE	EX
GINEL JACOBY EMMY	EX
GINEL LAMBDA LEXIQUE	EX
GINEL SEABISCUIT BALANCE	EX
GINEL UNSTOPABULL MITZY	EX
GINEL VICTOR GLOSS	EX
GINEL ILLUSTRATOR BALLET	TB-87 1 ^{er} veau
GINEL ACME SANDI	TB-86 1 ^{er} veau
GINEL ILLUSTRATOR JAVA	TB-86 1 ^{er} veau
GINEL STARS LINDA	TB-86 1 ^{er} veau
GINEL THUNDER STRUCK CARO	TB-86 1 ^{er} veau
GINEL HANLEY ROCKSTAR	TB 1 ^{er} veau
GINEL ILLUSTRATOR CORNEMUSE	TB 1 ^{er} veau
GINEL ILLUSTRATOR DENERYS	TB 1 ^{er} veau
GINEL ILLUSTRATOR LIMA	TB 1 ^{er} veau
GINEL IMPRESSION BEVERLEY	TB 1 ^{er} veau
GINEL SIDEKICK JANETTE	TB 1 ^{er} veau
GINEL SPEEDUP YAMAHA	TB 1 ^{er} veau
GINEL STARS TYLA	TB 1 ^{er} veau
GINEL TOTEM NIKI	TB 1 ^{er} veau
GINEL CINDERDOOR JAZZBAND	TB-89
GINEL ALL STAR CHERRY	TB-88
GINEL ASHBY YANIS	TB-88
GINEL KINGPIN FOLIE	TB-88
GINEL SEABISCUIT BALBOA	TB-88
GINEL SEABISCUIT MAGNIFIQUE	TB-88
GINEL SILVER LAURIANNE	TB-88
GINEL ASHBY BABE	TB-87
GINEL APPLE CRISP TOYOTA	TB-87
GINEL DUMBLEDORE TEMPETE	TB-87
GINEL FIRECRACKER BESSY	TB-87
GINEL JACOBY CAMEL	TB-87
GINEL LAMBDA JAZZY	TB-87
GINEL SIDEKICK ROXY	TB-87
GINEL TROPIC RETOUR	TB-87
GINEL ALKITO RED MIST	TB-86
GINEL DUMBLEDORE VIKING	TB-86
GINEL KINGPIN CARLA	TB-86
GINEL KINGPIN CHARMANTE	TB-86
GINEL IMPRESSION ANOUK	TB-86
GINEL UNSTOPABULL MILKSHAKE	TB-86
GINEL UNSTOPABULL MISSIVE	TB-86
GINEL CHIEF BETTY	TB
GINEL CHIEF FANIE	TB
GINEL CHIEF JEANNETTE	TB
GINEL DIG IT JACINTHE	TB
GINEL KINGPIN JOCELYNE	TB
GINEL LAMBDA BALLET	TB
GINEL SEABISCUIT RATATOUILLE	TB

GINEL SIDEKICK JACQUETTE	TB
GINEL SIDEKICK LIMETTE	TB
GINEL SILVIO JOLY	TB
GINEL SWINGMAN RED ARCADIA	TB

Ferme Lema inc.

SAINTE-BRIGIDE-D'IBERVILLE	450 521-8082
FRANCISKOIS DEFENDER MIRIAM	EX 2E
FRANCISKOIS MONTBLANC ROMY	TB 1 ^{er} veau
FRANCISKOIS SPEEDUP P NOELIE	TB 1 ^{er} veau
FRANCISKOIS CLASSIC SOPHIA	TB-87
FRANCISKOIS GALORE MULAN	TB-87
KINGS-RANSOM LATR ORIGINAL	TB-87
FRANCISKOIS APPLICABLE MAUDE	TB-86
FRANCISKOIS DIMITRI REBEKA	TB-86
FRANCISKOIS RIPROAR MAIKA	TB-86
FRANCISKOIS ALMAMATER LEONIE	TB
FRANCISKOIS CASUAL POLINA	TB
FRANCISKOIS IMPERIAL BERENICE	TB
FRANCISKOIS IMPERIAL LILY	TB

Ferme Les Comballes

SAINT-IGNACE-DE-STANBRIDGE	450 296-4926
COMBALLES UNIX CHINOISE	EX-92 2E
COMBALLES DEMPSEY TASHMINA	EX 2E
COMBALLES AMMO CASSIDY	EX
COMBALLES AMMO SHEILA P	EX
MARANIE SEOHORA LIVING	EX
COMBALLES RITZI TORNADE	TB 1 ^{er} veau
COMBALLES SEABISCUIT SAMIA	TB 1 ^{er} veau
COMBALLES STARBUCK MAEVA	TB 1 ^{er} veau
COMBALLES WARRIOR MICHELLE	TB-88
COMBALLES OVERWING CANDY	TB-87
JACOBS UNIX BE COOL	TB-87
COMBALLES CINDERDOOR ELNA	TB-86
COMBALLES EMPREUR MARINA	TB-86
COMBALLES EXPOSITA SOURIS	TB-86
COMBALLES FICTION RAINBOW	TB-86
COMBALLES STORM SAVANA	TB
COMBALLES THUNDER REINE	TB
PELRICK CHARA EMPREUR	TB

Ferme Michel Fabry et Lucie Girard

HENRYVILLE	450 299-2475
CHELCIVE PETER DELIA	EX 2E
CHELCIVE DRAGONHEART BEATTY	EX 2E
CHELCIVE SILVA JANE	EX 2E
CHELCIVE GOLDDAY TWIKIE	EX
CHELCIVE MAMBO DEBBY	EX
CHELCIVE DRAGON BEAKY	TB-87
CHELCIVE MASERATI RIHA	TB-87
CHELCIVE SPIKE MAURIANNE	TB-87
CHELCIVE MACNUT SINDRA	TB-86
CHELCIVE APTITUDE GIGI	TB
CHELCIVE APTITUDE JOLIANNE	TB
CHELCIVE RAGER-RED CINTHYA	TB

Ferme Michel Santerre SENC

SAINT-ALEXANDRE-D'IBERVILLE 450 210-1041

SOLJEAN COPIOUS GLITER	EX
SOLJEAN LITTLETON CHARITY	TB-87
SOLJEAN BEEGEES V	TB-86
SOLJEAN PORTER PANAMA	TB-86
SOLJEAN ALLIGATOR LILIANA	TB
SOLJEAN BLUFF LILI	TB
SOLJEAN LIGHTHOUSE VALTRA	TB
SOLJEAN RANDALL SOLANE	TB

Ferme Pelletier Holstein inc.

SAINTE-BRIGIDE-D'IBERVILLE 450 830-5494

PELMA LUCK MISSLE 727	TB-88
PELMA JUSTINE ALVAREZ 792	TB-86
PELMA 780	TB
PELMA JUICY BAYONET 788	TB
PELMA MANDY MOEMONEY 776	TB
PELMA NOAMIE UNIX 806	TB

Ferme Pelrick SENC

NOTRE-DAME-DE-STANBRIDGE 450 296-4198

PELRICK WYLLOO BUCKAROO	EX-91 3E
JOYAL SWAIENCE WINDBROOK	EX
PELRICK GLAIEUL UNIX	EX
PELRICK PEGGY BOGA	EX
PELRICK CHERLESS DUMBLEDOR	TB 1 ^{er} veau
PELRICK JOSSIC TROPIC	TB 1 ^{er} veau
PELRICK TRIXY APPS	TB 1 ^{er} veau
JOYAL SWITCH SIDEKICK	TB-88
PELRICK ELEK IMPRESSION	TB-88
PELRICK OPEN TAKEOFF	TB-88
VALRICK KENDAL BEAUTY	TB-88
JOYAL SATIA FUEL	TB-87
PELRICK GYPSY THOREAU	TB-87
PELRICK BEATTE SIDEKICK	TB-86
PELRICK JOLINE RANDALL	TB-86
PELRICK OYA AVALANCHE	TB-86
PELRICK PHONY KINGBOY	TB-86
PELRICK YNERTA CLASSIC	TB-86
PELRICK BALY SEABISCUIT	TB
PELRICK CARMYLA DUMBLEDOR	TB
PELRICK FAREED EMPREUR	TB
PELRICK GODZY PHARO	TB
PELRICK JULIETTE SEABISCUIT	TB

Ferme Pine Creek SENC

SAINT-GEORGES-DE-CLARENCEVILLE 450 294-3081

BREAULT FUEL SWEETHEART	TB-86
-------------------------	-------

Ferme PMJ Koolen inc.

SAINT-LOUIS-DE-GONZAGUE 450 204-1898

QUEBECLAIT RUMMY DAISY	TB-86
QUEBECLAIT DUTY-FREE VICTORIA	TB

Ferme R et R Duhamel inc.

BEDFORD 450 248-7565

MYSTIC FIRECRACKER CHRISTINE	TB-87
MYSTIC SEABISCUIT ELIE	TB

Ferme Vandal inc.

SAINT-ARMAND 450 248-4302

DALPE DORAL ROSALIE-RED	TB 1 ^{er} veau
DALPE RAGER ROSITA RED	TB

Ferme Ranchdale inc.

SAINTE-BRIGIDE-D'IBERVILLE 450 293-4974

RANCHDALE DOUGLAS KANINSKA	EX-92
KAROLSTEIN RAFFY DOORMAN	EX-91 4E
MERCURY LAURY EXPANDER	EX 2E
RANCHDALE DOUGLAS KRYSAL	EX
RANCHDALE ALLIGATOR BABYSUE	TB 1 ^{er} veau
RANCHDALE ALLIGATOR MADISTAR	TB 1 ^{er} veau
RANCHDALE HANLEY JESSY	TB 1 ^{er} veau
RANCHDALE PICASSO KARISMA	TB 1 ^{er} veau
RANCHDALE RESPECT KORONA	TB 1 ^{er} veau
RANCHDALE DARWIN BELLA STAR	TB-88
RANCHDALE IMPRESSION PANDORA	TB-88
RANCHDALE SIDEKICK KACY	TB-88
MERCURY MELISSA SOLOMON	TB-87
RANCHDALE UNIX BELLA	TB-87
RANCHDALE KICK THE LUX QUEENCY	TB-86
RANCHDALE LIGHT M F KITTY	TB-86
RANCHDALE SIDEKICK KLOE	TB

Ferme Schaller inc.

SAINT-IGNACE-DE-STANBIDGE 450 248-3438

RAURACIENNE GOLDCHIP LAPERLE	EX-92 2E
RAURACIENNE DEMPSEY ELISSA	EX 3E
RAURACIENNE ENDURE EDELWEISS	EX 2E
RAURACIENNE GOLDCHIP LACHANCE	EX 2E
RAURACIENNE GOLDCHIP LAVIE	EX 2E
HILLRISE DELTA LAMBDA PINK	EX
RAURACIENNE CHIEF LALEANE	EX
RAURACIENNE GOLDCHIP LAJOLIE	EX
RAURACIENNE LAMBDA LABELLE	EX
RAURACIENNE AXL ELOE	TB-87 1 ^{er} veau
RAURACIENNE ALLIGATOR LADOUCE	TB-86 1 ^{er} veau
RAURACIENNE ALLIGATOR ELVA	TB 1 ^{er} veau
RAURACIENNE ALLIGATOR LASTAR	TB 1 ^{er} veau
RAURACIENNE ENZO EPINETTE	TB 1 ^{er} veau
RAURACIENNE KING DOC LABRAVE	TB 1 ^{er} veau
RAURACIENNE RANDALL POOKIE	TB 1 ^{er} veau
RAURACIENNE MANOA TOUTIE	TB-89
RAURACIENNE ASHBY LOVA	TB-88
RAURACIENNE LANDSLIDE ENDIVE	TB-88
RAURACIENNE CHIEF LAMERICA	TB-87
RAURACIENNE CHIEF LAMERTUME	TB-87
RAURACIENNE ELUDE ELECTROLYTE	TB-87
RAURACIENNE FUEL LORINDA	TB-87
RAURACIENNE FUEL POMME	TB-87
RAURACIENNE LMY FIRE LAPICOTTE	TB-87
RAURACIENNE UNSTOP SUNLIGHT	TB-87
RAURACIENNE GREATLAKES EOLIA	TB-86
RAURACIENNE KINGBOY EBONY	TB-86
RAURACIENNE LUSTER-P EDGIE	TB-86
RAURACIENNE MIRAND LINCAY	TB-86
RAURACIENNE ALLIGATOR BLANCA	TB
RAURACIENNE AXL LOU	TB
RAURACIENNE AXL BUBBLES	TB
RAURACIENNE AXL SYMPHONIE	TB
RAURACIENNE CRUSHABULL LAMISS	TB
RAURACIENNE HIGH OCTANE EFFY	TB
RAURACIENNE HIGH OCTANE ELKA	TB

Ferme Surprenant 221 inc.

LACOLLE 514 601-2992

ROJO DARWIN NANCY	TB-86
ROJO MOTIVATED HELENE	TB-86
ROJO COUNTRY ZEB	TB
ROJO LINEMAN JOSEE	TB
ROJO STAMKOS PAULINE	TB
ROJO WHISK MONA	TB

Ferme Séric inc.

NAPIERVILLE 514 977-6388

CANADO BOWLING CHARDONNAY	EX-91 2E
SERIC OUTFITTER PANTHERA	EX-91 2E
CANADO IMPRESSION LENNY	EX 3E
SERIC BIGGIE OSCARINE	EX 2E
SERIC ALLIGATOR RAVIOLI	TB 1 ^{er} veau
SERIC ALTASPRING MAYADA	TB-88
SERIC SCORE DUCHESSE	TB-88
PROGENESIS EXACTLY TROPICANA	TB-87
SERIC BANDARES MAYAS	TB-87
SERIC DETOUR TALITA	TB-87
SERIC PADAWAN AMIDALA	TB-87
SERIC RENEGADE OPALE	TB-87
SERIC ELECTRIC CHARLIE	TB-86
SERIC HOUSE AMANDE	TB-86
SERIC POSITIVE GUMMY	TB-86
SERIC CRUSHABULL LOKMA	TB
SERIC ELECTRIC PÊCHE	TB
SERIC ELECTRIC ZIDORE	TB
SERIC HOTSPOT AUBERGINE	TB
SERIC LIGHTHOUSE CLEMENTINE	TB
SERIC MAGNITUDE MIRANDA	TB
SERIC MARINE MAZ	TB
SERIC MENDEL AIRELLE	TB
SERIC POSITIVE INDY	TB

Ferme Triangle d'Or SENC

FARNHAM 450 558-3746

TRIANGLEDOR DARWIN MEG	EX
TRIANGLEDOR HANDPICK SHANGHAI	TB 1 ^{er} veau
TRIANGLEDOR SOLARPOWER MEGGEN	TB 1 ^{er} veau
TRIANGLEDOR SPOWER MONEYBALL	TB 1 ^{er} veau
TRIANGLEDOR DUMBLEDORE BREEZA	TB-88
TRIANGLEDOR MAIN EVENT CORYANN	TB-87
TRIANGLEDOR SIDEKICK SHANDY	TB-87
TRIANGLEDOR FARWELL ESMAY	TB-86
TRIANGLEDOR DOC FANCE	TB
TRIANGLEDOR MIRAND SHELLZA	TB
TRIANGLEDOR PORTER SHAKKINE	TB
TRIANGLEDOR SEABISCUIT HANGELY	TB

Hillrise Holsteins

STANBRIDGE STATION 450 248-0679

ROCKLAN-I CRUSH COLUMBIA	EX-91 2E
CHATEAUGOISE FUEL BETH	EX 2E
HILLRISE BREWMASTER ELECTRA	EX 2E
HILLRISE CONTROL LOTUS	EX 2E
NIEUW-FRONT AUTUMN STAR	EX-91
CHATEAUGOISE DAYTONA MAGGIE	EX
HILLRISE CHIEF LACY	EX
HILLRISE HISTORY ECLIPSE	EX
HILLRISE MACNUT LEVY	EX
HILLRISE UNDENIED NAOMIE	EX
HILLRISE DELTA-LAMBDA EMERALD	TB-86 1 ^{er} veau
HILLRISE DELTA-LAMBDA EVEREST	TB-86 1 ^{er} veau
HILLRISE DOC EXHILARATE	TB-86 1 ^{er} veau
HILLRISE LAMBDA EMBRACE	TB-86 1 ^{er} veau
HARVESTACRE HILLRISE SPACE JAM	TB 1 ^{er} veau
HILLRISE AVENGER JELLY	TB 1 ^{er} veau
HILLRISE DELTA-LAMBDA ENDLESS	TB 1 ^{er} veau
HILLRISE KING DOC CHARLIE	TB 1 ^{er} veau
HILLRISE SIDEKICK RUBY	TB 1 ^{er} veau
HILLRISE MIRAND ETERNITY	TB-88
HILLRISE DELTA LAMBDA CHLOE	TB-87
HILLRISE EXPANDER ILLUSION	TB-86
HILLRISE FIRECRACKER LEGACY	TB-86
HILLRISE APPS SHADOW	TB
HILLRISE CALVADOS CORALIE	TB
HILLRISE CRUSHTIME ELECTRIFY	TB
HILLRISE DOC HUNTER	TB
HILLRISE DENVER JORDAN	TB
HILLRISE HI OCTANE KIANNA	TB
HILLRISE MIRAND HARMONY	TB





Un printemps fleurissant pour nos éleveurs



Ferme U. Grégoire et fils inc.

SAINT-BLAISE-SUR-RICHÉLIEU 450 291-5723

GREGORI IMPRESSION SOLIMUNE	EX-92 4E
GREGORI UNIX SOLIMANE	EX-91 3E
POLABEL DAVINCI SUPROME	EX-91 3E
GREGORI DIRECTION SORUSI	EX 3E
GREGORI DOORMAN SOLIMUA	EX 2E
GREGORI DUMBLEDORE SOLIMIOT	EX
GREGORI MILEHIGH SOLILIMOTTE	EX
POLABEL SULTAN SUPRARA	EX
GREGORI BRIDGESTONE BURILALINE	TB-86 1 ^{er} veau
GREGORI ALONGSIDE BURWYNOTIE	TB 1 ^{er} veau
GREGORI ALLIGATOR BUTINOLO	TB 1 ^{er} veau
GREGORI ALONGSIDE SORUSETTE	TB 1 ^{er} veau
GREGORI DESTINY ROSITAIRA	TB 1 ^{er} veau
GREGORI IMPRESSION SOPRINANA	TB 1 ^{er} veau
GREGORI SIDEKICK ROSILORA	TB 1 ^{er} veau
GREGORI UNIX SOLIRILE	TB 1 ^{er} veau
GREGORI FUEL ROSITIRIA	TB-89
GREGORI DUTYFREE SORUSO	TB-88
GREGORI ESPOSITO SOPRANOTE	TB-88
GREGORI SIDEKICK SUMITTE	TB-88
GREGORI SIDEKICK SUPRARO	TB-88
GREGORI UNIX SILOTTA	TB-88
GREGORI ALLIGATOR BURKOTTE	TB-87
GREGORI ALLIGATOR SOPRAWUNITTE	TB-87
GREGORI APPLICABLE SOLIMYATTE	TB-87
GREGORI CONTOL SOPRAWANINE	TB-87
GREGORI DARWIN SORUSIO	TB-87
GREGORI DRIVER SOCOLINOTTE	TB-87
GREGORI FUEL SOLILIMATTE	TB-87
GREGORI OCTANE SOGOLDARE	TB-87
GREGORI OCTANE SOPRANINOTTE	TB-87
GREGORI DEALMAKER SOLIRUTTE	TB-86
GREGORI DISPLAY SOLIRORO	TB-86
GREGORI UNIX BURWAROTTE	TB-86
GREGORI DIGITAL ROSISAIRE	TB
GREGORI EXPANDER BUNATA	TB
GREGORI FUEL CAMIRO	TB
GREGORI IMPRESSION BURWOOKURE	TB
GREGORI SILVIO BURIRATTE	TB
GREGORI SKYHIGHT SOLIMUOTO	TB

Laurent Vézina

SAINT-GEORGES-DE-CLARENCEVILLE 450 294-2042

HELERENT APPLICABLE GALINETTA	EX 2E
HELERENT CARDINALS DREAMSTAR	EX 2E
HELERENT FARWELL REBECCA	EX
HELERENT COMMANDER DELPHINE	TB-88
HELERENT BEEGEES MIRA	TB-87
HELERENT CRUSHABULL ALLY	TB-87
HELERENT FUEL FROSTY	TB-87
HELERENT LIGHT ME FIRE GUESS	TB-87
HELERENT COATICOOK SEVEN UP	TB-86
HELERENT GYMNAST FANTA	TB
HELERENT MIRAND SWEETHEART	TB

Fermes Rodolphe Poutré et fils inc.

SAINT-IGNACE-DE-STANBRIDGE 450 296-8806

REDAMA DOORMAN DUEL	EX 4E
REDAMA RUBICON FAJITAS	EX 4E
REDAMA BENTLEY LAUTO	EX 3E
REDAMA CONTENDER LONNY	EX 2E
REDAMA HISTORY GLISSE	EX 2E
REDAMA LINK UP LIANE	EX 2E
REDAMA EDWARD TATY	EX-91
KNOXLAND JACEY 5477	EX
REDAMA CHIEF DAMMY	EX
REDAMA DANTE GABY	EX
REDAMA CFP LAUTEAU P	TB-86 1 ^{er} veau
REDAMA JAZZ MARDI	TB 1 ^{er} veau
REDAMA LIGHTNING LOGIC	TB 1 ^{er} veau
OAKSTONE POSITIVE RESULT	TB 1 ^{er} veau
REDAMA TORQUE BARBIE	TB-88
REDAMA ADAGIO LILOU P	TB-87
REDAMA CHIEF LISO	TB-87
REDAMA CONTENDER OLIBI	TB-87
REDAMA DETOUR FRAMY	TB-87
REDAMA LINK BLINK	TB-87
REDAMA LINK LISTE	TB-87
REDAMA SILVERADO BIRDIE	TB-87
REDAMA LIGHTNING FABY	TB-86
HILLISLE MILANO ALL GO	TB
REDAMA BREWMMASTER LUNE	TB
REDAMA CHIEF FANY	TB
REDAMA CHIEF LIOSO	TB
REDAMA CONTENDER BRINE	TB
REDAMA COX ALEXIE	TB
REDAMA COX MAREAU	TB
REDAMA DETOUR LISSBO	TB
REDAMA EDWARD ALEXY	TB
REDAMA LAMBDA LIDO	TB
REDAMA LEAFER FAJY	TB
REDAMA MITCHELL KUMY	TB
REDAMA MITCHELL VAL	TB
REDAMA TARNISH LYCEY	TB

Jean Van Wijk

SAINT-VALENTIN 450 291-5851

CHESSLAWN ELUDE DENNY	EX 2E
ARWIJK ADAGIO ATHENA	EX-91
ARWIJK ALLIGATOR RENNA	EX
KAISON NIGHTSKY 1122	EX
ARWIJK LICORICE DECIBELLE	TB 1 ^{er} veau
ARWIJK LUSTER REXE P	TB 1 ^{er} veau
ARWIJK ALCOVE ZIGZAG	TB-88
ARWIJK EAGLE JULIETTE	TB-88
ARWIJK ALTAPainter WICKE	TB-87
ARWIJK BREWMMASTER PRECIEUSE	TB-87
ARWIJK PYRAMID FEFINE	TB-86
ARWIJK BREWMMASTER LABARA	TB
ARWIJK DARTAGNAN IRMANA	TB
ARWIJK DROPKICK PEARL	TB
ARWIJK DRYDEN SUPERWOMAN	TB
ARWIJK DRYDEN VICTORY	TB
ARWIJK MIRAND NADEGE P RED	TB

Fermes Verhaegen inc.

SAINT-GEORGES-DE-CLARENCEVILLE 450 294-2292

FRONT VIEW JACOBY BOULE	EX-91 3E
FRONT VIEW APPLE CRISP BABY	EX-91 2E
FRONT VIEW JACOBY COCOA	EX-91 2E
FRONT VIEW DELTA TRACIE	EX 4E
FRONT VIEW JETT AIR HELIANE	EX 3E
VIEUXSAULE CLASSIC FIDJI	EX 3E
FRONT VIEW DEMPSEY ALISSYA	EX 2E
FRONT VIEW DOBERMAN CORAIL	EX 2E
FRONT VIEW JACOBY MOLLIE	EX 2E
FRONT VIEW SIDEKICK KATIA	EX-92
FRONT VIEW APPLE CRISP CACAO	EX
FRONT VIEW IMPRESSION JOJO	EX
FRONT VIEW TATOO LOUISA	EX
FRONT VIEW IMPRESSION KALINA	TB-86 1 ^{er} veau
FRONT VIEW UNIX PAULINE	TB-86 1 ^{er} veau
FRONT VIEW CHIEF TRISHIA	TB 1 ^{er} veau
FRONT VIEW UNIX HELIE	TB 1 ^{er} veau
FRONT VIEW MOGUL POLUSSE	TB 1 ^{er} veau
FRONT VIEW UNIX LILA	TB 1 ^{er} veau
FRONT VIEW UNIX MISSIPI	TB 1 ^{er} veau
FRONT VIEW ATWOOD SANSA	TB-88
FRONT VIEW CHIEF MUSIC	TB-88
FRONT VIEW DOC CALIE	TB-88
FRONT VIEW CHIEF ANNA	TB-87
FRONT VIEW CHIEF ASTRID	TB-87
FRONT VIEW GOLD CHIP CAPRI	TB-87
FRONT VIEW MOGUL RAID	TB-87
FRONT VIEW SIDEKICK BOULA	TB-87
FRONT VIEW CHIEF MARS	TB-86
FRONT VIEW CRUSHABULL PASCALE	TB-86
FRONT VIEW DENVER CLOUDY	TB-86
FRONT VIEW MARVEL BOBBY	TB-86
BRIDUC DELTA STELLA	TB
FRONT VIEW ALLIGATOR LAGUNE	TB
FRONT VIEW DOORMAN APRIL	TB
FRONT VIEW MASTER LUCY	TB
FRONT VIEW THUNDER STORM KARI	TB
FRONT VIEW UNSTOPABULL ACID	TB

Mario Van Rossum

SAINT-BRIGIDE-D'IBERVILLE 450 522-5418

VANADIUM SIDEKICK SPACEX	TB-88
VANADIUM BRAVO MARELL	TB-86
JURASSIA CALLEN NADEENA	TB
MONBRIANT ALLIGATOR CAMARIA	TB
VANADIUM CARDINALS LOLI	TB
VANADIUM CHIEF KOLETTE	TB
VANADIUM DRASTIC KELLIE	TB
VANADIUM DRASTIC LAURELA	TB
VANADIUM FIREBIRD VITALE	TB
VANADIUM PORTO ROSALY	TB
VANADIUM YAMASKA ANGELA	TB

Jobry Holstein SENC

SAINT-ALEXANDRE-D'IBERVILLE 514 518-1161

JOBRY FIREFLY DAKOTA	TB-87
JOBRY FIREFLY PRISMA	TB-87
JOBRY DRASTIC CHARLISE	TB-86
JOBRY CHARGER JULIET	TB
JOBRY DRASTIC POLYNESIE	TB
JOBRY LIMIT PRISON	TB

Middleview Farms

SAINT-GEORGES-DE-CLARENCEVILLE 514 709-3081

MIDDLEVIEW IOTA UNIQUE	EX-92 7E
MIDDLEVIEW RAZOR CARMELIA	EX
MIDDLEVIEW FUEL CORAL	TB 1 ^{er} veau
MIDDLEVIEW MIRAND JAMIE	TB 1 ^{er} veau
MIDDLEVIEW LEAFER JACKIE	TB-88
MIDDLEVIEW DATELINE NEWORLEANS	TB-87
MIDDLEVIEW MILKTIME CELESTIAL	TB-86
MIDDLEVIEW DAVANTE CALLA LILY	TB
MIDDLEVIEW EXCALIBUR NEBULA	TB
MIDDLEVIEW LMF LADDIE	TB
MIDDLEVIEW MACNUT FREYA	TB
MIDDLEVIEW PERK CALIFORNIA	TB
MIDDLEVIEW TROPIC NEW GUINEA	TB
MIDDLEVIEW URSULA	TB

Paul-Émile Toupin et fils inc.

SAINT-JEAN-SUR-RICHELIEU 450 347-0706

LACADY CRISTALE CONFIDENT	TB-87
LACADY INGRID DALLAS	TB-87
LACADY RUBIS BLOOMFIELD	TB-87
LACADY TARA RIPROAR	TB-87
VIOLAIT DORANNE LAUTRUST	TB-87
LACADY JOYCE CIRCUS	TB-86
VIOLAIT DONALINE LAUTRUST	TB-86
ARWIJK EMBELLISH PRALINE	TB
LACADY DOLLY PARKAVENUE	TB
LACADY FLAVIE PISTON	TB
LACADY LADY GENTLE	TB
LACADY SIMONE MIAMI	TB
VIOLAIT SULTANE ELECTRIC	TB

Paul et Roland Latour

SAINT-BLAISE-SUR-RICHELIEU 450 291-3354

LATOURALE EMIelta PORTER	EX 2E
LATOURALE DIGNITE CARDINALS	TB-87
LATOURALE FRINOLE PISTON	TB-87
LATOURALE MACAIRE OASIS	TB-87
LATOURALE BELETTE SOUTHWEST	TB-86
LATOURALE FIBULE INVESTOR	TB-86
LATOURALE PRUNELLE PORTER	TB-86
LATOURALE TENORE MARINE	TB-86
LATOURALE COLAMBEL COPIOUS	TB
LATOURALE DELICE PARACHUTE	TB
LATOURALE DESTRILA SOUTHWEST	TB
LATOURALE ENETTE FAIRVIEW	TB
LATOURALE FORES HONEYMOON 1	TB
LATOURALE LACTEE FAIRVIEW	TB
LATOURALE LARDONNE CARDINAL	TB
LATOURALE LIMPIDE LIONEL	TB
LATOURALE MANYA HONEYMOON	TB
LATOURALE ROSELTY TOPNOTCH	TB
LATOURALE ZIMBA DISPLAY	TB

René Walaszcyk

HENRYVILLE 450 357-6447

WALAS 4460	TB
WALAS 4464	TB
WALAS 5251	TB
WALAS 5442	TB

Robert Schnegg

SAINT-BLAISE-SUR-RICHELIEU 450 291-5784

GREMMY BALTIMOR ROSA	EX 4E
RETOMA GLEN NADIA	EX 4E
RETOMA JET AIR ARLENE	EX 3E
RETOMA LIGHT MY FIRE GLADE	EX
RETOMA MOTIVATOR ARIELLE	EX
RETOMA BREWMASTER MANIA	TB-88
LEGAULT ALONZO FELICIA	TB-87
RETOMA BREWMASTER LYSON	TB-87
RETOMA EPIC LUNA	TB-87
RETOMA HOUSE PETALE	TB-87
RETOMA ACCELREOWN ROSI	TB-86
RETOMA EXCALIBUR AMY	TB-86
RETOMA MOEMONEY FETISH	TB-86
RETOMA ACCELREOWN GERARD	TB
RETOMA ACCELREOWN GERDA	TB
RETOMA ACCELREOWN NANO	TB
RETOMA ACCELREOWN ROBIN	TB
RETOMA APPLE-CRISP GERA	TB
RETOMA DUKE MAJOLI	TB
RETOMA DURAN FIONA	TB
RETOMA HOUSE KATHLEN	TB
RETOMA KING ROYAL ALIA	TB
RETOMA KINGBOY BRANDY	TB
RETOMA KINBOY NATASHA	TB
RETOMA LUMINEER MISS	TB
RETOMA TROPIC FABRIZIA	TB

Steve Boulet

SAINTE-BRIDGE-D'IBERVILLE 450 293-6805

FLEURY ARMANI ALINA	EX 4E
JOLIBOIS FAVORABLE DIAMONDBACK	TB-88

Swisskess inc.

SAINT-GEORGES-DE-CLARENCEVILLE 450 294-2703

SWISSKESS DOORMAN STARSTRUCK	EX-94 3E
SWISSKESS DEMAN FREEZE	EX-92 5E
SWISSKESS SANCHEZ NITRO	EX-92 4E
SWISSKESS JUST IMPRESS ME	EX-92 3E
WOWCOW ANDRIGHETTO OPRAH	EX-91 2E
SWISSKESS FITZ TORRY	EX 3E
SWISSKESS HIGH OCTANE TRISH	EX 3E
SWISSKESS MUSKETEER TIC	EX 2E
SWISSKESS AMADEENUS RENATE	EX
SWISSKESS DOORMAN LIGHTS OUT	EX
SWISSKESS FURIOUS DELILAH	EX
SWISSKESS IMPRESSION TOMIKA	EX
SWISSKESS BARDO TARA	TB 1 ^{er} veau
SWISSKESS DBACK PUNCHLINE	TB 1 ^{er} veau
SWISSKESS LAMBDA BEACH BODY	TB 1 ^{er} veau
SWISSKESS LAMBDA BEATS	TB 1 ^{er} veau
SWISSKESS RESPECT NITROUS	TB 1 ^{er} veau
SWISSKESS DBACK JUST LIKE MAMA	TB-88
SWISSKESS DEMAN ACCES	TB-88
SWISSKESS KINGPIN STUNNER	TB-88
SWISSKESS LAUTRUST TUNA	TB-88
SWISSKESS UNDENIED BETTY SUE	TB-87
SWISSKESS UNIX SPOOKIE	TB-87
SWISSKESS IMPRESSION MIKAELA	TB-86
SWISSKESS KINGPIN ALL BLACK	TB-86
SWISSKESS IMPRESSION SHADOW	TB
SWISSKESS MARVEL TERRI	TB
SWISSKESS RANDALL ABU DHABI	TB
SWISSKESS UNIX Y PEONY	TB
SWISSKESS UNIX SPARTA	TB
SWISSKESS UNSTOPABULL KLODU	TB

Terry Kaiser

SAINT ARMAND 450 248-3894

ANTEKA WINDBROOK DANITA	EX-91 3E
ANTEKA MAXWELL VENUS	TB
ANTEKA ROGAN VANILLA	TB

Félicitations
à tous nos éleveurs!

Vente Bard • Garondale • Kakouna Vol. 2

30 avril 2024, à la Ferme Garondale, Saint-Denis-de-la-Bouteillerie

Gérants : Alain Garon, Hubert Guimond et Sébastien Saindon

Encanteur : Les Encans Boulet

C'est à la Ferme Garondale que le trio de gérants ont tenu la 2^e édition de la Vente Bard • Garondale • Kakouna.

Une excellente qualité de sujets offerts leur a permis de cumuler une moyenne de 5 137 \$ pour les Holstein.

Un groupe de sujets Jersey faisait aussi partie de la vente.

Les plus hauts prix :

Bard Legend Jovinci, TB-87 1 an, 10 200 \$

2 ans été fraîche, fille de *Bard Control Joeline*, EX-94 3E
Championne de la Coupe des éleveurs du Club MLK 2023 et 2024.

Acheteur : Ferme Agil Holstein, Saint-Narcisse-de-Rimouski
Consignataire : Ferme Bard inc., La Pocatière

Garondale Laustrust Coquine, EX (SM:91), 7 600 \$

Fraîche à 57,3 kg /jour, c'est la fille de *Garondale Goldwyn Conny*, EX-94 4E 27*, finaliste Vache de l'année Holstein Canada 2024.

Acheteur : Ferme Saindon et fils inc.,
Saint-Alexandre-de-Kamouraska
Consignataire : Ferme Garondale,
Saint-Denis-de-la-Bouteillerie

Petitclerc Impression Awesome, TB-87 (SM:89), 7 600 \$

Fraîche à 50,6 kg, fille de *Petitclerc Goldwyn Anouk*, EX-93 2E 9*

Acheteur : Ferme Garondale, Saint-Denis-de-la-Bouteillerie
Consignataire : Ferme J.-P. Petitclerc et fils inc., Saint-Basile



Les nombreux membres de l'équipe de vente réunis.

Sommaire	Nombre	Moyenne	Total
Vaches Holstein	47	5 257 \$	247 079 \$
Génisses Holstein	3	3 184 \$	9 552 \$
Total de la vente Holstein	50	5 137 \$	256 631 \$

Fiers de mettre en vedette nos éleveurs gagnants des concours de production de notre soirée 2024.



Classe 1 an

COMESTAR SUNRISE SILVER

(COMESTAR HOLSTEIN)

12 741 kg 4,1% 3,3% (353-389-361) total : 1103

Classe 2 ans

FLEURY DATELINE EMBER

(FLEURY HOLSTEIN)

13 835 kg 5,0% 3,4% (343-460-366) total : 1169

Classe 3 ans

GAELANDE HOTLINE MIRA

(FERME GAELANDE)

17 976 kg 4,2% 3,1% (384-444-377) total : 1205

Classe 4 ans

GAELANDE HOTLINE MIRA

(FERME GAELANDE)

20 387 kg 4,5% 3,1% (401-495-399) total : 1295

*cette vache a terminé 2 lactation en 2022

Classe 5 ans

WIKKERINK MANIFOLD BERNITA

(COMESTAR HOLSTEIN)

18 319 kg 4,4% 3,1% (349-419-353) total : 1121

Classe 6-7 ans

DESPOINTES RANCH STELAIRE

(FERME GAELANDE)

17 652 kg 3,8% 3,1% (349-354-341) total : 1044

Classe 8 ans et +

FRONTIERES ORIANA DEMPSEY

(FRONTIÈRE HOLSTEIN 2018 INC.)

18 252 kg 3,5% 3,2% (337-316-347) total : 1000

Production à vie

BERGEROY GOLDWYN MIGALE

(BERGEROY HOLSTEIN INC.)

132 411 kg 3,9% 3,2%

Kg/jour de vie

FRONTIERES ORIANA DEMPSEY

(FRONTIÈRE HOLSTEIN 2018 INC.)

33,06 kg/jour

Meilleure IPVG

FLEURY DATELINE EMBER

(FLEURY HOLSTEIN)

3574 IPVG

Vache étoile

(doit avoir ajouté une étoile dans l'année)

PARILE KITE ALICIA 32* (0/160)

(DESLACS HOLSTEIN)

Kg de gras et protéine/vache/jr moyen

FERME SELEXIE

3,11 kg /vache/jr

Longévité de troupeau

FERME ROCHELET INC.

33,8 % de vaches ayant produit 60 000 kg et +

Meilleure MCR de troupeau 64 relevés et -

FERME SEJANE HOLSTEIN

12 603 kg 4,09% 3,36% (273-301-288) total : 862

Meilleure MCR de troupeau 65 relevés et +

FERME ALAMPCO HOLSTEIN 2020 INC.

12 666 kg 3,99% 3,32% (277-298-289) total : 864

Meilleure augmentation MCR de troupeau 2022

ROBERT LEMIRE (LEPORTAGE)

Augmentation de 51 pts

Excellence en conformation

FERME MILIBRO INC.

93,26 % de vaches TB ou EX dans le troupeau

Le Grand de la Holstein

PIERRE CARON (KARONA)

86,54 (Conformation 50 % et MCR 50 %)

Données informatiques 120 vaches et moins

FERME ALLARD 1999 40,8 kg/vache/année 4,02%G 3,21%P

Données informatiques 121 vaches et plus

FERME PHILWAY 40,7 kg/vache/année 4,16%G 3,22%P

Vente Expo-Poc



13 avril 2024, à l'ITAQ, Campus de La Pocatière, La Pocatière

Gérant : Xavier Labbé

Encanteur : Les Encans Boulet

C'est avec beaucoup de fébrilité que les membres du comité nous ont offert une belle sélection de génisses provenant des meilleures familles. Chapeau à toute l'équipe et à Xavier Labbé, gérant de cette édition 2024. Un beau lot de sujets pour tous les besoins, des génisses de grande qualité étaient au rendez-vous.

Les plus hauts prix :

Verona Myric Versaille, 11 500 \$

Acheteur : Ferme Lumatrick 2004 inc., Saint-Pie-de-Guire
Consignataires : Alicia, Justin et Martin Véronneau,
Saint-Apollinaire

Arolene Awesome-Red Elena, 11 200 \$

Acheteur : Ferme Beauvoir, Lemieux
Consignataire : Ferme Arolène 2020 inc., Saint-Isidore

Léothé Zoar Damenature, 10 600 \$

Acheteur : Ferme Iceberg 2006 inc., Saint-Stanislas-de-Kostka
Consignataire : Ferme Léothé inc., Jonquière

Jacobs Ashton Babs, 9 800 \$

Acheteur : Velthuis Farms Ltd, Osgoode (ON)
Consignataire : Ferme Jacobs inc., Cap-Santé



L'équipe de vente et le comité entourent les plus hauts prix de l'édition 2024. Félicitations à notre relève. Crédit photo : Vente Expo-Poc

Sommaire	Nombre	Moyenne	Total
Génisses Holstein	27	6 822,22 \$	184 200 \$
Génisses Jersey	3	5 266,67 \$	15 800 \$
Embryons	12	808,33 \$	9 700 \$
Total sujets	30	6 666,67 \$	200 000 \$
Total de la vente		209 700 \$	

Vente Atout-Printemps

12 avril 2024, à la Ferme Claude St-Pierre, Rimouski

Organisée par le Club Holstein Bas-Saint-Laurent

Gérants : Simon Proulx et Keven Ouellet

Encanteur : Les Encans Boulet

Les plus hauts prix :



Levesque Dryden Jolene, 5 200 \$

Acheteur : Ferme Mansteval inc., Val-Brillant
Consignataire : Ferme JR-MR inc., Grand-Métis

Crédit photo : Club Holstein Bas-Saint-Laurent



JM Valley Kingdoc Alista, 5 200 \$

Acheteur : Ferme Yvon Lévesque et fils SENC,
Saint-Gabriel-de-Rimouski
Consignataire : JM Valley Holstein, Amqui

Sommaire	Nombre	Moyenne	Total
Holstein	33	4 285 \$	141 405 \$
Total de la vente		141 405 \$	

Vente mentorat



17 avril 2024, Terrain de l'Exposition de Victoriaville

Gérante : Virginie Bilodeau

Encanteur : Les Encans Boulet

C'est dans le cadre de l'Expo-printemps Holstein Québec que la première édition de la Vente mentorat a eu lieu, ce 17 avril dernier. Une initiative multiraces qui a permis d'offrir la crème de la crème, et ce toutes races confondues.

La Vente mentorat a été instaurée dans le but d'offrir des animaux de hautes valeurs génétiques, mais avant tout, de permettre de créer des liens entre le consignataire et l'acheteur. Les consignataires-mentors s'engagent à garder contact avec les nouveaux propriétaires de leurs animaux pour partager des idées et des bons coups en plus de les guider pour des décisions d'élevage.

L'élément de base qui fait la réussite d'une vente d'une telle envergure est sans aucun doute les consignataires. Nous souhaitons les remercier de la confiance accordée à la Vente mentorat. Ce sont 58 lots d'animaux et d'embryons de haute qualité qui ont été offerts, parmi les cinq races laitières du Québec.

Le prix le plus élevé de l'encan a été attribué à un lot Holstein, *Arcroix Lambda Dairy*, TB-87 2 ans, offert par la Ferme Arthur Lacroix Itée, une vache avec un potentiel énorme pour l'élevage et même les expositions. Fraichement classifiée lors de la vente, Pierre Boulet et Ferme Arthur Lacroix Itée n'ont pas hésité à miser les derniers pour acquérir cette jeune vache avec un avenir plus que prometteur. Félicitations pour cet achat exceptionnel.

Un tel évènement ne serait pas possible sans la collaboration des partenaires. Les organisateurs tiennent à remercier Ete, le présentateur officiel de la vente, ainsi que Les Producteurs de lait du Québec, Purina, Clinique vétérinaire de Saint-Georges sencl et Premier Choix Agricole pour leur soutien.

Les plus hauts prix :

***Arcroix Lambda Dairy*, TB-87 2 ans, 22 000 \$**

Acheteurs : Pierre Boulet et Ferme Arthur Lacroix Itée
Consignataire : Ferme Arthur Lacroix Itée

***Blondin Destination Lyon*, 18 200 \$**

Acheteur : Iroquois Acres
Consignataires : Ferme Blondin et Blondin Sires

***Verjatin Zircon Redgirl-PP L*, 8 300 \$**

Acheteur : Ferme Galactée
Consignataire : Ferme Verjatin Holstein inc.

***Jolibois Flower Diamondback*, 8 000 \$**

Acheteur : Ferme Tresy inc.
Consignataires : Ferme Milibro inc., Frédéric Dubois, Mathieu Blanchet et Louise Blanchet



Arcroix Lambda Dairy, classifiée TB-87 la veille de la Vente mentorat 2024, a obtenu le plus haut prix de la journée, soit 22 000 \$.

Moyennes				
Races	Embryons (nbre)	Génisses (nbre)	Vaches (nbre)	Total
Ayrshire		2 444 \$ (9)	5 650 \$ (2)	33 296 \$
Brown Swiss	550 \$ (4)	1 300 \$ (2)		3 500 \$
Canadienne	50 \$ (7)	1 900 \$ (1)		2 250 \$
Holstein	750 \$ (30)	5 079 \$ (14)	8 638 \$ (8)	162 170 \$
Jersey		3 188 \$ (8)	3 600 \$ (2)	32 704 \$
Total				233 920 \$

Maudit bonheur

« Pourquoi je n'arrive pas à être heureux avec tout ce que j'ai ? » Ma conjointe me demande souvent : « après quoi tu cours ? » Je me dis que si j'avais moins de dettes, plus de terres, plus de machinerie, de meilleurs résultats, je serais plus heureux.

Comme Mathieu, on court tous après le bonheur. On le poursuit comme si nous pouvions le capturer, enfin.

« Je veux une nouvelle cuisine, de nouveaux vêtements, une nouvelle perceuse à trous, une étable moderne, une maison neuve, des performances plus élevées, le voyage de rêve en Italie. Qu'ont en commun tous ces désirs ? » La promesse du bonheur. Comme un mirage dans le désert, le bonheur semble se matérialiser devant nous. Mais plus nous nous approchons du bonheur, plus il semble se dérober, nous laissant avec une soif insatiable.

Nous tombons tous dans ce piège, jour après jour. Après avoir atteint nos objectifs et ressenti une montée de dopamine, nous nous retrouvons rapidement en manque. Nous nous fixons de nouveaux objectifs en pensant que cela nous rendra enfin heureux. Nous nous lançons dans une quête constante de contrats, d'expériences, d'acquisition, de résultats et de possessions, mais nous ne goûtons jamais pleinement au bonheur.

Nous sommes comme des toxicomanes en quête de la prochaine dose, toujours à la recherche de défis plus grands, de réalisations plus importantes et d'une croissance infinie. Cependant, nous réalisons que la satisfaction est éphémère. Nous avons constamment besoin de plus pour ressentir cette même sensation d'accomplissement, de plaisir et de satisfaction.

Pourquoi cela se produit-il ? Le neuroscientifique Andrew Huberman s'intéresse au bonheur et étudie la dopamine, un neurotransmetteur qui joue un rôle clé dans la motivation, le bien-être et la dépendance. Lorsque nous atteignons un objectif ou obtenons quelque chose que nous désirons, notre cerveau libère de la dopamine, créant une sensation de plaisir et de récompense. Cela nous pousse à poursuivre des objectifs et à rechercher de nouvelles expériences.

Cependant, le problème survient lorsque nous devenons dépendants de cette libération de dopamine et que nous cherchons constamment de nouvelles sources de plaisir et de récompense. Cette recherche constante et incessante de toujours plus de plaisirs nous rend malheureux.

Alors que faire ?

Il faut accepter l'inconfort et le manque. Selon Andrew Huberman, il est normal de ressentir une baisse d'énergie ou un sentiment de vide après avoir atteint un objectif, ou vécu une expérience extraordinaire. Après ton retour de vacances, tu trouves ta vie un peu plate. Ton bol de Cheerios pour déjeuner est déprimant comparativement au buffet du Mexique. C'est absolument normal. Cette mini déprime est due à la diminution de la dopamine, le neurotransmetteur associé à la récompense et au plaisir, dans notre cerveau.

Pour éviter d'être constamment insatisfait, voici quelques conseils :

- Prenez le temps de célébrer et d'apprécier les réalisations et les expériences que vous avez déjà vécues.
- Acceptez l'inconfort, le manque, la platitude ou l'ennui, car ils sont des sentiments normaux après avoir ressenti du plaisir ou de l'euphorie.
- Fixez-vous des objectifs à long terme et donnez-vous le temps nécessaire pour les atteindre.
- Espacez vos objectifs et savourez les étapes intermédiaires.
- Limitez vos sources de plaisir et faites des périodes de sevrage.

Ces actions permettent à notre cerveau de se recalibrer et de goûter un peu plus au bonheur.



Par
Pierrette
Desrosiers, M. PS.
Psychologue
du travail,
conférencière et
coach

www.pierrettedesrosiers.com

Vous pouvez faire parvenir vos commentaires à :
pierrette@pierrettedesrosiers.com
ou à larevue@holsteinquebec.com

PHOTO COCASSE

Lors de l'Exposition du printemps Holstein du Mexique, le 20 avril dernier, Dominic Fortier était le juge invité pour l'événement. L'accueil a été très chaleureux de la part de l'association Holstein du Mexique et de l'organisation de l'exposition. On ne peut pas en dire autant de la Grande Championne, *Ftezuelas Blizzard 5620*, qui n'a pas paru apprécier la tape désignant son titre! En espérant que M. Fortier est revenu au bercaïl sans une trop grosse ecchymose...

Vous avez une belle photo, émouvante, drôle, inusitée ou originale?

N'hésitez pas à la faire parvenir à la rédactrice en chef, Geneviève Drolet, agr.

drolet@holsteinquebec.com



Laisser partir un animal élite

L'industrie du commerce d'animaux élites est bien connue des éleveurs, mais sous quel angle? En échangeant avec les acheteurs actifs dans ce domaine, on comprend rapidement que ce n'est pas toujours une partie de plaisir. Malgré les croyances de certains, ça comporte beaucoup de risques et son lot de défis, il n'y a pas que des bons coups! Du côté des vendeurs, on comprend qu'ils portent une valeur sentimentale à leurs animaux, mais les bénéfices associés à la vente sont à considérer. Ce type de transaction comporte deux côtés de la médaille : l'expérience en tant que vendeur et les défis en tant qu'acheteur.

La vision du vendeur

Lorsque la vente d'un animal élite est sur le point de se conclure, c'est toujours avec un pincement au cœur que les éleveurs hésitent à laisser partir leur meilleur sujet. Malgré que l'émotion soit tentée de prendre le dessus sur la raison, il est important de projeter les retombées qu'une telle transaction peut apporter à la ferme. C'est ce que Samuel Beauvais de la Ferme Magolait a fait. Avec beaucoup d'hésitation, il a laissé entre les mains de Pierre Boulet, *Magolait Dempsey Marolily*, TB-87 2 ans. Au fond de lui, il savait avec raison que c'était le bon choix. À l'automne 2023, *Marolily* a obtenu la 2^e position dans la classe de 2 ans été à la *Royal Agricultural Winter Fair* pour terminer la saison avec le titre Tout-Québec 2 ans été. « Je voyais le potentiel en elle et je savais qu'elle serait au bon endroit pour aller chercher le meilleur d'elle-même. C'est ce qui m'a convaincu de la laisser partir. »

Samuel nous confirme que les opportunités d'affaires se sont enchaînées suite à cette rencontre. Tout d'abord, quelques mois après l'achat de *Marolily*, Pierre Boulet est revenu les visiter et il a fait l'acquisition d'une génisse, *Magolait Lambda Rosey*, qui s'était également mérité quelques rubans durant la saison des

expositions. Aussi, dernièrement, les appels se sont succédés pour que la ferme consigne des animaux dans des ventes et l'intérêt des éleveurs pour la génétique du troupeau s'est accentuée considérablement. Le réseau de contacts engendré par ce type de vente est donc non négligeable. C'est une visibilité qui est difficile à mettre en chiffres, mais qui vaut bien plus que ce que l'on pense.

Lors de ces transactions fructueuses, le préfixe de l'éleveur vendeur est mis sous les projecteurs et la réputation de celui-ci ne fait que hausser en crédibilité. « Des gens comme Pierre Boulet, ils ont l'expérience, les outils et l'expertise pour mener les animaux ayant de bons potentiels vers les plus hauts sommets. » Samuel nous mentionnait également qu'il adore garder un contact avec monsieur Boulet pour prendre des nouvelles du développement de son animal et en profiter pour échanger sur divers sujets.

Avec plusieurs animaux du même préfixe qui réussissent bien, l'intérêt et la curiosité envers cet élevage augmentent, favorisant ainsi de futures ventes. C'est un effet boule de neige! À long terme, les retombées économiques de cette promotion peuvent se faire ressentir pour une entreprise s'étant départie d'un animal de haute valeur. Au fil des années suivantes si la descendance de cet animal est mise dans des ventes élites, le prix de la famille se fixe. Ceci hausse la valeur de la famille, engendrant des répercussions indirectes pour l'éleveur de l'animal qui possède peut-être encore des sujets de la même famille à commercialiser. Nul ne peut ignorer l'utilité de cette entrée d'argent pour son entreprise laitière.



Par
Valérie
Bolduc, agr.
Conseillère pour le
territoire Nord-Est



Premium Apple Crisp Lilly, TB-89, Grande Championne R&B de l'Expo-printemps du Québec 2022. Elle est accompagnée de ses éleveurs, Francis Morneau et sa famille.



Lilly, Grande Championne R&B de La Royale 2023, maintenant propriété de Jim Butler.

Dans les souliers de l'acheteur

« Travailler avec du vivant, ce n'est pas évident » de nous mentionner Pierre Boulet, qui exerce le commerce d'animaux depuis des lunes. D'une journée à l'autre, un animal peut tomber malade sans crier gare. De son côté, Yvon Sicard, également une personne de référence dans ce domaine, nous mentionne que peu importe le prix offert, il y a énormément d'éléments hors de leur contrôle, mais que ça fait partie de la « game ». Même si l'animal acheté vaut cher et qu'il est logé dans les meilleures conditions, il peut se blesser à n'importe quel moment. Personne n'est à l'abri des imprévus, des problèmes de santé et accidents.

Lorsque ces dits « commerçants » tombent sur la perle rare, le travail ne fait que commencer pour eux. Obtenir des progénitures de ces animaux uniques n'est pas toujours chose facile. Certaines sont très réceptives au transfert embryonnaire, tandis que d'autres le sont moins, réduisant ainsi les chances de développer de bonnes familles de vaches et conséquemment, de vendre de la descendance pour rentabiliser leur achat.

Pour un acheteur, les coûts investis pour propulser ces animaux parmi l'élite sont très importants. Commençons par les dépenses engendrées par l'exposition, où la visibilité est à son comble. Nous pouvons inclure des coûts de transports, de main-d'œuvre, de soins et surtout, de temps! Il est également important de mentionner qu'avant d'avoir une visibilité qui en vaut la peine, il faut cumuler plusieurs résultats d'exposition de différents calibres, augmentant une fois de plus les dépenses. Dans certains cas, si l'animal est remis en vente dans un encan, des frais de commissions s'appliqueront sur le montant de la vente, réduisant ainsi le profit obtenu, s'il y a lieu. En d'autres mots, derrière chaque victoire et visibilité d'un

animal acheté, se cache beaucoup de temps et d'énergie mis par l'acheteur qui a su voir le potentiel d'un animal quelconque.

“ Des gens comme Pierre Boulet, ils ont l'expérience, les outils et l'expertise pour mener les animaux ayant de bons potentiels vers les plus hauts sommets ”

- Samuel Beauvais, Ferme Magolait

Non ce n'est pas toujours rose, mais Pierre Boulet y voit un beau « challenge » derrière tout ça. Lors de bons résultats, malgré toute l'expérience derrière la cravate, il peut se taper sur l'épaule et se dire qu'il a fait un bon choix. Pour Yvon Sicard, ce qu'il aime particulièrement de ce travail, c'est d'imaginer le potentiel d'un animal et de l'amener à un autre niveau.

Les experts en la matière parcourent des milliers de kilomètres pour dénicher la meilleure génétique et des animaux de grande qualité. Ils y mettent tout leur cœur et parfois, ça ne se termine pas comme il l'avait prévu. Mais dans les plus beaux scénarios, ce sont des préfixes qui sont mis en valeur et qui auront assurément, des retombés positives qui en découleront. Alors, laisseriez-vous aller un animal élite si l'occasion se présentait?

Chers membres,

Le printemps est déjà bien installé, l'été arrive bientôt et le congrès est déjà loin derrière nous. Lors de ce dernier en février, nous vous avons présenté notre nouvelle planification stratégique. Maintenant que les grandes lignes sont décidées, il est temps de mettre en place notre plan d'action.

Plan d'action

Pour planifier le futur de notre association, il faut tenir compte de nos contraintes budgétaires et cela peut devenir tout un défi. Par contre, c'est également l'occasion de développer des stratégies efficaces et durables. Pour cela, il faut d'abord évaluer nos besoins actuels et futurs.

Une fois notre plan en place, nous devons nous assurer de suivre régulièrement les progrès et les résultats financiers et surtout être prêts à ajuster le plan en fonction des changements dans l'environnement économique ou l'évolution de nos besoins. Il est important de rester flexibles et réactifs pour maximiser les opportunités et minimiser les risques.

Pour arriver à nos fins, il faut adopter une approche stratégique en matière de planification financière : identifier les initiatives à fort impact qui peuvent être mises en œuvre avec des ressources limitées et se concentrer sur les projets qui nous offrent un retour sur investissement élevé à court et à long terme. Il faut aussi examiner les différentes options de financement disponibles pour soutenir nos initiatives. Cela peut inclure des partenariats, des financements externes ou des subventions gouvernementales.

Nous devons identifier et entretenir des partenariats stratégiques avec d'autres organisations afin d'accéder à des ressources supplémentaires, élargir notre réseau et renforcer l'impact de notre association.

Les tâches à valeur ajoutée

Comme nos ressources sont limitées et qu'on doit maximiser l'impact de chacune de nos actions, nos tâches doivent avoir une valeur ajoutée si on veut assurer la viabilité et le succès de notre organisation.

Les tâches à valeur ajoutée sont celles qui vont au-delà des simples obligations quotidiennes. Elles impliquent souvent des initiatives créatives et des solutions novatrices aux problèmes. Ces tâches renforcent notre expertise et notre réputation au sein de notre domaine et elles ont un impact positif sur l'association dans son ensemble.

En mettant l'accent sur les tâches à valeur ajoutée, on peut renforcer notre capacité à réaliser notre raison d'être, mobiliser nos ressources et à avoir un impact positif dans le secteur laitier.

Holstein Québec

Notre rôle est essentiel dans le développement et la promotion de l'industrie laitière à l'échelle provinciale, ainsi que dans la préservation et l'amélioration de la génétique pour nos éleveurs.

Nous travaillons activement à promouvoir la vache Holstein auprès des éleveurs et des autres acteurs de l'industrie laitière. Nous organisons des événements de promotion, des concours, des expositions et des programmes de marketing pour mettre en valeur les caractéristiques et les avantages de notre race laitière.

Nos services-conseils et formations visent à améliorer les pratiques d'élevage, à promouvoir le bien-être animal, à renforcer les compétences techniques et à favoriser l'adoption de meilleures pratiques dans l'industrie, et ce, auprès de la relève, de l'ensemble des éleveurs, ainsi qu'auprès des autres intervenants de l'industrie.

Enfin, nous agissons aussi en tant que votre porte-parole et défenseur de vos intérêts auprès des gouvernements, des organismes de réglementation et des partenaires de l'industrie.

En résumé, nous voulons continuer d'être un acteur clé dans l'industrie laitière à l'échelle provinciale. Notre travail contribue à renforcer la durabilité, la compétitivité et la résilience de notre belle industrie.

Merci d'en faire partie et au plaisir de mettre en place ces stratégies pour vous!



Holstein Québec

3955, boulevard Laurier Ouest
Saint-Hyacinthe (Québec) J2S 3T8
Téléphone : 450 778-9636
Télécopieur : 450 778-9637
info@holsteinquebec.com
www.holsteinquebec.com

Directrice générale

Patricia Normandin
normandin@holsteinquebec.com
Tél. : 450 778-9636, poste 230

Conseillères Holstein

Ketsia Croteau
Conseillère pour le territoire Ouest
croteau@holsteinquebec.com
Tél. : 450-778-9636 poste 233

Roxanne Dumais, TP
Conseillère pour le territoire Est
dumais@holsteinquebec.com
Tél. : 450 778-9636, poste 239

Roxanne Montplaisir, agr.
Responsable des services-conseils
Conseillère pour le territoire Centre
montplaisir@holsteinquebec.com
Tél. : 450 778-9636, poste 236

Valérie Bolduc, agr.
Conseillère pour le territoire Nord-Est
bolduc@holsteinquebec.com
Tél. : 450 778-9636, poste 238

Mylène Fournier
Conseillère par intérim pour le territoire Sud
fournier@holsteinquebec.com
Tél. : 450 778-9636, poste 234

Adjointe aux services administratifs

Cathy Duquet
duquet@holsteinquebec.com
Tél. : 450 778-9636, poste 223

Agente à la promotion

Angèle Hébert
hebert@holsteinquebec.com
Tél. : 450 778-9636, poste 224

Agente de projets - congrès et races laitières

Jenny Henchoz
henchoz@holsteinquebec.com
Tél. : 450 778-9636, poste 231
Cellulaire : 819 993-0630

La Revue Holstein Québec

Rédactrice en chef et conseillère

Geneviève Drolet, agr.
drolet@holsteinquebec.com
Tél. : 450 778-9636, poste 232

Conseillère en publicité et coordonnatrice de production

France Lemieux
Cellulaire : 819 795-5213
francelemieux18@gmail.com

Patricia Normandin
Directrice générale

Holstein Québec
90ans

Les éleveurs		Fondations Provinciales	14
Blondin	9	Holstein Canada	22
Double-G	47	Merk	11
Jacobs	76	Norseman Binette Construction	27
Mystique	23	Plastitech	14
Sweetview	33	Purina	28
Walum	19	Select Sires	75
Les clubs Holstein		Shur-Gain Trouw nutrition	21
Beauce	47	Sollio Agriculture	19
Bois-Francis	16 et 66	Traction Plus	29
Centre-du-Québec	34, 53 à 55	Udder Comfort	2
Lotbinière	56 à 59	Validity Genetics	5
St-Jean	12, 60 à 65	Vetoquinol	13
Les expositions		Les ventes	
Expo agricole de Saint-Hyacinthe	15	The Best of Jacobs Sale 2024	76
Expo de Trois-Rivières	17	Les services et événements	
Expo agricole de Victoriaville	20	Holstein Québec	
Suprême Laitier	15	Agenda jeunesse	49
Les partenaires commerciaux		Pique-nique Holstein Québec	20
Agrivolt Prevtch	33	Service-conseil Holstein Québec	18
Blondin Sires	9	Autres	
Ciaq	3	Fondation Audrey-Lehoux	6
Daniel Paul-Hus, encanteur	14		
Encans Boulet inc.	14		
Encans Sélect Gène	14		
Équipements 3V inc.	15 et 17		

La Revue Holstein Québec

Juillet 2024

Prochaine parution

5 juillet 2024

Dossier

Les travailleurs étrangers

Thèmes annonceurs

Pique-nique Holstein Québec

Candidates Vache coup de cœur

Ventes de clubs

Date limite de réservation :

21 mai 2024

Informations et réservations:

Votre publiciste de club ou
France Lemieux au 819 795-5213
francelemieux18@gmail.com



Abonnement annuel/Annual subscription (5 numéros/issues)

Version papier/Paper version

- Canada : 40 \$ CA (Taxes incluses/taxes inc.)
- É.-U./USA : 65 \$ CA
- International : 95 \$ CA

Faire votre chèque à l'ordre de/Send your check to :

Holstein Québec - 3955, boul. Laurier Ouest - Saint-Hyacinthe (Québec) J2S 3T8, CANADA

Tél./Phone : 450 778-9636 • Téléc./Fax : 450 778-9637 - info@holsteinquebec.com

1 numéro/1 issue

- Canada : 10 \$ CA (Taxes incluses/taxes inc.)
- É.-U./USA : 15 \$ CA
- International : 22 \$ CA

Communiquez avec nous pour plus de détails/
Contact us for more details

Version électronique/Online version

www.holsteinquebec.com/LaRevue

Nom/Name : _____

Adresse/Address : _____ Ville/City : _____

Pays/Country : _____ Province/Province : _____ Code postal/Postal Code : _____

Téléphone/Phone : _____ Télécopieur/Fax : _____

Courriel/Email : _____

Paiement/Payment :

- Chèque (en \$ CA seulement)/Check (CA\$ only)
- Transfert bancaire/Bank transfer
- American Express
- Mastercard
- Visa



Nom sur la carte/Name on card : _____

No de la carte/Card # : _____/_____/_____/_____

Date d'exp. (MM/AAAA)/Exp. date (MM/YYYY) : _____/_____

CVV/CVS : _____

Signature : _____



TAUREAU *Éprouvé* *Actif* #2 EN IPV

(04/24)



CONWAY

14H015223 SANDY-VALLEY R CONWAY-ET

TR TP TC TY TV TL TD TE HH1T HH2T HH3T HH4T HH5T HH6T

RENEGADE x Granite X Draco

**ROBOTPRO® ET A2A2, CONWAY
COMBINE PRODUCTION, CRITÈRES DE
SANTÉ ET CONFORMATION.**

UN TAUREAU APPORTANT DES COMPOSANTS EXTRÊMES POUR
AVOIR DES VACHES DES PLUS RENTABLES.



**+3723 IPVG | +10 CONFORMATION | +11 PIEDS & MEMBRES | +6 SYSTÈME MAMMAIRE
+9 PUISSANCE LAITIÈRE | +4 GROUPE**



**+536KG L | +123KG G +0.85% G
+2932 GTPI® | +\$1,048 HHP\$® | +1.91 TYPE | +2.6 VP**

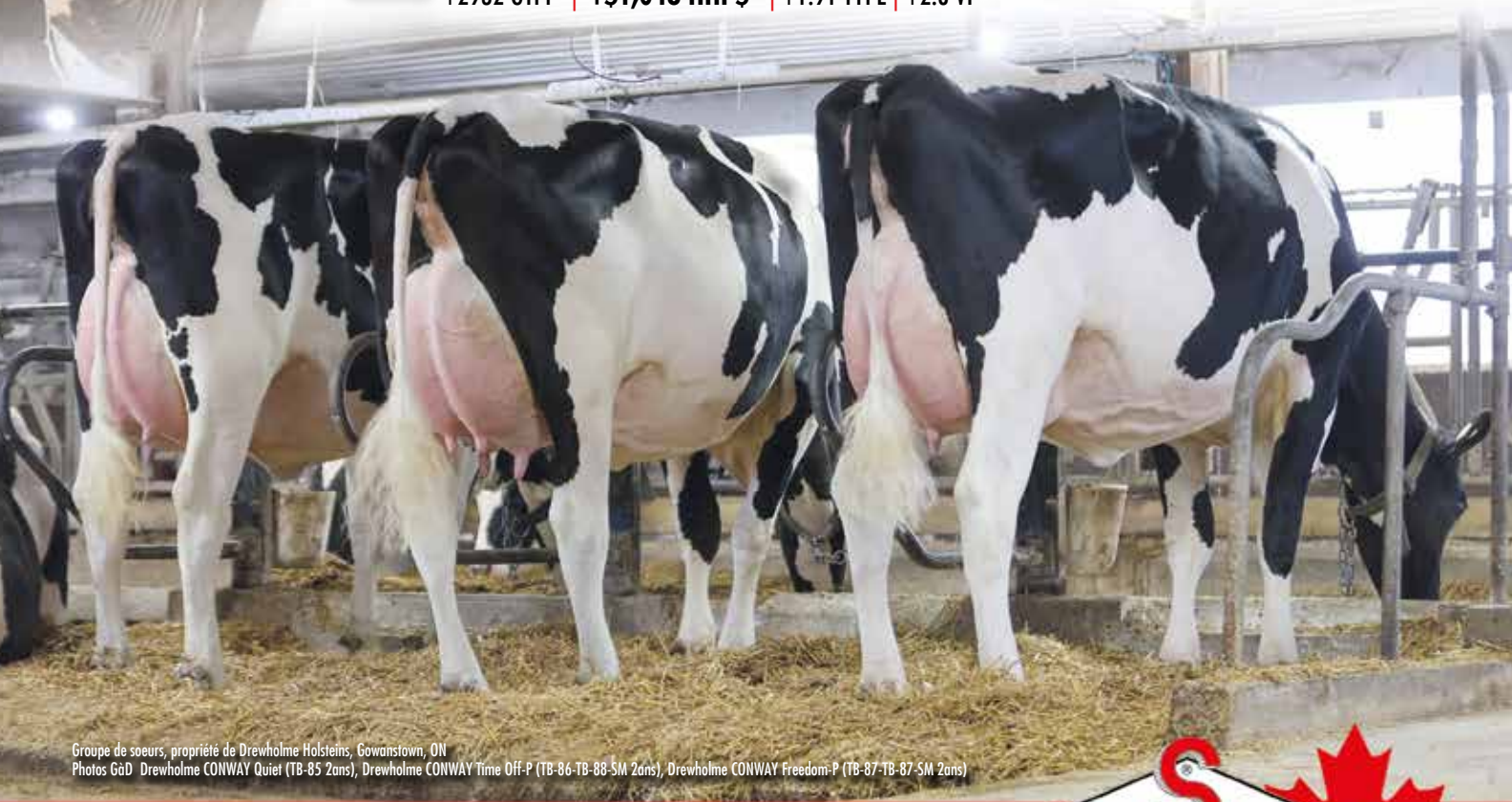

Groupe de sœurs, propriété de Drewholme Holsteins, Gowanstown, ON
Photos G&D Drewholme CONWAY Quiet (TB-85 2ans), Drewholme CONWAY Time Off-P (TB-86-TB-88-5M 2ans), Drewholme CONWAY Freedom-P (TB-87-TB-87-5M 2ans)



*gender SELECTED is a trademark of Select Sires Inc. ®RobotPRO, HHP\$ and Your Success Our Passion, are registered trademarks of Select Sires Inc. Ultraplus™ is a trademark of STGen LLC. All gender SELECTED semen is processed using Ultraplus™ technology. *TPI is a registered trademark of Holstein Association USA, 04/24 CAN, CDCB and HA data: USA Rel. Type 99%, USA Rel. Production 99%, USA Rel. PL 91%, CAN Rel. LPI 88%, CAN Rel. Production 93%.



VOTRE SUCCÈS *Notre Passion.*

1-800-265-0043 ♦ www.selectsirescanada.com

RÉSERVEZ DÈS MAINTENANT VOTRE MARDI 2 JUILLET 2024

Pour assister à la vente en ligne seulement

THE BEST OF JACOBS SALE 2024

60 génisses et 15 vaches vous seront offertes!

EXEMPLES D'ACHATS QUE VOUS POURREZ FAIRE!

THE BEST OF JACOBS SALE 2021



Jacobs Destiny Balla TB-89 2 ans (max)
Championne Intermédiaire *Royal* 2023
1^{re} 2 ans été WDE 2023

THE BEST OF JACOBS SALE 2022



Jacobs Lambda Lassy TB-87 1 an
2^e 3 ans Sr Expo-printemps du Québec 2024

THE BEST OF JACOBS SALE 2019

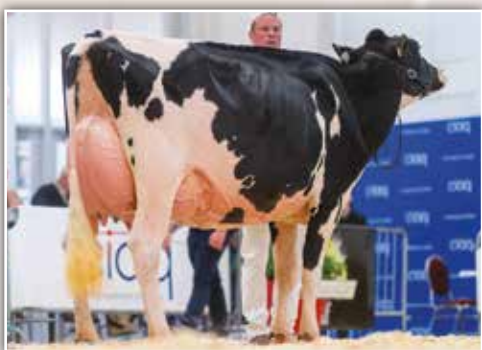

Jacobs Delta Barley EX-93
Grande Championne Bassin de la Chaudière 2022 et 2023



Jacobs Lambda Baz N.C.
1^{re} 3 ans Jr Western Dairy Expo 2024



Jacobs Lambda Bombay TB-86 2 ans
Soeur propre de Jacobs Bruins à Semex

**INSCRIVEZ-VOUS
AUJOURD'HUI SUR
WWW.FERMEJACOBS.COM**



Suivez-nous sur 

Yan 418 520-9858
Ysabel 418 520-2674
Marian & Jean 418 520-7867

FAMILLE JACOBS
65, rang St-François Est, Cap-Santé QC G0A 1L0
www.fermejacobs.com

Directrice du marketing
Joelle Saucier
581 990-4720
joelle@fermejacobs.com

