

La Revue Holstein Québec

Décembre 2024

L'assurance de dommages
Évaluer et adapter sa couverture

La relation conseiller-client
Construire une confiance

Ferme Harricana inc.
Des rénos qui donnent un nouveau souffle

Ferme Desaulstein inc.
Héritage, passion et sagesse



« Nous n'avons jamais fait sans ! »

— Lindsay Bowen



Lindsay Bowen et Kevin Doeberliener (ci-dessus, à droite) de West Salem, Ohio, où est logée la Championne Suprême de la Royal Winter Fair, Jeffrey-Way Hard Rock Twigs. Elle fut Championne Senior et Grand Championne de la RAWF et de la WDE. Lindsay et Kevin sont copropriétaires et ils logent et prennent soin également de la Championne Junior et Intermédiaires de la WDE (en bas).

« Nous utilisons beaucoup Udder Comfort.™ Nous n'avons jamais fait sans! Nous l'utilisons lorsqu'elles vèlent et à chaque exposition. Lorsque les pis se remplissent pour le jugement, nous appliquons Udder Comfort toutes les 15 minutes pour adoucir et maintenir la qualité », confirme Lindsay Bowen.

Elle a conduit Jeffrey-Way Hard Rock Twigs EX-94 au titre de Championne Suprême de la Royal Winter Fair après avoir remporté les honneurs de 2024 des deux côtés de la frontière en tant que Grande Championne Holstein de la World Dairy Expo en octobre et de la Royal en novembre.

Lindsay Bowen et Kevin Doeberliener prennent soin de Twigs à leur ferme à West Salem, Ohio. Twigs est en copropriété avec Pat Conroy, R&F Livestock Inc et Walker Dairy Inc.

(Crédit photos : en haut à gauche Claire Swale, en haut à droite et au centre Cowsmopolitan)

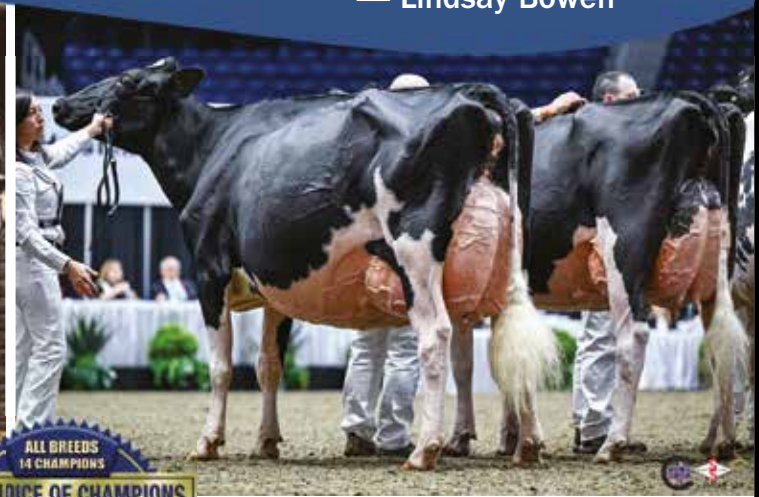

ALL BREEDS
14 CHAMPIONS
THE CHOICE OF CHAMPIONS



UDDER COMFORT™

1.888.773.7153 1.613.652.9086
uddercomfort.com

Appelez le distributeur local
le plus près de chez-vous.



Son confort est notre passion depuis 1998!

Pour utilisation externe seulement. Limitez l'application du produit sur le pis seulement après la traite. Ce régime fait parti d'une bonne gestion de la santé du pis. Assurez-vous de bien laver et sécher les trayons avant la traite.

ÉLABORER UNE BONNE STRATÉGIE D'ÉLEVAGE !



MISEZ SUR UN PLAN GLOBAL DE SAILLIE

OUI < FEMELLE POUR POURSUIVRE EN ÉLEVAGE > NON

 **Elevate**

**SEMENCE
SEXÉE**

Éprouvé
Genomax



SEMEXX



IMMUNITÉ+

SEMEX EMBRYONS
**EMBRYONS
FIV**

**SEMENCE
BOUCHERIE**

HOLSTEIN

AY | JE | BS | CAN

Bouillon

Fertilité

SÉLECTION



POWERMIX

POWERMIX

**VEAU
LOURD
(BBB,
CHAROLAIS)**

 **OptiMate**



*De toute l'équipe
Joyeuses Fêtes et merci à vous, précieuse clientèle!*

Mission de La Revue Holstein Québec :

Tout en restant alignée sur les priorités de Holstein Québec, la mission de La Revue est de :

- promouvoir les services et activités de Holstein Québec;
- informer ses membres des activités du secteur de l'élevage et de la génétique Holstein;
- développer l'expertise de ses membres par des dossiers et chroniques d'intérêt;
- favoriser la commercialisation et mettre en valeur l'élevage Holstein québécois, au Québec et à l'extérieur;
- être ouvert aux annonceurs de l'extérieur.

Équipe de production :

Directrice générale

Patricia Normandin

Rédactrice en chef

Geneviève Drolet, agr.
Téléphone : 450 778-9636 poste 232
drolet@holsteinquebec.com

Conseillère en publicité et coordonnatrice de production

France Lemieux
Téléphone : 819 795-5213
francelemieux18@gmail.com

Administrateur Holstein Québec

Alphonse Pittet

Abonnements

Cathy Duquet
Téléphone : 450 778-9636, poste 223
duquet@holsteinquebec.com

Graphisme

Karine Cournoyer

Préimpression, impression et expédition

Imprimerie F.L. Chicoine
PP40005044
Holstein Québec n'est pas responsable des délais causés par la poste.

La Revue Holstein Québec est publiée 5 fois l'an

(en mars, mai, juillet, octobre et décembre)

3955, boulevard Laurier Ouest
Saint-Hyacinthe (Québec) J2S 3T8
Téléphone : 450 778-9636
larevue@holsteinquebec.com

La vie Holstein

Éditorial	7
Club Holstein Abitibi	38
La Plume Holstein	72
Le mot de Pierrette Desrosiers	95
Photo cocasse	42
Calendrier	94
Direction générale et équipe	97

Bloc-notes

Fondation Audrey-Lehoux	70
Gala Agricultrices du Québec	14
Nouvelle conseillère	6
Nouvelle adjointe administrative	6
Ordre national du mérite agricole	40
Prix à La Royale	12
Recrutement de l'employé d'été et conseillère	8

Dossier

La relation conseiller-client	57
L'assurance de dommages	48

Expositions

World Dairy Expo : reportage	60
World Dairy Expo : résultats	63
La Royale : reportage	16
La Royale : résultats	20
Championnes et bannières 2024	66

Génétique

Le rôle de la fiabilité en élevage	73
------------------------------------------	----

Levons le voile

Tenvie inc.	36
------------------	----



Tarifications des annonces publicitaires

Éleveurs 2025		Commerciales 2025	
Format (page)	4 couleurs Process (\$ CAD)	Format (page)	4 couleurs Process (\$ CAD)
1 page	725 \$	1 page	1945 \$
1/2 page	550 \$	1/2 page	1350 \$
1/3 page	450 \$	1/3 page	1050 \$
1/4 page	395 \$	1/4 page	900 \$
1/8 page	335 \$	1/8 page	590 \$

*Le montage n'est pas inclus dans ces prix.

Pour réserver votre espace, communiquez avec France au 819 795-5213 | francelemieux18@gmail.com

Rabais fidélité accordé (avec contrat de réservation)

- 5 % de rabais pour 2 parutions/année
- 10 % de rabais pour 3 parutions/année
- 15 % de rabais pour 4 ou 5 parutions/année
- 20 % de rabais pour 5 parutions/année (commerciale seulement)

**D'autres tarifs s'appliquent aux positionnements avantagés, insertions et nouveaux produits.

Place aux jeunes

École d'élevage Holstein Québec 76
 L'AJRQ 75
 Québec 4-H 78



Profil d'élevage

Ferme Desaulstein inc. 32
 Ferme Harricana inc. 30



Couverture

En cette période de réjouissances, Holstein Québec tient à saluer le talent des exposants québécois sur la scène internationale. L'automne 2024 a une fois de plus été marquée par le rayonnement exceptionnel des animaux du Québec lors de la World Dairy Expo et de la Royal Agricultural Winter Fair. Votre travail acharné, vos efforts tout au long de l'année ainsi que le temps que vous accordez à cette passion sont tout simplement remarquables. Également, à chacun des membres d'Holstein Québec qui investissez autant d'efforts quotidiens dans vos entreprises laitières, nous vous adressons le plus grand des respects. Chapeau! Que succès et distinction soient avec vous en 2025!

Crédit photos : The Bullvine et Cowsmopolitan

Emploi

Une nouvelle conseillère chez Holstein Québec!

Holstein Québec est fière d'accueillir Juliette Naud comme nouvelle conseillère. Elle couvrira le territoire au nord du fleuve Saint-Laurent qui comprend les clubs Holstein de Saguenay-Lac-St-Jean-Charlevoix, Portneuf, Champlain-Laviolette, St-Maurice-Maskinongé et Lanaudière. Les éleveurs auront la chance de la côtoyer dans le cadre des activités de Holstein Québec, des visites aux membres et des expositions.



Juliette Naud est la nouvelle conseillère desservant les clubs au nord du fleuve Saint-Laurent. Elle est en poste depuis la fin novembre.

Née et impliquée dès son plus jeune âge sur la Ferme Géno inc. à Saint-Marc-des-Carières dans la région de Portneuf, elle s'est dirigée vers une technique en santé animale dans un premier temps pour ensuite compléter un baccalauréat en agronomie à l'Université Laval au printemps passé. La polyvalence de Juliette est d'ailleurs un atout précieux pour Holstein Québec.

Elle s'est aussi impliquée dans de nombreuses expositions agricoles au fil des ans. Membre du comité exécutif de l'AJRQ depuis trois ans, elle a déjà animé plusieurs expositions et participé à l'organisation du Pique-nique Holstein Québec à l'été 2023 à titre d'adjointe aux conseillères. C'est donc en toute connaissance que Juliette plonge dans ce nouveau rôle de conseillère. Le contact avec les producteurs anime tout particulièrement cette jeune femme dynamique.

Parmi ses réussites, Juliette Naud a été sélectionnée pour représenter le Canada à l'occasion de la *Young Breeders School* en Belgique en septembre dernier. Au terme de la semaine, elle a terminé au 10^e rang parmi les 170 participants à l'évènement. Elle a adoré son expérience et en est ressortie avec beaucoup de nouveaux contacts pour le futur.

Rebienvenue à Juliette!

Chantal Cléroux se joint à Holstein Québec!

L'équipe de Holstein Québec accueille Chantal Cléroux, une nouvelle recrue qui vient soutenir la directrice générale, mais également épauler l'ensemble des collègues de travail dans diverses missions et tâches variées. Chantal s'est jointe à l'équipe depuis la mi-octobre et nous sommes ravies de l'intégrer à notre organisation.

Dans son rôle, Chantal aura plusieurs responsabilités clés. Outre son soutien direct à la direction générale, elle sera chargée du suivi avec le conseil d'administration et divers comités, de l'aide dans l'organisation des événements et des activités, ainsi que de l'assistance pour le Service-conseil Holstein Québec. De plus, elle apportera son expertise dans le domaine des ressources humaines en offrant un support précieux à notre équipe.

Dotée d'une expérience variée en administration, Chantal possède également de nombreuses compétences et connaissances dans d'autres domaines, ce qui lui permettra de remplir son mandat avec efficacité et polyvalence. Elle se réjouit à l'idée de relever les défis que lui offriront ses nouvelles fonctions, appréciant particulièrement la diversité des tâches et des projets qui l'attendent. Ses compétences multiples et son adaptabilité seront sans doute des atouts majeurs pour notre organisation.

Toujours enjouée, sympathique et souriante, Chantal fait preuve d'une grande curiosité et d'une détermination pour s'impliquer pleinement et en apprendre davantage sur ce nouvel environnement de travail qui la passionne. Sa personnalité dynamique et son ouverture d'esprit sauront enrichir les relations professionnelles et la cohésion au sein de notre équipe. Elle est bien fière de faire partie de cette belle équipe!



Holstein Québec souligne l'arrivée de Chantal Cléroux au poste d'adjointe administrative.

Bienvenue parmi nous Chantal!

Avoir confiance

Dans plusieurs sphères de nos vies, la confiance en soi s'avère un atout fondamental. Elle nous permet de surmonter les obstacles, de prendre des risques calculés et d'atteindre nos objectifs. Qu'il s'agisse de réaliser un projet personnel ou professionnel, la confiance en soi est souvent la clé de la réussite. Comment faire pour développer cette confiance, non seulement en soi-même, mais aussi chez ceux qui nous entourent? Je ne suis aucunement expert en psychologie, mais laissez-moi vous partager quelques réflexions.

Lorsque je me rappelle mon adolescence et mon passage à l'école secondaire, je ne peux pas dire que je débordais de confiance, du moins pour faire mes premiers exposés oraux devant la classe. Puis, j'ai réalisé qu'avec l'expérience qui s'est accumulée, en étant mieux préparé et en appliquant certaines notions, j'ai fini par prendre confiance et réussir de façon « adéquate » mes exposés oraux. On peut dire que le temps et l'apprentissage m'ont aidé à mieux réussir.

Un autre domaine où la confiance en soi est cruciale, c'est dans la pratique d'un sport. Prenons en exemple un entraîneur d'une équipe de hockey mineur. Il va assurément vouloir que ses joueurs développent au maximum leur sentiment de confiance, non seulement envers eux-mêmes, mais aussi envers leurs coéquipiers. Un joueur confiant va jouer au maximum de ses capacités et va certainement aider son équipe dans l'atteinte de ses objectifs. Dans les années où je me suis retrouvé derrière le banc d'une équipe, j'aimais beaucoup leur dire : « fais-toi confiance, faites-vous confiance, vous êtes capables, moi j'ai confiance en vous ». Est-ce que ça fonctionnait toujours? Non, mais je sais que le message que je transmettais était positif! Le fait de véhiculer un message positif augmente la motivation et entraîne assurément un impact sur la réussite de l'équipe.

“ Croyez en vos rêves et ils se réaliseront peut-être. Croyez en vous et ils se réaliseront sûrement. ”

- Martin Luther King

Si on regarde maintenant au niveau de nos entreprises, comment la confiance peut-elle influencer notre quotidien? Tout comme dans les deux exemples précédents, bien former et bien entourer notre équipe de travail leur donnera plus d'outils pour les défis et augmentera leur confiance. Même chose du côté de nos paroles. Ils se sentiront soutenus, valorisés et voudront donner le meilleur d'eux-mêmes. Leur rappeler qu'on a confiance en eux aura certainement un impact positif sur leur travail et leur désir de bien faire. Il ne faut jamais sous-estimer le pouvoir de nos paroles.

Finalement, si je peux me permettre de faire un parallèle avec Holstein Québec, je peux affirmer que la confiance sera de mise pour l'atteinte de nos prochains objectifs. Le retour à l'équilibre financier est un objectif ambitieux, mais avec des gens bien formés, bien entourés et confiants, nous pouvons relever de grands défis. Nous, le conseil d'administration, avons confiance en l'équipe, les clubs et les membres pour la réussite de cette mission.

En terminant, je tiens à vous souhaiter un beau temps des fêtes en famille, entre amis ou comme vous le désirez. Prenez du temps pour vous!

Bonne année 2025 à vous tous!

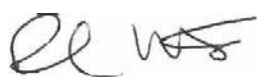

Pascal Martin
Président

Holstein Québec
90 ans



Holstein Québec

3955, boulevard Laurier Ouest
Saint-Hyacinthe (Québec) J2S 3T8
Téléphone : 450 778-9636
info@holsteinquebec.com
www.holsteinquebec.com

Conseil d'administration

Pascal Martin (Tinber)
Président
tinberholstein@hotmail.ca • Tél. : 450 772-2539
Rouville, Saint-Hyacinthe et Shefford-Brome

Stéphane Alary (Stepido)
1^{er} vice-président
stepido@gmail.com • Tél. : 819 455-2289
Lanaudière, Laurentides Papineau et Pontiac

Louis St-Aubin (Fiestla)
2^e vice-président
boisdelarochexittel.ca • Tél. : 450 456-3667
Huntingdon-Ormstown-Beauharnois,
Montréal-Vaudreuil-Soulanges et St-Jean

Benoît Lafond (Alfond)
fermealfond@gmail.com • Tél. : 819 629-7376
Abitibi et Témiscamingue

Hans Rudolf Broenimann (Chantal)
hans.br@outlook.com • Tél. : 819 336-6156
Centre-du-Québec, Richmond et Sherbrooke

Julie Duchesne (Duchesnet)
hrdduchesne@gmail.com • Tél. : 418 735-2396
Bas-Saint-Laurent

Virginie Bilodeau (Success)
virginie.jersey@gmail.com • Tél. : 418 930-6942
Lévis-Bellechasse et Montmagny-L'Islet-Kamouraska

Jocelyn Nault (Naully)
naulyjos@gmail.com • Tél. : 819 795-9190
Bois-Francis

Alphonse Pittet (Fribourg)
alpittet@hotmail.com • Tél. : 819 377-6641
Champlain-Laviolette, Portneuf
et St-Maurice-Maskinongé

Roberto Dufour (Cendrillon)
roberto.dufour@cgcable.ca • Tél. : 418 349-5085
Saguenay-Lac-St-Jean-Charlevoix

Marie-Christine Leclerc (Bergitte)
mcleclerc13@hotmail.com • Tél. : 418 882-7047
Beauce, Dorchester et Lotbinière

Holstein Québec est une association affiliée à



Administrateurs nationaux élus au Québec

Benoît Turmel (Beaucoise)
bturmel@holstein.ca • Tél. : 418 386-5812

Gilles Côté (Jeanri)
gcote@holstein.ca • Tél. : 418 343-2597

Sylvie Mahannah (Soulanges)
smahannah@holstein.ca • Tél. : 450 921-0661

Nicolas Lalonde (BlondinSires)
nlalonde@holstein.ca • Tél. : 514 268-4614

LA RAISON D'ÊTRE DE HOLSTEIN QUÉBEC

L'engagement : Holstein Québec s'engage à livrer son offre avec ouverture d'esprit, respect, collaboration et initiative.

L'offre : Holstein Québec répond aux besoins de chacun ainsi qu'au développement de la relève grâce à des services et outils d'aide à la décision, des événements et des activités, et de la formation à la fine pointe. Holstein Québec représente et amplifie la voix des éleveurs.

La raison d'être : Holstein Québec existe pour rassembler, accompagner et valoriser les éleveurs. Elle influence collectivement l'avancement du secteur laitier.

Recrutement

Holstein Québec recherche des personnes passionnées!

Holstein Québec est présentement à la recherche de candidats dynamiques pour compléter son équipe. Que ce soit comme adjoint(e) aux conseillères ou comme conseiller(ère), c'est une expérience incontournable au sein d'une organisation qui a à cœur le bien-être de ses employés. Il y a une place pour vous chez Holstein Québec!

Conseiller(ère) Holstein Québec

Holstein Québec recherche une personne pour le poste de conseiller(ère) pour l'Ouest de la province. Les principales fonctions de cette personne seront de :

- Conseiller les éleveurs dans leur stratégie de développement et de valorisation de leur élevage afin d'atteindre leurs objectifs, sous forme de services-conseils.
- Travailler en contact étroit avec les clubs Holstein de divers territoires pour dynamiser les activités en lien avec l'amélioration de la race.
- Organiser et participer à différentes activités de formation et d'information sur les outils et services offerts par l'association afin d'en faire la promotion.

De plus, le conseiller sera appelé à animer et à officialiser les jugements d'animaux, mener des activités de l'association et vulgariser nos services auprès d'un auditoire agricole. Ce travail demande des déplacements fréquents, un diplôme en technologie agricole avec spécialisation appropriée ou baccalauréat en agronomie et une grande connaissance de l'élevage Holstein et de la clientèle des producteurs laitiers.

Adjoint(e) aux conseillères

Holstein Québec recherche un(e) employé(e) d'été afin de promouvoir nos services auprès des membres, **soutenir les conseillères** déjà en place sur nos territoires, participer à l'**organisation d'activités promotionnelles**, effectuer des visites ciblées et **animer des jugements d'expositions**.

Vous cherchez un défi sans pareil?

Vous êtes polyvalent(e), autonome, suivez présentement une formation collégiale ou universitaire en agriculture, avez de l'**intérêt pour la génétique bovine** et possédez une **voiture**, vous êtes assurément une personne que nous souhaitons connaître!

La durée de l'emploi est de plus ou moins quatre mois, dès la disponibilité de l'étudiant ou étudiante (mois de **mai**), **jusqu'à la fin du mois d'août 2025**.



Pour l'un ou l'autre de ces postes, faites parvenir votre curriculum vitae accompagné d'une lettre de présentation à Holstein Québec avant le **10 janvier 2025**.

Département des ressources humaines
3955, boulevard Laurier Ouest, Saint-Hyacinthe (Québec) J2S 3T8
rh@holsteinquebec.com

On veut vous rencontrer!

SUPERMAN^{RC}

PETIT-FILS FACTEUR ROUGE DE SHAKIRA

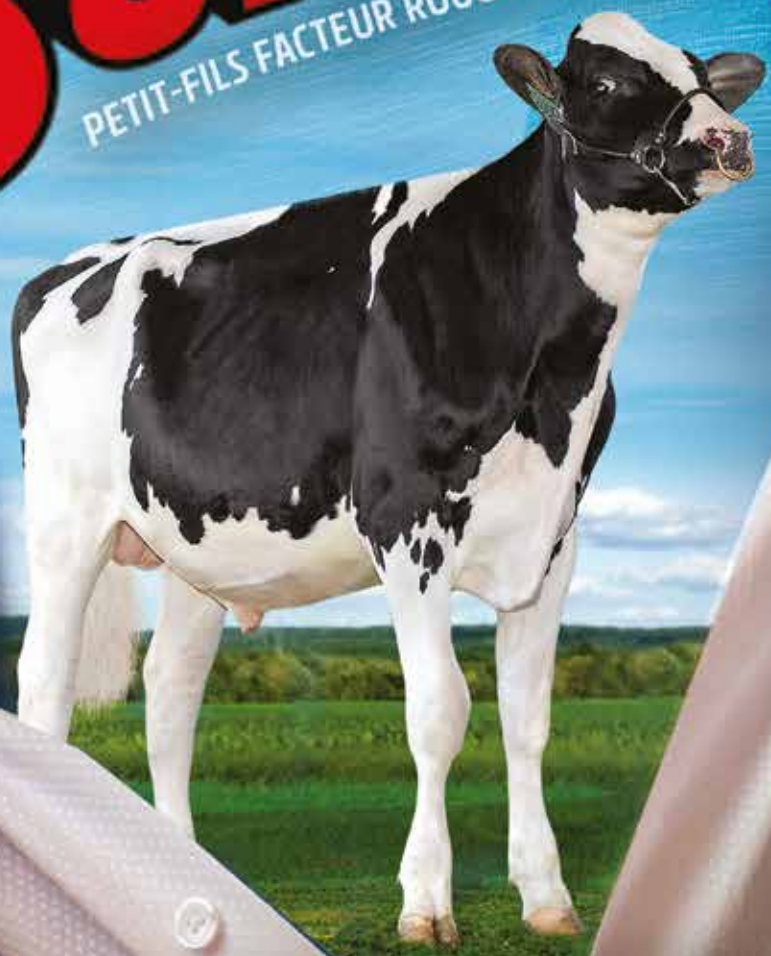

799H000123 MR BUDJON SUPERMAN*RC

Dropbox X TB-88-2ANS Lambda X Erbacres Snapple SHAKIRA-EX-97-4E-5*
X Snapple-Red-EX-96-2E X APPLE-RED-EX-96-4E-41*
X EX-95-2* X EX-93-3E X EX-94-4E X EX-96-4E

+3.30 PTAT +770 lbs Lait +2.91 UDC

Composantes Positives et Attaches Arrières Hautes & Larges



L'Art de l'Élevage!

info@blondinsires.com | www.blondinsires.com | www.facebook.com/BlondinSires

Nos fiertés de 2024!

BRISK, NOUVELLEMENT DISPONIBLE !



Jeanlu BRISK-PP

200HO13149 *RDC | A2A2 | PP
(Zircon-P x Lambda x Mirand-PP)

· Conf. +11 | Lait +806 kg Gras +52 kg
· Durée de vie 108 | Vitesse de traite 103

Disponible en semence sexée @Ciaq

Sa mère : Jeanlu Lambda Bella P TB-86 2 ans

2-01 11 145 kg 4,2% 3,4% (290-324-311)

Maintenant fraîche de son 2^e veau et elle est superbe!

Famille de Regancrest-PR Barbie EX-92 6*

NOS NOUVELLES ACQUISITIONS : 2 filles de Have Not



S-S-I Doc Have Not 8784 EX-96 2E,
a été vendue 1,9 M \$ en 2022 avec ses filles et fils.
Rés. All-American 4 ans 2022



Ici photographiée

**DUCKETT
HOLYSMOKES 1129 N.C.**

2-02 P. 11 281 kg 4,5% 3,3% (288-347-294)

+ sa soeur à la ferme

DUCKETT PEARCE 1202 N.C.

1-10 P. 10 934 kg 5,1% 3,5% (291-396-312)

Une fille x Reaper avec GTPI 3030



Autres
fiertés
de 2024...

Notre projet de construction de notre nouvelle étable robotisée,
sur lequel nous avons travaillé très fort pendant l'année 2024,
dont le démarrage est prévu à la mi-janvier 2025.

De plus nous avons classifié 9 Jeanlu EX en seulement 2 rondes de classification!



Jeannine, Simon,
Sarah et Maxime Poulin
126, 40^e Avenue Nord,
Saint-Georges QC G5Z 1V3

Simon : 418 226-5657
Sarah : 418 225-7753
sarah_poulin@live.ca
www.jeanluholstein.com

Suivez-nous sur





Plus que de simples bouteilles.
Depuis 2020, ces produits sont les leaders du marché canadien.
Dignes de confiance. Grâce à vous.



Fertiline + **Bioestrovét**^{TM/CM}
[acétate de gonadoréline] [cloprosténol sodique]
depuis 1994 *depuis 2017*



www.vetoquinol.ca

Une présence de confiance.

En septembre 2024, **Bioestrovét** (PGF2 α) détenait 53 % de part de marché*, conservant sa position de leader depuis 2020, tandis que **Fertiline** (GnRH), avec sa part de marché de 85 %*, demeure le leader du marché depuis 2011.

Le bon produit.
Au bon moment.



EXPO *Spring* SHOW *Printemps* du Québec

ÉDITION
2025



MERCREDI 16 AVRIL

À venir Vente mentorat

JEUDI 17 AVRIL

8 h Jugements des génisses Holstein Rouge et Blanc et Holstein en alternance
Juge : Richard Landry

12 h 30 Jugements des vaches Holstein Rouge et Blanc et Holstein en alternance

18 h Concours de présentation pour les jeunes âgés de 25 ans et moins

C'est déjà le moment de penser
à ce que vous allez sortir ce printemps !

VENDREDI 18 AVRIL

9 h 30 Jugement des génisses et des vaches Ayrshire et Jersey
Juge Ayrshire : Gregory Evans
Juge Jersey : David Crack Jr.

15 h Tailgate du Championnat Suprême

BIENVENUE À TOUS LES ÉLEVEURS ET VISITEURS CANADIENS ET INTERNATIONAUX !

ENTRÉE SUR LE SITE
ET PROGRAMME DE
JUGEMENTS GRATUITS

Pour plus d'informations :

expoprintempsduquebec.com

Jenny Henchoz, coordonnatrice par interim

Tél.: 450 778-9636 #231 | henchoz@holsteinquebec.com

[expoprintempsduquebec](https://www.facebook.com/expoprintempsduquebec)

NOS PARTENAIRES

Québec

DUBOISMÉHOT

JOHN DEERE

Prix remis à La Royale

Prix Curtis-Clark

À l'occasion de La Royale, la section Holstein de l'Alberta a remis le 36^e prix Curtis-Clark à **Joel Phoenix** (Dappleview Holsteins) de Cannington en Ontario. Récipiendaire du premier Mérite Andrea Crowe en 2013 et du Klussendorf-Mackenzie Award à la World Dairy Expo en 2022, la réputation de Joel Phoenix n'est plus à faire. Ayant été préparateur d'animaux pendant plus de 15 ans, il a démontré beaucoup de leadership en encourageant d'autres à exposer. Il prouve année après année qu'il possède la capacité de trouver, développer et commercialiser des animaux élités.



Plusieurs anciens étaient présents pour accueillir Joel Phoenix, gagnant du Prix Curtis-Clark 2024.

Mérite Andrea-Crowe

Le gagnant 2024 du Mérite Andrea-Crowe, décerné à La Royale, est **Kenton Lindenbach** de Balgonie en Saskatchewan. Propriétaire de Robella Holstein avec sa femme, il agit à plusieurs reprises comme représentant de la race Holstein, soit en tant que délégué sur le comité des Jeunes Leaders ou sur le comité Expo et jugement de Holstein Canada. Sa passion pour les expositions le motive tous les jours. Il n'a jamais raté une occasion de transmettre ses connaissances ou aider un ami à préparer ses animaux pour l'expo. Malgré le diagnostic du Syndrome de Guillain-Barré reçu en 2023, il garde l'accent sur ce qui l'anime : le métier d'agriculteur et sa passion pour les expositions.



L'émotion était palpable lors de la remise du Mérite Andrea-Crowe à Kenton Lindenbach.

Reconnaissance Donald-Dubois

Cette année, la personne qui a su faire preuve d'excellentes compétences en présentation, de professionnalisme et d'esprit sportif lors du jugement Holstein de La Royale, et qui mérite ainsi cette plaque spéciale, est **Peter Leach**. Il a été profondément honoré d'avoir été choisi par les juges.



Peter Leach vient rejoindre le groupe sélect des récipiendaires de la Reconnaissance Donald-Dubois.

VERSION AMÉLIORÉE

2^e ÉDITION



Vente
mentorat

Vente de sujets
et d'embryons multi-races

Dans le cadre de l'Expo-printemps du Québec
à Victoriaville



Virginie Bilodeau
418 930-6942



Serge Bilodeau
418 569-3742



Steve Lacroix
819 582-7708



Yan-Éric Petit
450 278-7164



Jarold Dumouchel
514 817-9602

Dans le cadre de la Vente mentorat, chacun des consignataires prend l'engagement de se rendre disponible pour accompagner l'éleveur-acheteur en tant que mentor. C'est une belle opportunité de tisser des liens entre éleveurs, d'apprendre l'un de l'autre, et de partager des idées et des bons coups! C'est également l'occasion de faire de belles rencontres et d'approfondir vos connaissances pour un aspect de l'élevage qui vous est moins familier.

PLUS DE DÉTAILS À VENIR DANS LES PROCHAINS MOIS

POUR INFORMATIONS
VIRGINIE BILODEAU, GÉRANTE DE LA VENTE, 418 930-6942

Gala Agricultrices du Québec 2024

Les femmes sont à l'honneur!

Le samedi 26 octobre dernier, Rivière-du-Loup a été hôte du Gala Agricultrices du Québec qui soulignait avec joie le travail de nombreuses agricultrices de la province.



Julie Bissonnette de la Ferme Olivier Fleury à L'Avenir était la récipiendaire du prix *Clin d'œil à la relève*.



Caroline Bélanger, finaliste de la catégorie *Clin d'œil à la relève*.



Jacinthe Champagne, finaliste de la catégorie *Clin d'œil à la relève*.



Rébecca Boivin, finaliste de la catégorie *Femme entrepreneure – Dimension E et Rayonnement – Perspective +*.

D'abord pour le prix *Femme entrepreneure – Dimension E* et pour *Rayonnement – Perspective +*, plusieurs candidates ont su se démarquer régionalement au préalable. Félicitations à la finaliste, **Rébecca Boivin** de la Ferme Demca de Saint-Arsène (Bas-Saint-Laurent), copropriétaire de la ferme laitière et de grandes cultures avec son conjoint.

Pour le prix *Clin d'œil à la relève*, de nombreuses candidates avaient soumis leur projet. Parmi les six finalistes de la catégorie, le projet de **Caroline Bélanger** de la Ferme Belvoie de Saint-Ulric dans le Bas-Saint-Laurent et de **Jacinthe Champagne** de la Ferme Bélan Holstein de Saint-Victor en Beauce consistait à l'installation d'un robot de traite pour améliorer le confort et la qualité de vie de leurs animaux et leur famille respective.

La lauréate de cette catégorie a été **Julie Bissonnette** de la Ferme Olivier Fleury de L'Avenir dans le Centre-du-Québec. Mme Bissonnette a réussi à conjuguer le développement d'une ferme en croissance avec un engagement syndical important résultant d'un équilibre vie-travail. Elle a « surmonté la pression de réussir, de gagner des batailles en plus de veiller à ce que sa vie continue sans rien négliger ». Entre autres en tant que présidente de la Fédération de la relève agricole du Québec, elle est fière d'avoir contribué à la cause agricole, tout en restant sur le plancher des vaches!

C'est un vote du public qui déterminait le projet coup de cœur réalisé par les productrices de moins de 40 ans.

Holstein Québec félicite toutes ces agricultrices qui représentent un modèle de femmes leaders dans leur domaine.

Relever le DÉFI d'être DOMINANT!



Léothé DOMINANT
551H006152 | A2A2
(Blakely x Conway x Positive)

IPV MPG 3867 Conf+10
Lait +1122kg Gras +132kg
Profil équilibré et intéressant !
Disponible via Stgenetics Canada



Mère de Dominant

Léothé Conway Davantage TB 2 ans

1-08 365 12 636 kg 5,8% 3,6% (287-447-317)
#6 IPVG @3825 Can. (08/24)



2^e mère de Dominant

Léothé Positive Day EX-92 1* (SM:94)

2-11 365 12 403 kg 5,4% 3,8% (240-354-281)

11^e génération TB ou EX de la famille Lambda Defi avec 61*

Propriété de Ferme Blondin et Blondin Sires



3^e mère de Dominant

Léothé Lambda Defi EX-93 2E 4* (SM:95)

IPVG 3647 Conf. +12

Plusieurs fils en I.A.

Photos©Dominant; Patty Jones; Day, Sheila Sundborg; Defi; Blondin Sires

**EMBRYONS ET VACHES À VENDRE EN TOUT TEMPS,
N'HÉSITEZ PAS À COMMUNIQUER AVEC NOUS !**

Denis, Jean et Pierre-Yves Tremblay, prop.
4586, chemin St-Benoit, Jonquière QC G7X 7V5
Tél. : 418 547-8820

Pour information
Pierre-Yves | Tél. : 418 815-6487 · info@leothe.com

Suivez-nous
sur



La Royale

Le Québec fait bonne impression!



Par
Roxanne
Dumais
Conseillère



Par
Roxanne
Montplaisir, agr.
Responsable des
services-conseils
et conseillère

Jugement Rouge et Blanc

Le 7 novembre dernier lançait la 102^e édition de La Royale à Toronto avec le jugement des Holstein Rouge et Blanc. 78 génisses et 54 vaches pour un total de 132 animaux Rouge et Blanc ont défilé devant le juge Markus Hehli, de l'Alberta.



Ferme Malic.

M. Hehli a sélectionné la gagnante de la classe 1 an hiver, *Betley Lets Party-Red*, propriété de Ferme Fortale Holstein inc., Jacob & Claire Betley, Jean-Philippe Proulx, JM Valley Holstein et Stitches Holstein comme Championne junior. Il l'a choisi pour son angularité et son balancement dans toutes ses parties. Elle est suivie de la Championne junior de réserve, la gagnante de la classe de Génisse automne, *Milksource A Tierney-Red-ET*, propriété d'Adam Clark, Jeff & Jim Butler et Pierre Boulet. Celle-ci l'emporte sur la Mention honorable junior, *Red-Violet The North-Red*, pour la netteté dans sa tête et son cou.

La journée a commencé en force pour nos éleveurs québécois. La gagnante de la première classe de la journée fut *Malic Altitude Doua* propriété et élevé par Ferme Malic et Ponderosa Holsteins. Ils ont également remporté le meilleur Troupeau d'éleveur junior, grâce à la largeur et l'uniformité de leur groupe. De plus, ils ont remporté les Bannières d'exposant junior et d'éleveur junior.



Championnat junior R&B.



Intense Devour Ginger, Championne intermédiaire de réserve R&B.

La Championne intermédiaire de réserve, également gagnante de la classe de 2 ans printemps fut *Intense Devour Ginger*, propriété de Westcoast Holsteins, élevée par Pierre Boulet et Ferme Intense inc. Elle a remporté ce titre grâce à la qualité de ses pieds et membres et pour la netteté de ses jarrets.

Jugement Rouge et Blanc (suite)



Ferme Rolandale.

Après avoir félicité le dévouement et détermination des éleveurs et exposants présents, le juge albertain a sélectionné la gagnante de la classe 5 ans, *Premium Apple Crisp Lilly*, propriété de Butlerview Farm et élevée par Francis Morneau. Elle reçoit ce titre de Grande Championne pour une deuxième année consécutive grâce à ses qualités laitières recherchées et son système mammaire exceptionnel.



Premium Apple Crisp Lilly, Grande Championne R&B.

Jugement Noir et Blanc

La journée du 7 novembre s'est poursuivie avec le jugement des génisses Noir et Blanc. 206 génisses ont défilé devant les yeux du juge Blair Weeks et son associé Bruce Wood. Le lendemain, 200 vaches ont concouru pour un nombre total de 406 animaux Noir et Blanc.

La classe Génisse automne a certainement marqué nos éleveurs québécois. En effet, le ruban bleu, ainsi que la meilleure propriété-élevé de la classe ont été remis à *Repa Drh Jemma Tadoo*, propriété et élevée par Ferme Beaudoin et Mélanie Parenteau. Elle est assurément tombée dans l'œil du juge prince-édouardien puisqu'il lui a remis la Mention honorable junior. Pour sa part, *Laforstar Friday Bullseye*, propriété de Renee Pierick, Tim Cimmings, Triple-T Holsteins et élevée par Laforce Holstein inc, ayant également remporté la classe 1 an été, a eu les grands honneurs en fin de journée en remportant le titre de Championne junior. Après l'avoir sélectionné, le juge a affirmé ne pas être du type à miser, mais s'il avait à le faire pour une génisse, il irait *all-in* avec celle-ci. Il lui a donné l'avantage pour la solidité de sa ligne dorsale.



Championnat junior.

Jugement Noir et Blanc (suite)



Championnat intermédiaire propriété-élevé.

Garay Lambda Celina, propriété de Butlerview Farm et élevée par Gaspar Fillion, la gagnante de la classe 2 ans printemps a été élue Championne intermédiaire de réserve.

Pour sa part, la gagnante de la classe de 3 ans junior propriété de Elmvue Farm et Ferme Jacobs inc., *Poplarvale Doc Limeade* a remporté le titre de Mention honorable intermédiaire. Le juge a donné l'avantage à la vache de la Beauce sur la Mention pour la force de son rein et de sa ligne dorsale.



Championnat intermédiaire.

Le Championnat propriété-élevé a également été remporté par nos éleveurs québécois. *Pierstein Devour Roshia*, propriété et élevée par Pierre Boulet, a été élue Championne propriété-élevée suivie de *Sweetview Tatoo Legend Rae*, propriété et élevée par Sweetview Holstein.



Championnat propriété-élevé.



Erbacres Snapple Shakira, Mention honorable.

Un duo d'éleveurs de Lotbinière s'est vu remporté le Championnat intermédiaire propriété-élevé. *Raypien Lambda Adou*, propriété de B. Lehoux et fils inc. et de Ferme R. Therrien et fils inc., gagnante de la classe de 2 ans été, suivie de *Belfast Believe Fanny*, propriété et élevée par Belfast Holstein, ont remporté les honneurs.

Lors du Grand Championnat, M. Weeks a mentionné être impressionné et honoré de voir la qualité des animaux qu'il a vu défiler devant ses yeux. Il n'a pas nécessairement choisi les plus grosses, mais les meilleures. C'est suite à ces mots que M. Weeks a sélectionné *Erbacres Snapple Shakira*, propriété de Attaboy Holstein, Ferme Antélimarck 2001 inc., Ferme Jacobs inc., Kilian Theraulaz et Ty-D Holsteins comme Mention honorable. Elle a également gagné la classe de Longue production ainsi que le titre de Beauté-utilité.

BON RETOUR
à la maison



FLEURY TATOO TIFANNY EX-94 (SM:96)

5-06 P. 17 980 kg 3,5% 3,1% (342-330-345)

1^{re} , Meilleur pis 5 ans et

Grande Championne de rés. Victoriaville 2024

1^{re} , Meilleur pis 5 ans et Championne de rés.

Propriété-élevée Suprême Laitier 2024

Mère : Windhammer Timbit TB-88 2*

Suivie de 10 mères consécutives EX

Video Tron

FILLES DE TIFANNY

BUTLERVIEW DLAM TINK

1^{re} Génisse automne Western Spring National Holstein Show 2024

1^{re} Génisse automne California State Holstein Show 2024

Propriété de Kestin et Kinley Martin, Phillip et Ruby Airoso

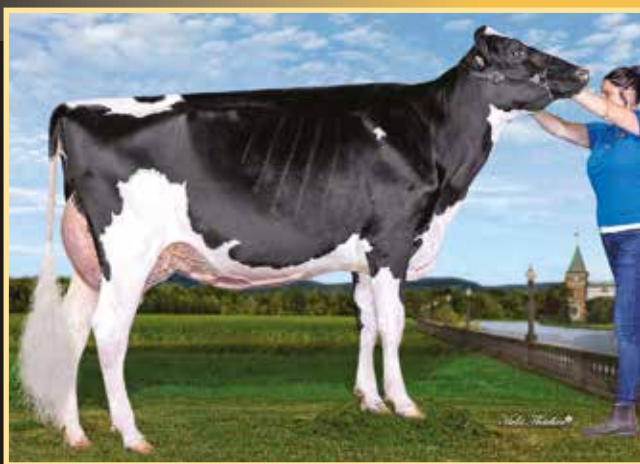

FLEURY LAMBDA TEMPTATION TB 2 ANS

1^{re} , Meilleur pis 2 ans automne Victoriaville 2024

3^e 2 ans automne Suprême Laitier 2024

Filles x Detective | Gestations x Limited

*À vous tous amis et clients,
nous profitons de cette occasion pour vous remercier
de votre confiance et nous vous souhaitons nos
meilleurs vœux pour 2025.*



FLEURY HOLSTEIN

Ginette et Jean-Albert Fleury • 819 357-0829 | Jean-Claude Fleury • 819 357-0049

1350, boul. Jutras Est, Saint-Christophe-d'Arthabaska QC G6S 0M5

ferme.fleury@videotron.ca |  Fleury Holstein



La Royale

Jugement Holstein

Noir et Blanc

Animaux exposés ou élevés par des Québécois
(parmi les cinq premiers)

Génisse été

3. *Kennebec Lemagic Netbook*, prop. et élevée par : Ferme SS Kennebec

Génisse automne

2. *Repa Drh Jemma Tadoo*, prop. et élevée par : Ferme Beaudoin et Mélanie Parenteau (P.-É.);

5. *Milibro Detective Moussabel*, prop.: Clarkvalley Holsteins, Jim Butler, Michael Deaver et élevée par : Ferme Milibro inc.

1 an été

1. *Laforstar Friday Bullseye*, prop.: Renee Pierick, Tim Cimmings, Triple-T Holsteins et élevée par : Laforce Holstein inc.

1 an printemps

3. *Mabel Lambda Love Story*, Ferme Kamlake et Les Fermes Boisvert et élevée par : Ferme Maguy Normandin inc., Jessica Rodrigue et Barbara Paquet et Sylvio Rodrigue.

1 an hiver

1. *Micheret South Believe*, prop. et élevée par : Ferme Micheret inc. (P.-É.);

2. *Betley Lets Party-Red*, prop.: Ferme Fortale Holstein inc., Jacob & Claire Betley, Jean-Philippe Proulx, JM Valley Holstein et Stitches Holstein;

3. *Mibelson Lambda Bea*, prop.: Ferme Cerpolaire SENC, Ferme Fortale Holstein inc. et Ferme Mibelson inc. et élevée par : Ferme Mibelson inc.;

5. *Karolstein Coffee Master*, prop.: Colton & Kendall Thomas et Mia Berry et élevée par : Ferme Kaven Grandmont inc.

CHAMPIONNAT JUNIOR

Championne : *Laforstar Friday Bullseye*, prop. : Renee Pierick, Tim Cimmings, Triple-T Holsteins et élevée par : Laforce Holstein inc.

Réserve : *Yellowstone Tamara*, prop.: Velthuis Farms Ltd

Mention : *Repa Drh Jemma Tadoo*, prop. et élevée par : Ferme Beaudoin et Mélanie Parenteau

1 an hiver en lait

4. *Maplebrough Lugnut Rowen*, prop.: Clarkvalley Holsteins et Pierre Boulet;

5. *Milibro Lambda Roseliazia*, prop. et élevée par : Ferme Milibro inc.

1 an automne en lait

3. *Blondin Alpha Angelfish*, prop. et élevée par : Blondin Sires et Ferme Blondin (P.-É.);

4. *Milk&Honey Im Sexy Baby*, prop. : Elmvue Farms et Ferme Jacobs inc.;

5. *Elmcroft Avalanche Piper*, prop. : Clarkvalley Holsteins et Pierre Boulet.

2 ans été

1. *Raypien Lambda Adou*, prop. : B. Lehoux et fils inc. et Ferme R. Therrien et fils inc. et élevée par : Ferme R. Therrien et fils inc. (M.P. et P.-É.);

2. *Desperle Kim Lambda*, prop. : Butlerview Farm et élevée par : Ferme Laperle.

2 ans printemps

1. *Garay Lambda Celina*, prop.: Butlerview Farm et élevée par : Gaspar Fillion (M.P.);

4. *BHL-I America Wave*, prop.: Crackholm Holsteins;

5. *Mystique Parfect Anela*, prop.: Butz-Hill Holstein, Ferme Blondin et Jean-Philippe Proulx et élevée par : Ferme Mystique SENC.

2 ans hiver

3. *Belfast Believe Fanny*, prop. et élevée par : Belfast Holstein (P.-É.);

3 ans junior

1. *Poplarvale Doc Limeade*, prop. : Elmvue Farm et Ferme Jacobs inc. (M.P.);

2. *Pierstein Chief Alright*, prop. : R & F Livestock inc. et Walker Dairy inc. et élevée par : Pierre Boulet

3. *Valrick Apple Crisp Ceres*, prop. : Elmvue Farm et élevée par : Ferme Valrick inc.;

5. *Famipage Lambda Clandestine*, prop.: Jay Ackey, Jim and Val Spreng, Lund. et élevée par : Ferme Famipage inc.

CHAMPIONNAT INTERMÉDIAIRE PROPRIÉTÉ-ÉLEVÉE

Championne : *Raypien Lambda Adou*, prop. : B. Lehoux et fils inc. et Ferme R. Therrien et fils inc. et élevée par : Ferme R. Therrien et fils inc.

Réserve : *Belfast Believe Fanny*, prop. et élevée par : Belfast Holstein

CHAMPIONNAT INTERMÉDIAIRE

Championne : *Olortine Avenger Design*, prop.: R & F Livestock inc. et Walker Dairy inc.

Réserve : *Garay Lambda Celina*, prop.: Butlerview Farm et élevée par : Gaspar Fillion

Mention : *Poplarvale Doc Limeade*, prop.: Elmvue Farm et Ferme Jacobs inc.

3 ans senior

1. *Jendro Delta Lambda Sandy*, prop. : R & F Livestock et Walker Dairy inc., élevée par : Ferme Jendro inc. (M.P.);

2. *Gouldhaven Alligator Ezroyal*, prop. : JM Valley Holstein, London Dairy Farms et Pat Conroy;

4. *Double-G Chief Gold*, prop. : Hodglyn Holsteins et Little Star Holsteins et élevée par : Double-G Farms;

5. *Pierstein Devour Roshia*, prop. et élevée par : Pierre Boulet (P.-É.).

4 ans

4. *Modo Alligator Lilo*, prop. : Ferme Blondin et Ferme Marilon et élevée par : Ferme Modo.

5 ans

3. *Midas-Touch Monterey 1127-ET*, prop. : Crackholm Holsteins et Ferme Jacobs inc.;

4. *Premium Apple Crisp Lilly*, prop. : Butlerview Farm et élevée par : Francis Morneau;

5. *Sweetview Tadoo Legend Rae*, prop. et élevée par : Sweetview Holstein (P.-É.).

Longue Production (70 000 kg)

1. *Erbacres Snapple Shakira*, prop. : Attaboy Holstein, Ferme Antélimarck 2001 inc., Ferme Jacobs inc., Kilian Theraulaz et Ty-D Holsteins (M.P.);

3. *Vinbert Kingboy Birdy*, prop. et élevée par : Ferme Belgarde inc., Ferme Silvercrest inc. et Ferme Vinbert inc. (P.-É.);

4. *Jacobs High Octane Babe*, prop. et élevée par : Ferme Jacobs inc.;

5. *Jurica Channel Ladygaga*, prop. : Pierre Boulet et élevée par : Ferme Jurica SENC.

Troupeau d'éleveur

1. Jacobs

2. Sweetview

4. Pierstein

Beauté et Utilité

Erbacres Snapple Shakira, prop. : Attaboy Holstein, Ferme Antélimarck 2001 inc., Ferme Jacobs inc., Kilian Theraulaz et Ty-D Holsteins

CHAMPIONNAT PROPRIÉTÉ-ÉLEVÉE

Championne : *Pierstein Devour Roshia*, prop. et élevée par : Pierre Boulet

Réserve : *Sweetview Tadoo Legend Rae*, prop. et élevée par : Sweetview Holstein

GRAND CHAMPIONNAT

Championne : *Jeffrey-Wat Hardrock Twigs*, prop. : Kevin Doeberienner, Lindsay Bowen & Pat Conroy, R & F Livestock inc. et Walker Dairy inc.

Réserve : *Lo-Pine-Va Lady Crush*, prop. : Butlerview Farm

Mention : *Erbacres Snapple Shakira*, prop. : Attaboy Holstein, Ferme Antélimarck 2001 inc., Ferme Jacobs inc., Kilian Theraulaz et Ty-D Holsteins

UNE CHAMPIONNE QUI FAIT NOTRE FIERTÉ!

LAFORSTAR
Friday
BULLSEYE

1^{re} 1 an été
et Championne Junior *Royal* 2024

1^{re} 1 an été et Championne
Junior de rés. Trois-Rivières 2024

2^e 1 an été WDE, Madison 2024

7 générations TB ou EX
de la famille de Quality B C Frantisco

Félicitations aux propriétaires Triple-T Holsteins,
Tim Cummings et Renee Pierick



VACHES LAITIÈRES, SUJETS DE HAUTE GÉNÉTIQUE ET EMBRYONS À VENDRE EN TOUT TEMPS !

CONTACTEZ-NOUS POUR TOUS VOS BESOINS.

**JEAN-FRANÇOIS LAFORCE
ET CLAUDIANE RICHARD**

50, Grande-Plaine, Saint-Elphège QC J0G 1J0
450 783-6595 | Cell. : 819 697-5911 | laforceholstein@outlook.com



Micheret SOUTH Believe

1^{re} 1 an hiver *Royal* 2024

1^{re} 1 an hiver et Championne Junior de rés. Fall Showcase Ormstown 2024

1^{re} 1 an hiver et M.H. Championne Junior Suprême Laitier 2024

Due en janvier par Alvin

Mère : EX-93 2E, suivie de 8 générations TB ou EX avec 128*



1699, rang St-Pierre, Saint-Zéphirin-de-Courval
(Québec) Canada J0G 1V0



Mathieu Lemire
819 471-3668 | fermemicheret@outlook.com

Martial Lemire
819 471-1218 | martial.lemire@outlook.com



La Royale

Jugement Holstein

Rouge et Blanc

Animaux exposés ou élevés par des Québécois
(parmi les cinq premiers)

Génisse été

1. *Malic Altitude Doua*, prop. et élevée par : Ferme Malic et Ponderosa Holsteins (P.-É.);
2. *Sanexa Illust Red Lavender*, prop. : Kenneth R. Empey et élevée par : Justin Holeksa.

Génisse printemps

1. *Harvestacre Paint The Town Red*, prop. : Blondin Sires et Ferme Blondin et élevée par : Andrew & Joel McOuat;
3. *Blondin Cheerful Lust-Red*, prop. et élevée par : Blondin Sires et Ferme Blondin.

Génisse hiver

2. *Brismer Advancer Jena*, prop. : Alex Chabot, Ferme Bri-mer inc., J-Star Holstein, Rocky Chris Allen et élevée par : Ferme Bri-mer inc. (P.-É.);
4. *Desdion Advancer Nomie*, prop. : Andrew & Joel McOuat, Keaton Phoenix et Matthew McOuat et élevée par : Ferme Desdion;

Génisse automne

1. *Milksource A Tierney-Red-ET*, prop. : Adam Clark, Jeff & Jim Butler et Pierre Boulet;
2. *Kingsway Attico Justina*, prop. : Kingsway Farms, Millen Farms, Riverdown Holsteins et Swisskess inc. (P.-É.);
4. *Cerpolait Warrior Doordash*, prop. et élevée par : Ferme Cerpolait SENC

1 an été

1. *Malic Altitude Eva*, prop. et élevée : Ferme Malic et Ponderosa Holsteins (P.-É.);
2. *Jolibois Frantastic Warrior*, prop. et élevée par : Ferme Rolandale;
4. *Bard Warrior Seismic*, prop. et élevée par : Ferme Bard inc.

1 an hiver

1. *Betley Lets Party-Red*, prop.: Ferme Fortale Holstein inc., Jacob & Claire Betley, Jean-Philippe Proulx, JM Valley Holstein, Stitches Holstein.

Troupeau d'éleveur junior

1. Malic

Bannière d'éleveur junior

Malic

Bannière d'exposant junior

Ferme Malic et Ponderosa Holsteins

Meilleur taureau junior

Mr Blondin Warrior-Red

CHAMPIONNAT JUNIOR

Championne : *Betley Lets Party-Red*, prop.: Ferme Fortale Holstein inc., Jacob & Claire Betley, Jean-Philippe Proulx, JM Valley Holstein, Stitches Holstein

Réserve : *Milksource A Tierney-Red-ET*, prop. : Adam Clark, Jeff & Jim Butler et Pierre Boulet

Mention : *Red-Violet The North-Red*, prop.: Hailey Abraham & Ella Spiniolas

1 an automne en lait

1. *Blondin Alpha Aquila-Red*, prop. : Ferme Blondin et Ferme Lafourgère inc. et élevée par : Ferme Blondin et Blondin Sires (M.P. et P.-É.);
2. *Elmvue Alt Chanel-Red*, prop. : Ferme Jacobs inc.;
4. *Terrylea Jordy Jungle Red*, prop. : Clarkvalley Holsteins et Pierre Boulet.

2 ans été

3. *Knonaudale Living It Up*, prop. : Fairbanks Cattle Company, Ferme Blondin et Knonaudale Farms inc.;
4. *Jolibois Robin Freckles-Red*, prop. : Ferme Garondale et élevée par : Ferme Rolandale;
5. *Letarte Ranger Red Bekka*, prop. et élevée par : Ferme Arthur Lacroix Ltée, Letarte Holstein et Pierre Boulet.

2 ans printemps

1. *Intense Devour Ginger*, prop. : Westcoast Holsteins et élevée par Pierre Boulet et Ferme Intense inc. (M.P.);
2. *J-Folts Aristocrat Jump-Red*, Clarkvalley Holsteins et Pierre Boulet;
3. *Lookout Dice Blazing*, prop. et élevée par : Elitehaven Genetics et Lookout Holsteins (P.-É).

2 ans hiver

4. *Jolibois Feisty Unstopabull*, prop. et élevée par : Ferme Rolandale.

3 ans junior

4. *Jolibois Fine Wine Altitude*, prop et élevée par : Ferme Rolandale (P.-É.);
5. *Garondale Illustrator Fatale*, prop.; Jay Ackley, Jim and Val Spreng, Lund. et élevée par Ferme Garondale.

CHAMPIONNAT INTERMÉDIAIRE

Championne : *Kamps-RX APLB Archer-red*, prop. : Hodglyn Holsteins

Réserve : *Intense Devour Ginger*, prop. : Westcoast Holsteins et élevée par Pierre Boulet et Ferme Intense inc.

Mention : *Elmvue Alt Redvelvet-Red*, prop. : Elmvue Farm

3 ans senior

4. *Valepierre Artisan Alice*, prop. : B. Lehoux et fils inc et élevée par : Ferme Valepierre inc.

4 ans

3. *Lookout I Am Likeable*, prop. : Up-Ridge Holsteins et élevée par : Lookout Holsteins, Peter Tuytel Jr et Elitehaven Genetics.

5 ans

1. *Premium Apple Crisp Lilly*, prop. : Butlerview Farm et élevée par : Francis Morneau (M.P.);
3. *Valrick Apple Crisp Lily Rose*, prop. et élevée par : Ferme Valrick inc.

Vache adulte

2. *Jolibois Lexing Army*, prop. et élevée par : Ferme Rolandale (P.-É.);
4. *Jolibois Feline Avalanche*, prop. et élevée par : Ferme Rolandale.

Troupeau d'éleveur

1. Jolibois

Bannière d'éleveur

Jolibois

Bannière d'exposant

Ferme Rolandale

Meilleur taureau

Mr Blondin Warrior-Red

CHAMPIONNAT PROPRIÉTÉ-ÉLEVÉE

Championne : *Westcoast Swingman Maze*, prop. : Westcoast Holsteins

Réserve : *Kozak Warrior Red Blaze P*, prop. : Ell's Dairy Farm Ltd, Kozak Holsteins Ltd, Orville O. Schmidt et R & F Livestock inc.

GRAND CHAMPIONNAT

Championne : *Premium Apple Crisp Lilly*, prop. : Butlerview Farm et élevée par : Francis Morneau

Réserve : *Hurcraft AWE Lillyann-Red*, prop. : Oakfield Corners Dairy Show Cattle

Mention : *Kamps-RX APLB Archer-Red*, prop. : Hodglyn Holsteins

Un rêve DEVENU RÉEL !

Photo: Cybil Fisher

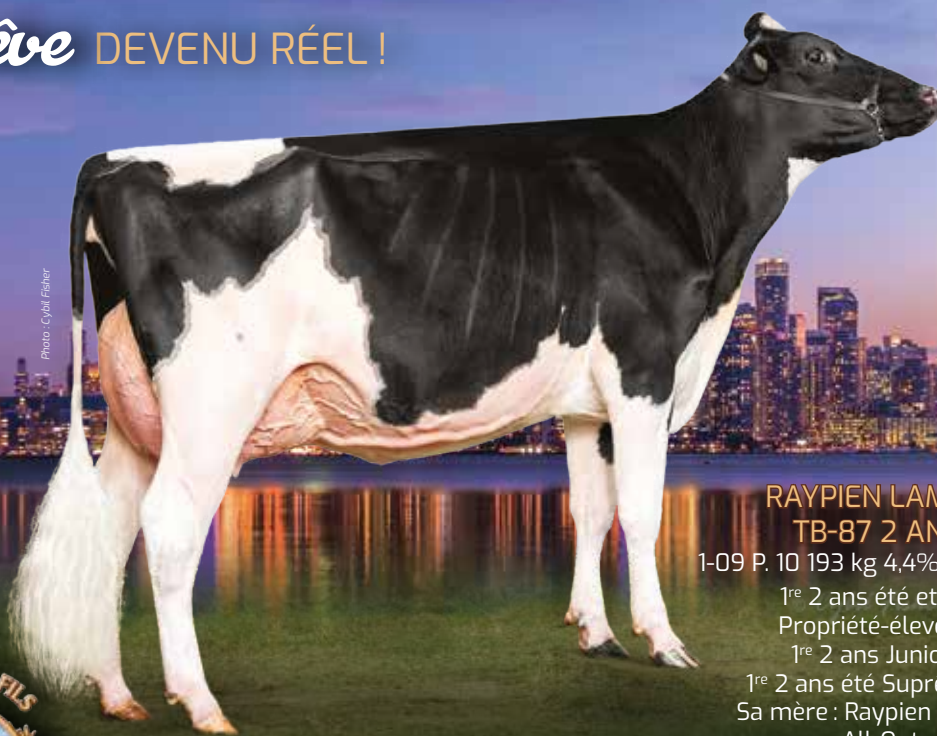

RAYPIEN LAMBDA ADOU
TB-87 2 ANS (SM:88)

1-09 P. 10 193 kg 4,4% 3,2% (283-329-287)

1^{re} 2 ans été et Championne
 Propriété-élevée *Royal* 2024

1^{re} 2 ans Junior WDE 2024

1^{re} 2 ans été Suprême Laitier 2024
 Sa mère : Raypien Unix Adele EX-94,
 All-Ontario 2022

8^e génération TB ou EX
 de la famille d'Ashlyn

*Merci à nos partenaires, la famille Lehoux
 pour leurs précieux soins.*

Classification : 25 EX · 61 TB · 10 BP



Pierre et Éric Therrien

1175, rang Sainte-Marie O, Saint-Sylvestre QC G0S 3C0
 418 596-2965 | Éric 418 389-2965



Sollio
Agriculture



Une affaire de confiance

On accompagne les producteurs de la relève.
 Parce que leurs rêves, c'est notre avenir.

sollio.ag



Fierté grandeur nature

Mardi 18 février

Transport en autobus*
présenté par GEA - Centre Laitier N-D-D-N Ltée

Mercredi 19 février

9 h à 16 h Visite de fermes
présentée par Vetoquinol

17 h 30 Cocktail
présenté par Transport Beulé inc.

19 h Soirée reconnaissances
présentée par John Deere
(ouvertures des portes : 18 h 30)

22 h 30 Fête de fin de soirée
présentée par Evolygen
et Équipements TNO

Jeudi 20 février

9 h Assemblée générale annuelle

13 h Dîner

13 h 30 Atelier de discussion

15 h 30 Vente silencieuse
(fermeture des mises 15 minutes
après l'atelier de discussion)

17 h 5 à 7 Vache coup de cœur
présenté par Équipement Aubin inc.

18 h 30 Banquet des Maîtres-éleveurs
présenté par Desjardins
et Lely Center Temiskaming

22 h 30 Fête de fin de soirée
présentée par Blondin Sires inc.
et Services Agritem inc.

Vendredi 21 février

Transport en autobus
présenté par GEA - Centre Laitier N-D-D-N Ltée

*si le nombre d'inscription le permet

Partenaires majeurs

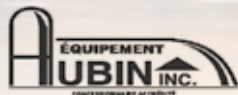

Partenaires or



Venez découvrir l'impact de *Sanja chez Rescator!*

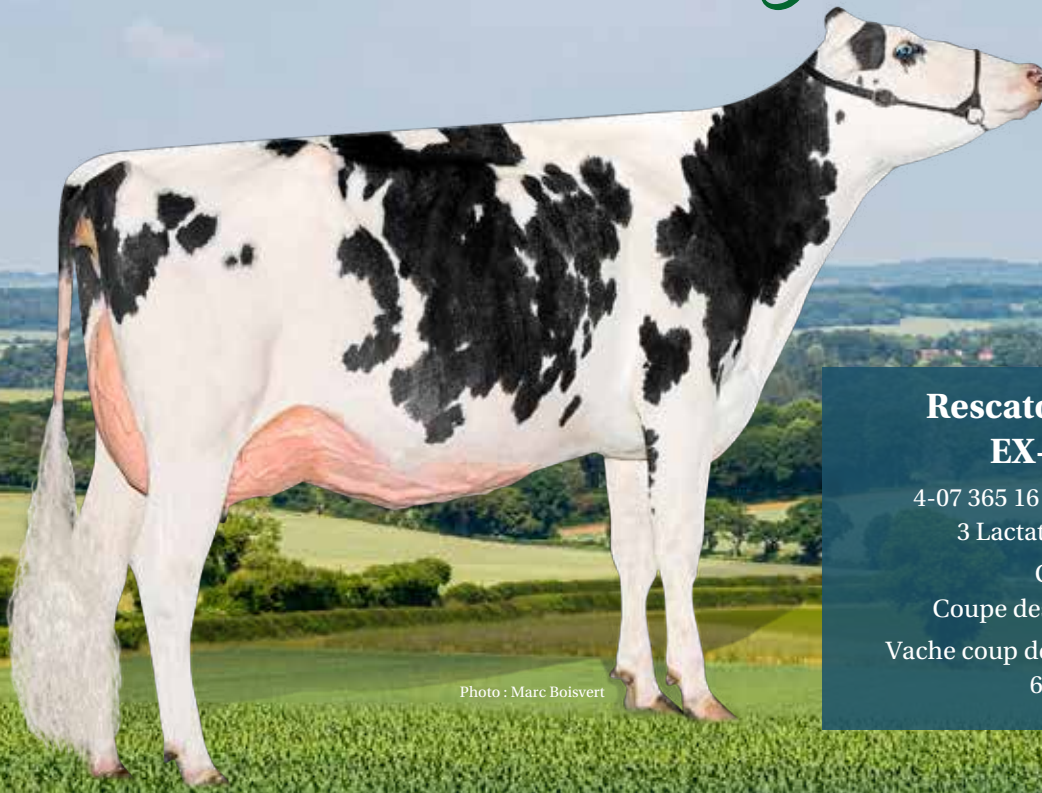

Photo : Marc Boisvert

Rescator Impression SANJA EX-94 3E 2* (SM:95)

4-07 365 16 988 kg 4,7% 3,3% (306-386-313)

3 Lactations supérieures | 1 Super 3

Grande Championne

Coupe des éleveurs Abitibi 2018 et 2019

Vache coup de coeur Club Holstein Abitibi 2021

6^e génération TB et EX



Fille de Sanja

Rescator Kingpin SAPORO EX-92 2E (SM:94)

5-00 P. 13 136 kg 4,3% 3,5% (265-303-290)

Grande Championne Coupe des éleveurs Abitibi-Témiscamingue 2024

Sa fille x Knowless dans le tirage des portes ouvertes!

La famille *East-Côté* est fébrile à l'idée de vous accueillir en février prochain, lors de votre séjour au Congrès Holstein Québec 2025. Ils vous attendront pour terminer vos visites dans une ambiance festive avec DJ Lison Côté.

Bienvenue à tous!

SOMMAIRE DE TROUPEAU

Holstein : 9 EX · 19 TB · 13 BP

Production : 11 628 kg 4,4%G 3,3%P (262-286-307)

Jersey : 3 EX · 16 TB · 4 BP

Production : 8472 kg 5,5%G 4,1%P (301-286-307)



**FIÈRE DE
CONTRIBUER
À VOTRE SUCCÈS**

Ferme Rescator inc.
Élise Côté et Jean-Sébastien East
903, Route 390, Palmarolle QC J0Z 3C0
819 339-4216 | jseast@hotmail.com



FERME
Rescator
...



PARTICIPEZ ET COUREZ LA CHANCE D'ACQUÉRIR LA MEILLEURE GÉNISSE DE L'ABITIBI!

Les éleveurs de l'Abitibi ne vous ouvrent pas seulement leurs portes, ils vous offrent également le meilleur de leur élevage lors d'un tirage qui aura lieu dans le cadre du Congrès Holstein Québec 2025.

C'est lors de vos visites des fermes du circuit ABITIBI que vous aurez la chance de voir, parmi les 4 génisses, celle qui pourrait se joindre à votre élevage.



OPTIONS OFFERTES AU GAGNANT

A

GÉNISSE 1 AN ÉTÉ X KNOWLESS
Rescator Knowless Smooky



RESCATOR KINGPIN SAPORO
EX-92 2E (SM:94)

Grande Championne Coupe des éleveurs
Abitibi-Témiscamingue 2024

2^e mère

Impression Sanja EX-94 3E 2* (SM:95)

3 Lactations supérieures | 1 Super 3

Consignataire : Ferme Rescator

B

GÉNISSE AUTOMNE X PERFECT
Despics Perfect Kaporelle 574
(Perfect x Chief x Shottle Kaporelle)



4 FILLES DE DESPICS SHOTTLE
KAPORELLE EX-91 5E 16*

Finaliste Vache coup de cœur 2024

Produit en 8 lactations : 142 239 kg

14 générations TB ou EX avec 48 *

Consignataire : Ferme Despics

C

1 AN HIVER X ENERGY
Pimabo Energy Myrtille

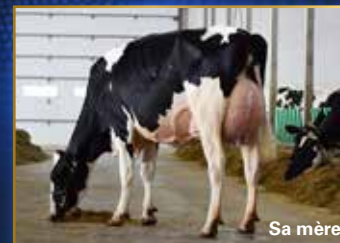

VERTDOR CHIEF MIRADOR
EX-92 (SM:94)

2^e mère

Vertdor Dempsey Minou EX-93 5E 17 *

Produit en 7 lactations : 105 149 kg

Consignataire : Pimabo Holstein

D

GÉNISSE AUTOMNE X AVENGER
Princy Avenger S. Amber

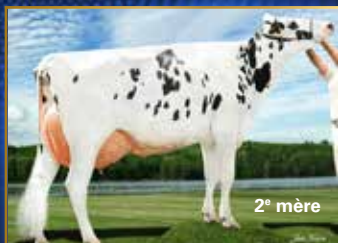

Mère : Princy Fever Super Silky EX 2E
1 Lactation supérieure

2^e mère :

Stepido Super Star Shottle EX-91 2E 6*

Grande Championne Expo Abitibi 2013

1 Super 4

3^e mère : Super Mega TB-88 54*

Consignataire : Ferme Princy

E

LOTS DE 5 EMBRYONS

LOT DE 1 EMBRYON FIV DE
Rescator Impression Sanja
EX-94 3E 2* (SM:95) x Tatoo

LOT DE 2 EMBRYONS FIV
X BARKELY
d'une mère Delta EX
2^e mère Hero EX-91
3^e mère Kaporelle EX-91 5E 16*

LOT DE 2 EMBRYONS FIV DE
Vertdor Chief Mirador EX-92 (SM:94)
x Lambda

F

4000 \$
EN ARGENT

LE TIRAGE
AURA LIEU LE
20 FÉVRIER
PROCHAIN
LORS DU
PRESTIGIEUX
BANQUET DES
MAÎTRES-ÉLEVEURS

**FAITES VITE,
SEULEMENT
150 BILLETS
DISPONIBLES**



FAITES L'ACHAT
DE VOTRE BILLET VIA
BALAYEZ CODE QR



OU EN COMMUNIQUANT AVEC LES RESPONSABLES DU TIRAGE
Élise Côté 819 333-8405 | Laurie Lalancette 819 301-0087

Numéro de la licence : RACJ | L-00972

Notre style, notre fierté !



Princy LMF Mavy EX-91 3 ans (SM:93)

3-09 P. 14 158 kg 3,7%G 3,1%P (306-301-294)

Mères : TB · EX-92 5E · BP-83 3* · TB-87 2*

Mavy incarne parfaitement le type de vache que nous aimons voir évoluer et avec laquelle nous prenons plaisir à travailler chaque jour. Il nous fera plaisir de vous présenter ses pairs lors des visites de fermes du Congrès Holstein Québec 2025.

Nos meilleures classifications 2024

TB 1^{er} veau

PRINCY ALLIGATOR SUPER SPEEDY TB-87 1 an
PRINCY SIDEKICK CELESTIA TB-86
PRINCY FUEL CASSIE TB

TB 2^e lactation et + :

PRINCY GC SUPER GIRL TB-88
PRINCY MIRAND-PP JEANY TB-88
PRINCY APPLE-C SUPER HAPPY TB-87
PRINCY MISSY 1640 TB-87
PRINCY ACTUALLY MOON TB
PRINCY DISCJOCKEY SASSY TB
PRINCY LMF SUPER SOUR TB

Nouvelles EX :

PRINCY LAMBDA EVA-LOANA EX-92
PRINCY SLATER FLICKER EX-92
PRINCY LMF MAVY EX-91

EX multiples :

PRINCY LIVING DARLING EX-93 2E
PRINCY DEMPSEY MIKAELL EX 2E
PRINCY FEVER SUPER SILKY EX 2E
PRINCY HIGH OCTANE MAY EX 2E



Bienvenue
à tous !

Bertrand Bégin, Alexandre D. Bégin et Mylène Bégin
228, rue Principale, Sainte-Germaine-Boulé Qc J0Z 1M0
Tél. : 819 520-0773 | f_princy@hotmail.com

Exploits remarquables

SUPER 9

PIMABO Benedicte Iota EX-91 7E 4*

10-06 : 17 207 kg 4,6%G 3,2%P

MCR : 358 - 449 - 365

Production à vie : 162 488 kg

SUPER 5

PIMABO High Octane Topaze EX-93 3E

6-06 : 18 104 kg 3,8%G 3,4%P

MCR : 345 - 357 - 368

Production à vie : 96 519 kg

Classification : 8 EX - 33 TB - 27 BP

Troupeau : 13 573 kg - 4.2 % G - 3.3% P

MCR : 294 - 336 - 308



Fabien Beaudoin
Gabrielle Therrien

Ferme Beaudoin Bégin
489 rang 8, Palmarolle QC J0Z 3C0

819 301-6050

Venez nous

VISITER

19 février 2025



BIENVENUE

À LA FERME MONDOU ET ROBERT

LORS DE LA JOURNÉE VISITE DE FERMES DU CONGRÈS
HOLSTEIN QUÉBEC 2025

Troupeau de 350 sujets dont
210 vaches en lactation
Salle de traite double 8

Barrière de tri
Rampe de palpation
Cage à sabots

Parc de vèlage et de vaches
fraîches sur accumulation
Alimentation avec Siloking



Production moyenne
11 633 kg 4,20% 3,49% (256-277-272)

Classification
2 EX · 32 TB · 134 BP

844, ROUTE 391, SAINT-EUGÈNE-DE-GUIGUES QC J0Z 3L0
819 629-7166 • ferme.mondou.robert@gmail.com

Lorraine Mondou et Michel Robert

Nouveaux actionnaires : Michaël Robert, Amélie Robert et Michaël Courtemanche

50^e Excellente du préfixe *Walum*

Le préfixe Walum a élevé plus de 50 vaches « EXCELLENTE » et 116 TB 2 ans. Il se classe dans le top 20 des meilleures moyennes de classification depuis les 5 dernières années et figure dans le top 10 pour l'obtention du titre de Maître-éleveur.

Le troupeau détient :

- Plusieurs Grandes Championnes
- Des gagnantes de classe de Coupe des éleveurs
- 6 candidates Vache coup de cœur

Luce et Wallace vous attendent en grand nombre pour partager leurs réussites lors des visites de fermes du Congrès Holstein Québec 2025.



Walum Alligator *Luce* EX
4-04 P. 13 083 kg 4,1% 3,5% (268-301-294)

Classification : 13 EX · 29 TB · 5 BP
Production : 11 545 kg 4,10% 3,42% (260-293-279)

Ferme Walum 2010 inc.
Wallace et Luce Metcalfe

791, 8^e et 9^e rang de Guigues, Laverlochère, QC J0Z 2P0
Tél. : 819 629-7344 · wallace.metcalfe@tlb.sympatico.ca
Suivez-nous sur



Depuis 2008

Notre fierté... notre famille qui s'agrandit!



Allfond Adagio *Smily* TB (SM:88)
3-00 P. 12 360 kg (282-354-321)
4^e Classe 2^e lact.
Coupe des éleveurs Abitibi-Témiscamingue 2024

Venez découvrir notre troupeau le 19 février prochain, lors des visites de fermes du Congrès Holstein Québec 2025. Ce sera un plaisir de vous accueillir dans notre belle région!

Karine Bougie et Benoit Lafond
200, route 101 Sud, Saint-Bruno-de-Guigues QC J0Z 2G0
Tél. : 819 629-7376 / fermeallfond@gmail.com

Ferme Allfond inc.

Production : 11 222 kg 4,05% 3,10% (241-248-247)
Classification : 3 EX • 30 TB • 46 BP • 9 B

Ferme Harricana inc.

Des rénovations qui donnent un nouveau souffle

La Ferme Harricana inc., bordée par la rivière du même nom, est exploitée par Mathieu Bérubé et Marie-Luce Simard qui en assurent la gestion avec passion et dévouement. Alors que la comptabilité et la gestion du troupeau sont prises en main par Marie-Luce, Mathieu, quant à lui, est responsable de la régie des champs et de l'alimentation du troupeau. C'est ainsi que le couple se partage les tâches quotidiennes qui mènent à la recette gagnante pour une entreprise en santé.



Par
Geneviève
Drolet, agr.
Rédactrice en chef

L'avenue d'automatiser la traite effleure leur esprit. Après avoir reçu des soumissions pour une nouvelle vacherie en stabulation libre avec un robot de traite et réalisant que leur étable actuelle est assez large pour ne pas faire de concession sur les largeurs d'allées, ils se rendent compte qu'il serait plus économique de bâtir une stabulation libre pour les génisses et les taures, puis de rénover leur étable actuelle.

En 2019, ils entreprennent donc l'autoconstruction d'une stabulation libre de 5000 p² avec ventilation naturelle pour leurs animaux de remplacement. L'année suivante, c'est au tour des rénovations de la vacherie qu'ils terminent en décembre 2020 avec le démarrage du premier robot de traite Lely en Abitibi. « La Covid a été bénéfique pour nous en ce sens, nous avons eu un menuisier à disposition puisque nous étions considérés comme un milieu de travail essentiel » raconte Marie-Luce.

Ferme Harricana inc., Val-d'Or

PROPRIÉTAIRES

Mathieu Bérubé et
Marie-Luce Simard

TROUPEAU

110 têtes, dont 55 vaches en
lactation

PRODUCTION

11 503 kg à 4,20 % de gras
et 3,44 % de protéine

MCR 257-291-278

QUOTA

81 kg de m.g./jour

CLASSIFICATION

2 EX, 15 TB, 33 BP et 7 B

CULTURE

600 acres, dont 225 en
location (foin, canola,
céréales)

Dès sa sortie de l'ITAQ, campus de Saint-Hyacinthe, Mathieu s'intéresse à l'élevage et discute avec les éleveurs de sa région alors qu'il travaille comme technicien chez Valacta. Cette opportunité lui donne l'occasion d'en apprendre sur les façons de faire des autres et sur l'élevage. En 2001, il décide d'acheter quelques vaches pour améliorer et diversifier son troupeau. Lors d'une supervision de traite à la Ferme Bentens, une d'entre elles, *Bentens Briget Mason*, EX 4E, lui est proposée et deviendra la matriarche la plus peuplée de son troupeau.

Famille de *Bentens Briget Mason*, EX 4E

2 filles TB par Goldwyn dont :

- *Harricana Goldwyn Brioche*, TB-87 2*

Sa petite-fille :

- *Harricana Dumbledore Brillana*, TB-87
4-0 P247 16 181 kg 3,7 % de
gras et 3,3 % de protéine
(324-315-343)



Harricana Dumbledore Brillana,
TB-87

Point tournant à la ferme

Dix ans après l'arrivée de Marie-Luce sur la ferme, le couple se questionne sur l'avenir de l'entreprise. La production a atteint un maximum avec les installations actuelles et des changements majeurs sont à prévoir pour aller en chercher davantage. N'ayant pas encore de relève assurée, ils réfléchissent à la manière dont ils entrevoient le fonctionnement futur et ils se mettent tous les deux d'accord que la grosseur de leur cheptel leur convient.



Les propriétaires de la Ferme Harricana inc., Marie-Luce Simard et Mathieu Bérubé de Val-d'Or, ont deux enfants : Gabrielle, 19 ans, étudie en médecine vétérinaire et Émile, 17 ans, est en cinquième secondaire.

Quoiqu'au départ, ils étaient légèrement réticents à la transition vers la stabulation libre pour les vaches en lactation, aujourd'hui, avec quatre années d'expérience, ils n'ont pas de regrets. « C'est une tout autre régie! » relate Marie-Luce. « Nous avons déjà une excellente régie dans la stabulation entravée, mais là, les vaches sont vraiment bien. Aucune vache n'a de gros jarret, ni de bosse dans le cou. » « Il faut dire qu'elles se couchent dans des logettes creuses de 50 pouces sur un mélange de paille et de chaux », ajoute Mathieu. Les vaches expriment mieux les signes de chaleur et malgré qu'ils étaient un peu inquiets sur ce point, le troupeau, qui bénéficie d'un bain de pieds par semaine, ne présente presque pas de piétin.

Les gestionnaires mentionnent qu'avec le robot de traite, une multitude d'indicateurs sont disponibles pour aider la régie. « Presque trop, on peut facilement s'y perdre! » s'exclame Mathieu. « Il faut alors choisir ceux qui nous conviennent et qui nous parlent le plus. De plus, connaître le comportement des vaches en lien avec le robot est un atout. Avec l'expérience, on sait que si telle vache ne passe pas au robot, on doit s'inquiéter. Alors que pour d'autres, non. » Le temps de réaction face aux problématiques doit être beaucoup plus rapide qu'en stabulation entravée, surtout pour les problèmes de pieds. Finalement, dans le but de garder un troupeau plutôt calme, Marie-Luce s'assure de manipuler quotidiennement et tondre régulièrement les animaux, et ce, dès l'âge de deux semaines, si la température le permet.



La vacherie et l'étable à taures de la Ferme Harricana inc. ont été rénovées en stabulation libre pour les vaches alors qu'un bâtiment en ventilation naturelle a été construit pour les sujets de remplacement.

En complétant les rénovations, une louve a également été installée dans la pouponnière pour alimenter un maximum de 10 veaux. Ayant été inspectrice au MAPAQ, Marie-Luce mentionne que la clé de leur succès réside dans la propreté des équipements et du logement. Même si elle est autonettoyante, les tuyaux de la louve sont nettoyés toutes les semaines et changés tous les mois. Quant à elle, la litière de la pouponnière est vidée deux fois par semaine.

Famille de *Beulois Bonny Dusty*, TB-88

Achetée à la Vente Atout-Génétique du Club Holstein Abitibi en 2001 alors que c'était un des plus beaux animaux offerts dans la vente.

Famille qui donne des vaches très performantes, larges avec une bonne stature. Les propriétaires sont également heureux de travailler avec cette famille à cause de leur bon tempérament.

Sa meilleure descendante :

- *Harricana Windbrook Bottine*, EX 5E 3*
Production à vie : 111 544 kg de lait à 4,3 % de gras et 3,5 % de protéine en neuf lactations

Sa fille :

- *Harricana Impression Bobie*, TB-88
4-1 13 541 kg à 4,4 % de gras et 3,3 % de protéine (267-314-272)

Une autre descendante :

- *Harricana Rubi-Haze Jin*, TB-87
2-11 P245 13 287 kg à 4,1 % de gras et 3,5 % de protéine (295-325-329)



Harricana Windbrook Bottine, EX 5E 3*



Harricana Rubi-Haze Jin, TB-87

Transition génétique

Dès que la décision a été prise de construire une stabulation libre avec un robot de traite, les critères de sélection génétique ont été ajustés en conséquence. Bien que les systèmes mammaires et les pieds et membres n'avaient jamais été négligés auparavant, Marie-Luce s'est assurée d'utiliser des taureaux spécialisés pour les robots. De plus, une attention particulière est portée aux composants. Du côté de la sélection des femelles, elle préfère améliorer le troupeau qu'elle a entre les mains plutôt que d'acheter un animal supérieur : « c'est plus long, mais c'est plus motivant! »

En somme, Marie-Luce et Mathieu poursuivent une vision ambitieuse pour l'avenir de leur exploitation, alliant innovation technologique et gestion familiale. Leur projet d'automatisation et d'amélioration génétique reflète leur volonté d'optimiser leur travail tout en libérant du temps pour se consacrer davantage à leur bien-être personnel et familial. Leur fille Gabrielle, qui étudie actuellement en médecine vétérinaire à Rimouski, souhaite revenir dans la région pour pratiquer auprès des grands animaux tandis que leur fils, Émile, est présentement en cinquième secondaire. Si la robotisation leur a déjà apporté plus de flexibilité, l'ajout d'un employé à temps partiel leur permettra de profiter de moments de repos bien mérités, sans compromettre la qualité et l'efficacité de leur production. Un bel exemple d'adaptation et de résilience, où travail, famille et technologie s'allient pour bâtir un futur serein et prospère.



Au fil du temps...

1936

L'arrière-grand-père de Mathieu, Joseph Bérubé bâtit une maison et une grange sur ses terres.

1950

Le grand-père de Mathieu, George-Émile Bérubé, débute l'élevage et enregistre les animaux avec le préfixe Harricana.

1966-1070

Le troupeau laitier et la ferme sont vendus à un voisin qui y loge des animaux de boucherie.

1980

Le père de Mathieu, Gilles, rachète les bâtiments et la terre de 300 acres cultivables.

1984

Redémarrage de la production laitière sur le site de la Ferme Harricana.

2000

Mathieu termine le Cegep et il s'associe sur la ferme avec son père. La ferme compte 27 kg de quota, 35 vaches en lactation et 70 vaches de boucherie.

2002

Agrandissement de l'étable pour pouvoir traire 55 vaches.

Achat continué de quota.

2010

Arrivée de Marie-Luce sur la ferme.

Agrandissement de l'étable pour loger les génisses et les taures en stabulation libre.

2010 à 2022

Drainage complet des terres.

2012

Achat complet de la ferme par Mathieu et Marie-Luce.

2013

Achat d'un mélangeur pour alimenter les animaux avec une ration partiellement mélangée (RPM).

2019

Autoconstruction d'un bâtiment en ventilation naturelle pour loger les génisses et les taures.

2020

L'ancienne stabulation libre pour les taures et la vacherie sont réaménagées pour les vaches en lactation.

Rénovation de la pouponnière avec une louve.

Décembre 2020

Démarrage du robot de traite.

Ferme Desaulstein inc.

Héritage, passion et sagesse pour atteindre l'excellence de l'élevage

Reno Desaulniers, d'Amos en Abitibi, a hérité de la passion pour l'élevage de son père Réal, qui était également fasciné par la génétique. Depuis son plus jeune âge, son père lui expliquait en détail les raisons de chaque croisement fait à la ferme, allumant en lui cette même flamme! Dès l'âge de 12 ans, il a pu faire son premier choix de taureau. Après avoir obtenu son diplôme en GEEA en 2013, Reno a travaillé sur des fermes laitières dans le sud de la province pour acquérir plus d'expérience et accumuler des fonds en vue de réaliser son projet d'achat d'une entreprise laitière.

Ferme Desaulstein inc. (préfixes Onyx et Desaulniers), Amos

PROPRIÉTAIRE

Reno Desaulniers

QUOTA

58 kg de m.g./jour

TROUPEAU

95 têtes, dont 47 vaches en lactation

CLASSIFICATION

5 EX, 28 TB, 25 BP

PRODUCTION

10 604 kg de lait à 4,25 % de gras et 3,30 % de protéine

CULTURE

280 acres (avoine-pois fourrager et foin en rotation)

MCR 231-252-242

Prêt pour une nouvelle aventure, ce passionné est retourné en Abitibi pour acquérir la ferme de Jacques et Suzanne Veillette.



Par
Ketsia
Croteau
Conseillère

Cette décision a été motivée par le fait que la ferme familiale était beaucoup plus petite, avec seulement 20 kg de quota, 18 stalles et des équipements rudimentaires. L'opportunité d'améliorer ses conditions de vie s'est présentée avec la mise en vente de cette ferme qui est aujourd'hui la sienne. Dotée de 50 kg de quota, d'une stabulation entravée construite en 2002 et de plusieurs équipements facilitant les tâches quotidiennes, comme un rail à balles rondes, cette ferme offrait un environnement plus moderne. En octobre 2017, Reno a ainsi fusionné le troupeau de son père, connu sous le préfixe Desaulniers, avec celui de la ferme qu'il venait d'acquérir soit le préfixe Onyx. Depuis cet achat, il a réalisé d'importants progrès en seulement sept ans. Il a notamment amélioré le taux de saillies, passant de 4 à 2,5 saillies par vache, en plus de réduire l'intervalle de vêlage de 450 à 400 jours.

Connaissant aussi l'importance du confort de ses vaches, il a remplacé les vieux matelas désuets par des matelas haut de gamme *Huber Technik*, ce qui a entraîné une augmentation de 1,5 L de lait par vache par jour dans le réservoir.

Une approche réfléchie

Ce passionné d'exposition privilégie la longévité, la conformation et la production de gras, cherchant à élever des vaches qui soient, dans ses mots : « à la fois rentables, durables et belles à regarder! » Mais pour atteindre ses buts, ce propriétaire à l'esprit critique accorde une grande importance au choix d'élevage, à la génétique et à la transmission des gènes. La sélection des taureaux pour les saillies à la Ferme Desaulstein inc. est une tâche prise très au sérieux. Sa méthode de sélection de taureaux atypique, selon lui, repose sur une approche équilibrée et prudente.



Reno, Loïc et Léo Desaulniers ainsi que Mélanie Viens, enceinte de Damien Desaulniers, âgé actuellement de deux mois.

Profil de la ferme

- 40 logettes dans l'étable neuve
- 12 logettes avec lactoduc dans la vieille étable
- Alimentation de balles rondes humides sur rail
- Veaux logés en parc
- Taures ouvertes en stabulation entravée dans la vieille étable
- Taures gestantes élevées en stabulation libre

Reno aime visiter d'autres producteurs pour observer leurs pratiques de sélection et d'élevage et feuilleter quotidiennement les magazines disponibles pour analyser les croisements qui ont été un succès pour d'autres éleveurs. Il aime répertorier les vaches se démarquant en classification et note le grand-père maternel et le père du croisement. Suite à l'analyse de plusieurs et à la découverte de tendances positives, il sélectionne ses propres taureaux pour la prochaine génération de génisses à la ferme. Il porte une attention particulière aux généalogies des mères lors du choix des taureaux, prenant soin de sélectionner ses vaches et les taureaux avec une réflexion poussée. Il aime également observer les croisements réussis et il sait très bien que la mère représente 50 % du résultat final.

Il privilégie les taureaux éprouvés (80 %) aux taureaux génomiques (20 %), s'assurant toujours que les parents du dit taureau génomique aient des performances, mais aussi que les chiffres et le croisement soient alignés avec sa vision. Reno souligne que ses réussites ne viennent pas seulement de ses choix de taureaux, mais aussi des décisions de ne pas en acheter certains. Malgré que son approche ne lui permette pas de sélectionner des taureaux dans la fleur de l'âge, il est prêt à sacrifier une avancée génétiquement plus rapide pour une confiance en la transmission de génétique des taureaux qu'il sélectionne. Pour Reno, l'élevage est un art et un savoir-faire. Malgré l'avancement génétique plus

Famille des « AZ »

- *Onyx Malki Azie*, EX-93 2E
Mention honorable à l'Exposition du Témiscamingue 2023
5^e des 1^{re} lactation à la Coupe des éleveurs en 2021



Azie, ici en 4^e lactation, est le parfait exemple d'une vache qui vieillit en beauté, lactation après lactation.

De la même famille :

- *Onyx Alderman Azielle*, EX-93 5E
Production à vie en sept lactations : 96 781 kg de lait à 4,1 % de gras et 3,4 % de protéine



Onyx Alderman Azielle, EX-93 5E

rapide des jeunes taureaux, il est certain que ses décisions sont beaucoup plus sages et profitables. Cette méthode d'analyse de transmission des gènes lui a même mené jusqu'à élever la première EX-93 de son propre croisement!

Dans ses tous débuts en tant que propriétaire, Reno avait remarqué, en lisant la revue *Holstein International* un taureau qui semblait avoir une bonne transmission de gènes et d'excellents résultats. Il fit donc venir des Pays-Bas le taureau *Big Malki*. De cette saillie est née *Onyx Malki Azie*, EX-93 2E! Cette vedette est actuellement dans sa quatrième lactation avec une projection de 14 919 kg de lait en 285 jours, avec 3,7 % de gras et 3,1 % de protéine.

Famille des « B »

Vache souche : *Onyx Lomax Birka*, TB-87 2*

Production à vie en 10 lactations :

139 044 kg de lait à 3,6 % de gras et 3,2 % de protéine

Parmi ses filles :

- *Onyx Durbin Betty*, EX-93 4E 2*
Production à vie en six lactations : 85 103 kg de lait à 3,7 % de gras et 3,4 % de protéine

Mention honorable à la Coupe des éleveurs de l'Abitibi en 2022

Elle a eu six filles en six lactations, dont deux sont déjà classifiées EX

Parmi ses filles :

- *Onyx Durbin Betty*, EX-93 4E 2*
1^{re} position dans la classe Progéniture de mère à la Coupe des éleveurs de l'Abitibi en 2022

3^e position dans la classe des 3^e lactation et plus à la Coupe des éleveurs de l'Abitibi en 2021



Onyx Durbin Betty, EX-93 4E 2*

À deux doigts de quitter le nid familial

Étant situé dans une région éloignée, les visites de M. Jean Touchette étaient toujours très attendues pour Réal Desaulniers, le père de Reno, tant pour ses précieux conseils que pour ses achats d'animaux provenant de la région. Quelques années avant que Reno ne porte son attention sur la ferme de Jacques et Suzanne Veillette, son père accompagnait M. Touchette lors de ses visites dans le nord de la province. Lors d'une de ces visites, ils se sont arrêtés à la Ferme Onyx et ont sélectionné trois animaux que M. Touchette souhaitait acquérir. Toutefois, à la dernière minute, le fils du propriétaire a refusé de vendre l'une des génisses choisies. Des années plus tard, Reno découvrit que la génisse de cette histoire était *Onyx Lomax Birka*, TB-87 2*, la vache souche de la famille des « B » qui allait jouer un rôle clé dans l'amélioration de son troupeau.

La passion et l'ambition poussent toujours cet entrepreneur à se surpasser. Son objectif ultime en tant que producteur est de mener chacun de ses élevages (Onyx et Desaulniers) à obtenir le prestigieux titre de Maître-éleveur. Une tâche d'une grande envergure, mais qui ne le fera pas reculer devant aucun défi pour y parvenir.



RÉSULTATS DE LA Coupe des éleveurs 2024

Les clubs Holstein Abitibi et Témiscamingue sont fiers de s'unir pour vous présenter leurs résultats de l'édition 2024 de la Coupe des éleveurs. Merci à notre juge, Mathieu Chartrand, pour son excellent travail !



75 SUJETS
PRÉSENTÉS

14 ÉLEVEURS
PARTICIPANTS

Grande Championne de réserve



BERITIN MELIA CARDINALS
Ferme Bérichel et fils 2007 inc.

1^{RE} LACTATION
16 SUJETS



1^{RE} **DESPICS BUSINESS K 456**
Ferme Despics

2^{DE} **BERITIN LILY AWESOME-RED**
Ferme Bérichel et fils 2007 inc.

3^{DE} **ONYX SIDEKICK BIRPONG**
Ferme Desaulstein inc.

60 000 KG ET PLUS
8 SUJETS



1^{RE} **PRINCY LIVING DARLING**
Ferme Princy inc.

2^{DE} **LAUKA AIRINTAKE ANNE JOSEE**
Lauka Holstein

3^{DE} **PIMABO HIGH OCTANE TOPAZE**
Ferme Beaudoin Begin inc.

Grande Championne



RESCATOR KINGPIN SAPORO
Ferme Rescator inc.

2^{DE} LACTATION
13 SUJETS



1^{RE} **PIMABO CHIEF ROSE-AMÉLIE**
Ferme Beaudoin Begin inc.

2^{DE} **WALUM CRUSH SODA**
Wallace et Luce Metcalfe

3^{DE} **RESCATOR LAMBDA SHANIA**
Ferme Rescator inc.

PROGÉNITURE DE MÈRE
8 DUOS



1^{RE} **WALUM IMPRESSION SALSAS**
Wallace et Luce Metcalfe

M.H Grande Championne



DEL RIO SENORITA ATWOOD
Ferme Del Rio

3^{DE} LACTATION
15 SUJETS



1^{RE} **BERITIN MELIA CARDINALS**
Ferme Bérichel et fils 2007 inc.

2^{DE} **DEL RIO SENORITA ATWOOD**
Ferme Del Rio

3^{DE} **CAMEROUN IMPRESSION LAUREN 981**
Ferme Mondou et Robert inc.

4^{DE} LACTATION ET PLUS
15 SUJETS



1^{RE} **RESCATOR KINGPIN SAPORO**
Ferme Rescator inc.

2^{DE} **CAMEROUN SILVER RUBY 727**
Ferme Mondou et Robert inc.

3^{DE} **ONYX MALKI AZIE**
Ferme Desaulstein inc.

Coupe des éleveurs
ABITIBI

1^{RE}
PRINCY

2^{DE}
RESCATOR

3^{DE}
PIMABO

Coupe des éleveurs
TÉMISCAMINGUE

1^{RE}
CAMEROUN

2^{DE}
BERITIN

3^{DE}
DEL RIO

Félicitations à tous!

Ferme Desaulstein inc.

Un élevage basé sur la durabilité !

1^{er} veau



2^e veau

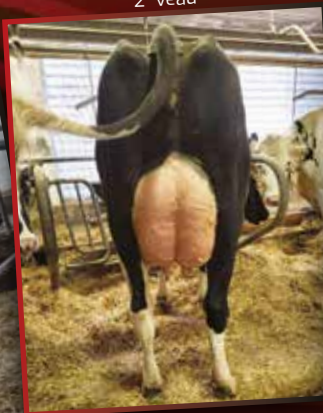

3^e veau



4^e veau



Onyx Malki Azie EX-93 2E (SM:95)

5-00 14 937 kg 3,7% 3,1% (278-282-277)

M.H. Grande Championne Témiscamingue 2023

3^e Classe 4^e lact. et plus Coupe des éleveurs

Abitibi-Témiscamingue 2024

« Ce que j'aime le plus de cette fille de Big Malki est sa maturité lente ! »

**Préfixes Onyx
et Desaulniers**

Reno Desaulniers

1918, Chemin Veillette, Amos QC J9T 3A1 | 819 442-3148 | desaulstein@hotmail.com

**À vous, amis et clientèle
de la belle région de l'Abitibi,**
je vous souhaite le plus grand des succès
lors du Congrès Holstein Québec 2025.

Toujours un plaisir
de faire affaire avec vous !

- Transport et commerce d'animaux
- Transport de biens agricoles (foin, paille, machinerie, etc.)

Disponible en tout temps, n'hésitez pas à communiquer avec moi pour un service offert sur de courtes et longues distances.



Jean-Philippe Angers, propriétaire

Victoriaville QC | 819 795-9353 | jipy_angers@hotmail.com | 

Tenvie inc.

Un parcours audacieux!

Passionné par l'industrie laitière depuis son plus jeune âge, Jonathan Ten Have a voulu réaliser son rêve d'enfance en lançant sa propre entreprise laitière. À 37 ans, après des années de défis et voyant ses opportunités de subventions se réduire à mesure qu'il approchait de 40 ans, sa conjointe Fanny Goulet et lui ont pris la décision de faire le grand saut. En l'espace de 24 heures, il a conclu une entente pour l'achat d'une propriété laitière à Landrienne en Abitibi. Pour Jonathan, c'était une occasion en or qu'il a su saisir avec détermination!



Par
Ketsia
Croteau
Conseillère

Tenvie inc. (préfixe Tenoulait), Landrienne

PROPRIÉTAIRES

Jonathan Ten Have et
Fanny Goulet

TROUPEAU

86 têtes, dont 44 vaches en
lactation

PRODUCTION

11 938 kg de lait à 4,11 % de
gras et 3,53 % de protéine

MCR 251-269-269

QUOTA

63,8 kg de m.g./jour

CLASSIFICATION

2 EX M, 2 EX, 19 TB, 16 BP

CULTURE

680 acres (300 acres de
céréales, 200 acres de
luzerne, 160 acres de foin
graminée et 20 acres de
pâturages pour taures
gestantes et vaches tarées)



Les propriétaires de Tenvie inc. Jonathan Ten Have et Fanny Goulet avec leur deux filles, Florence, 7 ans et Sofiane, 9 ans.

Jonathan a concrétisé une étape clé de son parcours en acquérant le troupeau Ranjall propriété de Jean-Philippe Angers. Malgré l'absence de classification ou de données de production au moment de l'achat, il a fait confiance à ses yeux et à ce producteur, et il en a été récompensé. Lors de la première classification, le troupeau a obtenu deux EX et sept TB, dont une TB 1^{re} lactation. De plus, une forte amitié s'est développée entre les deux éleveurs. Ils s'appellent régulièrement et Jean-Philippe rend visite à Jonathan trois ou quatre fois par an pour constater les progrès du troupeau.

Ranjall Motivator Cupcake, EX-91 2E

- Vache dont les propriétaires veulent de la descendance car elle cadre parfaitement avec leurs objectifs d'élevage.
- Une Lactation supérieure à sa première année de production à la ferme Tenvie inc.
- Production à 6-7 : 16 488 kg de lait à 4,4 % de gras et 3,7 % de protéine



Jonathan et Fanny se sont également assurés d'obtenir un quota prioritaire de 10 kg dès leur première année de production. Leur acquisition s'est réalisée juste avant la hausse des taux d'intérêt et des prix des vaches, un timing dont ils se disent chanceux.

Depuis le début du projet, Jonathan n'a cessé d'investir dans sa ferme. Les vaches jouent un rôle essentiel dans le fonctionnement de l'exploitation, dont la principale source de revenus repose sur la vente de lait. C'est donc dans ses vaches que Jonathan a investi le plus!

Ce producteur ambitieux vise à atteindre une production de 5 % de gras au réservoir dans les trois prochaines années. Pour atteindre cet objectif, il applique une stratégie d'élevage stricte : les 5 % meilleures vaches du troupeau sont sujettes à des récoltes embryonnaires, tandis que les 15 % meilleures reçoivent de la semence sexée, et le reste est inséminé avec des taureaux de boucherie ou deviennent porteuses d'embryons. Présentement, 63 % des sujets de remplacement du troupeau vient de trois vaches élite de son troupeau.

Lors des transferts embryonnaires, Jonathan utilise deux taureaux : un éprouvé et un génomique diversifiant la génétique de la récolte et assurant de ne pas « mettre tous ses œufs dans le même panier ». De plus, il alterne les saillies entre les deux taureaux utilisés, commençant toujours par le taureau éprouvé. Il répète l'insémination cinq fois pour optimiser la fertilisation des ovocytes. Cette méthode lui a presque toujours garanti des ovocytes fécondés, une réussite que Jonathan attribue à sa stratégie d'accouplement.

Pour ses choix de taureaux, Jonathan adopte une sélection stricte basée sur la conformation des femelles, leurs résultats en production et leurs composants en gras. Il se tient informé auprès des classificateurs et des autres éleveurs pour identifier les taureaux ayant des résultats constants sans faiblesses dans les critères qu'il recherche. Chaque accouplement est également réfléchi vache par vache, pour maximiser les chances d'atteindre les objectifs génétiques du troupeau.



Également, pour accélérer l'atteinte de ses objectifs, il a fait l'acquisition de *Val-Bisson Bardo Rosine*, TB-87 à la Tag Sale Lacnor-Tresy-Maguy dans le cadre du Congrès Holstein Québec 2023. Cette primipare s'est avérée un investissement fructueux! Maintenant en deuxième lactation, elle maintient un taux de gras supérieur à 5 %, devenant ainsi la pierre angulaire du troupeau pour l'atteinte des objectifs de Jonathan. *Rosine* a déjà donné sept filles à Jonathan, dont six issues de transferts embryonnaires, et d'autres génisses de sa génétique sont attendues dans les mois à venir!

Val-Bisson Bardo Rosine, TB-87

- 11 générations TB ou EX avec 112* dans la famille
- Production à 2-1 : 11 254 kg de lait à 5,1 % de gras et 3,7 % de protéine
- 4^e mère : *Val-Bisson Goldwyn Maya*

Bien que les expositions ne soient pas une priorité pour la ferme, elles contribuent à renforcer la passion de toute la famille. Depuis que les enfants participent aux expositions locales, ils passent de plus en plus de temps à la ferme, où ils s'entraînent avec leurs génisses d'exposition. Ces moments partagés ravivent l'enthousiasme de tous et renforcent les liens familiaux autour de leur projet commun. Les expositions ont également permis des échanges entre d'autres passionnées. Lors de la dernière exposition de l'Abitibi en août dernier, Jonathan a échangé l'une de ses génisses issues de *Rosine* contre une génisse de la Ferme Rescator inc. Il est convaincu que cet échange sera bénéfique pour les deux fermes.

La réussite de la ferme Tenvie inc. repose également sur l'appui inestimable de Fanny, compagne et bras droit de Jonathan. En plus de son travail à l'extérieur dans le milieu de la santé, Fanny participe activement aux tâches de la ferme et de la maison. Ils se sont lancés dans ce projet ensemble, un rêve partagé où chacun apporte un soutien essentiel à l'autre. Jonathan souligne que la citation « derrière tout grand homme se trouve une grande femme » résonne profondément pour lui et il tient à ce que leur projet soit un accomplissement familial.



Au fil du temps...



2005
Gradué du programme *Farm Management and Technology* de l'Université McGill, Campus MacDonald

2006-2020
Jonathan occupe quelques emplois comme gérant de troupeau laitier et dans le secteur des mines

2021
Achat de la Ferme Best Nord (en arrêt de production)

Pensionnat de bovins de boucherie et de vaches tarées pour protéger contre la détérioration par le gel

Novembre 2021
Dépôt du projet pour le programme d'aide au démarrage d'entreprises laitières

Mars 2022
Acceptation du projet

Août 2022
Démarrage en production laitière

Club Holstein Abitibi

Développement, commercialisation et solidarité

Fondé en 1977 par Germain Fontaine de la Ferme Despicks, le Club Holstein Abitibi compte actuellement 41 membres répartis dans les quatre coins du territoire abitibien. Avec le tiers des entreprises laitières se situant à l'Est, entre Val-d'Or et Amos, un deuxième tiers exploite des terres dans la région de La Sarre, Palmarolle, Roquemaure et Sainte-Germaine, tandis que le reste des membres sont établis un peu partout dans la région restante de l'Abitibi.

Les premières années du club Holstein ont servi à recruter plusieurs membres actifs au sein du regroupement. À ce moment, les leaders du club souhaitaient surtout convaincre leurs comparses, producteurs laitiers, de développer leur élevage en utilisant les outils d'amélioration génétique comme le contrôle laitier et la classification. Réal Desaulniers qui a œuvré comme administrateur du club pendant 32 ans et qui a occupé le poste de gérant de vente pendant plusieurs années nous partage : « Avec les représentants de Holstein Québec tel que Bertrand Couture, nous sommes allés chercher beaucoup de nouveaux membres. Nous voulions que les éleveurs bâtissent de bonnes généalogies dans leur troupeau. » M. Desaulniers, un homme bien respecté par les autres éleveurs de la région, a également aidé plusieurs troupeaux à se construire, en rendant disponibles de bons animaux de son élevage.



Deslacs Buckeye Lill fut un des plus hauts prix parmi toutes les 15 Ventes Atout-génétique organisées par le club. Elle fut achetée 6 000 \$ par Marcel Allard de Fugèreville et consignée par Deslacs Holstein de Victoriaville. Sur la photo, on aperçoit l'encanteur Jean-Lorrain Lafond, Yanick Sylvain, Marcel Allard, Réal Desaulniers, Mathieu Bérubé et Gilles Tourigny.
Crédit photo : Club Holstein Abitibi

Vente Atout-génétique

Pendant 15 ans, M. Desaulniers a contribué, avec l'aide de Yanick Sylvain et John Ten Have, à l'organisation d'une vente pour les éleveurs Holstein de l'Abitibi. La Vente Atout-génétique dont la première s'est tenue en 1999 pendant l'Exposition de l'Abitibi à Saint-Félix-de-Dalquier consignait une trentaine d'animaux qui provenaient de la région, mais également du nord de l'Ontario. Les encanteurs, M. Jean-Lorrain Lafond assisté de Gilles Tourigny, allaient également chercher près d'une dizaine d'animaux consignés par les meilleurs élevages du sud de la province. Cette vente offrait l'opportunité aux membres du club de vendre quelques animaux, mais aussi de se procurer du sang nouveau



Par
Geneviève
Drolet, agr.
Rédactrice en chef

pour leur troupeau. « La vente se tenait en août, les éleveurs pouvaient acheter des animaux, juste à temps pour faire le lait d'automne » explique M. Desaulniers. Yanick ajoute que l'objectif était de créer un événement pour rassembler les éleveurs du Club. La vente servait aussi à établir la valeur des animaux. Plusieurs autres transactions avaient lieu suite à cette vente et cela aidait les éleveurs à fixer les prix sur leurs animaux.

Visites d'étable

Une autre des activités assez populaires était la visite d'étable annuelle. À cette occasion, le club faisait tirer une génisse parmi tous les visiteurs de la journée. « Plus tu arrivais tôt, plus tu avais de billets de tirage. Ça encourageait les gens à arriver dès le début de la journée » raconte Réal Desaulniers. C'était aussi à cette activité que le vote pour la Vache coup de cœur se faisait. Le club souhaitait que le choix se fasse le plus démocratiquement possible, et donc, cette activité s'y prêtait parfaitement.

Coupe des éleveurs

Le Club Holstein Abitibi a levé la main dès les premières coupes des éleveurs tenues au Québec en 2016. À chacune des éditions, plus d'une cinquantaine de vaches ont été scrutées par le juge. Parmi les vedettes, *Princy Dude Jane* a reçu le titre de Championne de réserve à trois reprises alors que *Rescator Impression Sanja* a été sacrée deux fois Grande Championne en 2018 et 2019, de même que *Princy Living Darling* en 2021 et en 2022. Pour la première fois en novembre dernier, les clubs Holstein Abitibi et du Témiscamingue se sont affiliés pour l'activité.

Les vaches avec les plus hautes productions à vie

<i>Pimabo Benedicte Iota</i> , EX-91 7E 4*	162 488 kg
Ferme Beaudoin Bégin inc.	
<i>Galar Goldwyn Mir Tille</i> , EX-91 9E 6*	155 445 kg
Ferme Galarneau inc.	
<i>Despicks Shottle Kaporelle</i> , EX-91 5E 16*	142 239 kg
Ferme Despicks	
<i>Onyx Lomax Birka</i> , TB-87 2*	139 044 kg
Ferme Desaulstein inc.	
<i>Bentens Dariel Rudolph</i> , EX-91 4E	136 771 kg
Ferme Bentens SENC	
<i>Despicks Hero Kristel</i> , EX 4E	136 568 kg
Ferme Despicks	
<i>Pimabo Briella Wind</i> , EX-92 6E 3*	131 134 kg
Ferme Beaudoin Bégin inc.	
<i>Rescator Lauthority Star</i> , EX-92 6E 4*	128 982 kg
Ferme Rescator inc.	
<i>Gilnor Soupers Morty</i> , BP-82	127 324 kg
Ferme Samson et fils inc.	
<i>Galar Ashlar Stella</i> , EX-92 7E 3*	126 528 kg
Ferme Galarneau inc.	
<i>Princy Shottle Sandra</i> , TB	125 184 kg
Ferme Princy inc.	
<i>Pimabo Lydia Why Noy</i> , TB-88	125 060 kg
Ferme Beaudoin Bégin inc.	



Les membres du comité organisateur du Congrès Holstein Québec 2008. De gauche à droite, première rangée, Jacques Lavigne, Céline Steen, Carole Pinchaud, Lilliane Larose, Anne-Marie Auger et Stéphane Tardif. En deuxième rangée, Régis Bégin, Michel Robert, Catherine Dessureault, Angèle Bégin, Yanick Sylvain et Patrick Lafond.

Congrès Holstein Québec

En février 2025, le Club Holstein Abitibi, en collaboration avec le Club Holstein du Témiscamingue, accueillera pour la deuxième fois de son histoire, le Congrès Holstein Québec à Rouyn-Noranda. Effectivement en 2008, plusieurs éleveurs se rappelleront avoir bravé la tempête pour traverser le Parc de la Vérendrye jusqu'à l'hôtel hôte du congrès. Heureusement, un programme intéressant incluant douze fermes à visiter de la région témiscabitiennaise, attendait les congressistes en plus de soupers à saveur régionale avec des produits du terroir.

Les éleveurs de la région s'étaient donné le mot d'ordre : se mobiliser pour assister à l'évènement provincial. D'ailleurs, le banquet Maître-éleveur détient encore à ce jour le record de 471 convives pour un souper de congrès annuel. Yanick Sylvain, président du club à ce moment, se rappelle avoir tenu plus de 25 réunions pour organiser le Congrès! Le comité avait amené plusieurs nouveautés à la programmation, dont des ateliers spécialement destinés aux jeunes de la relève. « Ça nous avait permis de connecter avec le reste de la province. C'était la première fois que le Québec se déplaçait aussi loin pour un congrès, » mentionne Yanick avec fierté.

Malgré que le club Holstein doit vivre, comme tous les autres clubs, avec une décroissance du nombre de producteurs laitiers, la jeunesse de la région abitibiennaise donne l'espoir d'un avenir prometteur. La relève présente semble tenir le phare avec brio et affiche une volonté de maintenir un milieu agricole dynamique. C'est ce que nous découvrirons en février prochain lors du Congrès Holstein Québec!

Les vaches les plus étoilées du club

<i>Despics Shottle Kaporelle</i> , EX-91 5E	16*	Ferme Despics
<i>Pimabo Britannia Gold</i> , TB-89	7*	Ferme Beaudoin Bégin inc.
<i>Galar Rudolph Mirage</i> , EX-91 5E	7*	Ferme Galarneau inc.
<i>Comestar Laulita Stardust</i> , TB-86	7*	Régis Bégin et Nathalie Métivier
<i>Bentens Lea Rudolph</i> , EX-92 2E	6*	Ferme Bentens SENC
<i>Stepido Super Star Shottle</i> , EX-91 2E	6*	Ferme Princy inc.
<i>Galar Goldwyn Mir Tille</i> , EX-91 9E	6*	Ferme Galarneau inc.
<i>Despics Income Kaprice</i> , TB-87	6*	Ferme Despics
<i>Princy Goldwin Evangeline</i> , TB-87	6*	Ferme Princy inc.
<i>Milibro Windstar Rosemary</i> , TB-87	6*	Lauka Holstein

Les Maîtres-éleveurs de l'Abitibi

2008
GISTHAL
Régis Bégin et Nathalie Métivier, Sainte-Germaine-Boulé

2015
GALAR
Ferme Galarneau inc., Barraute

2023
PIMABO
Ferme Beaudoin Bégin inc., Palmarolle

2023
RESCATOR
Ferme Rescator inc., Palmarolle

2023
DESPICS
Ferme Despics, Palmarolle

Quelques vaches reconnues...

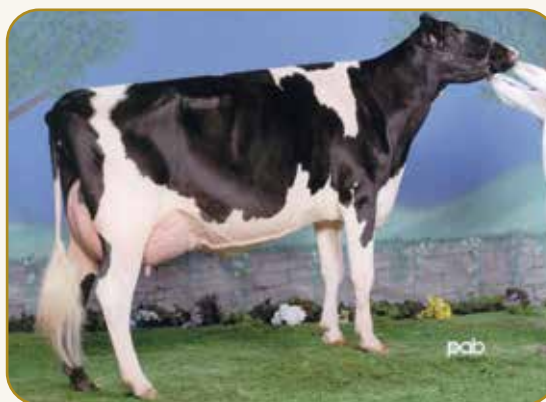

Rescator Ratou Thunder, TB-89, a été élevée par la Ferme Rescator inc. de Palmarolle en Abitibi. Vendue à l'âge de 2 ½ ans, elle a terminé Mention honorable à l'Expo-printemps Holstein Québec 2007 ainsi que Mention honorable Tout-Québec 2007.



Reniango Investor Destinée, EX-91 7E 3*, propriété de Réal Desaulniers, a été la première vache rouge Excellente 7E à produire plus de 100 000 kg de lait. Elle a cumulé très exactement 116 938 kg de lait à vie.



Agritubel
VOUS VA BIEN



- Mangeoires Carcans
- Logettes
- Barrières Extensibles
- Cages à Veaux

UN PROJET ?

Contactez-nous à :
info@agritubel.com



Notre catalogue

Votre projet
en 3D avec

CHARLIE



www.agritubel.com

L'Ordre national du mérite agricole

Les gagnants sont dévoilés!

Félicitations aux 86 entreprises agricoles qui ont posé leur candidature au 132^e concours de l'Ordre national du mérite agricole. Cette année, le territoire visité était celui du Centre-du-Québec, de l'Estrie et de la Mauricie. Ce concours offre aux producteurs agricoles une occasion de se dépasser et de creuser au fond de leur entreprise pour en améliorer la gestion et les pratiques.

Les gagnants ont été révélés lors d'une soirée à Drummondville le 18 novembre dernier. Holstein Québec tient à féliciter ses membres pour cet extraordinaire accomplissement.

Catégorie or

2^E RANG NATIONAL

La Ferme Pittet inc. (Fribourg)

Claire Desaulniers, Alphonse et Jérémie Pittet
Saint-Tite



3^E RANG NATIONAL

Ferme Irma inc. (Irma)

Amélie Laroche et Julie Laroche,
Andreas et Urs Studhalter
Saint-Albert



Catégorie argent

1^{ER} RANG NATIONAL

Ferme Merveille inc. (Merveille)
Mélania Girard et Alexandre Veilleux
Compton



2^E RANG NATIONAL

Ferme Provetaz inc. (Provetaz)
Véronique Guay et Thierry Jatton
Compton



Catégorie bronze

3^E RANG NATIONAL

Ferme AD Vigneault inc. (Arpenverts)
Daniel et Étienne Vigneault
Sainte-Sophie d'Halifax



Mention spéciale aux membres Holstein, lauréats régionaux :

CATÉGORIE OR

- 1^{er} La Ferme Pittet inc., Saint-Tite
- 2^e Ferme Irma inc., Saint-Albert
- 2^e Ferme Péro inc., Wotton

CATÉGORIE ARGENT

- 1^{er} Ferme Merveille inc., Compton
- 1^{er} Ferme Lampardis inc. Sainte-Séraphine
- 1^{er} Massicotte Holstein inc., Champlain
- 2^e Ferme Provetaz inc., Compton
- 2^e Ferme R & R Boisvert inc., Saint-Elphège
- 3^e Ferme Myolait inc., Saint-Justin

CATÉGORIE BRONZE

- 2^e Ferme AD Vigneault inc., Sainte-Sophie d'Halifax
- 2^e Ferme Juar inc., Coaticook
- 3^e Ferme Dany Jutras, La Visitation

(Source et photos : Ordre national du mérite agricole)

Agrivolt

EXPERTS EN
BIEN-ÊTRE ANIMAL

PROGRAMME CLÉ EN MAIN
DE CONTRÔLE DES TENSIONS PARASITES

Service de diagnostic
Évaluation du niveau de tension
Rapport détaillé et recommandations
Maintenance et support technique

VOTRE TROUPEAU PERFORME-T-IL DE MANIÈRE OPTIMALE?

DIAGNOSTIC 440\$
POUR AUSSI PEU QUE

Corporation
des maîtres électriciens
du Québec

AGRIVOLT.COM
1-800-463-3486

EMBARQUEZ ET VIVEZ PLEINEMENT

l'expérience du Congrès 
Holstein Québec

2025

250 \$ / personne

*Départ min. 40 passagers

Départs 18 février 2025

Autocar #1 : Départ 7 h 30 de Drummondville,

Arrêts: Brossard, Saint-Jérôme, Mont-Laurier jusqu'à Rouyn-Noranda

Autocar #2 : Départ 7 h 30 de Saint-Nicolas

Arrêts: Mont-Laurier jusqu'à Rouyn-Noranda

Retours 21 février 2025

Notre transporteur
officiel:



Aucun remboursement après le 20 janvier

Pour vous inscrire: <https://holsteinquebec.com/congres-holstein-quebec/>
Informations: Jenny Henchoz | 450 778-9636 poste 231
henchoz@holsteinquebec.com

Venez voir notre FIERTÉ,
GRANDEUR NATURE



PHOTO COCASSE

La vie de jeune maman et productrice laitière implique souvent que les enfants doivent venir faire un tour à l'étable pendant les heures de traite. C'est le cas de Nathan, le fils de Marie-Pier G. Vincent qui exploite le préfixe Rosemary de la Ferme Silvercrest et de Nicolas Mailloux de la Ferme Mailloux à Granby.

Dès son retour de la garderie, ce petit comique âgé 20 mois saute dans ses souliers d'étable pour aller saluer toutes les vaches qu'il appelle affectueusement *Birdy* en l'honneur de *Vinbert Kingboy Birdy*, EX-95 4E 3*, Championne suprême du Suprême Laitier, dont Marie-Pier est copropriétaire.

Pendant la traite, il adore jouer dans la moulée avec ses camions et ses tracteurs. Pour se désennuyer, il utilise même sa vache préférée comme piste de course! De plus, il n'hésite pas à soigner les vaches, assis sur le chariot-ensilage. Aux dires de sa mère, c'est « un vrai p'tit gars! »

Vous avez une belle photo, émouvante, drôle, inusitée ou originale?

N'hésitez pas à la faire parvenir à la rédactrice en chef, Geneviève Drolet, agr.

drolet@holsteinquebec.com



Technologie Intelligente génère des veaux forts



Logiciel CalfExpert



Réglage personnalisé



Une tétine toujours propre



Écran de la StationHygiène



Sevrage individuel



Alimentation intelligente au lait entier



QuadroFlex



Gain de poids quotidien > 1000g

Le nouveau standard pour les DAL !



Contactez-nous au (819) 690-3911
www.e3vinc.com

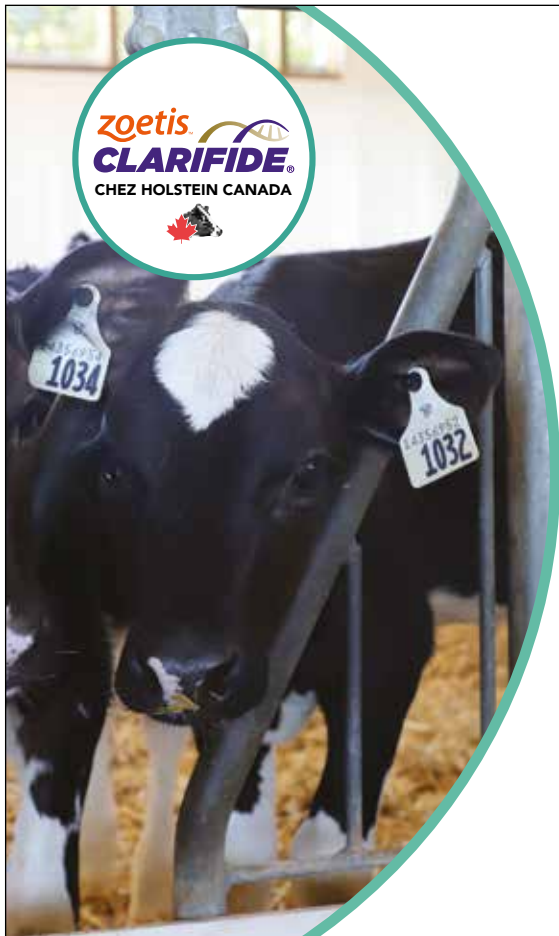

PROMOTION CONNEXION D'AUTOMNE de Holstein Canada et Zoetis

Vous n'avez pas encore fait de génotypage, mais vous y pensez? Les troupeaux admissibles peuvent obtenir une trousse de démarrage gratuite pour leur premier envoi groupé dans le cadre du Programme de rattrapage génomique de Holstein Canada.

Offre valide jusqu'au 31 décembre 2024 et sous réserve de disponibilité, jusqu'à épuisement des stocks.



TROUSSE DE DÉMARRAGE GRATUITE

1 pince de TSU



Des TSU pour votre premier envoi groupé

Simplifiez le processus grâce à l'application ConnexXion de Holstein Canada

- Recherchez facilement les animaux de votre troupeau et reliez-les aux échantillons.
- Envoyez les demandes de test génomique avec l'enregistrement pour simplifier et accélérer le traitement.
- Faites le suivi des échantillons depuis leur envoi jusqu'à la réception des résultats!

Nota : Les échantillons doivent être déposés avec l'application ConnexXion pour être admissibles. Les clients qui ne soumettent pas leur demande grâce à l'application seront facturés pour la trousse de démarrage.



CONNEXION

Téléchargez l'application multiservice de Holstein Canada dès aujourd'hui!

BALAYEZ CE CODE



Pour en savoir plus, contactez le représentant des Services à la ferme ou le service à la clientèle de Holstein Canada au 1 855 756-8300 ou à genomics@holstein.ca.

WWW.HOLSTEIN.CA

Zoetis® et Clarifide® sont des marques déposées de Zoetis ou de ses concédants de licence. © 2022 Zoetis Services LLC. Tous droits réservés.

LES PROFESSIONNELS DE LA HOLSTEIN



Marco Carrier T.P.
Technologue en génie civil

- Génie civil Estrie, Centre-du-Québec, Montérégie, Yamaska
- Tests de sol fiables et précis
- Gestion des eaux pluviales

Téléphone : 819 845-3137
marco@smmc.ca • www.smmc.ca



PlastiTech
1430 rang Notre-Dame
St-Remi, QC, J0L 2L0

- ✓ Haute Qualité
- ✓ Économique
- ✓ Garantie

Spécialiste d'ensilage

- Film étirable
- Toile
- Sac d'ensilage
- Corde
- Tube élastique
- Filet

Demandez une soumission à
1-866-752-7002
www.plastitech.com

Pour réserver votre espace publicitaire



francelemieux18@gmail.com



DANIEL PAUL-HUS
ENCANTEUR BILINGUE

635, Papineau
Saint-Hyacinthe (Québec)
J2S 7J5

Tél. : 450 773-5660
www.paul-hus.com

www.encansboulet.com
418-241-6459



POUR VENDRE OU ACHETER, MISEZ SUR LES ENCANS SÉLECTGÈNE

www.selectgene.ca
encan@selectgene.ca

Éric Therrien, 418 389-2965
Patrick Rousseau, 418 572-5175
Mario Berthiaume, 418 389-7345
Régis Boulet, 418 209-9969

Vente de troupeaux
Vente de machineries
Vente d'équipements
Services adaptés à vos besoins

Découvrez les chroniques de **La Revue** en version balado!



Disponible sur Spotify, Apple podcasts, YouTube music



**Le spécialiste
du rainurage
et planage de
béton**

Expertise en
locomotion animale

Partenaire de confiance

La référence ultime

**Pour une vache
productive
& en santé !**

Collaboration
étroite
Consultation sur
place, exécution
et suivi



Équipe de service **rapide,**
spécialisée et d'**expérience!**

Plus de 1000
clients satisfaits!

514 209-1503
Louis Corbeil

514 346-0588
Andreas Rempfler

traction-plus.com

Lucky,
une étoile montante

INTENSE ALLIGATOR
Lucky TB-86 1 an
1^{er} et Meilleur pis 2 ans
printemps Bécancour 2024
1^{er} et Meilleur pis 2 ans
printemps Sorel 2024

Due au printemps 2025
x Bullseye (sexée)
Suivie de 7 mères EX
de la famille de Lila Z



◆ Ferme ◆
Chantal

Rosmarie et Hans-Rudolf
Broenimann
409, rang St-Joseph,
Sainte-Perpétue QC J0C 1R0
TÉL. : 819 336-6156
hans.br@outlook.com

Classification du troupeau :
11 EX • 32 TB • 23 BP
Production moyenne :
12.900 kg 4,0% 3,2% (290-280-285)



GRUPE
CHICOINE
IMPRIMERIE

vosre partenaire d'impression depuis 1998,
vous souhaitez profiter de ce repos du temps des fêtes
pour passer de magnifiques moments entouré
des gens que vous aimez.

Que la nouvelle année vous soit favorable dans toutes
les sphères de votre vie.



Club Holstein Bas-Saint-Laurent

Résultats Méritas 2024

Classe 1 an

VALEPIERRE BARDO HELLY
1-10 14 593 kg 3,6% 3,4%
399-390-429 = 1218
FERME VALÉPIERRE INC.

Classe 2 ans

SERIC FUEL JEM
2-11 16 873 kg 4,9% 3,4%
390-517-417 = 1324
FERME DESROSS INC.

Classe 3 ans

STE ODILE YODA EPOPEE
3-04 17 932 kg 5,1% 3,2%
388-525-387 = 1300
STE ODILE HOLSTEIN

Classe 4 ans

STARBLUE ANAKIN STANAIGA
4-00 18 585 kg 4,4% 3,4%
394-458-417 = 1269
FERME YVON LÉVESQUE
ET FILS SENC

Classe 5 ans

**DUCHESNET APOLL
FLORENTINE-RED**
5-01 20 265 kg 3,6% 3,1%
404-398-398 = 1200
H.R.D DUCHESNE

Classe 6 ans et plus

**COTOPIERRE SANCHEZ
FLORETTA**
9-08 17 845 kg 5,1% 3,1%
367-507-360 = 1234
FERME ST-PIERRE ET FILS

Meilleure production à vie

**PAQUET KOLYA
GOLDWYN**
7 lactations : 175 462 kg
4,2% 3,3%
PAQUET ET FRÈRES

Meilleure déviation de troupeau

**FORDSON ORLEANS
SAXOPHONE**
L+130 G+171 P+111 = 412
BEAULIEU ET FRÈRES

Meilleure MCR de troupeau (15-50 relevés)

FERME CIBOULETTE
29 relevés : 11 883 kg
4,0%G 3,3%P
264-284-271 = 819

Meilleure MCR de troupeau (51 relevés et plus)

**FERME YVON LÉVESQUE
ET FILS**
77 relevés : 14 102 kg 4,3%G
3,3%P 308-358-323 = 989

Meilleure augmentation MCR

FERME FILIBER (1976) LTÉE
2023 : 848 Différence
avec 2022 + 116

Meilleur IPV MPG

**STE ODILE BOLTACTION
PURITY**
IPV MPG 3847
STE ODILE HOLSTEIN

Meilleure moy. de classification 1^{re} lact.

Classe 5 à 20 1^{re} lact. :
JOLIPRE
17 vaches classifiées
83,94 points

Classe 21 et plus 1^{re} lact. :

JM VALLEY
32 vaches classifiées
84,84 points

Vache étoile 2023

**PAQUET KOLYA GOLDWYN
EX-92 4E 27* (9/126)**
PAQUET ET FRÈRES

Vache coup de cœur

**Delaplane Altasuplex
Shipping EX-96 6E 3***
Propriété de Ferme
Delaplane Holstein inc.

Meilleur IPVG

**STE ODILE ALCOVE
PRUNELLE**
IPVG 3729
STE ODILE HOLSTEIN

Reconnaissance Holstein 2024

Julie Gagnon

*Félicitations
à tous les lauréats !*

Résultats de l'exposition de Rimouski 2024

Juge : Kevin Jacobs



Championne Junior

BETLEY LETS PARTY-RED
JM VALLEY HOLSTEIN,
JEAN-PHILIPPE PROULX,
FERME FORTALE HOLSTEIN INC.,
JACOB ET CLAIRE BETLEY

Championne

Junior de réserve
**JM VALLEY CRUSHTIME
MOON**
JM VALLEY HOLSTEIN
ET COUNTRY HOLSTEIN

M.H.

Championne Junior
ROTALY LUSTER ALANIS
FERME PRÉROSS 2011 INC.

Grande

Championne
SICY LEGEND ARLIE
FERME KMC

Grande

Championne de rés.
**COTOPIERRE JACOBY
MODEL TETRA**
FERME ST-PIERRE ET FILS

Championne Intermédiaire

SICY LEGEND ARLIE
FERME KMC

Championne Intermédiaire de rés.

JACOBS LAMBDA LUCIANA
JM VALLEY HOLSTEIN

M.H. Championne Intermédiaire

EMI-QUI MASTER NABELLE
FERME PHILAUMA INC.

M.H. Grande Championne

**COTOPIERRE SIDEKICK
KRISTELLE**
FERME ST-PIERRE ET FILS

Bannière d'exposant Junior

**FERME JOLIPRÉ
HOLSTEIN INC.**

*Nos meilleurs vœux
en cette période de l'année.*

Bonne année 2025 !

Bannière

d'éleveur Junior
JM VALLEY - JM VALLEY
HOLSTEIN

Bannières

d'exposant et d'éleveur
COTOPIERRE
FERME ST-PIERRE ET FILS

Aide financière disponible!

Obtenez l'aide d'un électricien qualifié pour recevoir un diagnostic et des recommandations.



Le saviez-vous?

Le coût du service peut faire l'objet d'une subvention pouvant atteindre 65 %.

Ce service bénéficie d'une aide financière offerte par l'entremise des réseaux Agriconseils grâce au Programme services-conseils 2023-2028, en vertu du Partenariat canadien pour une agriculture durable, entente conclue entre les gouvernements du Canada et du Québec.



Vos animaux ont-ils des comportements inhabituels, des problèmes de santé, ou leur productivité a-t-elle diminué?



Ils pourraient être affectés par un problème de tensions parasites. Il y a des moyens d'identifier les causes et de les réduire.

Informations :

819 699-2702

tp@agriconseils.qc.ca

www.tensionagricole.com



Einstein allaiterait avec le



Nouvelles aides astucieuses



Calcul exact de l'ajout de PdL au lait entier

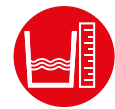

Affichage de niveau



Calcul des quantités d'eau / de PdL



Un entrainement EL-AN



Fonction statistique



Pasteurisateur



Contactez-nous au (819) 690-3911 | www.e3vinc.com

Assurances agricoles

Comment évaluer et adapter ses couvertures face aux enjeux actuels

Dans les cinq dernières années, le visage de l'assurance dans le domaine agricole a connu des changements majeurs. Principalement dû à la pandémie, les coûts de construction ont explosé, influençant également à la hausse, la valeur des bâtiments et entraînant une augmentation des primes sur les polices d'assurance. Du côté de la machinerie, les prix des équipements, des pièces et du service ont également augmenté dû à leur rareté. Sans nécessairement redescendre à ce jour. Actuellement, on observe une tendance plutôt stable et une inflation qui suit la valeur des bâtiments.

Malgré tout, les taux d'intérêt plutôt bas à ce moment ont convaincu certains producteurs laitiers d'agrandir ou de se moderniser. La taille des entreprises qui augmente sans cesse a un effet direct sur le marché de l'assurance. Maxime Labarre, courtier en assurance des dommages chez Lemieux Assurances et spécialiste en assurances agricoles, affirme que « l'augmentation de la taille des entreprises entraîne des risques de plus grosse envergure. L'assurance de vingt clients qui ont un risque sujet de 1 million ne coûte pas la même chose qu'une seule entreprise dont le risque sujet serait, par exemple, de 20 millions parce que le risque financier pour l'assureur est plus grand. » La technologie qui s'installe de plus en plus dans les fermes laitières doit également être considérée, car elle vient impacter la valeur des équipements et des bâtiments.

De plus, malgré un sentiment d'assouplissement, « les assureurs craignent de nouvelles catastrophes climatiques pouvant amener d'importantes dépenses en indemnisation. Ils sont prudents et mettent l'emphase sur la prévention, » précise Chanel Arsenault, courtier en assurance de dommages chez La Turquoise. Dans ce domaine en constante évolution, comment fait-on pour savoir si notre police d'assurance est adéquate?

Bien évaluer la valeur de nos actifs

D'entrée de jeu, pour être certain du montant d'assurance à souscrire, il faut connaître la valeur de ce qu'on possède. Malgré que plusieurs dossiers passent entre leurs mains, les courtiers ou agents en assurance ne sont pas formés pour évaluer la machinerie, les équipements et les bâtiments de leur client. Ils recommandent de faire affaire avec des firmes professionnelles d'évaluateurs en bâtiment ou appeler des entrepreneurs en construction pour faire évaluer les coûts de construction. Au niveau des équipements laitiers, ils suggèrent de contacter les fournisseurs pour obtenir les prix les plus justes. Dans le meilleur des mondes, cet exercice plus complet devrait être fait tous les trois ans ou lors de grandes fluctuations des coûts des bâtiments ou des équipements, avec une mise à jour du dossier à tous les ans.

Au niveau de la machinerie, rester au courant du marché de l'équipement usagé semble être la clé. Maxime Malouin, directeur aux ventes en assurance commerciale et courtier en assurance de dommages chez Malouin Assurance, rappelle « qu'il y a quelques années, la valeur de la machinerie usagée était plus dispendieuse que la machinerie neuve. » Il ne faut donc pas nécessairement se fier au montant payé lors de l'achat et simplement enlever une dépréciation approximative de l'équipement.



Par
Geneviève
Drolet, agr.
Rédactrice en chef

De plus, il faut savoir que la machinerie est couverte sur la base de la valeur au jour du sinistre. Par contre, certains instruments agricoles pourraient qualifier à une indemnité sur une base de valeur à neuf, selon les normes de souscription des assureurs. Encore là, l'assuré doit connaître les fluctuations du marché de l'équipement neuf. Exemple, une presse à balle ronde neuve payée 60 000 \$ en 2022 vaut peut-être plus 70 000 \$ actuellement et puisque le montant de 60 000 \$ est écrit au contrat d'assurance, c'est ce que l'assureur va payer dans le cas d'un sinistre perte totale. Même principe pour les pertes partielles qui sont couvertes selon le coût de réparation sans tenir compte de la dépréciation des pièces.

Responsabilité civile

La protection pour la responsabilité civile couvre les dommages causés à autrui, soit à la ferme ou à l'extérieur de celle-ci. Maxime Labarre qualifie cette protection de boîte à surprise. « C'est un des items les plus difficiles à évaluer, voir même impossible à estimer avec certitude. Peu importe le montant qu'on achète, on ne peut pas dire hors de tout doute qu'on ne manquera pas d'argent dans l'éventualité d'une poursuite. On ne sait pas ce qui peut se passer et on n'en connaît pas les conséquences, c'est-à-dire combien un accident peut nous coûter. » En agricole, il importe de bien évaluer le risque par rapport aux opérations de la ferme ainsi que le risque en lien avec la responsabilité civile de la vie privée des agriculteurs. Est-ce que les propriétaires et employés possèdent beaucoup d'expérience avec la machinerie? Est-ce que les tracteurs doivent circuler à travers un village, près de viaduc ou de pylônes électriques, ou bien les champs sont plutôt situés tout autour de la ferme. Est-ce qu'il y a souvent des visiteurs à l'étable?

Parmi les situations déjà rencontrées, Maxime Malouin raconte avoir été témoin d'un dossier où le client avait un chemin ferroviaire qui traversait sa propriété. Un incident dont il était responsable avait empêché un train de passer à l'heure prévue. Dans de telles circonstances, les dommages directs et indirects à la compagnie ferroviaire avaient été couverts par la responsabilité civile de ce client. Heureusement, le client avait déclaré qu'une voie ferroviaire passait sur ses terres. Sans quoi, c'est le genre de risque aggravant qui pourrait être exclu.

Le rôle d'une assurance responsabilité civile n'est pas initialement de payer, mais plutôt de défendre le client. M. Labarre met l'emphase sur le fait que « s'il y a un élément dans tout le contrat d'assurance où on ne veut pas avoir d'absence d'assurance, c'est en responsabilité civile parce qu'on veut que, dans un premier temps, que notre assureur prenne faits et causes pour nous défendre. Et ensuite, s'il y a lieu de payer, ils paieront, mais dans tous les cas, on veut que notre défense soit assurée par notre assureur. Donc on veut que notre couverture d'assurance soit assez large pour couvrir l'ensemble des opérations impliquées. »

Priska Rioux-Paquet, experte-conseil en assurances agricoles chez Promutuel Assurance, indique que « de manière générale, la responsabilité civile à un million de dollars ne s'avère plus suffisante. » Messieurs Labarre et Malouin abondent dans le même sens. Alors que le standard de l'industrie est plutôt de deux millions, le représentant évalue méticuleusement chacun

“ La responsabilité civile est un des items les plus difficiles à évaluer, voir même impossible à estimer avec certitude. Peu importe le montant qu'on achète, on ne peut pas dire hors de tout doute qu'on ne manquera pas d'argent dans l'éventualité d'une poursuite. On ne sait pas ce qui peut se passer et on n'en connaît pas les conséquences, c'est-à-dire combien un accident peut nous coûter. ”

- Maxime Labarre, Lemieux Assurances

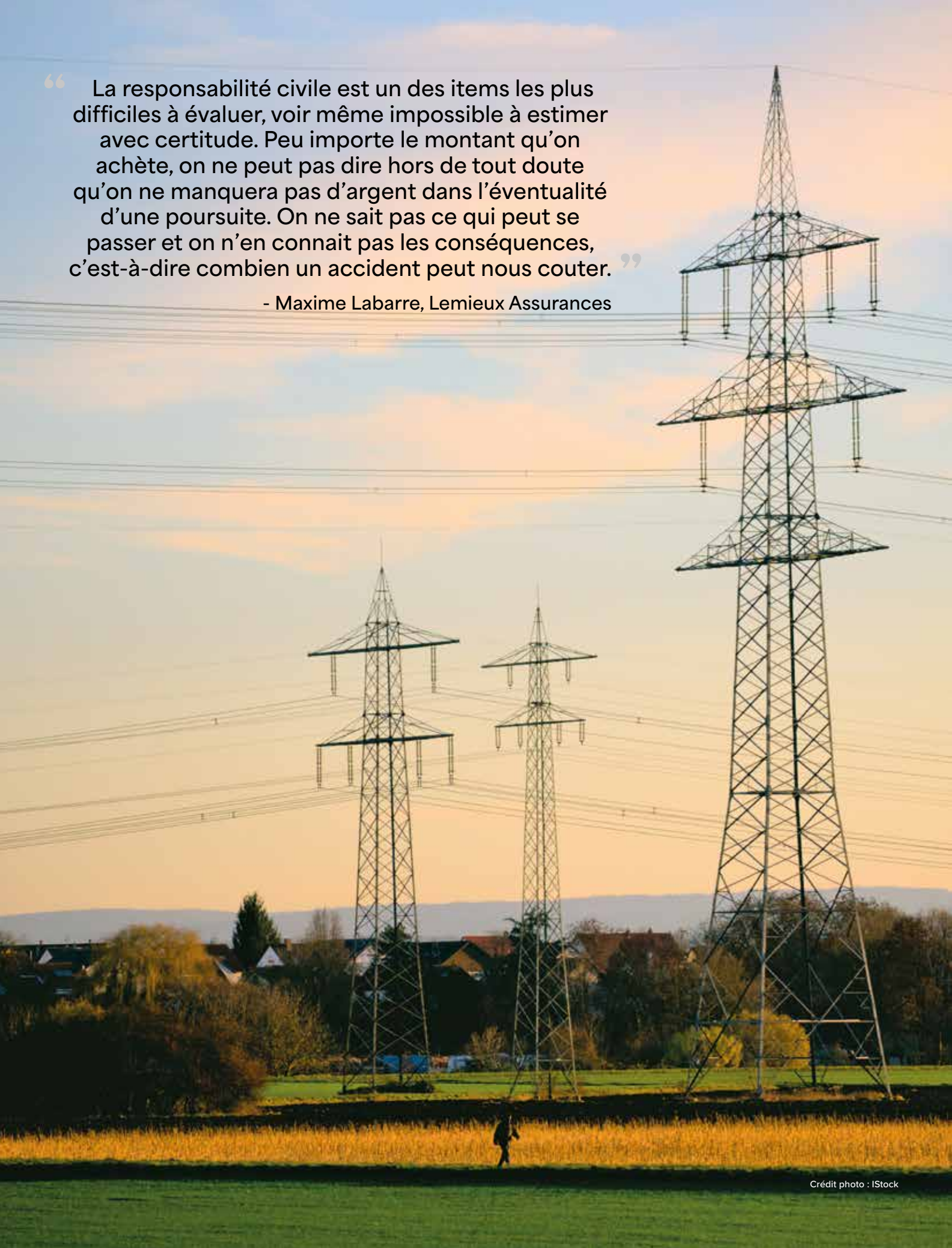

de ses dossiers, les activités de la ferme, le chiffre d'affaires, les ventes hors Canada s'il y a lieu, et va même jusqu'à proposer la police d'assurance complémentaire, *Umbrella*, qui vient augmenter la limite de couverture en responsabilité civile des contrats d'assurance. Selon la compagnie d'assurance, il peut donc être intéressant de vérifier si une tranche de trois millions de dollars supplémentaires proposée par *Umbrella* est plus économique qu'un même montant offert par la compagnie qui assure l'entreprise. M. Malouin ajoute que cette assurance vient également joindre d'autres protections. Ce type d'assurance peut devenir avantageuse selon les besoins des assurés, car la limite de couverture augmente également sur celle déjà en place qui protège la vie personnelle et sur l'assurance automobile, motoneige, bateau, VTT. « On observe régulièrement des montants de deux à cinq millions en responsabilité civile, mais ça peut parfois aller à 10 millions selon les activités de l'entreprise, » nous informe Maxime Malouin.

Il est important de déclarer toutes les activités de l'entreprise à l'assureur pour être certain d'avoir la couverture la plus adéquate possible. À priori, la protection en responsabilité civile va couvrir tout ce qui est en lien avec les activités agricoles et les opérations de l'entreprise en question. Toute autre activité qui sort du cadre de l'entreprise devrait être assurée par l'entremise d'une protection complémentaire. Par exemple, pour du déneigement, pour des travaux à forfait, pour de l'entreposage de véhicules dans les bâtiments, etc. Maxime Labarre précise que « la responsabilité civile exclue la clause *soin, garde et contrôle*. » Donc, dès qu'on a un bien d'autrui sous notre soin, garde et contrôle, comme des animaux en pension, de la machinerie louée ou empruntée, de l'entreposage de bateaux, etc., on aura alors besoin d'une couverture en responsabilité.



Toute autre activité qui sort du cadre de l'entreprise devrait être assurée par l'entremise d'une protection complémentaire. Crédit photo : iStock

Dès que les propriétaires pensent à une activité autre que l'exploitation « régulière » de leur entreprise, ils devraient contacter leur assureur pour en discuter. Par exemple, un propriétaire est approché par des chasseurs pour louer ou emprunter ses terres pendant la période de la chasse, l'assureur va offrir une extension de couverture de contrat avec ou sans supplément, selon les conditions entendues entre le propriétaire et les chasseurs, ainsi que selon les normes de souscription de la compagnie d'assurances.



LÀ

pour protéger
votre croissance

Profitez de conseils
et de protections sur mesure
**du premier assureur
agricole au Québec.**

VOYEZ POURQUOI ON NOUS FAIT
AUTANT CONFIANCE

promutuelassurance.ca

PROMUTUEL
ASSURANCE

Éléments à surveiller dans sa police d'assurance

Frais de déblai

Les frais de déblai, c'est-à-dire les frais encourus pour enlever les débris d'un sinistre et nettoyer l'endroit, peuvent souvent atteindre des sommes faramineuses. Dans le coût d'évaluation des bâtiments, la plupart des évaluateurs professionnels calculent 10 % en frais de déblai, par contre, ces frais devraient toujours être inscrits dans le montant d'assurance de l'ordre de 15 à 20 % de la valeur de reconstruction. Il n'est pas toujours compris dans les polices, certaines ont une extension de garantie, mais d'autres non. Il faut donc l'ajouter dans la valeur de tous les biens. L'avantage de faire affaire avec une firme d'évaluateur, c'est qu'eux incluent le frais de déblai dans leur évaluation.

Perte de revenus

La protection contre les pertes de revenus couvre la diminution du chiffre d'affaires si les activités sont interrompues ou si l'entreprise doit se relocaliser suite à un sinistre. Cette protection est normalement d'une durée de 12 mois avec possibilité d'obtenir 18 ou 24 mois. Suite à une perte totale, la reconstruction d'une étable peut prendre jusqu'à un an et pendant ce temps, l'entreprise ne sera pas en mesure de vendre le lait. De plus, les dépenses continueront pour, entre autres, les impôts, le chauffage, l'électricité et le salaire des employés, s'il y a lieu. Par contre, en production laitière, il y a possibilité d'obtenir les revenus provenant de la location du quota en cas d'évènement de force majeure. La possibilité d'allonger cette protection est donc à réfléchir.

Bris de machine ou bris d'équipement

Cette protection vient contrer les pertes ayant été occasionnées par un bris d'équipement comme le chauffage, la réfrigération, les appareils électroniques ou électriques. Maxime Malouin

affirme qu'on doit s'assurer d'avoir cette protection incluant la mention « avec dommages indirects » pour être complètement dédommagé en cas de bris. Par exemple, le refroidisseur du réservoir à lait brise au début de la soirée et le producteur le réalise seulement le lendemain matin : le bris du refroidisseur ne sera pas couvert, mais la perte occasionnée par ce bris, qui est la perte de lait, sera dédommagée grâce à la couverture Bris de machine avec dommages indirects.

Frais de pollution

Dans un premier volet, la compagnie peut couvrir la responsabilité civile reliée à la pollution, par l'entremise d'une protection complémentaire. Par exemple, un agriculteur fait un accident avec son épandeur à fumier qui se renverse dans un fossé, la responsabilité civile de pollution vient couvrir les dommages causés à autrui relié à cet accident.

Dans un deuxième volet, s'il arrive par exemple, qu'un réservoir de diesel sur la ferme coule et se déverse dans un ruisseau, il y a une couverture qui rembourse les travaux reliés à la dépollution lors de ce genre d'incident. Mme Rioux-Paquet rappelle que « Le Ministère de l'Environnement surveille de près les déversements de tout genre et les risques environnementaux. Les agriculteurs devraient donc réfléchir sérieusement à cette protection. » Par contre, le producteur devrait vérifier si le montant offert par l'assureur reflète réellement les coûts de nettoyage du terrain. Parfois, la couverture pourrait ne pas être assez suffisante.

Assurance juridique

En premier lieu, plusieurs assureurs offrent un service d'assistance juridique, c'est-à-dire que leurs clients peuvent appeler ce service pour avoir des réponses à leurs questions en matière de justice. Du côté d'Estrie-Richelieu et Promutuel, ils offrent une assistance juridique gratuite à tous les clients qui souscrivent à une police d'assurance chez eux.



 **SURVEILLANCE**
24/7



 **ÉQUIPE D'EXPERTS /**
AIDE AU DIAGNOSTIC



RECONNUE PAR
LES ASSUREURS



NOUVEAU
LECTURE DES
TENSIONS PARASITES

LA DIFFÉRENCE PREVTECH











PREVTECH.CA / 1-888-224-0604

Nous sommes les seuls à vous offrir une équipe d'experts qui surveillent votre réseau en continu et communiquent avec vous dès qu'une situation critique est détectée.

51



Les représentants en assurances recommandent de faire affaire avec des firmes professionnelles d'évaluateurs en bâtiment pour déterminer la valeur des bâtiments de ferme. Crédit photo : Pexels

En deuxième lieu, il existe également des couvertures d'assurance pour des frais juridiques encourus. Ce type d'assurance couvre les frais juridiques pour trouver une solution à l'amiable ou judiciaire à certains litiges. Ça permet de rassurer les propriétaires d'entreprise sachant qu'ils peuvent consulter un avocat sans avoir à payer les frais d'honoraires et, le cas échéant, être défendu en justice sans se soucier des frais d'avocat. Avant de souscrire à une telle couverture, le client doit analyser le risque d'avoir besoin de cette assurance versus le coût annuel de la prime. Il peut être intéressant de savoir si cette assurance couvre seulement les litiges reliés aux activités de la ferme ou bien, si elle couvre aussi les propriétaires, par exemple, dans le cas d'un divorce.

Cyberassurance

Avec la venue de la technologie dans les fermes laitières, certains cas de piratage informatique ont été recensés, surtout aux États-Unis. Les pirates peuvent avoir accès aux systèmes d'alimentation, de ventilation, etc. Ils prennent le contrôle et bloquent les systèmes et menacent de mettre en péril le troupeau en échange d'une rançon. Ce sont des situations qui ont été assez problématiques entre autres dans la volaille, mais il faut rester à l'affût.

VOTRE FERME EST LEMIEUX ASSURÉE

**Protections
offertes**

- Bâtiments
- Instruments agricoles
- Animaux
- Produits de ferme
- Perte d'exploitation
- Bris de machines
- Dépollution
- Responsabilité civile

LEMIEUX
ASSURANCES

Cabinet de services financiers

1 800 937-0939
lemieuxassurances.com

Assurance spécifique pour les animaux de grande valeur

Pour les bovins laitiers de grande valeur, les éleveurs devraient d'abord vérifier dans leur police le montant limitatif par animal. Maxime Labarre explique que dans le cas d'Estrie-Richelieu, « la limitation par animal est de 25 000 \$ donc en deçà de cette valeur, on conserverait tous les animaux dans une assurance globale. Tout ce qu'on peut globaliser, on veut le globaliser parce que ça nous donne de la flexibilité en cas d'une perte sur un des animaux du troupeau au lieu d'un animal en particulier. » Il faut aussi penser à déduire la franchise du montant assuré.

En souscrivant une assurance spécifique pour un animal, l'éleveur pourrait avoir à démontrer sa valeur par des documents et des preuves concrètes. Souvent, ces animaux seront appelés à sortir de la ferme pour aller à l'exposition donc il faudra aussi s'assurer de couvrir les risques de transport, etc.

Systèmes de détection des anomalies électriques

Certaines assurances vont favoriser et parfois exiger l'installation de système de prévention électrique dans le but d'avertir lors d'une situation de surcharge électrique. Certains frais comme l'installation de cet équipement ou les frais mensuels peuvent être remboursés complètement ou en partie : chaque assureur donne son crédit en fonction de paramètres propres à lui, c'est-à-dire, en fonction de la valeur des bâtiments, des animaux et des produits assurés ou bien un pourcentage sur la prime totale de l'assurance l'entreprise incluant les bâtiments, les maisons, etc.

Par contre, il faut comprendre que les avantages qu'offre ce type d'équipement vont au-delà du remboursement de la compagnie d'assurance. Ils amènent une sécurité d'esprit et peuvent éviter de sérieux problèmes dans les opérations de la ferme et éventuellement faire éviter une réclamation d'assurance grâce à un incident qui a été prévenu.

C'est un peu le même principe avec la gestion de la vermine. Certaines assurances vont recommander aux propriétaires de faire appel à une compagnie pour l'éliminer, et dans de rares situations, il pourrait aussi l'exiger. Dans tous les cas, les frais seront remboursés par la compagnie d'assurance, mais les bénéfices d'un tel service vont au-delà des économies promises par l'assureur.



La contamination par le lait est une protection en responsabilité civile qui offre une couverture en cas de contamination de la citerne à lait. Crédit photo : Carl Saucier

La défaillance électrique

ÊTES-VOUS RÉELLEMENT VIGILANT?

Nous avons la solution.

La SEULE solution qui offre une protection complète.

MAXIMUS

PRÉVENTION

- ⋮
SURVEILLANCE 24/7 du réseau électrique
DÉTECTION des anomalies
ALARMEs instantanées
- +
 Le pouvoir d'agir à distance pour :
- ⋮
IDENTIFIER la source du problème
INTERVENIR sur les équipements connectés au **MAXIMUS**

- 🏠 Économies possibles auprès de votre compagnie d'assurance
- 📄 Aucun contrat ni mensualité
- 🏆 Garantie de 5 ans

Faites preuve de vigilance,
choisissez **MAXIMUS Prévention**.

Franchise

Lors des discussions entourant l'établissement du montant de la franchise, les clients doivent savoir que lors d'un sinistre, si les pertes s'élèvent à plus de dix fois le montant de la franchise, celle-ci ne sera pas exigée par l'assureur. Par exemple, un client qui possède une franchise de 10 000 \$ sur un bâtiment qui est victime d'une perte partielle de plus de 100 000 \$ n'aura pas à défrayer cette franchise. Il faut donc bien évaluer les risques d'ampleur des pertes en fonction de la capacité du client à payer sa franchise.

D'autres protections comme la contamination du lait, l'effondrement de bâtiments, et le poids de la neige sont à discuter avec le représentant d'assurances de dommages. De plus, Chanel Arsenault ajoute que « de plus en plus de drones sont utilisés sur les fermes. Le courtier pourra offrir la bonne protection en fonction du type de drone et de l'usage qui en est fait. »

La personne-ressource en assurance

La personne responsable du dossier d'assurance est d'une importance capitale, peu importe la compagnie d'assurance qu'elle représente. Ça doit être la bonne personne pour faire l'analyse du dossier et faire les recommandations sur la façon de souscrire le risque. Les propriétaires sont responsables de poser les bonnes questions à leur courtier ou agent. Cette personne doit être en mesure de bien expliquer les formulaires des polices ainsi que les différentes options sur le marché et donc, de connaître les produits des assureurs agricoles au Québec. On doit percevoir que cette personne connaît son produit sur le bout des doigts. Le



L'effondrement de bâtiment est une clause à discuter avec le représentant d'assurances de dommages, car elle pourrait être exclue de certains contrats. Crédit : www.infodimanche.com

professionnel doit avoir fait, au préalable, une analyse du dossier de l'entreprise, très spécifique à sa situation, monté à l'image de son besoin. Il doit s'assurer que les définitions sont adéquates pour ne pas qu'elles causent des problématiques en cas de règlements de sinistre.

Année après année, le courtier ou l'agent devrait accorder une grande importance à faire une mise à jour annuelle exhaustive du dossier. Dans un contexte particulier, il est de mise d'en faire une deuxième, par exemple, lors de l'achat d'une nouvelle ferme. Sinon, dès qu'il y a un changement, le producteur laitier devrait avoir le réflexe de contacter sa personne-ressource en assurance.

En conclusion, l'assurance agricole a évolué de manière significative au cours des dernières années, en raison de facteurs tels que la pandémie, l'augmentation des coûts des matériaux et de la machinerie, ainsi que l'intégration de technologies avancées dans les fermes. Face à ces changements, il est crucial pour les producteurs agricoles de bien évaluer la valeur de leurs actifs, de s'assurer que leurs polices couvrent adéquatement leurs besoins spécifiques et de mettre à jour régulièrement leurs assurances en fonction de l'évolution de leur entreprise. La prudence des assureurs face aux risques climatiques et l'importance d'une couverture en responsabilité civile renforcent l'idée que la protection des exploitations agricoles ne doit pas être négligée. Enfin, l'accompagnement d'un courtier ou d'un agent possédant une grande expertise dans le domaine de l'assurance agricole et la communication constante avec ce dernier sont essentiels pour garantir que la couverture d'assurance soit toujours adaptée et suffisamment robuste face aux risques potentiels.



MALOUIN
ASSURANCE

CABINET EN ASSURANCE DE DOMMAGES
ET DE SERVICES FINANCIERS

MAXIME MALOUIN <

DIRECTEUR AUX VENTES EN ASSURANCE COMMERCIAL <
ET COURTIER EN ASSURANCE DE DOMMAGES
(VOLET AGRICOLE-ANIMAUX-MACHINERIE-BÂTIMENT) <

60, rue Principale, Bedford (Québec) J0J 1A0 <
1200, rue Notre-Dame, Saint-Césaire (Québec) J0L 1T0 <
SF 1 888 625-6846 T 450 469-4994 poste 235 <

maxime.malouin@malouinassurance.ca <
www.malouinassurance.ca <

NOTRE CABINET A DES LIENS FINANCIERS AVEC INTACT ASSURANCE
ET NOUS FAISONS PRINCIPALEMENT AFFAIRE AVEC EUX.

Mélodie, LA FINALISTE À COCHER !



UN VOTE =

Une chance de gagner
un embryon !



Finaliste 2024



Vicki Fletcher

Valrick Charlie

Mélodie EX-95 4E 3*

8-11 365 12 674 kg 5,1% 3,2% (206-281-204)

10 filles classifiées : 2 EX · 7 TB · 1 BP

- 6x Championne Propriété-élevée St-Hyacinthe
- 5x Grande Championne St-Hyacinthe, du jamais vue en 175 ans d'exposition
- 1x Grande Championne de rés. St-Hyacinthe
- Grande Championne Sorel 2018 et 2019
- Grande Championne de rés. Suprême Laitier 2019
- 5° Vache adulte *Royal* 2019
- M.H. Tout-Québec 2018 et 2019

Parmi ses filles...



Valrick Apple Crisp **Ceres** TB-89 (max) (SM:91)

1^{re} 3 ans Junior et Championne Intermédiaire
Suprême Laitier 2024

2^e 3 ans Junior et Championne Intermédiaire
de rés. St-Hyacinthe 2024

3^e 3 ans Junior dans une classe
de 34 sujets *Royal* 2024

Maintenant la propriété de Elmvue Farm



Valrick Doc **Talyssi** TB-88 (SM:89)

1^{re} 2 ans automne et Championne Intermédiaire
de rés. St-Hyacinthe 2023

Sans oublier...

Valrick High Octane **Ivanka** TB-86 (SM:88)

1^{re} 3 ans Senior et Grande Championne
de rés. Sorel 2024

Ses petites-filles à surveiller...

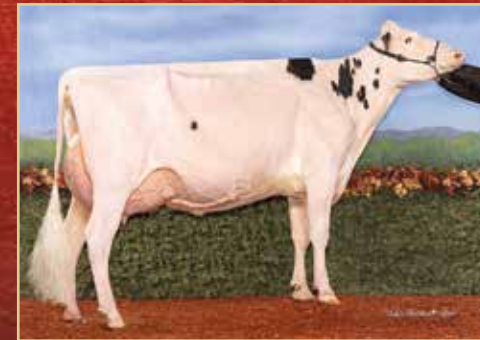

Valrick Chief **Astrid** TB-88 (SM:91)

1^{re} 3 ans Junior et Grande Championne Sorel 2024

3^e 3 ans Junior St-Hyacinthe 2024

4^e 3 ans Junior Suprême Laitier 2024

12^e 3 ans Junior *Royal* 2024

Et aussi...

Valrick Dempsey **Fantastik** EX-91 2E

Grande Championne Sorel 2023



Famille Lavallée

Saint-Louis-sur-le-Richelieu QC J0G 1K0

Stéphane Lavallée | 450 517-2381 | ferme.valrick@gmail.com





Favorisez un transfert d'entreprise agricole sans pépins

Il est facile de se perdre dans les règles complexes de la fiscalité. Ensemble, nous pouvons démystifier celles qui s'appliquent au transfert d'entreprise agricole.

Pour les producteurs agricoles, il y a plusieurs facteurs à considérer :

- Le transfert de la ferme familiale avec des règles plus souples depuis 2024 ;
- La réduction de l'endettement pour favoriser un transfert ;
- La relève familiale et l'équité envers les autres enfants ;
- La déduction à vie pour les gains en capital sur la vente de biens agricoles admissibles ;
- L'analyse financière et de succession incluant :
 - Le transfert des biens agricoles de génération en génération ;
 - La planification de votre retraite avec un plan de décaissement pour maximiser la fiscalité et atteindre une sécurité financière ;
 - La rédaction de votre convention d'actionnaires ;
 - L'élaboration d'un testament et d'un mandat en cas d'incapacité.

Découvrez des stratégies personnalisées selon vos besoins. Renée Paquet et son équipe sont là pour vous éclairer.

Les Services financiers Renée Paquet inc. L'expérience sur laquelle vous pouvez compter!

Nous aidons déjà plusieurs entreprises agricoles et nous maîtrisons les règles à suivre. **Contactez-nous.**



Renée Paquet*

Conseillère en sécurité financière
et représentante en épargne collective
418 631-4191
sunlife.ca/renee.paquet



Bâtir la confiance entre un conseiller et son client

La relation entre un client et son conseiller est un élément clé dans de nombreux secteurs, notamment les banques, les assurances, les services financiers et bien d'autres domaines. Cette relation est souvent fondée sur la confiance, la communication et la compréhension des besoins et des objectifs du client.

Avant de choisir un conseiller pour son entreprise, tout producteur laitier devrait d'abord sentir une confiance envers cette personne. Nous avons rencontré deux experts dans leur domaine : les assurances de personnes et les services financiers. Ils nous ont parlé de leur approche concernant la relation avec leurs clients. Les deux professionnels rencontrés ont accepté de partager leur vision claire de la manière dont un rapport de confiance se construit avec les agriculteurs et l'importance de bien comprendre les spécificités de chaque entreprise.



Par
Geneviève
Drolet, agr.
Rédactrice en chef

des solutions plus adaptées, souvent en ajustant les besoins en matière d'assurances, en fonction des réalités spécifiques de chaque ferme.

Renée Paquet ajoute que lorsqu'on rencontre un producteur laitier, l'accent doit être mis sur une **approche cohérente et passionnée** pour établir cette relation de confiance. Il est important de bien comprendre la structure fiscale unique aux agriculteurs, qui bénéficient de certains avantages spécifiques par rapport aux autres secteurs. Un bon conseiller doit se démarquer par sa **capacité à communiquer** de manière simple et directe, tout en **adaptant son discours** aux valeurs et aux besoins de ses clients, c'est ainsi que la chimie s'installe. **L'authenticité** est primordiale : l'engagement sincère et la passion pour son métier sont des éléments essentiels pour instaurer une relation de confiance avec ses clients. Renée précise : « Dans mon cas, je cherche également à offrir une approche globale, abordant non seulement les questions d'assurances, mais aussi les aspects juridiques et successoraux, afin d'aider les producteurs à planifier la pérennité de leur entreprise au-delà de leur propre existence. » Un conseiller engagé doit démontrer qu'il peut offrir une **valeur ajoutée** au produit qu'il vend, de par l'excellence de ses services.



Martin Véronneau, conseiller en sécurité financière pour le Cabinet d'assurance de personnes Services financiers Martin Véronneau inc., cabinet de courtage qui offre toutes les compagnies d'assurances accréditées au Québec.

1. Comment établir une relation de confiance durable entre un client et son conseiller ?

Établir une relation de confiance durable avec ses clients dans le secteur agricole est avant tout une question de **valeurs**. Dans le monde de l'agriculture, et particulièrement dans le domaine laitier, l'entreprise familiale joue un rôle central. Les fermes sont souvent transmises de génération en génération, et les agriculteurs accordent une importance particulière à leurs valeurs humaines et financières. Les deux conseillers interrogés ajoutent que la fiscalité dans ce secteur est également différente de celle des autres entreprises, ce qui rend l'approche du conseiller d'autant plus cruciale. Renée Paquet connaît les détails de la fiscalité agricole sur le bout des doigts. C'est en partie ce qui explique la confiance octroyée par ses clients dans ce type de dossier. Aussi, Martin Véronneau nous confie : « Lorsqu'un conseiller possède une **solide expérience** dans le secteur agricole et a passé une grande partie de sa vie en contact avec des producteurs agricoles, cela crée instantanément une **confiance mutuelle**. » Les propriétaires de fermes ne sont pas seulement en quête de produits d'assurance; ils cherchent un conseiller qui comprend leur mode de vie, leurs défis et leurs aspirations pour l'avenir. Il conclut que cette expérience permet de proposer



Renée Paquet, conseillère en sécurité financière et représentante en épargne collective pour Les services financiers Renée Paquet inc., un cabinet affilié à la Sun Life.

2. Comment un conseiller identifie-t-il les attentes et les besoins d'un client au début de la relation dans le but de donner des conseils adaptés au profil spécifique du client (âge, situation financière, objectifs à long terme)?

Les deux conseillers rencontrés expliquent qu'au début de la relation avec un client, il est essentiel pour un conseiller de poser les bonnes questions et de bien comprendre le fonctionnement de l'entreprise, dont la structure juridique en place : un propriétaire unique, une société ou une compagnie. Cela commence par une **analyse approfondie des besoins financiers** de l'entreprise, en tenant compte de l'organigramme de l'entreprise, des prêts en cours, de la situation fiscale et du potentiel de relève, des informations concernant la durée de l'activité dans le secteur, la provenance des actionnaires, les dettes existantes, etc. Un bon conseiller doit non seulement identifier les assurances existantes, mais aussi **proposer des solutions adaptées** au contexte spécifique de chaque client, en prenant en compte les défis de l'agriculture familiale et les besoins de succession.

Renée explique : « Dans le cas d'une planification financière et successorale, on voit tous les items : on suppose que la personne décède ou tombe invalide, on pense au transfert de l'entreprise à la retraite d'un propriétaire, on accompagne les clients pour la convention d'actionnaires et on boucle la boucle en révisant les documents notariés pour être certain que tout y est. »

« Chaque compagnie d'assurances a ses forces et certaines conviennent mieux que d'autres pour le secteur agricole, » exprime Martin. Un cabinet en assurances de personnes spécialisé en agriculture saura répondre à ces **besoins spécifiques** en offrant toutes les compagnies accréditées au Québec. Le temps disponible sur les fermes est très limité et le sujet des assurances n'est probablement pas le plus passionnant pour la plupart des agriculteurs, mais il est essentiel de s'asseoir et d'en discuter pour faire grandir leurs entreprises.

La transparence et la simplicité sont de mise dans la communication entre les deux parties. Pour rendre les informations plus concrètes et compréhensibles, Renée Paquet utilise des tableaux et des chiffres à jour, ce qui permet de mieux expliquer des concepts financiers complexes. Cette approche détaillée permet de s'assurer que les conseils donnés sont parfaitement alignés avec les attentes et les besoins spécifiques du client.

3. De quelle manière un conseiller peut-il s'assurer que le client se sente écouté et compris ?

L'**écoute active** est une compétence essentielle dans le domaine du conseil financier et la compréhension des besoins du client découle de l'expérience et de la proximité avec le secteur agricole. Lorsqu'un conseiller passe sa vie en contact avec des fermes, l'écoute devient presque instinctive. Martin nous confie : « Comprendre les préoccupations d'un producteur laitier ne se limite pas à un simple entretien sur les aspects financiers; il s'agit également de comprendre la culture, la passion et les défis auxquels ces agriculteurs sont confrontés au quotidien. » En ce sens, les deux conseillers partagent le même point de vue. Pour Renée et Martin, cette **empathie**, combinée à un savoir-faire technique, permet à un conseiller de mieux cerner les besoins spécifiques et d'orienter les clients vers des solutions réellement adaptées et qui assureront la pérennité de l'entreprise en cas de décès d'un propriétaire.

4. Quelles sont les responsabilités éthiques du conseiller envers son client ?

Les conseillers en sécurité financière sont soumis à des règles strictes de régulation, notamment par l'Autorité des marchés financiers (AMF) et la Chambre de la sécurité financière (CSF). Ces réglementations garantissent la **confidentialité des informations** du client et exigent des conseillers qu'ils sécurisent les données des clients en plus de suivre une formation continue pour maintenir leur accréditation. Des unités de formation continue (UFC) sont comptabilisées par l'AMF et la CSF. Martin précise qu'en cas de manquement, le permis du conseiller est retiré et aucun assureur ne laisserait un conseiller offrir une assurance si son permis est inactif. Ces mesures de sécurité sont essentielles pour assurer la protection des clients et garantir que les conseils donnés sont professionnels et adaptés.



La transparence et la simplicité sont de mise dans la communication entre les deux parties. Utiliser des tableaux et des chiffres à jour permet de mieux expliquer les concepts financiers complexes.

La responsabilité éthique du conseiller consiste aussi à toujours agir dans le meilleur intérêt du client. Un conseiller doit faire preuve de **transparence**, de **compétence** et d'**intégrité**. Renée renchérit : « Mon nom est en jeu à chaque fois que je signe un contrat ou donne un conseil. Aussi, je me fais un devoir de répondre rapidement aux questions des clients et à ne jamais repousser à demain ce qui peut être fait aujourd'hui. Je suis quelqu'un de très organisée dans la vie et j'ai une excellente mémoire. »

Un conseiller transparent saura toujours admettre lorsqu'il ne possède pas la réponse, et fera preuve de diligence pour la trouver ailleurs plutôt que de la supposer. Son **honnêteté** et son intégrité garantissent que le client recevra toujours une réponse exacte et fiable, sans détour ni approximation. Le **respect** envers les entrepreneurs doit se faire sentir à travers les échanges avec eux.

La relation entre un conseiller et son client est une relation de confiance, construite sur la transparence, l'écoute et une compréhension approfondie des besoins spécifiques du client. Dans le secteur agricole, où les défis sont nombreux et les besoins financiers complexes, cette relation prend une dimension particulière. Que ce soit à travers des conseils personnalisés sur les assurances, la planification successorale, ou la gestion des finances d'une ferme, les conseillers doivent démontrer qu'une approche humaine et passionnée est essentielle pour accompagner les producteurs laitiers dans leurs projets de vie et d'entreprise.

CABINET EN ASSURANCES DE PERSONNES

dédiés aux
propriétaires d'entreprises agricoles



Martin Véronneau,
Conseiller en sécurité financière

Services Financiers Martin Véronneau inc.
819 357-6777 • sfmveronneauinc@gmail.com





Propulsion

Le programme de préparation au vêlage
La simplicité efficace

Nutrition exacte. Ni plus, ni moins.



Propulsion veille à ce que vos vaches tarées obtiennent exactement ce dont elles ont besoin pour une santé, une productivité et une longévité optimales.

Pour en savoir plus, visitez
trouwnutrition.ca

 **trouw nutrition**
une entreprise de Nutreco

HEALTHYLIFE
TRANSITION OPTIMALE, PRODUCTION À VIE

World Dairy Expo

Fierté québécoise à la World Dairy Expo



Par
Mylène
Fournier
Conseillère



Par
Valérie
Bolduc, agr.
Conseillère

Encore une fois, la 57^e édition de la World Dairy Expo a su ravir les passionnés de jugement d'animaux avec des sujets d'une qualité exceptionnelle. La représentation québécoise a particulièrement brillé, témoignant de l'excellence des éleveurs d'ici.



Intense Devour Ginger

Cette année apportait son lot de défis supplémentaires pour les exposants au nord de la frontière canado-américaine avec la présence d'influenza aviaire hautement pathogène (IAHP) en sol américain. Des précautions supplémentaires devaient être rigoureusement suivies afin de respecter les exigences des gouvernements canadiens et américains. Bien qu'un peu plus complexe, la nouvelle réalité n'a pas découragé les fervents amateurs de jugement et c'est un peu plus de 75 sujets québécois qui ont traversé les douanes pour se mesurer aux meilleurs.

Voici quelques animaux élevés par des éleveurs de la province qui ont fait bonne figure, parmi les 1^{er} et 2^e position, à Madison.

Des préfixes québécois qui ont retenu l'attention dans les Rouge et Blanc

Quoi que moins nombreux dans la race Holstein Rouge et Blanc, des sujets élevés par des éleveurs du Québec se sont tout de même démarqué aux yeux du juge Kevin Doeberier et de son associé Adam Hodgins.

Intense Devour Ginger remporta la classe 2 ans junior. Elle a été élevée par Ferme Intense inc. et Pierre Boulet et créa le bonheur de son nouveau propriétaire Westcoast Holsteins.

Pour une deuxième année consécutive *Premium Apple Crisp Lilly-Red* remporta les grands honneurs en décrochant le titre de Grande Championne, Championne senior de même que le Meilleur pis dans la classe des 5 ans. *Lilly* est la fierté de son éleveur Francis Morneau ainsi que toute la famille. Elle appartient maintenant à Butlerview Farm.



Premium Apple Crisp Lilly-Red

Glaustar California All Out élevée par Steve Glaude et Lookout Holsteins et présentée par Jay Ackley et Donald E Simpson était inséparable de *Lilly* lors des championnats. En effet, la gagnante de la classe Vache adulte a pour sa part été nommée Grande championne de réserve ainsi que Championne de réserve senior. Assurément une fierté pour Steve Glaude et Tara Mckinven qui ont vu un trio de sujets **Glaustar** gagner la classe de Troupeau d'éleveur.

C'est **Milksource A Tierney-Red**, exposée par Pierre Boulet, Clarkvalley Holsteins, Jeff et Jim Butler qui fut nommée Championne junior Rouge et Blanc alors que **Red-Violet The North-Red** d'Hailey Abraham et Ella Spiniolas reçue le titre de Championne junior de réserve. Mentionnons que **Glaustar Roll A Dice**, élevée par Glaustar Holstein et Lookout Holsteins fut couronnée Championne de réserve intermédiaire du *Junior Show*.

Préfixes des éleveurs québécois à l'honneur dans le jugement Noir et Blanc

Milibro Detective Moussabel termina 1^{re} dans la classe Génisse automne et Mention honorable junior. Une génisse que les juges ont particulièrement aimé pour la longueur dans sa tête et dans son cou. Elle se déplace aisément dans l'arène. **Moussabel** fut vendue au printemps à Clarkvalley Holsteins, Jim Butler et Michael Deaver. À Madison, elle partageait sa place sur le podium du championnat junior avec **Genesee Altitude Leah**, propriété de Kevin Doeberiner & Lindsay Bowen, Pat Conroy et Clarkvalley Holsteins, comme Championne junior de même que **Lyn-Vale Just Believe In Me**, exposée par Quality Holsteins, Beckridge Holsteins et Agriber.

Petitclerc Crushtime Atika fut sélectionnée 2^e et 1^{re} propriété-élevée par la Ferme Jean-Paul Petitclerc et fils inc. dans la classe Génisse hiver. Les excellents résultats des sujets Petitclerc dans les classes juniors ont contribué à l'obtention des Bannières d'exposant et d'éleveur pour ceux-ci.

Laforstar Friday Bullseye, élevée par Laforce Holstein inc. et propriété de Tim Cummings, Triple-T Holsteins et Renee Pierck, s'est hissée en 2^e position dans la classe 1 an été.



Glaustar California All Out



Milibro Detective Moussabel



Petitclerc Crushtime Atika



Laforstar Friday Bullseye

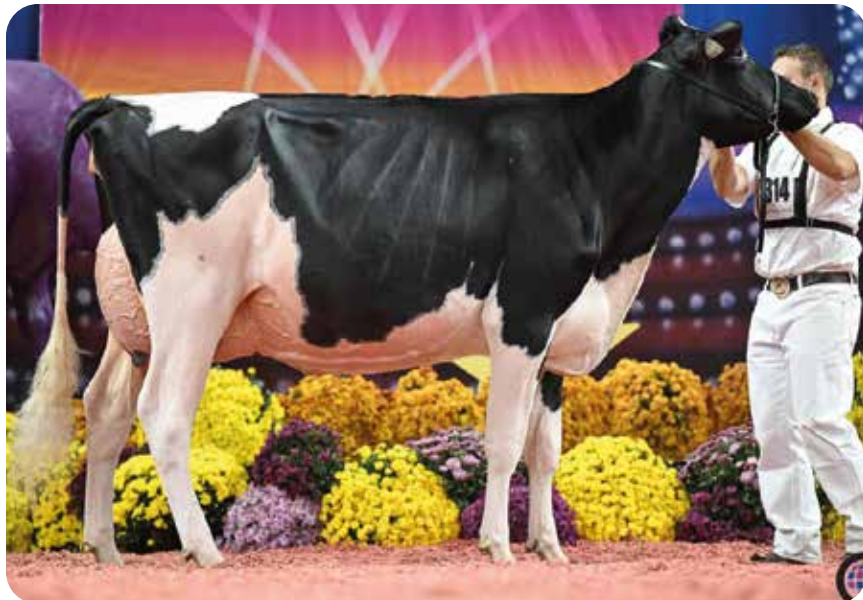

Raypien Lambda Adou Crédit photo : Cowsmopolitan

Raypien Lambda Adou finit 1^{re} et 1^{re} propriété-élevée dans la classe 2 ans été, exposée par B. Lehoux et fils inc. ainsi que Ferme R. Therrien et fils inc.



Garay Lambda Celina Crédit photo : Cowsmopolitan

Garay Lambda Celina, propriété de Ferme Blondin, JM Valley Holstein et Jean-Philippe Proulx et élevée par Gaspar Fillion, se mérita la 1^{re} position et le Meilleur pis de la classe 2 ans junior. Une classe assez spectaculaire en termes de résultats pour les Québécois avec également la 2^e position de la classe, *BHL-I America Wave*, propriété de Crackholm Holsteins, la 3^e position, *West-Adub Lambda Sadie*, propriété de Ferme Blondin, Ferme Yvon Sicard et Fairbanks Cattle Company suivie de la 4^e position, *Mystique Perfect Anela* présentée par Ferme Blondin, Butz-Hill Holstein et Blondin Sires et élevée par Ferme Mystique SENC.



Jacobs Chief Dina, exposée par Ransom Rail Farms inc., Milk Source LLC et Laurie Fischer et élevée par la Ferme Jacobs inc. fut sélectionnée 1^{re} et également Meilleur pis de la classe 2 ans senior en plus de repartir avec le titre de Mention honorable intermédiaire. Le titre de Championne intermédiaire est allé à *RJR Discjockey 7509* de Kevin Doeberiner, Pat Conroy et Buttlerview ainsi que celui de Championne intermédiaire de réserve à *Eixdale Pwrup Alongside*, exposée par Milk Source LLC.

Le titre de Championne propriété-élevée a été décerné à **Jacobs Excalibur Bahamas** de la Ferme Jacobs inc., en plus de la 2^e position et 1^{re} propriété-élevée de la classe des 4 ans. Le préfixe Jacobs a également décroché la Bannière d'éleveur.

De son côté, **Intense Tatoo Leela**, élevée par la Ferme Intense inc. et William Morille et exposée par Hailee Liddle, fut pointée 2^e dans la classe des 5 ans.

La bataille des doyennes

Avant même le début du jugement, plusieurs adeptes spéculaient à savoir qui de **Erbacres Snapple Shakira** propriété de Ferme Jacobs inc., Ferme Antelimarck 2001 inc., Ty-D Holsteins, Kilian Theraulaz et Attaboy Holstein ou de **Oakfield Solomon Footloose** propriété de Showbox Sires et Vierra Dairy remporterait la médaille bleue de la première position dans la classe Longue Production. Une classe avec six merveilleuses vaches au dire du juge Jamie Black qui, avant de donner ses raisons, a demandé aux spectateurs d'applaudir de nouveau le groupe. Après plusieurs affrontements au fil des années au profit de **Shakira**, c'est finalement **Footloose** qui a pris les devants cette journée-là. Selon le juge et son associé, Aaron Eaton, ce sont deux vaches incroyables et c'est pour lui un classement serré mais la première l'emporte avec son caractère laitier, dans la longueur de son avant-pis et qui se déplace plus confortablement sur ses pieds et membres. Pour sa part, il donna avantage à **Shakira** pour son volume de pis plus désirable et la netteté de ses jarrets sur la 3^e position, **Pierstein Cicero Time Out**, propriété d'Elmvue Farm et élevée par Pierre Boulet. Il faut aussi dire que **Shakira** remporta aussi le *Production award* de cette classe.

La World Dairy Expo est un événement exceptionnel qui met en valeur le travail acharné des éleveurs et exposants. C'est également une belle occasion de célébrer les réussites de l'élevage Holstein de partout dans le monde. Holstein Québec est fière de ses membres et de leur contribution à l'industrie laitière. Avoir l'opportunité de défiler sur la ripe colorée est une reconnaissance bien méritée. Chapeau à tous!



Jacobs Excalibur Bahamas



Intense Tatoo Leela



Au terme de la journée, **Shakira** et **Footloose** ont respectivement terminé Mention honorable et Grande Championne de réserve derrière la Grande Championne, **Jeffrey-Way Hard Rock Twigs**, présentée par Kevin Doeberiener, Lindsay Bowen et Pat Conroy. Crédit photo : Cowsmopolitan

World Dairy Expo

Jugement Holstein Noir et Blanc

Animaux exposés ou élevés par des Québécois
(parmi les cinq premiers)

Génisse hiver

2. *Petitclerc Crushtime Atika*, prop. et élevée par : Ferme Jean-Paul Petitclerc et fils inc.

Génisse automne

1. *Milibro Detective Moussabel*, prop. : Clarkvalley Holsteins, Jim Butler et Michael Deaver, élevée par : Ferme Milibro inc.;

3. *Repa Drh Jemma Tatoo*, prop. et élevée par : Mélanie Parenteau et Ferme Beaudoin.

1 an été

2. *Laforstar Friday Bullseye*, prop. : Tim Cummings, Triple-T Holsteins et Renee Pierick, élevée par : Laforce Holstein inc.;

4. *Jacobs Harris Claire*, prop. : Kenlee Philips, élevée par : Ferme Jacobs inc.

1 an printemps

4. *Petitclerc Chief Anton*, prop. et élevée par : Ferme Jean-Paul Petitclerc et fils inc.

1 an hiver

4. *Karolstein Coffee Master*, prop. : Colton et Kendall Thomas et Mia Berry, élevée par : Ferme Kaven Grandmont inc.

Troupeau d'éleveur junior

3. Ferme Jean-Paul Petitclerc et fils inc. (Petitclerc)

Bannières d'éleveur et d'exposant junior

Ferme Jean-Paul Petitclerc et fils inc. (Petitclerc)

CHAMPIONNAT JUNIOR

Championne : *Genesee Altitude Leah*, prop. : Kevin Doeberienner, Lindsay Bowen, Pat Conroy et Clarkvalley Holsteins

Réserve : *Lyn-Vale Just Believe In Me*, prop. : Quality Holsteins, Beckridge Holsteins et Agriber

Mention : *Milibro Detective Moussabel*, prop. : Clarkvalley Holsteins, Jim Butler et Michael Deaver et élevée par : Ferme Milibro inc.

1 an automne en lait

3. *Elmcroft Avalanche Piper*, prop. : Pierre Boulet et Clarkvalley Holsteins;

4. *Spero Valiant Lambda Monaco*, prop. : Pierre Boulet et Clarkvalley Holsteins.

2 ans été

1. *Raypien Lambda Adou*, prop. : Ferme R. Therrien et fils inc. et

B. Lehoux et fils inc, élevée par : Ferme R. Therrien et fils inc.



2 ans junior

1. *Garay Lambda Celina*, Ferme Blondin, JM Valley Holstein et Jean-Philippe

Proulx, élevée par : Gaspar Fillion;

2. *Bhl-I America Wave*, prop. : Crackholm Holsteins;

3. *West-Adub Lambda Sadie*, prop. : Ferme Blondin, Ferme Yvon Sicard et Fairbanks Cattle Company;

4. *Mystique Perfect Anela*, prop. : Ferme Blondin, Butz-Hill Holstein et Jean-Philippe Proulx, élevée par : Ferme Mystique SENC.

2 ans senior

1. *Jacobs Chief Dina*, prop. : Ransom Fail Farms inc., Milk Source LLC et Laurie Fischer, élevée par : Ferme Jacobs inc.

3 ans junior

3. *Gleann Doc Kissyface*, prop. : T&L Cattle Ltd et Ty-D Holsteins.

3 ans senior

3. *Sweetview Alligator Hysteria*, prop. Kelly Barbee, Triple-T Holsteins et Ruben Schaapman, élevée par : Sweetview Holstein;

5. *Jacobs Alligator Lorella*, prop. et élevée par : Ferme Gillette inc., Ferme Jacobs inc. et T-Wave Holsteins.

CHAMPIONNAT INTERMÉDIAIRE

Championne : *RJR Discjockey 7509*, prop. : Kevin Doeberienner, Pat Conroy et Butlerview

Réserve : *Eixdale Pwrup Alongside*, prop. : Milk Source LLC

Mention : *Jacobs Chief Dina*, prop. : Ransom Rail Farms inc., Milk Source LLC et Laurie Fischer et élevée par la Ferme Jacobs inc

4 ans

2. *Jacobs Excalibur Bahamas*, prop. et élevée par : Ferme Jacobs inc.

5 ans

2. *Intense Tatoo Leela*, prop. : Hailee Liddle. Élevée par : Ferme Intense inc. et William Morille;

3. *Midas-Touch Monterey 1127*, prop. : Ferme Jacobs inc. et Crackholm Holsteins;

4. *Arolene Duhibou Apple Elmay*, prop. : Elmvue Farm et élevée par : Ferme Arolène inc. et Ferme Duhibou inc.

Production à vie

2. *Erbacres Snapple Shakira*, prop. : Ferme Antélimarck 2001 inc., Ferme

Jacobs inc., Ty-D Holsteins, Kilian Theraulaz et Attaboy Holstein;

3. *Pierstein Cicero Time Out*, prop. : Elmvue Farm et élevée par : Pierre Boulet.

Championne propriété-élevée

Jacobs Excalibur Bahamas, prop. et élevée par : Ferme Jacobs inc.

Bannière d'éleveur

Ferme Jacobs inc.

GRAND CHAMPIONNAT

Championne : *Jeffrey-Way Hard Rock Twigs*, prop. : Kevin Doeberienner, Lindsay Bowen et Pat Conroy

Réserve : *Oakfield Solomon Footloose*, prop. : Showbox Sires et Vierra Dairy

Mention : *Erbacres Snapple Shakira*, prop. : Ferme Jacobs inc., Ferme Antélimarck 2001 inc., Ty-D Holsteins, Kilian Theraulaz et Attaboy Holstein

Erbacres Snapple Shakira

World Dairy Expo

Jugement Holstein Rouge et Blanc

Animaux exposés ou élevés par des Québécois
(parmi les cinq premiers)

Génisse automne

1. *Milksource A Tierney-Red*, prop. : Clarkvalley Holstein, Pierre Boulet, Jeff et Jim Butler.

1 an hiver

1. *Betley Lets Party-Red*, prop. : Jacob & Claire Betley, JM Valley Holstein, Ferme Fortale Holstein inc., Jean-Philippe Proulx et Stitchs Holstein.

Meilleur taureau junior

Mr Blondin Warrior

CHAMPIONNAT JUNIOR

Championne : *Milksource A Tierney-Red*, prop. : Clarkvalley Holsteins, Pierre Boulet, Jeff et Jim Butler.

Réserve : *Red-Violet The North-Red*, prop. : Hailey Abraham et Ella Spiniolas

Mention : *Crescentmead Justjoy-Red*, prop. : G & L Wendorf et D & K Nickels

2 ans été

3. *Knonaudale Living It Up*, prop. : Ferme Blondin, Knonaudale Farms inc. et Fairbanks Cattle Company.

2 ans junior

1. *Intense Devour Ginger*, prop. : Westcoast Holsteins et élevée par : Ferme Intense inc. et Pierre Boulet.

3 ans senior

4. *Valepierre Artisan Alice*, prop. : B. Lehoux et fils inc et élevée par : Ferme Valepierre inc.;

5. *Glaustar Roll A Dice*, prop. : Delaney, Kalli et Cooper Barber et élevée par : Lookout Holsteins, Glaustar Holsteins.

CHAMPIONNAT INTERMÉDIAIRE

Championne : *Cherry-Lor Robin-P-Red*, prop. : Phillip McCormick

Réserve : *Wildweed Warrior Maui-Red*, prop. : Elmvue Farm

Mention : *Rocky-Run Mv Arcadia-Red*, prop. : Golden Oaks Farm

5 ans

1. *Premium Apple Crisp Lilly*, prop. : Butlerview Farm et élevée par : Francis Morneau.

Vache adulte

1. *Glaustar California All Out*, prop. : Jay Ackley et Donald E. Simpson et élevée par : Lookout Holsteins et Glaustar Holsteins.

Troupeau d'éleveur

1. Glaustar Holsteins (Glaustar)

GRAND CHAMPIONNAT

Championne : *Premium Apple Crisp Lilly-Red*, prop. : Butlerview Farm et élevée par : Francis Morneau

Réserve : *Glaustar Calif All Out-Red*, prop. : Jay Ackley et Donald E Simpson et élevée par : Lookout Holsteins et Glaustar Holsteins

Mention : *Cherry-Lor Robin-P-Red*, prop. : Phillip McCormick



Milksource A Tierney-Red

Bannières 2024

Expositions	Éleveurs juniors	Exposants juniors	Éleveurs	Exposants
Abitibi	Rescator	Ferme Rescator inc.		
Ayer's Cliff	Magolait	Ferme Magolait inc.	Sweetview	Ferme Ralston SENC
B.B.Q. Bellechasse	Duhibou	Ferme Duhibou inc.	Pierstein	A. & R. Boulet inc.
Bassin de la Chaudière	Duhibou	Ferme Duhibou inc.	Duhibou	B. Lehoux et fils inc.
Beauce	Kennebec	Ferme SS Kennebec		
Bécancour	Tomshipe	Ferme Tomshipe SENC	Daméstar	Daméstar Holstein
Bedford	Arla	Hillrise Holsteins et Ferme Maxima	Ginel	Ferme Ginel inc.
Brome	Arla	Hillrise Holsteins et Ferme Maxima	Eastwest	Ferme Holstein J-C Bachand
Champlain-Laviolette	Monyka	Ferme Monyka inc.		
Chicoutimi	Saguenayenne	Ferme Saguenayenne	Jeanri	Ferme Lacnor inc.
Delisle	Jeanri	Ferme Lacnor inc.		
Expo-printemps du Québec	Petitclerc	Ferme Jean-Paul Petitclerc et fils inc.	Jacobs	Blondin Sires et Ferme Blondin
Expo-printemps du Québec (R&B)	Fireburger	Ferme Bard / Ferme Cerpolaît SENC / Steve Boulet	Fireburger	Crackholm Holsteins / Pierre Boulet / Ferme Arthur Lacroix Ltée, Letarte Holstein et Pierre Boulet / B. Lehoux et fils inc. / Frankstyle Holstein inc. et Pierre Boulet / Jolipré Holstein inc.
Finale laitière automnale	Brismer	Ferme Bri-mer inc.	Famipage	Ferme Famipage inc.
Kamouraska	Rotaly	Rock Hébert et Nathalie Dumais	Clovis	Clovis Holstein inc.
Lachute	Harvestacre	Andrew & Joel McOuat	Lolisée	Ferme Lolisée
Lotbinière	Fireburger	Ferme Milibro inc, Louise Blanchet et Mathieu Blanchet	Belfast	Belfast Holstein
Matapédia	JM Valley	Macajo Holsteins	Jolipré	Ferme Paquetière inc.
Ormstown	Raeburn	Ferme Bri-Mer inc.		
Portneuf	Petitclerc	Ferme Jean-Paul Petitclerc et fils inc.	Jacobs	Ferme Jacobs inc.
Richelieu	Laforstar	Laforce Holstein inc.	Valrick	Ferme Valrick inc.
Richmond	Nelsondale	Nelsondale Farm SENC	Naully	Crackholm Holsteins
Rimouski	JM Valley	Ferme Jolipré Holstein inc.	Cotopierre	Ferme St-Pierre et fils
Rive-Nord	Harmaly	HV Farm, Mathieu Chartrand et Kelly Hardy	Roannette	Ferme Roannette inc.
Royal Agricultural Winter Fair	Kingsway	Velthuis Farms Ltd	Kingsway	Butlerview Farm
Royal Agricultural Winter Fair (R&B)	Malic	Ferme Malic et Ponderosa Holsteins	Jolibois	Ferme Rolandale
Saint-Hyacinthe	Mibelson	Ferme Mibelson inc.	Valrick	Ferme Godin
Shawville	Bonniesshade	Ian Mackechnie	Double-G	Double-G Farms
Suprême Laitier	Rotaly	Ferme Jean-Paul Petitclerc et fils inc.	Bonaccueil	A. & R. Boulet inc.
Suprême Laitier (R&B)	Eliane	André Dion	Valrick	Ferme Valrick inc.
Témiscamingue	Beritin	Ferme Bérichel et fils 2007 inc.	Beritin	Ferme Bérichel et fils 2007 inc.
Trois-Rivières	Laforstar	Laforce Holstein inc.	Petitclerc	Ferme Jean-Paul Petitclerc et fils inc.
Victoriaville	Selexie	Ferme Selexie	Milibro	Ferme Milibro inc.
World Dairy Expo	Petitclerc	Ferme Jean-Paul Petitclerc et fils inc.	Jacobs	Butlerview Farm
World Dairy Expo (R&B)	Betley	Reyncrest Farm et Fly-Higher Holsteins	Milksource Genetics	Elmvue Farm

Championnes 2024

Expositions	Championnes juniors	Propriétaires	Grandes Championnes	Propriétaires
Abitibi	Beritin Amanda Master	Ferme Bérichel et fils 2007 inc.		
Ayer's Cliff	Sweetview Master Gabrielle	Sweetview Holstein	Sweetview Tatoon Legend Rae	Sweetview Holstein
B.B.Q. Bellechasse	Duhibou Eye Candy Fullky	Ferme Duhibou inc.	Bullsbrow Highway Bella	Louis-Philippe Hudon et Virginie Bilodeau
Bassin de la Chaudière	Duhibou Eye Candy Fullky	Ferme Duhibou inc.	Raypien Lambda Adou	B. Lehoux et fils inc. et Ferme R. Therrien et fils inc.
Beauce	Kennebec Hanley Never	Ferme SS Kennebec		
Bécancour	Fireburger Altitude Flash	Ferme Milibro inc., Frédéric Dubois, Louise Blanchet et Mathieu Blanchet	Daméstar Doorman Delight	Daméstar Holstein
Bedford	Rauracienne Eye Candy Ginger	Ferme Schaller inc.	Ginel Lambda Beattie	Ferme Ginel inc.
Brome	Maxima Cerveza Day	Ferme Maxima	Camphols Awesome Twist	Brian Leduc, Ferme L. Campbell et fils inc.
Champlain-Lavolette	Geno Armada Killian	Ferme Geno inc.		
Chicoutimi	Duhuit Moovinre Lilas	Ferme Des Marcil	Mabel Sidekick Tattoo	Ferme Maguy Normandin inc.
Delisle	Tresy Kick The Lux Mangué	Ferme Lacnor inc, Ferme Tresy inc.		
Expo-Printemps du Québec	Petitclerc Bullseye Adaline	Ferme Jean-Paul Petitclerc et fils inc.	Jacobs Excalibur Bahamas	Ferme Jacobs inc.
Expo-Printemps du Québec (R&B)	Betley Lets Party-Red-Et	Ferme Fortale Holstein inc., Jean-Philippe Proulx, JM Valley Holstein, Stitches Holstein, Weeksdale Holsteins inc.	Valepierre Artisan Alice	B. Lehoux et fils inc.
Finale laitière automnale	Petitclerc Altitude Apatry	Ferme Jean-Paul Petitclerc et fils inc.	Tomshipe Beemer Jojo	Ferme Tomshipe SENC
Kamouraska	Rotaly Luster Alanis	Nathan Dubé	Riverdance Dealmaker Moola	Bay Holsteins, Grants Brook Farms Ltd, Mauranne Hebert, Ross Ward, Ryan Corrigan
Lachute	Blondin Detective Rowan	Blondin Sires et Ferme Blondin	Boisblanc Lambda 0104	Ferme Blondin et Ferme Yvon Sicard
Lotbinière	Ricagri C Lambda Marii	Christina Chabot et Ferme Ricagri inc.	Jolibois Lauria Avalanche	Ferme Rolandale
Matapédia	Jolipré Breakshot Étoile	Ferme Jolipré Holstein inc.	Eastside Vicki Tse	Denis Gonthier, Ferme Humqui inc.
Matapédia (R&B)	JM Valley Altitude Red Astrale	Ferme Saybecoise	Jolipre Picasso Jowel-P	Ferme Jolipré Holstein inc.
Ormstown	Raeburn Bullseye Dixie	Ferme Kostka SENC et Raeburn Holsteins		
Portneuf	Petitclerc Fuel Advisor	Ferme Jean-Paul Petitclerc et fils inc.	Jacobs High Octane Babe	Ferme Jacobs inc.
Richelieu (Sorel-Tracy)	Mibelson Lambda Bea	Ferme Mibelson inc., Ferme Cerpolaït SENC et Ferme Fortale Holstein inc.	Valrick Chief Astrid	Ferme Valrick inc.
Richmond	Mabel Lambda Love Story	Ferme Kamlake, Michel et Alcide Boisvert	Welcome Payload Heap-Et	Crackholm Holsteins
Rimouski	Betley Lets Party-Red-ET	Ferme Fortale Holstein inc., Jacob & Claire Betley, Jean-Philippe Proulx, JM Valley Holstein, Stitches Holstein	Sicy Legend Arlie	Ferme KMC
Rive-Nord	Harmaly Alligator Rio	HV Farm, Mathieu Chartrand et Kelly Hardy	Clarkes Dempsey Link	Ferme Yvon Sicard et Pierre Boulet
Royal Agricultural Winter Fair	Lafostar Friday Bullseye	Renee Pierick, Tim Cummings, Triple-T Holsteins	Jeffrey-Way Hard Rock Twigs	Kevin Doeberiener, Lindsay Bowen et Pat Conroy
Royal Agricultural Winter Fair (R&B)	Betley Lets Party-Red-Et	Ferme Fortale Holstein inc., Jacob & Claire Betley Jean-Philippe Proulx, JM Valley Holstein et Stitches Holstein	Premium Apple Crisp Lilly	Butlerview Farm
Saint-Hyacinthe	Mibelson Lambda Bea	Ferme Mibelson inc., Ferme Cerpolaït SENC et Ferme Fortale Holstein inc.	Vinbert Kingboy Birdy	Ferme Belgarde inc. , Ferme Silvercrest inc. et Ferme Vinbert inc.
Shawville	Kingsway Lambda Tito	Robdot Holsteins	Double-G Ace Linda	Double-G Farms
Suprême Laitier	Petitclerc Chief Anton	Ferme Jean-Paul Petitclerc et fils inc.	Vinbert Kingboy Birdy	Ferme Belgarde inc., Ferme Silvercrest inc. et Ferme Vinbert inc.
Suprême Laitier (R&B)	Betley Lets Party-Red-Et	Ferme Fortale Holstein inc., Jacob & Claire Betley Jean-Philippe Proulx, JM Valley Holstein et Stitches Holstein	Valepierre Artisan Alice	B. Lehoux et fils inc.
Témiscamingue	Beritin Lara Master	Ferme Bérichel et fils 2007 inc.	Beritin Melia Cardinals	Ferme Bérichel et fils 2007 inc.
Trois-Rivières	Petitclerc Chief Anton	Ferme Jean-Paul Petitclerc et fils inc.	Jacobs Excalibur Bahamas	Ferme Jacobs inc.
Victoriaville	Comestar Latania Bullseye	Comestar Holstein et Walker Dairy inc.	Desnette Jade Duran	Desnette Holstein
World Dairy Expo	Genesee Altitude Leah	Kevin Doeberiener, Lindsay Bowen, Pat Conroy, Clarkvalley Holsteins, Osinga	Jeffrey-Way Hard Rock Twigs	Kevin Doeberiener, Lindsay Bowen et Pat Conroy
World Dairy Expo (R&B)	Milksource A Tierney-Red	Clarkvalley Holsteins, Pierre Boulet, Jeff & Jim Butler	Premium Apple Crisp Lilly	Butlerview Farm

Championnes propriété-élevées 2024

Expositions	Championnes propriété-élevées	Éleveurs et exposants
Ayer's cliff	Sweetview Tatoo Legend Rae	Sweetview Holstein
Bassin de la Chaudière	Raypien Lambda Adou	B. Lehoux et fils inc. et Ferme R. Therrien et fils inc.
Bécancour	Daméstar Doorman Delight	Daméstar Holstein
Bedford	Ginel Lambda Beatle	Ferme Ginel inc.
Expo-printemps du Québec	Jacobs Excalibur Bahamas	Ferme Jacobs inc.
Lotbinière	Jolibois Lauria Avalanche	Ferme Rolandale
Portneuf	Jacobs High Octane Babe	Ferme Jacobs inc.
Richelieu (Sorel-Tracy)	Valrick Chief Astrid	Ferme Valrick inc.
Richmond	Cyrmo Bridgestone Bailey	Ferme Cyrmo
Rive-Nord	Sicy Legend Angie	Ferme Yvon Sicard et Pierre Boulet
Royal Agricultural Winter Fair	Pierstein Devour Roshia	Pierre Boulet
Royal Agricultural Winter Fair (R&B)	Westcoast Swingman Maze	Westcoast Holsteins
Saint-Hyacinthe	Vinbert Kingboy Birdy	Ferme Belgarde inc. , Ferme Silvercrest inc. et Ferme Vinbert inc.
Suprême Laitier	Vinbert Kingboy Birdy	Ferme Belgarde inc., Ferme Silvercrest inc. et Ferme Vinbert inc.
Témiscamingue	Beritin Melia Cardinals	Ferme Bérichel et fils 2007 inc.
Victoriaville	Desnette Jade Duran	Desnette Holstein
World Dairy Expo	Jacobs Excalibur Bahamas	Ferme Jacobs inc.
World Dairy Expo (R&B)	Cherry-Lor Robin-P	Philip Mccormick

**Betley Lets Party-Red**

Championne junior Rouge et Blanc de l'Expo-printemps du Québec, Championne junior de l'Expo agricole de Rimouski, Championne junior Rouge et Blanc du Suprême Laitier, Championne junior Rouge et Blanc de La Royale.

**Duhibou Eye Candy Fulkly**

Championne junior de l'Expo BBQ Bellechasse, Championne junior à l'Expo Bassin de la Chaudière.

**Mibelson Lambda Bea**

Championne junior à l'Expo agricole de Sorel-Tracy, Championne junior à l'Expo agricole de Saint-Hyacinthe.

**Petitlerc Chief Anton**

Championne junior de l'Expo de Trois-Rivières, Championne junior du Suprême Laitier.

**Jacobs Excalibur Bahamas**

Grande Championne et Championne propriété-élevée de l'Expo-printemps du Québec, Grande Championne de l'Expo de Trois-Rivières, Championne propriété-élevée de la World Dairy Expo.

**Valepierre Artisan Alice**

Grande Championne Rouge et Blanc de l'Expo-printemps du Québec, Grande Championne Rouge et Blanc du Suprême Laitier.

**Vinbert Kingboy Birdy**

Grande Championne et Championne propriété-élevée de l'Expo agricole de Saint-Hyacinthe, Grande Championne et Championne propriété-élevée du Suprême Laitier.

**Raypien Lambda Adou**

Grande Championne et Championne propriété-élevée de l'Expo Bassin de la Chaudière.

ET SI... S'INQUIÉTER DE VOTRE PRODUCTIVITÉ FUTURE DEVENAIT UNE CHOSE DU PASSÉ ?

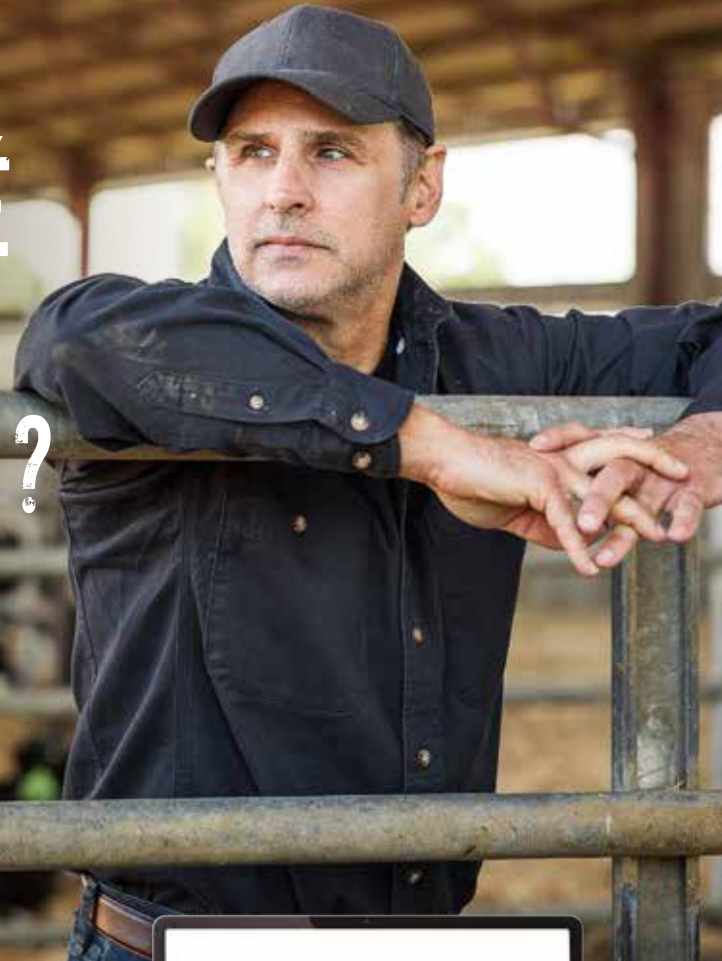

DEMANDEZ À UN CONSEILLER LAITIER
PURINA COMMENT :

**HL+ PEUT VOUS AIDER
À ATTEINDRE UNE
EFFICACITÉ MAXIMALE.**



Grâce à Longévité + (HL+), notre équipe peut utiliser des données en détails afin d'identifier de nouvelles possibilités pour votre ferme. Qu'il s'agisse de façons de mieux prendre soin des veaux ou de tirer pleinement parti de vos vaches matures, nous vous montrerons comment maximiser la rentabilité de tout votre troupeau.

**Affrontez demain avec plus de confiance.
Communiquez avec votre conseiller laitier Purina dès aujourd'hui.**

Fondation Audrey-Lehoux

Des études récompensées!

Le 2 novembre dernier a eu lieu la 24^e Soirée reconnaissance de la Fondation Audrey-Lehoux. Lors de cette occasion, 38 bourses furent données à de jeunes diplômés de la région de Chaudière-Appalaches.

Devant plus de 260 invités, plusieurs finissants en agroalimentaire ont vu leurs efforts récompensés par la Fondation qui a pour mission de mettre en lumière le parcours de nouveaux diplômé(e)s en agriculture. La Fondation Audrey-Lehoux est fière de contribuer à l'épanouissement de ces jeunes qui contribuent au monde agricole d'aujourd'hui et de demain.

Les gagnants provenant autant des niveaux professionnel, collégial qu'universitaire se sont séparés plus de 22 000 \$ en bourses d'études. Voici les principaux lauréats :

Bourse d'Excellence Agri-Marché :

Félix-Antoine Couture, Beaumont



Implication – Expo du Bassin de la Chaudière :

Xavier Labbé, Saint-Lambert-de-Lauzon



Félicitations à tous les futurs leaders de l'industrie pour leurs efforts récompensés par ces bourses et prix!

Grand-Mérite - Promutuel Assurances :

Valérie Dunn, Saint-Agapit



Grand Mérite – Desjardins :

Frédérique Dutil, Saint-Anselme



Grand-Mérite UPA Chaudière-Appalaches :

Flavie Giguère, Saint-Joseph-de-Beauce



Implication – LARACA :

Gaëlle Bergeron, Saint-Édouard-de-Lotbinière

Gestion d'entreprise – Centre Multi-conseils agricoles :

Charles Grégoire, Sainte-Marie-de-Beauce

De plus, une personne dont le parcours est inspirant a également eu l'honneur de recevoir le prix *Coup de cœur – Bernard Breton*. Cette année, Joël Boutin, enseignant au Centre de Formation agricole de Saint-Anselme et consultant en acériculture a reçu cette reconnaissance.



Le Service-conseil, un cadeau à s'offrir pour 2025 !

HolsteinQuébec

Mes souhaits

- ÉLEVER MIEUX, PAS MOINS
- RÉUSSIR LA TRANSITION DE MON TROUPEAU
VERS UNE STABILATION LIBRE
- AUGMENTER LA LONGÉVITÉ
DE MES VACHES
- ÉLEVER MA PREMIÈRE
VACHE EXCELLENTE
- FAIRE 2 KG DE GRAS/VACHE
- DIMINUER MES CCS
- DEVENIR MAÎTRE-ÉLEVEUR



*Admissible au programme de subventions

Pour plus d'informations :

HolsteinQuébec
90 ans



holsteinquebec.com
Tél. : 450 778-9636

**INVESTIR DANS UN ACCOMPAGNEMENT NEUTRE ET PERSONNALISÉ
AVEC NOTRE ÉQUIPE DE CONSEILLÈRES, UNE ÉTAPE QUI VOUS
RAPPROCHERA DE VOS OBJECTIFS**

Roxanne Montplaisir, agr.
Responsable des services-conseils
450 778-9636 • Poste : 236
montplaisir@holsteinquebec.com

Juliette Naud
450 778-9636 • Poste : 228
naud@holsteinquebec.com

Mylène Fournier
450 778-9636 • Poste : 234
fournier@holsteinquebec.com

Roxanne Dumais
450 778-9636 • Poste : 239
dumais@holsteinquebec.com

Valérie Giard, agr.,
450 778-9636 • Poste 235
giard@holsteinquebec.com



Naissances :

C'est avec une immense fierté et une joie profonde qu'**Annie Cimon** et **Pascal Dubé** ont accueilli leur fils **Noah**, né le 17 juillet dernier. Annie est employée à la Ferme Yocler 2008 inc., une entreprise laitière biologique dirigée par Maude Laplante et Stéphane Dubé, située dans le même village où elle réside avec sa nouvelle petite famille, à Saint-Cyprien. Pascal, quant à lui, travaille sur une ferme d'animaux de boucherie et dans une érablière. Les grands-parents Geneviève Riverin et David Cimon, également éleveurs Holstein et propriétaires de la Ferme Cimon inc. à Rimouski, sont ravis d'accueillir leur petit-fils Noah.

Le 5 novembre dernier, la famille de **Jessica Rodrigue** et **Maxime Bélanger**, résidant à Normandin, s'est agrandie avec l'arrivée de la petite **Hélène**, leur troisième enfant. Cette naissance a comblé de bonheur ses parents, ainsi que son grand frère Édouard (5 ans) et sa sœur Julia (3 ans). Jessica exerce la profession d'enseignante, tandis que Maxime est copropriétaire de la Ferme Maguy Normandin inc. avec ses parents, Martin Bélanger et Guylaine Pelletier. Ces derniers sont des grands-parents comblés par ce trio, tout comme Barbara Paquet et Sylvio Rodrigue de la Ferme Roquet, en Beauce.

Félicitations aux heureux parents !

Mariages :

Après plus d'une dizaine d'années de connivence, **Anne-Marie Ouellet** et **Nicolas Bélanger** ont célébré leur amour et uni leurs destinées le 12 octobre dernier. Entourés de leurs trois enfants, Théo, Jade et Karl, ainsi que de leurs familles et nombreux amis, ils ont partagé un moment inoubliable en célébrant leur mariage. Les nouveaux mariés sont copropriétaires de la Ferme Belfau à Rivière-Ouelle. Anne-Marie est également très impliquée au sein du Club Holstein Montmagny-L'Islet-Kamouraska. Vous pouvez retrouver de magnifiques photos de cette journée sur la page Facebook d'Anne-Marie.

Beaucoup de bonheur aux nouveaux mariés!

Décès :

Madame **Aldéa Ruel** de Sainte-Claire est décédée le 3 octobre dernier à l'âge de 98 ans. Elle laisse dans le deuil ses six enfants, dix petits-enfants, dont Olivier Leclerc, conjoint de Méranie Chabot, et copropriétaire de la Ferme Parkhurst Inc. à Saint-Patrice-de-Beaurivage.

Le 8 octobre dernier, monsieur **Rosario Ludger Bélanger**, de Val-Joli, nous a quittés à l'âge de 93 ans. Il laisse dans le deuil sa compagne de vie ainsi que ses cinq enfants, dont Rémi et Claude Bernier, classificateurs chez Holstein Canada. Il laisse également derrière lui onze petits-enfants et trois arrière-petits-enfants.

Avec une profonde tristesse, nous annonçons le départ de madame **Pierrette Lacoursière**, qui nous a quittés le 31 octobre dernier à l'âge de 85 ans. Elle laisse dans le deuil son conjoint bien-aimé, monsieur Bruno Alary, ainsi que ses trois fils, ses huit petits-enfants et ses trois arrière-petits-enfants, qui chériront toujours sa mémoire. Parmi ses fils, nous comptons Stéphane Alary, vice-président de Holstein Québec et copropriétaire de la Ferme Stépido de Luskville, en compagnie de sa conjointe Pamela Gélinas et de leur fils Justin.

C'est avec énormément de chagrin que nous avons appris le décès accidentel de monsieur **Yvan Lacroix**, survenu le 17 novembre dernier à l'âge de 56 ans. Propriétaire dévoué de la Ferme Lac Trois Mille à Sainte-Cécile-de-Whitton, Yvan était connu pour son engagement et sa passion pour l'agriculture. Il laisse dans le deuil sa chère conjointe, Geneviève Gagnon, ainsi que leurs quatre enfants, qui continueront à chérir son souvenir et son héritage de vie.

C'est avec une grande tristesse que nous annonçons le décès de madame **Gisèle Caouette**, survenu le 24 novembre 2024, à l'âge de 80 ans. Elle laisse dans le deuil ses trois enfants et ses six petits-enfants, dont Jessica Corriveau-Boisvert, conjointe de Maxime Pratte-Hardy, propriétaire de la Ferme Tomshipe SENC de Saint-Sylvere. Sa mémoire restera également gravée dans le cœur de ses 10 arrière-petits-enfants.

Nos plus sincères condoléances aux familles éprouvées.



Par
France
Lemieux
Conseillère en
publicité

Toute l'équipe de Holstein Québec tient à souligner la remarquable performance de sa conseillère en publicité et coordonnatrice de production de *La Revue*, **France Lemieux**, lors du CanadaMan/Woman Xtreme Triathlon de Lac-Mégantic. Le 6 octobre dernier, France a pris part à cet événement de triathlon longue distance, une épreuve qui fait partie du Xtri World Tour. Elle a terminé à la 2^e position chez les femmes, tous âges confondus, un exploit impressionnant.

Cette performance lui a permis de décrocher un laissez-passer pour le Championnat du monde de triathlon extrême en Norvège, qui se tiendra en août 2025. Déterminée et passionnée dans tout ce qu'elle entreprend, que ce soit dans son entraînement ou dans sa carrière professionnelle, France incarne la persévérance et l'engagement. Nous lui souhaitons tout le succès qu'elle mérite pour ses prochains défis.

Félicitations, France, et bonne chance pour la suite !



Le rôle de la fiabilité dans les stratégies d'élevage



Par
Shannon
Cartwright,
Spécialiste technique,
Vulgarisation et transfert
de connaissances,
Holstein Canada

L'industrie laitière évolue rapidement au fil de ses nombreuses avancées technologiques. L'information et les données jouent désormais un rôle central dans les décisions quotidiennes du producteur laitier. Puisque les données sont si essentielles aux activités de la ferme laitière, il est primordial de veiller à ce qu'elles soient aussi précises et fiables que possible. Il en va de même lorsqu'il s'agit d'établir des stratégies d'élevage et de prendre des décisions éclairées et rentables, qui dépendront elles aussi de la fiabilité de l'information disponible.

Lorsqu'un veau naît, le producteur ne possède presque pas d'information sur cet animal jusqu'à ce qu'il soit enregistré. L'enregistrement permet de relier l'animal aux données disponibles sur son père et sa mère et d'effectuer une évaluation génétique. Cependant, bien que précieuse, l'information ainsi obtenue a ses limites, puisque sa fiabilité n'est généralement que de 20 à 30 %. La raison en est que l'on ne connaît pas les gènes que le père et la mère ont réellement transmis à la progéniture, et que les seuls renseignements dont on dispose concernent le père et la mère eux-mêmes. Voilà pourquoi les décisions d'élevage fondées uniquement sur l'enregistrement demeurent d'une précision assez limitée. En outre, tant que l'animal n'a pas vêlé, on n'a qu'une idée plutôt vague de ce que sera son rendement, alors qu'à ce moment-là, on a déjà investi de l'argent dans son élevage sans pouvoir s'appuyer sur de l'information plus fiable.

Si par contre on soumet l'animal au génotypage et qu'on utilise aussi cette information génétique, il est possible de porter la fiabilité de l'évaluation à environ 70 ou 80 %. Cela permet de prendre une décision beaucoup plus précise à un stade précoce, avant de trop investir dans l'animal. Le producteur sait exactement

quels gènes ont été transmis et a par conséquent une meilleure idée de ce que le veau pourra transmettre à sa future progéniture. Enfin, avant d'investir trop d'argent, il disposera de toute l'information nécessaire pour prendre des décisions beaucoup plus précises sur la question de savoir si l'animal vaut la peine d'être gardé.

Le fait de disposer de données plus fiables aide également le producteur à choisir la semence avec plus de discernement. En sachant exactement quels sont les animaux qui fournissent une génétique d'élite, il peut prendre des décisions judicieuses concernant ceux qui contribueront à l'avenir de son troupeau. Les animaux reconnus comme étant les meilleurs du troupeau sur le plan génétique peuvent être inséminés avec de la semence sexée afin de promouvoir des progrès génétiques continus et plus rapides. Le producteur peut alors se montrer plus sélectif quant au nombre de sujets de remplacement à élever afin d'économiser sur les coûts d'élevage. Par ailleurs, avec la bonne information, il peut également désigner les animaux qu'il ne souhaite pas nécessairement inclure dans la génétique future de son troupeau et envisager de les inséminer avec de la semence de boucherie pour miser sur la rentabilité de ce secteur. En définitive, la réussite de telles stratégies d'élevage repose sur la fiabilité de l'information utilisée dans la prise de décision.

Chez les producteurs qui mettent en œuvre des stratégies génétiques, nous avons constaté que, peu de temps après le début du testage génomique, le gain génétique lié aux différents caractères augmente de façon exponentielle. Le graphique ci-dessous montre un exemple fondé sur le rendement de gras. Pour les animaux nés dans les années précédant le testage

Indices génétiques du rendement en gras (kg) en fonction de l'année de naissance des sujets d'un troupeau ayant débuté le testage génomique en 2018.

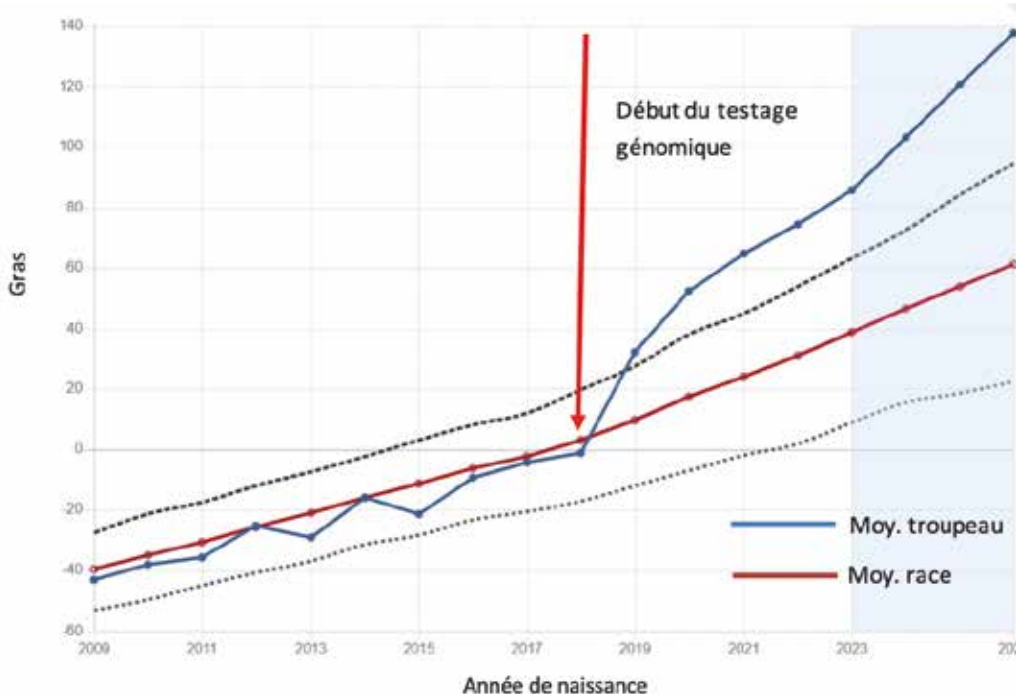

génomique, leur rendement moyen se situait autour de la moyenne de la race pour le gras, mais une fois que le testage génomique a été mis en œuvre et que la fiabilité des décisions de sélection s'est améliorée, les progrès génétiques relatifs à ce caractère ont rapidement augmenté et dépassent maintenant le 90^e rang percentile pour la race. Il faut se rappeler que l'environnement est toujours un facteur clé de l'expression des gènes et donc, du rendement des animaux, mais moyennant une bonne régie, ces derniers peuvent réaliser tout leur potentiel génétique. La fiabilité globale demeure essentielle dans les stratégies d'élevage pour promouvoir des progrès génétiques continus, l'amélioration du rendement et l'augmentation des revenus de la ferme.



L'EXPÉRIENCE D'UNE VIE!

QU'EST-CE QUE L'YBS?

- Créée en 1999 par l'Association Wallonne des éleveurs (AWÉ) en Belgique
- 5 jours de formation
- 2024 : 180 participants | 27 équipes | 18 pays
- Équipe canadienne = 6 représentants

(2 du Québec, 2 de l'Ontario,
1 des Maritimes et 1 de l'Ouest)

Ça t'intéresse de faire partie de la délégation canadienne?

→ Envoie ton curriculum vitae à info@holsteinquebec.com

→ Pour informations, contacte l'équipe des conseillères



CRITÈRES DE SÉLECTION POUR LES CANDIDATS QUÉBÉCOIS:

- Avoir participé à l'École de préparation Holstein Québec
- Avoir participé à un jugement de jeunes ruraux local ainsi qu'à la Classique des jeunes ruraux ou encore le Calf Rallye
- Être âgé entre 18 et 25 ans en août 2025
- Avoir un passeport valide

DATE LIMITE D'INSCRIPTION
24 FÉVRIER 2025

Les candidats sélectionnés passeront en entrevue.

AJRQ

L'AJRQ frappe encore fort au niveau national !

Du 3 au 5 novembre dernier, c'est un total de 19 jeunes qui ont représenté l'AJRQ à la TD Canadian 4-H Dairy Classic à Toronto dans le cadre de la Royal Agricultural Winter Fair. Les jeunes qui se sont rendus jusqu'à la dernière compétition de l'année font preuve d'une passion et d'un effort sans borne.

Des jeunes et des génisses de hauts calibres

Au niveau de la présentation, sous l'œil avisé de Curtis McNeil, une jeune présentatrice s'est démarquée en remportant la 3^e position dans la catégorie de présentation 12 à 14 ans : Alyson Doiron de Cap-Santé (Québec Centre).

La dernière journée de compétition à Toronto a laissé place au jugement de conformation effectué par la juge Jenny Thomas. Cette année, nous avons eu le plaisir de voir trois génisses se positionner dans le top 10 de leur finale respective :

Pour la classe de Génisse automne, un sujet s'est démarqué en troisième position soit : *Duhibou Eye Candy Fullky*, présentée par Audrey Labbé de Saint-Lambert-de-Lauzon (Québec Est). Pour la classe de 1 an été, nous avons deux génisses qui se sont taillé une place soit : *Jacobs Chief Brinkley*, 2^e 1 an été, présentée par Henry Jacobs de Cap-Santé (Québec Centre) et *Pierstein Warrior Juliane*, 10^e 1 an été, présentée par Charles Boulet de Montmagny (Québec Est).

Pour terminer, merci aux parents accompagnateurs de la délégation! Mention spéciale à Valérie Gagnon, Kathleen Munroe, Katie Coates, Alain Garon, Marian Ghielen et Francine Ghielen. Votre temps accordé à la relève est grandement apprécié!

Félicitations à tous et merci aux éleveurs d'accorder votre confiance à ces jeunes d'exception!



Les 19 membres de l'AJRQ participant à la TD Canadian 4-H Dairy Classic 2024.



Par
Kamyille
Ten Have
Trésorière de
l'AJRQ

RÉSULTATS PARMIS LES 20 MEILLEURS DE CHAQUE CLASSE

Génisse hiver

20^e - *Geno Armada Killian*
Koralie Naud (Québec Centre)

Génisse automne

3^e - *Duhibou Eye Candy Fullky*
Audrey Labbé (Québec Est)

17^e - *Jacobs Loaded Babka*
Alyson Doiron (Québec Centre)

1 an été

2^e - *Jacobs Chief Brinkley*
Henry Jacobs (Québec Centre)

10^e - *Pierstein Warrior Juliane*
Charles Boulet (Québec Est)



La 3^e Génisse automne, *Duhibou Eye Candy Fullky*, présentée par Audrey Labbé.



Les gagnantes des 1 an été, dont la 2^e, *Jacobs Chief Brinkley*, présentée par Henry Jacobs.

Nos partenaires mentors

Association des Jeunes Ruraux du Québec
3955, boul. Laurier Ouest,
Saint-Hyacinthe (Québec) J2S 3T8
450 778-9636 ajrqadm@gmail.com www.ajrq.qc.ca



École d'élevage Holstein Québec

Une génération avec un avenir plus que prometteur!



Par
Valérie
Bolduc, agr.
Conseillère

Pour cette 19^e édition de l'École d'élevage Holstein Québec, 35 jeunes arrivés des quatre coins de la province se sont donnés rendez-vous à Saint-Elzéar en Beauce. Les participants ont eu la chance, durant la longue fin de semaine de l'Action de grâce, d'approfondir leur connaissance grâce aux différents partenaires qui se sont greffés à cet événement. Unaniment, les intervenants ont déclaré que cette génération était remplie de talent, mais surtout, bel et bien passionnée de l'élevage.

Dans le but d'évaluer l'assimilation de la matière enseignée, les participants âgés de 18 à 25 ans étaient mis en équipe pour créer leur propre entreprise fictive. Ils devaient établir leur propre philosophie d'élevage, trouver un préfixe et créer un logo. Tout au long des activités, ils ont dû faire des choix en lien avec leurs objectifs d'élevage établis.

Un horaire bien chargé les attendait, mais ô combien intéressant :

Vendredi soir :

Conférence sur le marketing en élevage,

- Présentée par : Ketsia Croteau, Holstein Québec
- Objectif : introduire les notions nécessaires à la création de leur entreprise fictive

Samedi avant-midi :

Conférence sur la gestion de troupeau – la magie de données

- Présentée par : Laurence Asselin, GEA

Conférence sur l'interprétation des généalogies

- Présentée par : Alex Laliberté, Holstein Canada

En après-midi, tous se sont déplacés en direction la ferme Martin et Renaud Boutin inc. pour tenir trois ateliers, où les participants étaient très attentifs et captivés :

Atelier sur la conformation fonctionnelle

- Formateur : Alex Laliberté, Holstein Canada

Atelier d'évaluation de la valeur des animaux

- Formateurs : Nicolas Lalande et Samuel Pelletier, Blondin Sires

Atelier de la gestion de troupeau

- Formatrice : Laurence Asselin, GEA

Pour en ajouter, le groupe de jeunes a eu la chance de découvrir les nouvelles installations de la ferme maintenant gérée par Maxime Boutin, d'échanger avec lui sur ses expériences et d'en apprendre davantage sur l'élevage Sartigan. Avant le départ, Pier-Olivier Lehoux ainsi que Joël Doyon du CIAQ les attendaient pour un souper-causerie. Le sujet de leur conférence, le génotypage, a occasionné beaucoup de discussions et de questions.

Plus tard dans la soirée, Marco Rodrigue, Marie-Claude Marcoux et les membres de leur famille nous accueillaient à leur ferme du préfixe Marico et Rodveil. Qu'est-ce qui était au programme ? La simulation d'un encan ! Quatorze sujets ont été mis à la disponibilité des participants afin qu'ils puissent, en équipes respectives, acheter les meilleurs sujets possibles convenant à leurs entreprises fictives ainsi qu'à leur budget alloué. Nicolas Lalande et Samuel Pelletier de Blondin Sires se sont prêtés au jeu en agissant à titre de lecteur de généalogies et encanteur. Le plaisir était bien au rendez-vous. Deux animaux ont obtenu le plus haut montant de l'encan, faisant le grand bonheur de deux équipes distinctes.



L'activité que tous attendent, l'encan simulé qui s'est déroulé cette fois-ci à la Ferme Marico inc.

Dimanche matin :**Conférence sur l'analyse des données**

- Présentée par : Valérie Bolduc et Mylène Fournier, Holstein Québec
- Objectifs : Comprendre l'importance de la qualité des données, utiliser les outils disponibles et démontrer l'importance de la génétique en élevage.

Conférence sur l'interprétation des évaluations génétiques

- Présentée par : Gabriel Marois, Stéphanie Lambert et Patrice Simard, ST Genetics

Après l'heure du diner, Benoît, Nicolas et Jean-Philippe Turmel, propriétaires des Fermes Turmel inc. (Beauvoise), ont accueilli les participants dans leur ferme moderne de 470 kg de quota et possédant six robots de traite. À l'horaire :

Atelier sur la régie des sujets de remplacements

- Présenté par Lyne Valois, Trouw Nutrition

Atelier sur les choix de taureaux

- Présenté par Stéphanie Lambert et Gabriel Marois de ST Genetics

Pour compléter cette journée bien remplie pour nos participants, un examen théorique les attendait à leur retour à l'auberge, pour être en mesure d'évaluer leurs compréhensions des notions présentées tout au long de la fin de semaine. Une belle soirée était prévue par la suite avec le souper des partenaires. C'est Frédéric Labrecque des Producteurs de Lait du Québec qui a cassé la glace avec une présentation sur le secteur laitier et ses enjeux. Les participants ont ensuite présenté leurs entreprises fictives devant les partenaires présents ainsi que nos invités des fermes hôtes. Beaucoup de créativité et d'humour étaient au rendez-vous.

Pour conclure la fin de semaine, le lundi, les membres de la famille Lehoux ont extrêmement bien accueilli les participants à leur ferme B. Lehoux et fils inc. pour tenir les évaluations finales. Lors des temps libres, les élèves avaient l'occasion d'échanger avec Marie-Ève, Germain et Pier-Olivier Lehoux ainsi que Dany Chabot et Claire Ouellet à propos de leur philosophie d'élevage et permettre ainsi, d'en inspirer plusieurs. Durant cette journée d'évaluation, les participants étaient amenés à se déplacer à diverses stations, où des experts agissaient à titre d'évaluateurs. En équipe, ils ont dû mettre en pratique les notions vues tout au long de l'évènement. Il faut dire qu'ils en ont impressionné plus d'un!

Puisque toute bonne chose à une fin, l'École d'élevage Holstein Québec s'est terminée avec l'annonce des gagnants. Au niveau des épreuves individuelles, c'est Maxime Lévesque qui s'est taillé une place vers la plus haute marche du podium et a ainsi gagné une participation au Congrès des Jeunes Leaders dans le cadre du Congrès national de Holstein Canada en Nouvelle-Écosse au printemps prochain. Pas très loin derrière, Mathéo Baechler et Félix Voulligny ont remporté les deuxième et troisième positions pour les meilleurs pointages individuels, retournant à la maison avec des bourses de 250 \$ et 100 \$ respectivement. L'équipe s'étant la plus démarquée parmi les 10 groupes est l'équipe nommée *Conforgain* composée de Koralie Naud, Emrick Trudeau Pelletier, Clémence Marcoux et Justin Roy. L'équipe gagnante remporte une participation à la programmation complète du Congrès Holstein Québec et la 2^e meilleure équipe reçoit des billets gratuits pour la Soirée reconnaissances du congrès qui se tiendra en février prochain à Rouyn-Noranda.

Un énorme merci aux différents partenaires qui ont à cœur le développement de ces jeunes passionnés par l'élevage. C'est grâce à eux que cet évènement est possible, notamment au commanditaire Partenaire : GEA. Un remerciement spécial va également aux fermes hôtes. Elles contribuent à la réussite de la prochaine génération d'éleveurs émérites : Martin et Renaud Boutin inc., Ferme Marico inc., Les Fermes Turmel inc. et B. Lehoux et fils inc..



L'inspirante cohorte de cette année : des jeunes sympathiques et agréables à côtoyer. Gageons que nous n'avons certainement pas fini d'en entendre parler !

Quebec 4-H

Les 4-H du Québec brillent à la TD Canadian 4-H Dairy Classic

Cette année, 19 membres des 4-H du Québec ont fièrement représenté leur région à la TD Canadian 4-H Dairy Classic, qui s'est tenue à La Royale de Toronto les 4 et 5 novembre derniers. Ces jeunes dévoués ont fait valoir leur travail acharné, leur passion et leur expertise, obtenant des résultats louables dans plusieurs catégories.

Les participants du Nord du Québec, du Sud-Ouest du Québec et du Sud-Est du Québec ont démontré que le travail ardu porte ses fruits dans des catégories très compétitives, obtenant des classements remarquables :

En matière de présentation, Emily McOuat, Hailey Dolloff, Félix Loiselle et Patricia Egan ont réussi leur vague et sont passés à l'étape suivante. Les membres suivants se sont qualifiés pour les finales de conformation :

Holstein

- **19^e Génisse hiver** - *Raeburn Lulu Has It All*
Félix Loiselle (Qc Sud-Ouest)
- **22^e Génisse hiver** - *Double-G HNF Boss Girl*
Patricia Egan (Qc Nord)
- **2^e Génisse automne** - *Harvestacre Honey Im Home*
Hannah McOuat (Qc Nord)
- **13^e 1 an été** - *Soulanges Lemagic Mignonne*
Ulrick Campeau (Qc Sud-Ouest)
- **4^e 1 an printemps** - *Raeburn Doc Rozlyn*
Keith Quinn (Qc Sud-Ouest)

Jersey

- **21^e Génisse hiver** - *Miss Mac Downtown Rigatoni*
Maeve McCintyre (Qc Sud-Est)
- **10^e 1 an printemps** - *Lookout Got It Going On*
Alexa Govedarica (Qc Sud-Est)

Races colorées

- **2^e Races colorées** - *Dollhat Americo Leena*
Hailey Dollhof (Qc Sud-Est)
- **11^e Races colorées** - *Britannia Moka Dahlia*
Spencer Mason (Qc Sud-Ouest)
- **16^e Races colorées** - *Marbrae Autograph's Rosebud-ET*
Georges Woods (Qc Sud-Ouest)

Une mention spéciale va à Hailey Dolloff qui a remporté, avec sa génisse, le titre de Championne de réserve des génisses de race colorées et à Hannah McOuat dont la génisse a été sacrée Championne junior de réserve Holstein ainsi que Mention honorable junior suprême.

Merci à tous les bénévoles, commanditaires, et membres de la communauté qui ont contribué à faire de cette expérience un succès. Nous tenons à féliciter tous les participants 4-H et l'AJRQ, pour leur travail acharné et leur représentation exceptionnelle de la communauté laitière du Québec!



Par
Gillian
MacDougall,
Coordonnatrice
provinciale



L'équipe Québec Sud-Ouest. Crédit photo : Page Facebook du Québec4-H/South West



Les participants du Québec Nord. Crédit photo : Nancy Pirie



Les membres 4-H du Québec Sud-Est. Crédit photo : Meghan Hatch



Quebec 4-H

McGill University, Macdonald Campus, Harrison House
21 111 Lakeshore Road, Macdonald Campus, Harrison House
Sainte-Anne-de-Bellevue, Qc, H9X 3V9
Tél. : 819 650-2296 • coordinator@quebec4-h.com

NOS RÉSULTATS DE *classification* 2024

Les éleveurs de Champlain-Laviolette vous souhaitent un Joyeux temps des fêtes !

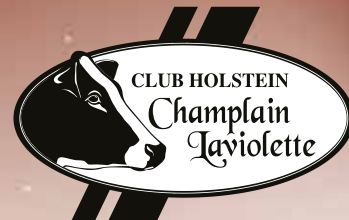

ANDRÉ HAMELIN

SAINT-LUC 819 295-3436

ACCUEIL ENDURE SASSY	EX 3E
FRANCLAIN DARIUS SARINA	EX 3E
CARLAN MCCUTCHEN OKA	EX 2E
CARLAN MCCUTCHEN OULALA	EX 2E
DANMAR CONVERSE KOALANE	EX 2E
HAMA GUTHRIE MARYPOSA	EX 2E
HAMA MCCUTCHEN GLORIA	EX 2E
KAMLAKE PEYTON POLINE	EX 2E
FRANGE WINDBROOK MIRA	EX
HAMA ATWOOD SYLVANIA	EX
HAMA BECKER JADE	EX
HAMA MCCUTCHEN GINGER	EX
HAMA REGINALD DALIA	EX
HAMA SAPHIRE CLARIE	EX
LAQUEBEOISE VOTE BARDO	EX
WHISKEY RIVER CONTEND VELVET	EX
HAMA LEGEND VAN	TB-86 1 ^{er} veau
HAMA KING DOC LAURETTE	TB 1 ^{er} veau
HAMA DOORMAN SYLVETTE	TB-88
HAMA SOLOMON JUDITH	TB-88
POINTUE INVESTOR JAUSIE	TB-88
FIORYS REDSTAR CORALINE	TB-87
HAMA MATHILDE 6247	TB-87
HAMA TATOO GABRIELLE	TB-86
DOLLHAT ROZETTI ISLYSSA	TB
HAMA ACME MARIZA	TB
HAMA ANGLER SMARTIES	TB
HAMA CALLEN PERLE	TB
HAMA CERVEZA MISS	TB
HAMA CERVEZA STELLA	TB
HAMA DENVER MIRADOR	TB
HAMA LAUTRUST LEONE	TB
HAMA LISA	TB
HAMA SUMMERFEST VILAINE	TB

DENIS LABISSONNIÈRE

BATISCAN 418 362-2993

HEIDIFARM 4995	EX 2E
BINIÈRE DRYDEN ANATOLE	TB-88
BINIÈRE LITTLETON FLORA	TB-88
BINIÈRE DUMBLEDORE ARIEL	TB-87
BINIÈRE LAUTRUST EMY	TB
BINIÈRE LAUTRUST GARNOTTE	TB
BINIÈRE PORTER GRIBUILLE	TB

ERIK JUNEAU

TROIS-RIVES 819 646-5861

JUNEAU MADAM DELTA	EX 3E
JUNEAU MALIKA WILSON	EX
JUNEAU CHIX ENZO	TB-88
JUNEAU CRASHY TATOO	TB-88
JUNEAU MADO ESCOBAR	TB-87
JUNEAU MASKY ALLIGATOR	TB-86
JUNEAU COOK ARMY	TB
JUNEAU CORRY UNSTOPABULL	TB
JUNEAU LUDIVINE DREAMER	TB
JUNEAU MADE OUT ARTIST	TB

FERME ALAIN ET

RENÉ RODRIGUE INC.

SAINT-TITE 418 365-3033

RODRIGUE MODULO BALIE	TB-87
RIMOU MIRACLE RAMBO	TB
RODRIGUE IMPRESSION YOPA	TB

FERME AUX TOURTES (2005) INC.

SAINT-MAURICE 819 375-0876

POINTUE STARGAZER HEXSA	TB-87
SUMMERLIZ 6919 CHIEF	TB-86
TOURTES MARIEJO LAUTRUST	TB
TOURTES PICO HENNESSY	TB

FERME BOISVERT ET FRÈRES INC.

CHAMPLAIN 819 376-9538

ROLAN SPEEDUP LUCETTE	TB 1 ^{er} veau
ROLAN IMPRESSION RIDELLE	TB-88
ROLAN APPLICABLE LOUCYANE	TB-86
ROLAN IMPRESSION PICO	TB-86
ROLAN ALLIGATOR MELLEYE	TB
ROLAN ALLIGATOR PRUDE	TB
ROLAN ARCHIMEDES CLARYANNE	TB
ROLAN BARDO GUYLIE	TB
ROLAN HIGH OCTANE TABORYE	TB
ROLAN IMPRESSION JANET	TB
ROLAN LIVEWIRE CARLINE	TB
ROLAN PORTER KIRI	TB
ROLAN RUMMY BELGANE	TB

FERME CARVEIL ET FILS INC.

PROUXVILLE 418 365-6851

DELARIVE LIVEWIRE CANICULE	EX 3E
DELARIVE ALBUM VOLVEAU	EX
DELARIVE RIPROAR VERTIGO	TB-87
DELARIVE BLUFF TIRAMISU	TB-86
DELARIVE FUEL TAMISE	TB-86
DELARIVE RUBELS-RED MERCEDES	TB-86
DELARIVE DARTAGNAN ATOMIC	TB
DELARIVE IMPRESSION VEDETTE	TB
DELARIVE PARACHUTE DOLCE	TB
DELARIVE SALUKI VICKS	TB
DELARIVE UNIX FUEGO	TB
PHILY IMPRESSION LOULOU	TB

FERME CHAMPALINE

SAINT-MAURICE 819 691-4392

JORITHAN AROMAS RADIANCE	TB-87
CHAMPALINE LAUTRUST DELISABETH	TB-86
CHAMPALINE HARVEST KIM	TB
CHAMPALINE MONTEREY KATOU	TB
CHAMPALINE SILVER HIVER	TB

FERME DU RAPIDE SUD INC.

SAINTE-ANNE-DE-LA-PÉRADE 418 325-3210

RAPIDEL BELINNA	TB-86
RAPIDEL LAURIA	TB-86
RAPIDEL HELENDA	TB
RAPIDEL MIRTILLE	TB
RAPIDEL ROSALITA	TB

FERME FERTILYS

SAINTE-THÉCLE 418 507-2697

GERMEC CRYWOLF VITAMINE	EX-91 4E
FERTILYS FEVER GANJA	EX
FERTILYS MODULO CASSETTE	TB-88
FERTILYS JETT AIR LOLLIPOP	TB-87
FERTILYS UNIX MAGALIE	TB-87
FERTILYS POSITIVE HIBISCUS	TB-86
FIORYS RAGER FLEURY	TB-86
FERTILYS POSITIVE JAMAICA	TB
FERTILYS SUPERPOWER TITANE	TB
FIORYS TAMALE MELOND'EAU	TB

FERME DÉRY ET FILS INC.

SAINT-STANISLAS 418 328-8349

JOLICOEUR SUPERPOWER DOLLY	EX 3E
DERY SIDEKICK LULADY ET	EX 2E
DERY DUKE DELIMARA	EX
DERY ALLIGATOR MYRTILLE ET	TB 1 ^{er} veau
DERY DRYDEN DELICIEUSE	TB-88
DERY DUTY FREE AVALANCHE	TB-88
DERY UNIX WENDALYNE	TB-88
DERY ALLIGATOR BONSAI	TB-87
DERY BARMAN KARAFEE	TB-87
DERY DUTY FREE ALTO	TB-87
DERY RENOWN STEVIA	TB-87
JUNEAU LUCKY UNSTOPABULL RED	TB-87
DERY ALLIGATOR ALONE	TB
DERY ALLIGATOR BANANE	TB
DERY ALLIGATOR BLANCHE NEIGE	TB
DERY BUDGET ZIRCAFE	TB
DERY DUKE DUCHESSE	TB
DERY FINDLAY BAMBA	TB
DERY KING ROYAL RAVIOLI	TB
DERY LAUTRUST APHRODITE	TB
DERY TAMPA MIRA	TB
DERY UNIX GLACE	TB
DERY UNIX MYMOSA	TB
DERY UNIX SO LUCKY	TB

FERME FANICO INC.

CHAMPLAIN 819 295-5267

FANICO SUPERPOWER LACKE	EX-91 4E
FANICO DOORMAN BRIELLE	EX-91 3E
FANICO WINDBROOK BOOM	EX 4E
FANICO CONTROL BOOMER	EX 3E
FANICO CONTROL LACIO	EX 3E
FANICO HIGH OCTANE BELLA	EX 2E
FANICO LAUTRUST TRIxie	EX-92
FANICO IMPRESSION BELTO	EX
FANICO IMPRESSION LYNO	EX
FANICO SPIDERMAN LASSO	EX
FANICO DEIANO PASTA	TB 1 ^{er} veau
FANICO ETESAN BEAN	TB 1 ^{er} veau
FANICO BLUFF BRISK	TB-88
FANICO IMPRESSION BELTA	TB-88
FANICO RAGER RED WINE	TB-88
FANICO SPIDERMAN LASS	TB-88
FANICO THOREAU BISHOP	TB-88
FANICO THOREAU CARY	TB-88
FANICO DUMBLEDORE CELESTA	TB-87
FANICO EUCLID LACKIA	TB-87
FANICO IMPRESSION BEIGE	TB-87
FANICO IMPRESSION BELINDA	TB-87
FANICO RENEGADE BROWNIES	TB-87
FANICO THOREAU BIZO	TB-87
FANICO THOREAU CARMEN	TB-87
FANICO THOREAU LACIA	TB-87
FANICO IMPRESSION BERRY	TB-86
FANICO IMPRESSION BESS	TB-86
FANICO IMPRESSION BESTE	TB-86
FANICO BAYONET BELINE	TB
FANICO BREWMASER PAULA	TB
FANICO DUMBLEDORE BEATLE	TB
FANICO DUMBLEDORE TAZ	TB
FANICO IMPRESSION BENITO	TB
FANICO LAUTRUST BIANO	TB
FANICO LUSTER BELLO	TB
FANICO PARACHUTE PAM	TB
FANICO PHANTOM DESIRE	TB

NOS RÉSULTATS DE *classification* 2024



FERME GENEAU

SAINTE-ANNE-DE-LA-PÉRADE 418 325-2524

GENEAU DOORMAN ENORA	TB-87
GENEAU UPRIGHT JALAPENO	TB-87
GENEAU ADAGIO-P VALKYRIE-P	TB
GENEAU ELECTRIC ESMOIR	TB
GENEAU EXHAUS PAMELA	TB
GENEAU RANDALL CORADO	TB

FERME GENEVOISE

SAINTE-GENEVIÈVE-DE-BATISCAN 418 362-2235

GENEVOISE ENTIRE BELLA	EX
GENEVOISE SIDEROAD DORIE	TB 1^{er} veau
GENEVOISE IMPRESSION RUDINE	TB-88
GENEVOISE LAUTRUST PRANA	TB-88
GENEVOISE LOYALTY JOSIE	TB-88
GENEVOISE PENTAGONE ANGIE	TB-88
GENEVOISE ALTAGINGER NELLI	TB-87
GENEVOISE CONTROL LEE	TB-87
GENEVOISE FOX NICE	TB-87
GENEVOISE IMPRESSION JOSIE	TB-87
GENEVOISE KNOX MIJIE	TB-87
GENEVOISE SHIMMER LAURIE	TB-87
GENEVOISE UNIX POCKETTE	TB-87
GENEVOISE LOYALTY BELLA	TB-86
GENEVOISE THOREAU LAURIE	TB-86
GENEVOISE ADDAGIO RELY	TB
GENEVOISE ATMOSPHERE BELLE	TB
GENEVOISE DUMBLEDORE JAZZY	TB
GENEVOISE FAY 495	TB
GENEVOISE HOMEGROUND FLAME	TB
GENEVOISE IMPRESSION NICE	TB
GENEVOISE IMPRESSION LUNE	TB
GENEVOISE MANTRA CALMA	TB
GENEVOISE RADIO BELLI	TB
GENEVOISE RADIO NELLIE	TB
GENEVOISE REDCARPET JAZZ	TB
GENEVOISE RUBAN LUCIE	TB
GENEVOISE SPLENDID DORIS	TB

FERME GINETTE ET MARCEL

LEBLANC SENC

SAINT-PROSPER 418 328-3519

AUGUSTIN ELECT LAURALIE	TB-88
AUGUSTIN APPS LOVELY	TB-87
AUGUSTIN INVESTOR AMELIA	TB-87
AUGUSTIN RIPROAR LUCILIA	TB-87
AUGUSTIN GALAHAD MAEVA	TB-86
AUGUSTIN BLUFF ALEXE	TB
AUGUSTIN MÉLODIE	TB
AUGUSTIN YAMASKA LINDYLOU	TB

FERME GRAVEL ET FILS SENC

SAINTE-THÉCLE 418 289-3203

GRAVEL ALLIGATOR MARIANNE	TB
GRAVEL GENTLE ROSA	TB
GRAVEL JETT AIR MEGANE	TB
GRAVEL RAWHIDE MARGOT	TB

FERME GUYCHAMPS ET FILS INC.

SAINT-AURICE 819 609-7976

GUYCHAMP AVATAR VALANCE	TB
GUYCHAMP LEEROY POUPOUNE	TB

FERME J. CHARTIER ET FILS INC.

CHAMPLAIN 819 295-3340

CARTER FUEL KORA	TB 1^{er} veau
CARTER CARDINALS SUPERLINA	TB-88
CARTER FETISSA ALCOVE	TB-88
CARTER LAFEV ADORABLE	TB-88
CARTER CAPRICE UNIX	TB-87
CARTER FOUNTAIN PETALIE	TB-87
CARTER NEWSBREAK STAFIE	TB-87
CARTER PARISIANNE ANAKIN	TB-87
CARTER SCENIC LOBSTER	TB-87
CARTER CNTOWER TIRSON	TB-86
CARTER DESOTO POCHETA	TB-86
CARTER DOUDOU DOZER	TB-86
CARTER KEYSTONE SALEYA	TB-86
CARTER REVERSO PETASIE	TB-86
CARTER ALCOVE MELY	TB
CARTER CHILI EXCELLENT	TB
CARTER FAIROAKS MAY	TB
CARTER FAIRVIEW CAPRI	TB
CARTER PADAWAN VELVETA	TB
CARTER PORTER ROBINETTE	TB
CARTER PORTHURON MELAS	TB
CARTER REDCARPET ISABELLOU	TB
CARTER REVERSO CASH	TB

FERME LAGANIÈRE ET FILS

(2000) INC.

CHAMPLAIN 819 295-5153

LAGABER KEYPUNCH FANTALE EX

LAGABER SILVER MOUSKITA	TB-88
LAGABER LIGHTHOUSE FIJAN	TB-87
LAGABER NIRVANA	TB-87
LAGABER ERVING FIREBIRD	TB
LAGABER WINDBROOK ZULIE	TB

FERME L'INTRUSE INC.

PROULXVILLE 819 601-2950

INTRUSE LIVEWIRE NICA	EX 5E
INTRUSE PORTER EBY	EX 2E
INTRUSE KENDALL SAKÉ	TB-88
INTRUSE BRODEUR COCO	TB-87
INTRUSE KANE RUMBA	TB-87
INTRUSE COPIOUS PATIENCE	TB-86
INTRUSE MIAMI ALICIA	TB-86
INTRUSE ALLIGATOR ELLIE	TB
INTRUSE BLUFF ASIGONE	TB
INTRUSE CRUSHABULL NORA	TB
INTRUSE DALLAS GOURMANDE	TB
INTRUSE MIAMI GISEL	TB
INTRUSE PADAWAN NARINE	TB
INTRUSE SWINGMAN-RED OLGA	TB
INTRUSE VICTOR NOBLE	TB

FERME J.M. COSSETTE ET FILS INC.

SAINT-AURICE 819 376-2612

MAURICIENNE CONTROL SYLVIA	EX-93 4E
MAURICIENNE BRASH FICELLA	EX-93 3E
MAURICIENNE THOREAU SIBELLA	EX-93 3E
MAURICIENNE DELTA MYRTILLE	EX-93 2E
MAURICIENNE STANLEYCUP FALON	EX-92 5E
MAURICIENNE DELTA BLANCHE	EX-91 5E
MAURICIENNE DEMAN BECKYNA	EX-91 5E
MAURICIENNE STANLEYCUP FIADY	EX-91 5E
MAURICIENNE KINGPIN MELIANE	EX-91 4E
MAURICIENNE CALVADOS NORALY	EX-91 2E
MAURICIENNE SIDEKICK SYLVIE	EX-91 2E
MAURICIENNE DRAGONHEART FIADA	EX-91
MAURICIENNE DEMPSEY ROSALIE	EX 7E
MAURICIENNE ATWOOD SODIANE	EX 6E
MAURICIENNE ACROBAT FAYDIE	EX 4E
MAURICIENNE CONTROL FABULY	EX 3E
MAURICIENNE DEMPSEY NELLINA	EX 3E
MAURICIENNE BRASH MANDINA	EX 2E
MAURICIENNE UNIX SMARTIES	EX 2E
MAURICIENNE ANGLER BONNIE	EX
MAURICIENNE BRIGADE SYNDIE	EX
MAURICIENNE JACOBY FAMIANY	EX
MAURICIENNE SMURF MELINA	EX
MAURICIENNE DESTINY FIESTA	TB-86 1 ^{er} veau
MAURICIENNE JAGGER SUZANNE	TB-86 1 ^{er} veau
MAURICIENNE ALLIGATOR BEIGE	TB 1 ^{er} veau
MAURICIENNE ALLIGATOR NORALIA	TB 1 ^{er} veau
MAURICIENNE BELIEVE ROXYNE	TB 1 ^{er} veau
MAURICIENNE DEALMAKER MELYA	TB 1 ^{er} veau
MAURICIENNE DESTINY BEYONCE	TB 1 ^{er} veau
MAURICIENNE DESTINY FAITIA	TB 1 ^{er} veau
MAURICIENNE FUEL MONIQUE	TB 1 ^{er} veau
MAURICIENNE LIMITED BETHANY	TB 1 ^{er} veau
MAURICIENNE COREY LISANY	TB-88
MAURICIENNE IMPRESSION FYDJI	TB-88
MAURICIENNE UNIX LOLLYPOP	TB-88
MAURICIENNE ADAGIO FLORIDIA	TB-87
MAURICIENNE ANGLER BRIANA	TB-87
MAURICIENNE BOOM LISANDRE	TB-87
MAURICIENNE PORTER MANDINY	TB-87
MAURICIENNE RANDALL BECKYA	TB-87
MAURICIENNE SOLOMON FANCY	TB-87
MAURICIENNE UNIX MONICA	TB-87
MAURICIENNE ASHBY LOLITA	TB-86
MAURICIENNE LAMBDA MELANIA	TB-86
MAURICIENNE LEGEND FANTY	TB-86
MAURICIENNE RADIO BUBBLE	TB-86
MAURICIENNE ASHBY NINJA	TB
MAURICIENNE HARVEST NICOLE	TB
MAURICIENNE LAMBDA FIALYS	TB
MAURICIENNE MILANO MADIVA	TB
MAURICIENNE VICTOR MARITA	TB



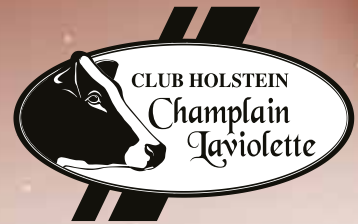

FERME LAINSON

SAINT-AURICE 819 378-6210

LAINSON LILIROSE SUPERPOWER	EX-91 4E
LAINSON NEPTUNE ELUDE	EX 2E
LAINSON NESTEA PORTER	EX
LAINSON ANAIS LAMBDA	TB 1 ^{er} veau
LAINSON NOEMIE ADAGIO	TB 1 ^{er} veau
LAINSON CLAIROL LOYALTY	TB-88
LAINSON KARLITOU GENTLE	TB-88
LAINSON CHOUPELLE IMPRESSION	TB-87
LAINSON CRISTAL ALLIGATOR	TB-87
LAINSON LISONNE DUTY FREE	TB-87
LAINSON TOURNESOL UNIX	TB-87
LAINSON KABOUMA UNIX	TB-86
LAINSON OLIVIA RABO	TB-86
LAINSON REINE PORTER	TB-86
LAINSON SAHARA UNIX	TB-86
LAINSON SOLEIL THOREAU	TB-86
LAINSON ALLIANCE HORIZON	TB
LAINSON CIRQUE RAGER	TB
LAINSON HORACIA KNOX	TB
LAINSON LINYA LAUTRUST	TB
LAINSON LOUISELLE KNOWHOW	TB
LAINSON LYS ALLIGATOR	TB
LAINSON PETUNIA LAUTRUST	TB

FERME M.C.F. LECLERC INC.

TROIS-RIVIÈRES 819 380-8832

MONYKA IMPRESSION BOTOX	EX 2E
FRATER PAMELIA	EX
PAMPHILY LINEMAN SASSINE	TB-88
FANICO CIRCUS PAULIE	TB
MILEC MODULO MILKSHAKE	TB
ROLAN HIGH OCTANE LUCIE	TB

FERME MONTAMBAULT-TESSIER

SAINT-ADELPHE 418 322-5566

TITEU SURFER BRITANIQUE	EX 4E
TITEU CAPITAL GAIN LETTONIE	TB-88
TITEU LICORICE ALCATRAZ	TB-87
TITEU STARS PAPAYE	TB-86
TITEU LOCKHEED DIESEL	TB

FERME NORLOU INC.

SAINT-LUC 819 295-3504

NORLOU FLANELLE KEYPUNCH	EX
NORLOU FINCHETO JOHNSON	TB-88
NORLOU JAKIE OTHELLO	TB-88
NORLOU KACHINA MARINE	TB-87
NORLOU DOCILE DISPLAY	TB-86
NORLOU GIPSIE ACCELERATOR	TB-86
NORLOU ROSETTE TIMBERLAKE	TB-86
NORLOU WANIA FOOTPRINT	TB-86
NORLOU CELIA ADAGIO-P	TB
NORLOU NAYA JUPITER	TB

FERME RAINIER INC.

SAINTE-ANNE-DE-LA-PÉRADE 418 325-4295

RAINIER DAUPHIN EAGLE	TB
RAINIER ELOISE PIGMENT RED	TB
RAINIER MINOUNE DISTANCE	TB

FERME MONYKA

TROIS-RIVIÈRES 819 375-9415

WOOLVIEW DEMPSEY LANNA	EX-92 4E
MONYKA CONTROL LYRIC	EX-92 2E
MONYKA DEVOUR LAST CHANCE	EX-91
MONYKA ATWOOD BELLE	EX 4E
MONYKA DOORMAN TYRAP	EX 3E
MONYKA MASCALESE LOZAN	EX 3E
BOULET EXPANDER REBEKA	EX 2E
MONYKA FAST FURIOUS	EX 2E
PIERSTEIN DOORMAN ALOUETTE	EX 2E
MONYKA ACROBAT GRAMMY	EX
MONYKA FIRECRACKER BESIDE	EX
MONYKA UNIX COUNTRY	EX
MONYKA CHIEF BUNNY	TB 1 ^{er} veau
MONYKA CHIEF LILIJADE	TB 1 ^{er} veau
MONYKA LAMBDA LIBERIA	TB 1 ^{er} veau
MONYKA TROPIC FASTER	TB 1 ^{er} veau
MONYKA TROPIC MIKAELA	TB 1 ^{er} veau
MONYKA MACNUT BOLIVIE	TB-88
MONYKA IMPRESSION DOREMI	TB-87
MONYKA KINGBOY FIREFLY	TB-87
MONYKA MACNUT BLESSORA	TB-87
MONYKA MIRAND BLESSYKA	TB-87
MONYKA THUNDERSTORM BRIX	TB-87
MONYKA UNIX BOOBA	TB-87
MONYKA HOTLINE BESLIE	TB-86
MONYKA IMPRESSION BREEZE	TB-86
MONYKA THOREAU OMEGA	TB-86
BOULET EXPANDER RUGBY	TB
JOLIBOIS UNSTOPABULL FANCY	TB
JOLIBOIS UNSTOPABULL FLORENCE	TB
MONYKA DOC BLONDINETTE	TB
MONYKA GARZA GAMER	TB
MONYKA HANIKO LANABEL	TB
MONYKA IMPRESSION TYRAMISU	TB
MONYKA KINGDOC BLIZZARD	TB
MONYKA MACNUT BIRMANIE	TB

FERME PIERLIE SENC

SAINT-ADELPHE-DE-CHAMPLAIN 418 322-6618

PIERLIE WINDBROOK CAMERONE	EX-92 5E
PIERLIE NUMERO UNO CACHOU	EX 3E
PIERLIE SMURF DOMINO	EX 3E
PIERLIE IMPRESSION MARINA	EX 2E
PIERLIE DELTA AGNES	EX
PIERLIE IMPRESSION BOBINA	EX
PIERLIE RANDALL CAROTTE	TB 1 ^{er} veau
PIERLIE BLUFF AMUSANTE	TB-88
BRIENZ POPSTAR SIDONIA	TB-87
PIERLIE CARDINAL ALAMBIC	TB-87
PIERLIE CARDINALS MELON	TB-87
PIERLIE RANDALL REBELLE	TB-87
PIERLIE DELTA RIANNA	TB-86
BRIENZ MORRIS NALA	TB
BRIENZ RENEGADE ALOHA	TB
PIERLIE ALLIGATOR AGACE	TB
PIERLIE CIRCUS MÉLODIE	TB
PIERLIE HOMEGROUND ABEILLE	TB
PIERLIE MOLIERE RITA	TB
PIERLIE RANDALL ARIEL	TB
PIERLIE RANDALL COCLICOT	TB

LA FERME R. ET L. LEBOEUF INC.

SAINTE-ANNE-DE-LA-PÉRADE 418 325-3099

DARKSIDE DAUNTLESS JULIA	EX-91 2E
DARKSIDE CAESAR VIRGULE	EX 3E
DARKSIDE SOCRATES VOLTIGE	EX 3E
DARKSIDE MOGUL VOLUPTÉE	EX 2E
DARKSIDE FERGUS ROOTBEER	EX
DARKSIDE FEVER BAGATELLE	EX
DARKSIDE MOEMONEY VIVI	TB-88
DARKSIDE MOGUL GUEULE	TB-88
DARKSIDE SYMPATICO LANINA	TB-88
DARKSIDE BREWMMASTER BAGOU	TB-87
DARKSIDE FIVESTAR VITAMINE B12	TB-87
DARKSIDE PIERCE VIENNA	TB-87
DARKSIDE TOSPY V.I.P	TB-87
DARKSIDE ATMOSPHERE LIZZIE	TB
DARKSIDE BAXTER VELVET	TB
DARKSIDE DUKE VESICULE	TB
DARKSIDE DUMBLEDORE PINKY	TB
DARKSIDE IMPRESSION COCOTTE	TB
DARKSIDE KENYON VERSAILLES	TB
DARKSIDE KENYON VITAMINE K	TB
DARKSIDE KINGPIN LAVANDE	TB
DARKSIDE RENOWN VENTURE	TB
DARKSIDE TOTEM VINAIGRETTE	TB

MICHEL COSSETTE

SAINT-NARCISSE 418 328-3339

MILICO EXPANDER SCOTTIE	EX 2E
MILICO JETT AIR JULIETTE	TB-89
MILICO GALAHAD RESILDA	TB-87
MILICO SPIDERMAN CHOUPINE	TB-87
MILICO ALLCLASS VIC	TB-86
MILICO ACTUALLY NALLOU	TB
MILICO ADAGIO COLA	TB
MILICO BLOOMFIELD PONPON	TB
MILICO LUMI LOLIE	TB
MILICO PORTER NOELLE	TB
MILICO PORTER PAPYNET	TB
MILICO RANDALL SKITTLE	TB
MILICO WICKHAM MAKARON	TB

MICHEL HARNOIS

SAINT-AURICE 819 944-1277

HARNOIS DOBERMAN POLY	EX 2E
HARNOIS JAGGER NELA	TB 1 ^{er} veau
HARNOIS JAGGER ROSITA	TB 1 ^{er} veau
HARNOIS ENZO POLO	TB-87
HARNOIS NACIO P TORTO	TB-87
MICHERET CLASS ARMY	TB-87
HARNOIS HANIKO MARIOTTE	TB-86
HARNOIS MACNUT FILA	TB-86
HARNOIS MASTER SONIA	TB-86
HARNOIS UNSTOPABULL SAULIE	TB-86
HARNOIS ARMY SAGE	TB
HARNOIS LUXOR SMARTISE	TB

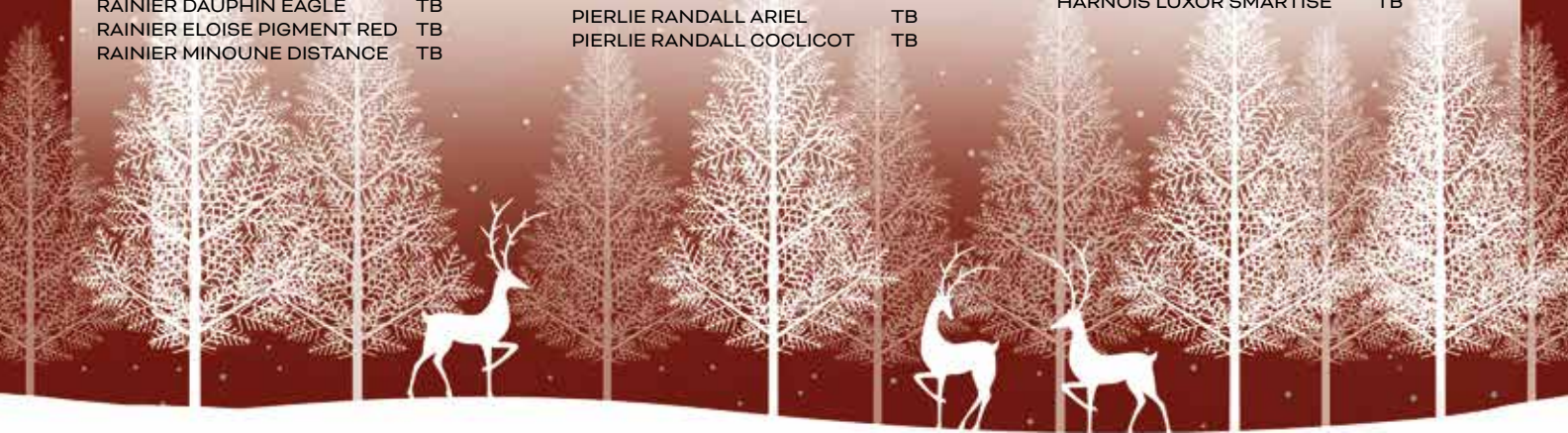

NOS RÉSULTATS DE *classification* 2024

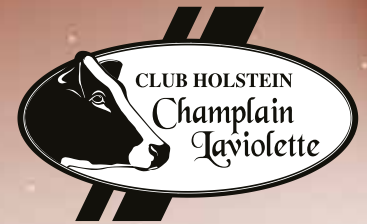

LA FERME PITTET INC.

SAINT-TITE 418 365-7842

FRIBOURG ALGERIA GAELE	EX-92 6E
FRIBOURG LOCKHEED ADELE	EX-91 3E
FRIBOURG ADHERE ADRIENNE	EX-91 2E
FRIBOURG JOSH JENIFER	EX 3E
FRIBOURG LIGHTHOUSE FRIZA	EX 2E
FRIBOURG MIRADOR ZITTA	EX 2E
FRIBOURG MODULO ASIA	TB-88
FRIBOURG MODULO PERLE	TB-88
FRIBOURG OSCAR MIMI	TB-88
FRIBOURG PINKMAN CLODINE	TB-88
FRIBOURG ALCOVE JOULE	TB-87
FRIBOURG ARCHIMEDES MARIA	TB-87
FRIBOURG CONTEXT KRYSSELLE	TB-87
FRIBOURG DROPKICK APRILE	TB-87
FRIBOURG OTHELLO JOSIE	TB-87
FRIBOURG VIEWPOINT KARELLE	TB-87
FRIBOURG AROMAS KAFKA	TB-86
FRIBOURG HOMEGROUND KABOUL	TB-86
FRIBOURG MAURICE NATTE	TB-86
FRIBOURG SALUKI ABIME	TB-86
FRIBOURG ABBOTT MONIQUE	TB
FRIBOURG ALCOVE JAVELLE	TB
FRIBOURG BRIDGESTONE MATANE	TB
FRIBOURG BRIDGESTONE NATTE	TB
FRIBOURG CIRCUS HOLLY	TB
FRIBOURG COCKPIT JADE	TB
FRIBOURG ELECTRIC ILLIADE	TB
FRIBOURG EMOJI ALOES	TB
FRIBOURG FERRARO KARETTE	TB
FRIBOURG HOTSPRING CLOPINE	TB
FRIBOURG KNOWHOW KEPI	TB
FRIBOURG MARK JURA	TB
FRIBOURG MAURICE KIROULE	TB
FRIBOURG MENDEL NORDINE	TB
FRIBOURG MIDNIGHT ELIOTTE	TB
FRIBOURG MIDNIGHT NANIE	TB
FRIBOURG MODULO TRIBALE	TB
FRIBOURG MOLIERE BETTY	TB
FRIBOURG PANAMA MARIETTE	TB
FRIBOURG POSITIVE JOBINE	TB
FRIBOURG POSITIVE JUJUBE	TB
FRIBOURG PURSUIT DIPLÔME	TB
FRIBOURG REDCARPET BERLINE	TB
FRIBOURG REDDIT MANUELLA	TB
FRIBOURG REGGAE PAOLA	TB
FRIBOURG REVERE JANIE	TB
FRIBOURG RIGEL ARUBESQUE	TB
FRIBOURG SALUKI SABINE	TB
FRIBOURG SCORPION GELETTE	TB
FRIBOURG STETSON P CLARA	TB
FRIBOURG UPRIGHT FLANELLE	TB

MASSICOTTE ET FILS

CHAMPLAIN 819 295-5261

MILICO KRUSADER MUFFIN	EX 6E
MASSICOTTE PULSAR ALLENOU	EX 4E
MASSICOTTE COURAGEOUS VIOLE	EX 3E
MASSICOTTE MAINFRAME BOLUS	EX 3E
MASSICOTTE AIRINTAKE BALLE	EX 2E
MASSICOTTE DALLAS CONA	EX
MASSICOTTE HASHTAG MARS	TB-88
MASSICOTTE SOIOMON	TB-88
MASSICOTTE FAIRVIEW MADISSON	TB-87
MASSICOTTE HORIZON SUPOR	TB-87
MASSICOTTE LAUTRUST TOMY	TB-87
GERMEC APRILE ADAGIO	TB-86
GERMEC LILIROSE APPLICABLE	TB-86
MASSICOTTE DRASTIC KYO	TB-86
MASSICOTTE KNOUWHOW MERITE	TB-86
MASSICOTTE MAILBOX SAME	TB-86
GERMEC BELLA BRIDGESTONE	TB
HARTENE TON OF FUN IRIS	TB
MAFIELD DOORMAN LAVENDER	TB
MASSICOTTE ADORABLE MAKY	TB
MASSICOTTE AVANTGARDE LEANE	TB
MASSICOTTE BARDO RANIE	TB
MASSICOTTE BIGGIE AMELIE	TB
MASSICOTTE DRASTIC FLORE	TB
MASSICOTTE JAMARCO LIANE	TB
MASSICOTTE LAMDA LADY	TB
MASSICOTTE MANDOLIN CANOE	TB
MASSICOTTE MAVELOUS SARIA	TB
MASSICOTTE MIAMI MURIE	TB
MASSICOTTE MIAMI VIVA	TB
MASSICOTTE SUITE LISA	TB
MASSICOTTE SUMMERDAY GRACE	TB

MASSICOTTE HOLSTEIN INC.

CHAMPLAIN 819 448-5228

MASSICO BRADNICK BABETH	EX-92 5E
JANIO KOA	EX 4E
MASSICO APPLICABLE HIPSTER	EX 3E
MASSICO LIGHT MY FIRE YAELE	EX 3E
MASSICO MONTROSS CALAMIE	EX 3E
MASSICO LIGHT MY FIRE GENNA	EX 2E
MASSICO UNIX CURLY	EX 2E
MASSICO CALLEN IDA	EX
MASSICO DEETOX JOY	EX
MASSICO EXPANDER TOSCANE	EX
MASSICO THOREAU DORITA	EX
MASSICO ARABIATA	TB 1 ^{er} veau
MASSICO CAPTIVATING CAMELIE	TB 1 ^{er} veau
MASSICO CAPTIVATING CANARIE	TB 1 ^{er} veau
MASSICO HOMECOMING LINOX	TB 1 ^{er} veau
MASSICO IMPROBABLE YSRAL	TB 1 ^{er} veau
MASSICO TOTEM FAST	TB 1 ^{er} veau
MASSICO AVALANCHE SHINNY	TB-88
MASSICO DELTA ANNA	TB-88
MASSICO DUKA IDOLE	TB-88
MASSICO DUMBLEDORE FOODY	TB-88
MASSICO DURAN CHIPS	TB-88
MASSICO KNOX NOLAN	TB-88
MASSICO KNOX YOGA	TB-88
MASSICO SPIKE NALOU	TB-88
MASSICO ALL STAR CALAMIN	TB-87
MASSICO CALLEN BETSY	TB-87
MASSICO CHARGER MALISA	TB-87
MASSICO DELTA ARABICA	TB-87
MASSICO HANIKO BURLY	TB-87

MASSICO LOYALTY JOIE	TB-87
MASSICO MITCHELL KIM	TB-87
MASSICO APPS HOTTY	TB-86
MASSICO EXCALIBUR DONNA	TB-86
MASSICO SMURF GLADYS	TB-86
DREWINDA DRAGONHEART 128	TB
MASSICO ALLSTAR JOYCE	TB
MASSICO ALPHABET MOZZA	TB
MASSICO ALPHABET VALKY	TB
MASSICO APPS CAROUSEL	TB
MASSICO MITCHELL CLOSE	TB
MASSICO TATOO CLORAS	TB

PHILIPPE LAFONTAINE

HÉROUXVILLE 418 365-6988

LEHOUX GOLD CHIP BE LUCKY	EX-93 4E
PHILY IMPRESSION EVA	EX-91-2E
PHILY KINGBOY CECILE	EX-91 2E
BOULET UNIX CERISE	EX-91
PHILY HIGH OCTANE DARLENE	EX-91
PHILY IMPRESSION EDWINA	EX-91
PHILY LAUTRUST ROUQUINE	EX-91
PHILY WINDBROOK REESE	EX 5E
PHILY CONTROL DYNAMITE	EX 4E
BELFAST WINDBROOK SHIRLEY	EX 3E
PHILY EXPANDER LIZANNE	EX 3E
PHILY GILLESPIY LIBELLULE	EX 3E
PHILY GOLDWYN SELFIE	EX 2E
PHILY HIGH OCTANE SAFIA	EX 2E
BELFAST DELTA LOLA	EX
GERMEC DIANE COPIOUS	EX
PHILY LAUTRUST BROOKE	EX
PHILY LAUTRUST LAYLA	EX
PHILY UNIX TARTARE	EX
PHILY ADAGIO BESTIOLE	TB-87 1 ^{er} veau
BELFAST LAMBDA DILETTA	TB-86 1 ^{er} veau
PHILY DOC DIXIE	TB 1 ^{er} veau
PHILY LAMBDA DIDINE	TB 1 ^{er} veau
PHILY UNIX ERMIONE	TB 1 ^{er} veau
PHILY UNIX ELISA	TB-88
PHILY UNIX SILKY	TB-88
PHILY WICKHAM DANIA	TB-88
PHILY ALLIGATOR STELLA	TB-87
PHILY DELTA SUE	TB-87
PHILY DELTA SUZUKI	TB-87
PHILY IMPRESSION BE SEXY	TB-87
PHILY LAUTRUST JOSEPHINE	TB-87
PHILY LAUTRUST ROUSSETTE	TB-87
PHILY SIDEKICK ELECTRA	TB-87
PHILY LAMBDA ELLA	TB-86
PHILY UNIX BAILEYS	TB-86
BELFAST ALLIGATOR KYARA	TB
LEHOUX SIDEKICK ALICIA	TB
PHILY ADAGIO SHELBY	TB
PHILY IMPRESSION FICELLE	TB
PHILY IMPRESSION RUBY	TB
PHILY IMPRESSION SATINE	TB



Club Holstein

HUNTINGDON-ORMSTOWN-BEAUHARNOIS

Depuis 1919 | Since 1919



9492-9023 QUÉBEC INC.

HEMMINGFORD 438 883-3710

NORSYL COPYRIGHT IRIS TB-87
NORSYL APTITUDE GUILDA TB
MAXIMA LIDIA TAKE OFF TB

ANDERSON FARMS INC.

HOWICK 450 601-8085

SILVERSTREAM TRUESHOT PARITY TB-87
SILVERSTREAM CASPER JUJUBE TB-86
SILVERSTREAM HERMES PATTY TB
SILVERSTREAM LEAFER PRUDE TB
SILVERSTREAM SEABISCUIT PRUE TB

CAVERHILL FARM

ORMSTOWN 514 970-3685

CAVERHILL PETER PARKER EX-91 2E
CAVERHILL REDEYE ROXY TB 1^{er} veau
CAVERHILL REDDIT MISTLETOE TB 1^{er} veau

CAVERHILL KINGPIN KASSIDY TB-88
CAVERHILL CIRCUS MAGICAL TB-87
CAVERHILL DARWIN SANDY TB-87
CAVERHILL EXPANDER ESSIE TB-87
CAVERHILL MIAMI MISTLETOE TB-87
CAVERHILL SCOTCH SASSY TB-87
CAVERHILL CIRCUS CLOWN TB-86
CAVERHILL PORTER EMMY TB-86
CAVERHILL ALLIGATOR MABEL TB
CAVERHILL CIRCUS CASPER TB
CAVERHILL DENMARK SWEET TEA TB
CAVERHILL DRYDEN OLIVIA TB
CAVERHILL EXCALIBUR DONNA TB
CAVERHILL HARDROCK MARIKA TB
CAVERHILL INVESTOR IRENE TB
CAVERHILL MIAMI MARGARITA TB
CAVERHILL PARACHUTE WYNTER TB
CAVERHILL SEABISCUIT STARFISH TB
CAVERHILL SWINGMAN LAYA TB
CAVERHILL TOTEM TRIBE TB

COSGROVE FAMILY FARMS INC.

HOWICK 514 605-0071

JORI JOSILAYA BATMAN EX-91 4E
JORI JAGGA LUSTER-P EX
JORI AMANDALYN MARCELON TB-88
JORI DAKALICIOUS LUSTER-P TB
JORI DELALA THOREAU TB
JORI LUSHELLE BREWMASTER TB

ENTREPRISE LAIT-PARENT INC.

SAINTE-MARTINE 450 427-2033

VAL-BISSON FOUNTAIN RAPHIA TB-87
PARENT DAYTONA DAM TB-86
PARENT HEMINGWAY MARTHE TB
PARENT HEMINGWAY MARTHE TB
PARENT HEMINGWAY MARTHE TB
PARENT HEMINGWAY MARTHE TB
PARENT HEMINGWAY MARTHE TB
PARENT HEMINGWAY MARTHE TB
PARENT HEMINGWAY MARTHE TB

ELM BANK FARMS LTD

HOWICK 450 825-2039

ELMBANK COPIOUS MONICA EX 2E
ELMBANK SALUKI FLIRT TB-88
ELMBANK PARACHUTE CHANEL TB-87
ELMBANK PARACHUTE SAM JR. TB-87
ELMBANK PORTER LILY TB-87
ELMBANK PRACTICAL FLOWER TB-86
ELMBANK SALUKI VITAL TB-86
ELMBANK ADAGIO GIRLFRIEND TB
ELMBANK APTITUDE VIOLET TB
ELMBANK CNTOWER JENNIFER TB
ELMBANK EXOTIC MICHELLE TB
ELMBANK MARTINI GRACE TB
ELMBANK MARTINI VIVIAN TB
ELMBANK SWINGMAN ALEXIA TB
ELMBANK SWINGMAN ZEPHIRA TB

FERME BAYEL INC.

SAINT-ISIDORE 450 454-9111

BAYEL POLICE ANIKY EX-91 6E
BAYEL SILVER ARLENA EX 3E
BAYEL RIPROAR ENYA EX
BAYEL FUEL OFELIE TB-88
BAYEL ALCOVE PRUNELLE TB-87
BAYEL KASSIDY FRIVOLE TB-87
BAYEL ALCOVE POLINA TB-86
BAYEL ALCOVE ALLANA TB
BAYEL BEDFORD ALIDA TB
BAYEL FORTUNE AMBELLE TB
BAYEL MARTINI ALBANA TB
BAYEL PARACHUTE ADELISE TB
BAYEL PARACHUTE GRENADE TB
BAYEL SPIDERMAN JEMINA TB
BAYEL TIMBERLAKE AMBRE TB
BAYEL TIMBERLAKE AMANDA TB
BAYEL YAMASKA ALESSA TB

FERME BELLA

SAINT-CHRYSOSTOME 450 826-0634

BILA BLUFF CAROLE TB-87
HENGI KEYPUNCH FRIPOUILLE TB-86
BILA BREWMASTER LOUNA TB
BILA BREWMASTER RITA TB
BILA MITCHELL ZELDA TB
BILA NEWSTAR BABBETTE TB
ROSENHILL ROYALTY SANDY TB

FERME CARL BERGEVIN

SAINT-URBAIN-PREMIER 514 983-3489

DENVAN WICKHAM QUELEARY EX 3E
DENVAN SUPERPOWER QION EX 2E
ROCLANE DAX ICE FREEZIE EX 2E
CARMELY DOUGLAS COCO TB 1^{er} veau
CARMELY DEFIANT BELLA TB-88
CARMELY SPIKE DESTINY TB-87
CASIMI HEMINGWAY NELLY TB-87
ROCLANE ATMOSPHERE ICE HAIL TB-87
DENVAN WICKHAM VALARIE TB
ROCLANE UNSTOPABULL CUCKOO TB

FERME 236 INC.

SAINT-LOUIS-DE-GONZAGUE 450 373-5065

LACTOMONT NIKOTO SARGEANT EX-92 7E
LACTOMONT NINA EMBASSY EX 6E
LACTOMONT LOOKOUT OAK EX 4E
LACTOMONT DORY BRODIE EX 3E
LACTOMONT NABIE KINGBOY EX 3E
BUTLERVIEW-I GOLDLOCKS JEDI EX 2E
LACTOMONT LOCAL BOMBERO EX 2E
LACTOMONT NOTORIOUS DOORSOPEN EX 2E
LACTOMONT HOPE REDROCK EX
LACTOMONT ARMIN HUB TB 1^{er} veau
LACTOMONT CAPTAIN LUTRA TB 1^{er} veau
LACTOMONT DETOUR DELIVRY TB 1^{er} veau
LACTOMONT DETOUR LAUNDRY TB 1^{er} veau
LACTOMONT HEART GAUGIN TB 1^{er} veau
LACTOMONT MURPHY GEORGIA TB 1^{er} veau
LACTOMONT ROUX HYPE TB 1^{er} veau
LACTOMONT CASE NANETTE TB-88
LACTOMONT HAIL LEGENDARY TB-88
LACTOMONT HOTEL HUEY TB-88
LACTOMONT HOTMAIL REDROCK TB-88
LACTOMONT HUTTE REBEL TB-88
LACTOMONT LOT RAPID TB-88
LACTOMONT LOTO DESOTO TB-88
LACTOMONT NICOLA PAGEANT TB-88
LACTOMONT DAY DYNASTY TB-87
LACTOMONT GODESS VIEWPOINT TB-87
LACTOMONT LAURIE YAGER TB-87
LACTOMONT LEA DYNAMO TB-87
LACTOMONT LEA HERMES TB-87
LACTOMONT LEAF HIDEYHO TB-87
LACTOMONT LUCE DAWSON TB-87
LACTOMONT LURUS MESCALERO TB-87
LACTOMONT ZIG REBEL TB-87
LACTOMONT CAPTAIN HOME TB-86
LACTOMONT CASE CANDICE TB-86
LACTOMONT GOAL SWIFT TB-86
LACTOMONT HOSTA HIGH NOON TB-86
LACTOMONT MIAMI GAB TB-86
LACTOMONT CAPTAIN HUGGIES TB
LACTOMONT DUCK DAWSON TB
LACTOMONT GERTRUDE RUBITAZ TB
LACTOMONT GOLDEN ROCKSTAR TB
LACTOMONT GOLDFINGER HIDEYHO TB
LACTOMONT GOODY RIVETING TB
LACTOMONT JAZZ HUARD TB
LACTOMONT JAZZ HOME TB
LACTOMONT LAST CASE TB
LACTOMONT LEALA MESCALERO TB
LACTOMONT LUCE NASHVILLE TB
LACTOMONT LUCIE NASHVILLE TB
LACTOMONT NAYA TWITCH TB
LACTOMONT NITRO TWITCH TB
LACTOMONT PACO SILVANIE TB
LACTOMONT ROUX DORADE TB
LACTOMONT ROUX HUNGER TB
LACTOMONT ROUX ZIP TB
LACTOMONT ROUX GAP TB

Club Holstein

HUNTINGDON-ORMSTOWN-BEAUHARNOIS

Depuis 1919 | Since 1919



FERME BERGELAIT INC.

SAINT-LOUIS-DE-GONZAGUE 450 377-0222

DELABERGE RANDALL DOLIVE	EX 2E
PROGENESIS FABULOUS PEACOCK	EX
DELABERGE HOMEGROUND RESIANE	TB-86 1 ^{er} veau
DELABERGE ALGONSIDE LOUIZETTE	TB 1 ^{er} veau
DELABERGE COLLISION LIXOU	TB 1 ^{er} veau
DELABERGE FORBES LYARNE	TB 1 ^{er} veau
DELABERGE MEZZOFORTE REGGY	TB 1 ^{er} veau
DELABERGE RANDALL KAREEN	TB 1 ^{er} veau
DERIC RANGER ARMONICAM	TB 1 ^{er} veau
DELABERGE DELAWARE ROME	TB-88
DELABERGE DARWIN LIYANNIE	TB-88
DELABERGE DARWIN LUMINA	TB-87
DELABERGE FARWELL LADINNE	TB-87
DELABERGE MAESTRO PEACOLIE	TB-86
DELABERGE UNIX LOULA	TB-86
DELABERGE ALLIGATOR DOLLFINE	TB
DELABERGE BRIDGESTONE LILA	TB
DELABERGE CARDINAL CINA	TB
DELABERGE DENMARK LUKATA	TB
DELABERGE MIRAND LALO P	TB
DELABERGE RUMMY LYNDONESIE	TB
DELABERGE SUPERHERO DAME	TB
DELABERGE TOPNOTCH LIBELLE	TB
DELABERGE TOPNOTCH LYSINIE	TB

FERME CAR-GILL

GODMANCHESTER 450 374-2543

CARGILL DOUGLAS SNUGGLE TB-86

FERME CASIMI

BEAUHARNOIS 514 261-1029

CASIMI GALAHAD MYLENE TB-88

CASIMI FOX WYNNYA TB

FERME CHARLESVIEW INC.

SAINT-ANICET 450 264-6398

CHARLESVIEW CRUSHTIME MOLLY TB 1^{er} veau

CHARLESVIEW HEART DIVINE TB 1^{er} veau

CHARLESVIEW JOHNBOY RIKA TB 1^{er} veau

CHARLESVIEW TEAM JESSIE TB 1^{er} veau

OCONNORS UNIX MC 2488 TB 1^{er} veau

BLUEAIR MIDNIGHT KLUTSY TB-87

CHARLESVIEW DURAN NEIGE TB-87

CHARLESVIEW MOOLIGAN TAMTAM TB-87

CHARLESVIEW NIGHTSKY DEESSE TB-87

CHARLESVIEW TEAM DARKIE TB-87

CHARLESVIEW TIRIAN LILYANE TB-87

CASIMI RIVER WILMA TB-86

CHARLESVIEW DEANO DODO TB-86

CHARLESVIEW SWIFT WHISKER TB-86

CHARLESVIEW COBALT BANANA TB

CHARLESVIEW CROSS CHANEL TB

CHARLESVIEW DEANO BLONDIE TB

CHARLESVIEW FLEURY ADELIN TB

CHARLESVIEW HEART LADYMAY TB

CHARLESVIEW LAMBDA WANNABE TB

CHARLESVIEW NOCHE LEXIE TB

CHARLESVIEW SPIKE ESMY TB

FERME BLANCEL INC.

GODMANCHESTER 450 264-6267

BLANCEL CONTROL SÉDUCTION	EX-93 3E
BLANCEL LUMINEER SANDRINE	EX-92 4E
BLANCEL LOADED TATIANA	EX-92 4E
BLANCEL DOORMAN MARINA	EX-92 3E
BLANCEL BLITZ MONACO	EX-91 5E
BLANCEL WINDBROOK ALICIA	EX-91 5E
BLANCEL TONKA MARTINI	EX-91 4E
BLANCEL AFTERSHOCK MALEFIQUE	EX-91 3E
BLANCEL BRENDAN IMPORTANTE	EX-91 3E
BLANCEL DIAMONDBACK LILAS	EX-91 3E
BLANCEL MAVEN CARMEN	EX-91 3E
BLANCEL LIGHT MY FIRE CALIENTE	EX-91 2E
BLANCEL FEVER POLETTE	EX 6E
BLANCEL ACROBAT VIVACITE	EX 5E
BLANCEL ATWOOD CADILLAC	EX 3E
BLANCEL LUMINEER ANASTASIA	EX 3E
BLANCEL APPLE-CRISP DÉLICE	EX 2E
BLANCEL LUMINEER DOMINIQUE	EX 2E
BLANCEL DEMPSEY HARRYPOTTER	EX-92
BLANCEL JACOBY SARAH	EX
BLANCEL OCTADEEN MADAGASCAR	EX
BLANCEL MASTER DELIGHT	TB 1 ^{er} veau
BLANCEL DEMPSEY BELLE	TB-88
BLANCEL CROSS DÉCEMBRE	TB-88
BLANCEL CROSS JACQUELINE	TB-88
BLANCEL CROSS SÉDUCTION	TB-88
BLANCEL DEMPSEY CAMPAGNE	TB-88
BLANCEL REBOUND COQUINE	TB-88
BLANCEL APPLE-CRISP MAGGIE	TB-87
BLANCEL CORONADO LORETTA	TB-87
BLANCEL ENDURE MAMMA MIA	TB-87
BLANCEL ENDURE VALENTINE	TB-87
BLANCEL SEABISCUIT COQUELICOT	TB-87
BLANCEL WARRIOR BREES	TB-87
BLANCEL CROSS FABULEUSE	TB-86
BLANCEL MIRAND MIRANDA P	TB-86
BLANCEL ALLIGATOR CROCS	TB
BLANCEL APPLE-CRISP CANDYCANE	TB
BLANCEL ARTIST BIKINI	TB
BLANCEL DEMPSEY MARIE-ROSE	TB
BLANCEL DENVER INCROYABLE	TB
BLANCEL JACOBY JOSÉPHINE	TB

FERME COULÉE DOUCE INC.

SAINTE-MARTINE 450 427-3024

COULEEDOUCE REDCARPET MIRA TB

FERME D.G. BOURDEAU INC.

HAVELOCK 450 826-0263

DGA ALYA	TB-86
DGA LOLITA	TB-86
DGA BILLIE	TB
DGA FIFY	TB
DGA MAMACITA	TB
DGA VIRGINIA	TB

FERME D.F.M. HENDERSON INC.

SAINT-CHRYSOSTOME 450 601-4837

CHARLIE DISTANCE MAGALIE	EX
DODEFERMA FERRARO 8778	TB 1 ^{er} veau
DODEFERMA 2617	TB-87
DODEFERMA 6320	TB-87
GLENROSE APPLICABLE LAVEDA	TB-87
LIOLAIT LIGHT MY FIRE LOLO	TB-87
ALNA ASSYBEL MIRAND	TB-86
DODEFERMA 6325	TB-86
MFB ADELE OCTADEEN	TB-86
DODEFERMA 0106	TB
DODEFERMA 2621	TB
DODEFERMA 2660	TB
DODEFERMA 6323	TB
DODEFERMA ADAGIO 6373	TB
DODEFERMA DEANO 6332	TB
DODEFERMA GEMSTONE 6352	TB
JANAMI ROSS GOURGANE	TB

FERME DESRODA 2000 INC.

SALABERRY-DE-VALLEYFIELD 450 377-8495

DESRODA GALORE KISS	EX 2E
DESRODA KANE JALLUCINE	EX 2E
DESRODA IMPRESSION LUNA	EX
DESRODA KANE JEMY	EX
DESRODA RIVERBEND MIRACULOUS	TB-88
DESRODA EXPOSITO KIMCHI	TB-87
DESRODA KINGPIN MOUSSELINE	TB-87
DESRODA ALLIGATOR MOUSSE	TB-86
DESRODA BARDO MONEY	TB-86
DESRODA IMPRESSION MULAN	TB-86
DESRODA MOGUL MARGUERITE	TB-86
DESRODA SIDEKICK LUCY	TB-86
DESRODA SWINGMAN MOLLY	TB-86
DESRODA ALLIGATOR MISS	TB
DESRODA KINGKONG MADO	TB
DESRODA LEEROY LIPSY	TB
DESRODA LIMIT MANDY	TB
DESRODA SIDEKICK LUDIVINE	TB

FERME FRADOLIN INC.

BEAUHARNOIS 450 429-5914

FRANNOU RUSS PP RED NAME	TB-88
FRANNOU RUSS PP RED NIKA	TB-86
FRANNOU RUSS PP RED NAULA	TB
FRANNOU RUSS PP RED ODREE	TB

FERME GABRIEL INC.

HUNTINGDON 450 264-5546

ADORA SARGEANT DONNA TB

FERME JACQUES ET SAMUEL COUE SENC

SAINTE-AGNÈS-DE-DUNDEE 450 264-8231

SAMMYR GOLDBERMU	TB
SAMMYR HARDYN-BEE	TB
SAMMYR SENBERG	TB

FERME HENGI

SAINT-CHRYSOSTOME	514 953-5628
BEAVER RAY MARIETTE SOLOMON	TB-88
HENGI DARWIN MAGIC	TB-87
MARANIE GOSSIP KING ROYAL	TB-86
YELLEBEE DALLAS LILIA	TB-86
HENGI DENMARK LUPITA	TB
HENGI DROPKICK MACINTOSH	TB
HENGI FARWELL APP	TB
HENGI FIORE	TB
HENGI GALAPAGOS GALILEA	TB
HENGI GUERIRA ARETES CAIDOS	TB
HENGI KNOWHOW JANY	TB
HENGI KRISTOFF FINANCE	TB
LOCHDALE DUMBLEDORÉ CARIE	TB
MARANIE GIGA KINGBOY	TB

FERME LUCAL

SAINT-LOUIS-DE-GONZAGUE	450 288-1583
LUCAL DUNCAN ECLAIR	TB 1 ^{er} veau
LUCAL EXCLUSIVE CAT	TB
LUCAL LIGHTHOUSE OMERTA	TB
LUCAL SEDUCER THEFABULOUS	TB

FERME MAPLEOAK INC.

HINCHINBROOKE	450 264-5769
MAPLEOAK LUSTER STORM	TB-87

FERME HOLSTEIN LAUDUC INC.

BEAUHARNOIS	514 823-8196
-------------	--------------

LAUDUC ATWOOD MOZZARELLA	EX 3E
LAUDUC ENDURE MOUTARDE	EX 3E
LAUDUC UNIX MASSE	EX
LAUDUC CHIEF EVANS	TB 1 ^{er} veau
LAUDUC CHIEF MAURO	TB 1 ^{er} veau
LAUDUC KENDAL MELINDA	TB 1 ^{er} veau
LAUDUC IMPRESSION MADONNA	TB-87
VIVEJOIE SULTANE DELTA LAMBDA	TB-87
CREEK SIDE CRUSHABULL BETTY	TB-86
LAUDUC FABULOUS LAURIE	TB-86
LAUDUC GOLD CHIP MIA	TB-86
LAUDUC MCCUTCHEN WINNER	TB-86
LOCHDALE BARDO GEORGIA	TB-86
LAUDUC AIRINTAKE ELENA	TB
LAUDUC ALLIGATOR MEREDITH	TB
LAUDUC DUTY FREE MESSMER	TB
LAUDUC HIGH OCTANE MESSI	TB
LAUDUC IMPRESSION MARIPIER	TB
LAUDUC IMPRESSION MARTINEZ	TB
LAUDUC KENDAL MARIELLE	TB
LAUDUC KINGPIN MARLEAU	TB
LAUDUC LINEMAN MIMI	TB
LAUDUC SIDEKICK MERCI	TB
MAPLE-AIN RANDALL TRILLIUM	TB

FERME MOJAC INC.

SAINTE-MARTINE	514 923-2593
----------------	--------------

LACTOMONT LONEE LEAFER	EX
MOJAC MAUDE ANAKIN	TB-88
MOJAC MARGOT SALUKI	TB
LACTOMONT ZINK CASE	TB

FERME NADO HENDERSON

SAINT-LOUIS-DE-GONZAGUE	450 288-1638
DANIQUE APPLE-CRISP WINONNA	TB

FERME LEDUC ET FRÈRES LTÉE

BEAUHARNOIS	450 429-3980
GRANDUC NADIE ABBOTT	EX 2E
GRANDUC TOYOTA PADAWAN	EX
GRANDUC TREFLE LAUTRUST	EX
GRANDUC TUBERCULE DROPKICK	EX
GRANDUC MARIKA FERRARO	TB 1 ^{er} veau
GRANDUC TROCXY COCKPIT	TB 1 ^{er} veau
GRANDUC ALEXIE	TB-88
GRANDUC ADRIENNE BLUEDEVIL	TB-87
GRANDUC MAVRIE FARWELL	TB-87
GRANDUC MIRAGE MACADAM	TB-87
GRANDUC NOVAGO SWINGMAN-RED	TB-87
GRANDUC SALEE BILLIKEN	TB-87
GRANDUC TARTINE GUITAR	TB-87
GRANDUC TRIXOU AVANTGARDE	TB-87
GRANDUC ÉTINCELLE PARKAVENU	TB-86
GRANDUC SINDY PARACHUTE	TB-86
GRANDUC TEMPETE CIRCUS	TB-86
GRANDUC ABEILLE SOUND CLOUD	TB
GRANDUC ARNIA MANDOLIN	TB
GRANDUC AVEU MIXOLOGY	TB
GRANDUC JULIENNE AVANT-GARDE	TB
GRANDUC NAGARA MIXOLOGY	TB
GRANDUC MARJO BRIDGESTONE	TB
GRANDUC MAY DRYDEN	TB
GRANDUC NUFLORE SOUND CLOUD	TB
GRANDUC TELMA RELEY	TB
GRANDUC THEY DIGITAL	TB
GRANDUC TRACYIE DROPKICK	TB

FERME MONTCALM ET FRÈRES INC.

SAINT-LOUIS-DE-GONZAGUE	450 377-1536
-------------------------	--------------

KINGS-RANSOM KENOBI DAYA-ET	EX-91 2E
RAYON D'OR EMMALEE	EX 2E
JUMAU FABULOUS GAMBIE	EX
FAMIPAGE DESTINY PICKLE	TB-86 1 ^{er} veau
JUMAU RAPID DIORIFIC	TB 1 ^{er} veau
KINGS-RANSOM SOLU DENA-ET	TB-87
JUMAU ADORABLE DUFFY	TB-87
JUMAU ALCOVE DELLIA	TB-87
JUMAU BILLIKEN HANDY	TB-87
JUMAU RAPID HARRIS	TB-87
MIDAS-TOUCH JEWELRY-ET	TB-87
FAMIPAGE TATOO ROSY	TB-86
JUMAU DOORMAN CAMARO	TB-86
JUMAU ALCOVE DELIMA	TB
JUMAU APPS HAILEY	TB
JUMAU BARDO DIAMANT	TB
JUMAU BARDO EVANE	TB
JUMAU DATELINE GRETA	TB
JUMAU KING ROYAL DIVINE	TB
JUMAU KNOWHOW HOTUS	TB
JUMAU MAESTRO HERIKA	TB
JUMAU SCORE ELISE	TB
JUMAU SCORE ESTELLE	TB
JUMAU SCOTCH FUSIN	TB
LACTOMONT LUNA HULK	TB

FERME STEVANA SENC

SAINTE-ANICET	450 264-2259
---------------	--------------

STEVANA LAUTRUST CLOVER	TB-88
STEVANA RUMMY ADÉLIE	TB-87
STEVANA ADAGIO PÊCHE	TB
STEVANA PORTER FLANELLE	TB

FERME ROULEAU FARM

SAINT-CHRYSOSTOME	450 826-4623
ROULEAU TENNESSEE INDONESIA 7	EX-91 5E
ROULEAU SUDAN JACINTHE	EX 3E
ROULEAU KANE STEPHANEE	EX 2E
ROULEAU AKYOL INDIANNA RED	EX
ROULEAU ALLIGATOR SPRITZER P	TB 1 ^{er} veau
ROULEAU ATOMIC APPLE-SAUCE	TB 1 ^{er} veau
ROULEAU DELTA-LAMBDA SKOTCH	TB 1 ^{er} veau
ROULEAU ADAGIO SILHOUETTE	TB-88
ROULEAU BLUFF GRANULETTE	TB-88
ROULEAU FUEL SKARLETTINE	TB-88
ROULEAU GENTLE SANTA CLAUSE	TB-88
ROULEAU INCREDIBULL ELLA RED	TB-88
ROULEAU LAUTRUST LILY	TB-88
ROULEAU MIRAND JALAPENO P	TB-87
ROULEAU AMARETTO ICECHIPS	TB-86
ROULEAU RANDALL SKYLER	TB-86
ROULEAU ALLIGATOR JAMEY	TB
ROULEAU ALTITUDE ICE QUEEN RED	TB
ROULEAU DISCJOCKEY JENSING	TB
ROULEAU ENVIOUS JESSABELL	TB
ROULEAU INVESTOR SMILEY	TB
ROULEAU KENDAL RICHMOND	TB
ROULEAU POSITIVE LA CORONA	TB
ROULEAU RANDALL LINETTE	TB
ROULEAU RUBELS I-PHONE RED	TB
ROULEAU RUMMY JINGLE BELLS P	TB
ROULEAU SWINGMAN BACARDI RED	TB

FERME SIMAJE INC.

SAINTE-MARTINE	450 427-3564
----------------	--------------

RIENDEAU LAURENCE THOREAU	EX 2E
CHATEAUGOISE PARACHUTE HALLY	TB 1 ^{er} veau
RIENDEAU CHARLOTTE FIRECRACKER	TB-87
RIENDEAU LUNA TROPIC	TB-87
RIENDEAU WEDDING ELUDE	TB-87
RIENDEAU ALEXA MOEMONEY	TB-86
RIENDEAU BREATHE PARACHUTE	TB-86
RIENDEAU FREDOU DURAN	TB-86
RETOMA PETER GRANET	TB
RIENDEAU BELLA SEABISCUIT	TB
RIENDEAU KENDRA SEABISCUIT	TB
RIENDEAU OCEANE POSITIVE	TB
RIENDEAU VICKY TOTEM	TB
RIENDEAU ZACKY MONTROSS	TB

FERMES D. VINET ET FILS INC.

SAINTE-MARTINE	450 427-2258
----------------	--------------

VINET KANE ELEXA	EX
VINET PLUME KANE	TB-87
VINET MAESTRO BRIA	TB
VINET PARKAVENUE ANGIE	TB

G D HÉBERT SENC

SAINTE-CONSTANT	514 972-6964
-----------------	--------------

EBER ALONZO 65	TB-87
EBER ARCHIMEDES 1628	TB-87
EBER ALLIGATOR 1669	TB
EBER APPRENTICE 1668	TB
EBER FUEL 4054	TB
EBER MISCHIEF 7208	TB
EBER PARACHUTE 9065	TB

GHISLAIN RIENDEAU

SAINTE-RÉMI	450 454-3832
-------------	--------------

BOCHATAY ALTAROBLE MIA	TB-87
DOGHIS INVESTOR KIM	TB-86
PHINIMONT AVATAR BROOK	TB-86
DOGHIS LEEROY THERESA	TB

Club Holstein

HUNTINGDON-ORMSTOWN-BEAUHARNOIS

Depuis 1919 | Since 1919



FERME SOESBERGEN INC.

SAINTE-AGNÈS-DE-DUNDEE 450 544-0121

BLUEAIR MUSTANG VALLY	EX-92 3E
BLUEAIR CLOCKWISE KLAYCIE	EX-91 5E
BLUEAIR SEDUCER MOANNA	EX-91 3E
BLUEAIR JETT AIR KAARINA	EX 3E
BLUEAIR SYMPATICO KAILAH	EX 3E
BLUEAIR C-SUITE KAFEE	EX 2E
BLUEAIR HELIX VALCHEMY	EX 2E
BLUEAIR ALTADATELINE HAILEY	EX-91
BLUEAIR SCORE VIELLE	EX-91
BLUEAIR BIGGIE JULIANNA	EX
BLUEAIR BIGGIE VANLOE	EX
BLUEAIR DISPLAY MOYA	EX
BLUEAIR DROPKICK VICKY	EX
BLUEAIR LINEMAN KATARYNA	EX
BLUEAIR CAVIAR JANNETTE	TB-86 1 ^{er} veau
BLUEAIR ALTAHUMOUR VERNY	TB 1 ^{er} veau
BLUEAIR FLASHBACK ANGELLA	TB 1 ^{er} veau
BLUEAIR IMPROBABLE JACK	TB 1 ^{er} veau
BLUEAIR IMPROBABLE MICHELLE	TB 1 ^{er} veau
BLUEAIR IMPROBABLE VICK	TB 1 ^{er} veau
BLUEAIR LAMBDA KARLY	TB 1 ^{er} veau
BLUEAIR MOLIERE KARM	TB 1 ^{er} veau
BLUEAIR PERFECT KEAVEN	TB 1 ^{er} veau
BLUEAIR POSEIDON JANDY	TB 1 ^{er} veau
BLUEAIR RANGER VANITY	TB 1 ^{er} veau
BLUEAIR ROCKNROLL METALICA	TB 1 ^{er} veau
BLUEAIR BIGGIE VALIDEE	TB-88
BLUEAIR DROPKICK VICTORIUS	TB-88
BLUEAIR MAESTRO VICTOIRE	TB-88
BLUEAIR ALTADATELINE VERISE	TB-87
BLUEAIR ALTAHUMOR JINKS	TB-87
BLUEAIR ALTAHUMOR KAMMY	TB-87
BLUEAIR DROPKICK VADA	TB-87
BLUEAIR DURAN KANTA	TB-87
BLUEAIR FEATURE KAILANI	TB-87
BLUEAIR FLEURY VEXAHLIA	TB-87
BLUEAIR SALUKI VANETTE	TB-87
BLUEAIR SCORE KENLEE	TB-87
BLUEAIR CABERNET JACKIE	TB-86
BLUEAIR COBALT JUNIPER	TB-86
BLUEAIR FLASHBACK VENDY	TB-86
BLUEAIR FLASHBACK VIOLETTA	TB-86
BLUEAIR HORIZON JAIDEN	TB-86
BLUEAIR HOT JOB JUICY	TB-86
BLUEAIR LOGISTICS JESSABELLA	TB-86
BLUEAIR MAESTRO MUSEY	TB-86
BLUEAIR MOLIERE KRISTELLE	TB-86
BLUEAIR RANDALL HALL	TB-86
BLUEAIR SWIFT VARIETY	TB-86
BLUEAIR ALTAHUMOUR JADA	TB
BLUEAIR DURAN JINELLY	TB
BLUEAIR FLEURY KALHUA	TB
BLUEAIR SOLUTION KALOPI	TB
BLUEAIR STANKOS KRISTELLA	TB

GHISLAIN RIENDEAU

SAINT-RÉMI 450 454-3832

BOCHATAY ALTAROBLE MIA	TB-87
DOGHIS INVESTOR KIM	TB-86
PHINIMONT AVATAR BROOK	TB-86
DOGHIS LEEROY THERESA	TB

JONAS MARKIS-MORRISON

SAINT-CHRYSOSTOME 819 239-8259

MELBORO BOOKEL MARY EX

FERMES LUKASSEN SENC

GODMANCHESTER 450 264-4732

LUKASSEN ALLIGATOR HONEY	EX
LUKASSEN PORTER DOT	EX
LUKASSEN EPOXY VIK	TB 1 ^{er} veau
LUKASSEN APTITUDE NIKY	TB-88
LUKASSEN HIFASHN JASMINE	TB-88
LUKASSEN ALCOVE TERI	TB-86
LUKASSEN ALTUVE JAZY	TB-86
LUKASSEN DATELINE MOLLIE	TB-86
LUKASSEN MOLIERE JASMIN	TB-86
LUKASSEN MORRIS ALMOND	TB-86
LUKASSEN OTHELLO VICKI	TB-86
LUKASSEN ALCOVE ALMOST	TB
LUKASSEN ALTVUE PENILIA	TB
LUKASSEN HAWAI ALMIRANDA	TB
LUKASSEN HEMMINGWAY MELINA	TB
LUKASSEN HEMMINGWAY TERA	TB
LUKASSEN HOMETOWN SUNI	TB
LUKASSEN MARTINI BUN	TB
LUKASSEN MIAMI KATRINA	TB

GÉRALD PITTET

SALABERRY-DE-VALLEYFIELD 450 288-1306

PITTET FEVER SEPT	EX-91 2E
PITTET DOORMAN TITITE	EX 2E
PITTET SIDEKICK MIAMI	EX
PITTET DOC MAUDE	TB 1 ^{er} veau
PITTET LAMBDA DIDLADIDIDLADA	TB 1 ^{er} veau
PITTET SIDEKICK DREAMY	TB 1 ^{er} veau
PITTET EMILIO BETTY	TB-88
PITTET DENVER BATISTINE	TB-87
PITTET DEVOUR MINI PEU ROUGE	TB-87
PITTET DOC PAULIN	TB-87
PITTET IMPRESSION MARLETTE	TB-87
PITTET APPLE CRISP LICORNE	TB-86
PITTET DOORMAN SLINKIE	TB-86
PITTET FLASHY LOUNA	TB-86
PITTET MASTER SPLASH	TB-86
PITTET TROPIC ANNA	TB-86
PITTET UNIX SAFIRE	TB-86
PITTET DUMBLEDORE LISE	TB
PITTET LAUTRUST LILI	TB
PITTET LAUTRUST OUDINY	TB
PITTET NUMERO UNO KIKI	TB
PITTET ROZUME SURETTE 20200318	TB
PITTET RUMMY ESPADRILLE	TB
PITTET UNSTOPABULL OUPS	TB

JEAN-PAUL ET FRANCINE QUESNEL

SAINT-ANICET 450 264-4697

LAUDUC IMPRESSION MBAPPE	TB-88
LANG SYNE BARDO HOPE	TB
LOCHAY XYZ ALEXANDER	TB
STEGHIBELLE MAURICE SI	TB
STEGHIBELLE PORTER GERTRUDE	TB

LES FERMES BO-MON

SAINT-RÉMI 450 454-9118

BOMON BLUFF PARTY	TB-87
BOMON FORTUNE BOULE	TB-86
BOMON KEYSTONE FLORINIE	TB

HOMESTEAD LODGE HOLSTEINS

ORMSTOWN 450 829-2977

LODGE FALCON LASHES	EX-93 3E
LODGE SUPERPOWER FLASH	EX-92 4E
SUNNYLODGE GREENLANE SALLY	EX-91 4E
LODGE DUKE FIRECRACKER	EX
LODGE RUBI-HAZE LEGACY	EX
LODGE CAPONE NUGGET	TB 1 ^{er} veau
LODGE PHANTOM LUCIA	TB 1 ^{er} veau
LODGE TROPIC SATIN	TB 1 ^{er} veau
LODGE ALTAMONTOYA FRESH	TB-88
LODGE SHERPA FLOP	TB-88
LODGE RUBI-HAZE PERRY	TB-87
LODGE SURLY FLAME	TB-87
LODGE ALL STAR KITKAT	TB-86
LODGE ALLSTAR MYSTERY	TB-86
LODGE HARDROCK JERSEY	TB-86
LODGE JEDI LAILA	TB-86
LODGE KINGPIN LIVIA	TB-86
LODGE MOVIEINK CHLOE	TB-86
LODGE PHANTOM LOCKET	TB-86
BRISMER MARVEL CHERRY	TB
LODGE CAPONE LADYLIKE	TB
LODGE CHOPPER BAYLEE	TB
LODGE DARTAGNAN PETAL	TB
LODGE DOCKSIDE CHIME	TB
LODGE DUKE LILAH	TB
LODGE EINSTEIN KARMA	TB
LODGE MAMBA FAYE	TB
LODGE HEART LICK	TB
LODGE PHANTOM LOON	TB
MADIA DOUGLAS BLINK	TB

OSWALD MERZ

SAINTE-AGNÈS-DE-DUNDEE 450 264-2635

LESPERSEUX MARY	TB
-----------------	----

KELLCREST FARMS LTD

HOWICK	450 825-2768
ROCKLAND DEMPSEY LUCKY	EX-91 4E
KELLCREST FITZ ADORABLE	EX-91 3E
SEELBY LOTTA JESSA	EX 3E
KELLCREST THOREAU MALONE	TB 1 ^{er} veau
KELLCREST DOORMAN BOMBAY	TB-88
KELLCREST FLASHY MIST	TB-88
KELLCREST BARDO PHOENIX	TB-87
KELLCREST BEAM ME UP	TB-87
KELLCREST BEEMERS ECLIPSE	TB-87
KELLCREST DOORMAN BREEZY	TB-87
KELLCREST SAPHIRE	TB-87
KELLCREST CHEYENNE	TB-86
KELLCREST DRASTIC PET	TB-86
KELLCREST KING ROYALTY	TB
KELLCREST MIRANDA P.P.	TB
KELLCREST MISTYRAIN	TB
KELLCREST VERONICA	TB

LES ENT. AGR.

DESGROSEILLIERS LTD

SAINT-ISIDORE 450 454-9908

CLEDES LOTO MAGGIE	EX
CLEDES IMPRESSION ELIZA	TB-88
CLEDES EPIC MELISSA	TB-87
CLEDES CAMERON PITA	TB-86
CLEDES AIRINTAKE AGNES	TB
CLEDES ALCOVE JAILY	TB
CLEDES ALCOVE MARA	TB
CLEDES BREWMASTER FANNE	TB
CLEDES DRYDEN MULIE	TB
CLEDES DURAN MOLO	TB
CLEDES FUEL ELI	TB
CLEDES KENYON ALICE	TB
CLEDES PISTON LILA	TB
CLEDES THOREAU MELILA	TB
CLEDES WICKHAN CHILA	TB

RAEBURN HOLSTEINS

HOWICK 450 825-2356

RAEBURN DOORMAN ABEL	EX 2E
RAEBURN UNSTOPABULL DIXIE RAE	EX-91
RAEBURN ARMY BESS	EX
PINECREST LAMBDA ELLIE	TB 1 ^{er} veau
RAEBURN AMERICA DESIRE	TB 1 ^{er} veau
RAEBURN DOC MARINA	TB 1 ^{er} veau
RAEBURN LIMITED CHEERY	TB 1 ^{er} veau
RAEBURN CRUSHTIME LADY	TB-88
RAEBURN IMMUNITY DASHIKI	TB-88
RAEBURN CHIEF LU	TB-87
RAEBURN MASTER ENCHANTED	TB-86
RAEBURN LANDSLIDE DIVA	TB
RAEBURN SKYHIGH DIXIE	TB

NIEUWENHOF ET ASSOCIÉ INC.

SAINTE-AGNÈS-DE-DUNDEE 450 544-5902

LARELEVE BREWMASTER 689	EX-91 2E
LARELEVE KINGBOY 669	EX 3E
LARELEVE UPRIGHT 680	EX 3E
LARELEVE CHIEF 704	EX 2E
LARELEVE DUKE 670	EX 2E
LARELEVE HOTROD 667	EX 2E
LARELEVE LAMBDA 762	EX 2E
LARELEVE SCORE 818	EX 2E
LARELEVE CHIEF 763	EX-92
LARELEVE LAMBDA 814	EX-92
LARELEVE KINGBOY 733	EX-91
LARELEVE HELIX 822	EX
LARELEVE LANDSLIDE 837	EX
LARELEVE REBEL 844	EX
LARELEVE LAMBDA 1001	TB-86 1 ^{er} veau
LARELEVE LIMITED 848	TB-86 1 ^{er} veau
LARELEVE FUEL 1044	TB 1 ^{er} veau
LARELEVE LAMBDA 982	TB 1 ^{er} veau
LARELEVE LAMBDA 1007	TB 1 ^{er} veau
LARELEVE PERFECT 1042	TB 1 ^{er} veau
LARELEVE COBALT 881	TB-88
LARELEVE LUSTER 850	TB-88
LARELEVE SOLUTION 937	TB-88
LARELEVE BIGGIE 831	TB-87
LARELEVE COCKPIT 939	TB-87
LARELEVE LAMBDA 964	TB-87
LARELEVE POSITIVE 921	TB-87
LARELEVE POSITIVE 933	TB-87
LARELEVE ZASBERILLA 966	TB-87
LARELEVE COBALT 880	TB-86
LARELEVE DAWSON 868	TB-86
LARELEVE IMPROBABLE 959	TB-86
LARELEVE BASIC 886	TB
LARELEVE CASCADE 945	TB
LARELEVE COCKPIT 957	TB
LARELEVE HOUSE 819	TB
LARELEVE IMPROBABLE 973	TB
LARELEVE LAMBDA 967	TB
LARELEVE LANGLEY 885	TB
LARELEVE LIGHTHOUSE 754	TB
LARELEVE LIMITED 978	TB
LARELEVE LUSTER 854	TB
LARELEVE TWITCH 932	TB

RÉJEAN ARCHAMBAULT

SAINT-LOUIS-DE-GONZAGUE 450 377-8202

GLENGARRY KPIN PART MUSIC	EX 2E
RAEBURN ALLIGATOR LAYLA	TB-86 1 ^{er} veau
ARCHO ALONGSIDE DARLINE	TB 1 ^{er} veau
ARCHO CHIEF DAKOTA	TB 1 ^{er} veau
ARCHO DELTA FLAMECHE	TB 1 ^{er} veau
ROCKABERRY ROYAL REINE	TB-88
ARCHO ALLIGATOR ROCKET	TB-87
ARCHO FAIRVIEW WOODY	TB-87
ARCHO TOPNOTCH MCLAREN	TB-87
MAPLEKEYS LAUTRUST AMIGO	TB-87
HILL VIEW LAMBDA LOVELY	TB-87
ARCHO RUSS MODELA	TB-86
VIAULAND INCREDIBULL VANS	TB-86
ARCHO EINSTEIN FOSBERG	TB
ARCHO KNOWHOW KAREN	TB
ARCHO PADAWAN CHUBAKA	TB
SYMCROFT ALLIGATOR HOPKINS	TB

SUNTOR HOLSTEINS

ORMSTOWN 450 374-0670

SUNTOR MAINEVENT JANGLES	EX-91 4E
TANNAHILL BOURDON OLIVES	EX
SUNTOR SLAMDUNK EVICII P	EX
SUNTOR DUKE JULIE	TB 1 ^{er} veau
SUNTOR CHIEF JELISE	TB-87
SUNTOR ROUX JURA	TB-87
SUNTOR ACHIEVER EMPIRE	TB-86
SUNTOR HARDROCK JELIA	TB-86
SUNTOR SLAMDUNK ESCARGOT	TB-86
SUNTOR ZAREK JAYBIRD	TB-86
SUNTOR APPLE PIE RYLAN P	TB
SUNTOR CHARL ERATIC	TB
SUNTOR CHARL JAYDLEY	TB
SUNTOR DEDICATE ELLENTON	TB
SUNTOR DELTA JELKA	TB
SUNTOR PERK EMBERLEE	TB
SUNTOR YODA EVERETTA	TB
SUNTOR ZAREK EVELYN	TB

TEMPLEWOOD FARM INC.

HOWICK 450 825-0782

TEMPLEWOOD GALAHAD LORETTA	TB-87
TEMPLEWOOD MILKTIME LORNA	TB-87
TEMPLEWOOD HYPERLOOP IRIS	TB-86

TOLHURST FARMS INC.

HOWICK 450 825-2872

TOLHURST DELTA-LAMBDA RAINY	TB 1 ^{er} veau
TOLHURST CLASSIC MACINTOSH	TB-87



À vous et à tous les vôtres,
nos meilleurs vœux pour l'année à venir !

Président | Ghislain Leduc | 450 225-3696 | ghis.leduc@hotmail.com

Publiciste | Julie Dubuc | 514 703-3090 | julie_dubuc12@hotmail.com

Agent de vente | Emmanuel Brisson | 450 601-5616 | emmanuel@fermebri-mer.ca

Clôturer l'année en beauté!



ANNE BARON LA SALLE

Saint-Aubert 418 598-2851

LAHETRIERE CAMARO DELLIE EX 3E

ANNIE COUTURIER

Saint-Alexandre-de-Kamouraska 418 866-9022

TURANNIE DRYDEN LUBA TB-88
RIVALOISE LIMITED P MOUTONA TB-86
RIVALOISE ACME SUNSETTE TB
TURANNIE MOLIERE SISKALE TB

BELLES-AMOURS HOLSTEIN INC.

L'Islet 418 571-8481

BELLES-AMOURS 7069-3 TB
IBEL ACTUALLY DOLLY TB

BRUNO NICOLE

Montmagny 418 241-5426

NICOLE LAUTRUST JONQUILLE TB-86
NICOLE PARACHUTE BETTRAVE TB-86
NICOLE KANSASCITY PHILATES TB
NICOLE HEMMINGWAY DANBELLA TB
NICOLE PRACTICAL DEBONNE TB
NICOLE BRIDGESTONE JUNIPER TB
NICOLE LAUTRUST ALPAGA TB

CLÉMENT LAMONDE

Saint-François-de-la-Rivière-du-Sud 418 259-2455

CLEDITH FUEL LOLAS TB-87
CLEDITH SIDEKICK KYLA TB-86
CLEDITH MARTINI DELIMA TB
CLEDITH STAMKOS MALDY TB

FERME ALAIN PELLETIER INC.

Sainte-Anne-de-la-Pocatière 418 856-6472

DALUKA ROWDY JUKEBOX TB

FERME BENLAUR

Rivière-Ouelle 418 894-3927

BENLAUR DEMPSEY WASH EX 3E
BENLAUR SHOTTLE ROBINA TB-87
BENLAUR DEMPSEY DUPLICAT TB

FERME BELFAU INC.

Rivière-Ouelle 418 856-1985

VAL D ESPOIR DEMPSEY TACHA EX-91 4E
GARONDALE IMPRESSION COUNTRY EX-91 2E
BELFAU KINGPIN LILA EX 2E
GARONDALE MACNUT CASTAWAY EX 2E
BELFAU ALPHA MALIBU TB 1^{er} veau
BELFAU UNIX TB-87
BELFAU RESPECT ROUTBEER TB-86
BELFAU BELIEVE BARBY TB
BELFAU BELIEVE DIDI TB

CLOVIS HOLSTEIN INC.

Saint-Alexandre-de-Kamouraska 418 894-8723

CLOVIS OVERWING MISSA EX-94 2E
LEOCEL OCTANE MELINDA EX-93 5E
CLOVIS LIGHT MY FIRE SPIDY EX 3E
CLOVIS SYMPATICO MAY EX 3E
CLOVIS ENZO SPLEND EX 2E
CLOVIS IMPRESSION ALLIBABA EX 2E
CLOVIS IMPRESSION SPIRALE EX 2E
CLOVIS TABASCO BRESIL EX 2E
CLOVIS TON OF FUN SINELLE EX 2E
CLOVIS LAUTRUST SLASHE EX
CLOVIS UNIX BRONA EX
CLOVIS CABRIOL ROXETTA EX
CLOVIS ALCOVE SURETTE TB-86 1^{er} veau
CLOVIS BELIEVE BRITT TB-86 1^{er} veau
CLOVIS ETESIAN RALY TB-86 1^{er} veau
CLOVIS LIMITED SLUSH TB-86 1^{er} veau
COMESTAR LIMITED BLONDY TB-86 1^{er} veau
MONTEN SOUL LEGEND TB-86 1^{er} veau
CLOVIS ALLIGATOR BE REAL TB 1^{er} veau
CLOVIS DEALMAKER SINDICA TB 1^{er} veau
CLOVIS KING DOC BIANCA TB 1^{er} veau
CLOVIS LAUTRUST SECRETARIA TB 1^{er} veau
FORTALE LAMBDA ALBERTA TB 1^{er} veau
JACOBS TATOO LILFAME TB 1^{er} veau
JACOBS ASHBY ALYSSA TB-89
BERYOL PARACHUTE OBY 111 TB-88
CLOVIS ALLEYOOP INDIANA TB-88
CLOVIS BRIDGESTONE YVETTE TB-88
CLOVIS BRIDGESTONE SISILLE TB-88
CLOVIS DBACK EVELYNE TB-88
CLOVIS DOORMAN ROSY TB-88
CLOVIS MIRAND P MILKSHAKE TB-88
CLOVIS YODA SANTA TB-88
SICY LAMBDA ANNA TB-88
BERYOL KANSASCITY LUNIE 113 TB-87
CLOVIS DUMBLEDORE BOSSY TB-87
CLOVIS LAMBDA RONA TB-87
CLOVIS STARS ROME TB-87
CLOVIS THUNDER STORM ROXANE TB-87
CLOVIS TOTEM ROXE TB-87
CLOVIS UNIX TOFFOLI TB-87
JACOBS DOORMAN BAHIA TB-86
AROLENE GOLD CHIP LADY TB
CLOVIS CHIEF BIZ TB
CLOVIS MIRAND SPECTRA TB
CLOVIS RANDALL MIMI TB

FERME ANCESTRALE LANDRY INC.

Cap-Saint-Ignace 418 246-5786

ANCESTRALE LEONIA DREAMWEAVER EX-91 3E
ANCESTRALE CITRONELLE BARDO EX-91
ANCESTRALE LETICIA BUDGET EX
ANCESTRALE LINU APPLICABLE EX
ANCESTRALE LAMBDA SAMANTA TB 1^{er} veau
LUGINIERE AMERICA FIREBALL TB-87
ANCESTRALE MACKIE APOLLORED TB-87
ANCESTRALE JULIANNE MONTEREY TB-86
ANCESTRALE LETY COCKPIT TB-86
ANCESTRALE SIMONA UNIX TB-86
ANCESTRALE LIZA ANGLER TB
ANCESTRALE UNIX MARYLOUISE TB

FERME BARD INC.

Sainte-Anne-de-la-Pocatière 418 856-1899

BARD ERIC JOLIANE EX-94 5E
BARD DELTA JOLAINE EX-91
JM VALLEY DELTA LAVANDE EX-91
BARD EPIC WINJA EX 4E
BARD DALLAS JOY EX 3E
BERGEROY UNIX MARTHIMA EX 3E
BARD IMPRESSION CLAUDINE EX 2E
BARD MOEMONEY MIXIE EX 2E
BARD KINGPIN ZARA EX
KINGS-RANSOM AVLNC CLING-ET EX
BARD ALTITUDE SICILE TB-86 1^{er} veau
BARD LAMBDA DANIKA TB 1^{er} veau
BARD LEGEND JOLANDA TB 1^{er} veau
BARD FLEURY JOIE TB-88
LUCK-E-AV DOC ADDERAL-ET TB-88
BARD DOORMAN BEVERLI TB-87
BARD LAUTRUST MIXSTAR TB-87
BARD RADIO SMOOTH TB-87
BARD UNSTOPABULL SIESTA TB-87
BARD CRUSHTIME JEYAH TB-86
BARD LAMBDA JELLYFISH TB-86
BARD RENOWN KARIEL TB-86
BARD IMPRESSION SOPHIE TB
BARD KENYON JOLAINE TB
BARD LAMBDA JELLOCASH TB
BARD LAMBDA JOYALE TB
BARD RESPECT MANDIE TB

FERME BERICLO INC.

Saint-Jean-Port-Joli 418 234-6133

ROBICHAUD MODULO MADELE TB-87
ROBICHAUD BUDGET SHARK TB-87
ROBICHAUD BOURBON ELOGIEUX TB
ROBICHAUD IMPRESSION EMILIA TB

FERME BERTHIER-SUR-MER INC.

Berthier-sur-Mer 418 259-7957

VERMEIL DEBBIE JO MAIN EVENT	EX 2E
VERMEIL BOULETTE HOUSE	TB
VERMEIL DEBIBI 2020-P	TB
VERMEIL HELLA PAT	TB
VERMEIL TARIN SPARTACUS	TB
VERMEIL TARLOU FEATURE	TB

FERME DE L'ARBORÉ INC.

Saint-Pascal 418 709-3760

SOUSLOMBRE ATTICUS BABIOLE TB-87

FERME CHANTEROSE INC.

Saint-François-de-la-Rivière-du-Sud 418 259-2054

BLAIRO AIRINTAKE PENELOPE	EX 3E
BLAIRO CLASSIC HALLEY	TB-88
BLAIRO FARWELL CARIA	TB-88
BLAIRO BRAWLER BELLA	TB-87
BLAIRO ELSIE UNIX	TB-87
BLAIRO LIVEWIRE MARJORIE	TB-87

FERME CHAREST 2001 INC.

Saint-Alexandre-de-Kamouraska 418 495-2566

DULET DISTINCTION KATAR	EX-94 5E
BLONDIN CHILL GOLDFISH	EX 2E
CHALUKA IMPRESSION KLARA	EX 2E
DES HAUTS PRES SYMPATICO PAOLA	EX 2E
VAL D'ESPOIR UNIX CLODIANNA	EX
CHALUKA ASHBY ALICIA	TB 1^{er} veau
CHALUKA LAMBDA BRIE	TB 1^{er} veau
CHALUKA UNIX KALIENTE	TB 1^{er} veau
CHALUKA IMPRESSION EVY	TB-88
GARONDALE TONKA CHIPPIE	TB-88
JACOBS CRUSHTIME ATOKA	TB-88
CHALUKA LAUTRUST TINA	TB-87

FERME CLAUDIE 2006 INC.

Saint-Alexandre-de-Kamouraska 418 495-3109

CLAUDIE MISSLE ALIBABA	EX
CLAUDIE CRUSHABULL LYSANNE	TB 1^{er} veau
CLAUDIE ROMEO LYLAS	TB-88
CLAUDIE SPEEDUP HEINEKEN	TB-86
CLAUDIE SPEEDUP LYSOUNNE	TB-86
CLAUDIE APPS BABYFOOT	TB
CLAUDIE DRASTIC P AZRAEL	TB
CLAUDIE ILLUSTRATOR JUNA	TB
CLAUDIE MOLIERE HIPOTA	TB
CLAUDIE STAMKOS RICARDO	TB
CLAUDIE STAMKOS RIHANNY	TB

FERME FISCOLAIT INC.

Saint-Pierre-de-la-Rivière-du-Sud 418 248-1321

FISCOLAIT ELIOTT ELENA	TB-88
MUSTANG OCTADEEN SNOOPY	TB-86
FISCOLAIT EINSTEIN FIGALE	TB
FISCOLAIT NAIKA SUNIA	TB
LA SEIGNEURIE RELAY AMELIE	TB

FERME DES HAUTS PRÉS L'ISLET INC.

L'Islet 418 247-3138

DES HAUTS PRES DARWIN PRISSY	TB-87
OOSTVIEW LUSTER PURPOSE	TB-87
DES HAUTS PRES CHALLENG TRISHA	TB-86
DES HAUTS PRES MANHATTAN PENNE	TB-86
DES HAUTS PRES ALCOVE CARLY	TB
DES HAUTS PRES BLUECHIP TRIXIE	TB
DES HAUTS PRES POSITIVE PRISKA	TB
DES HAUTS PRES MANHATTAN PARIS	TB

FERME DRAHOKA INC.

Kamouraska 418 492-2221

DRAHOKA CASPER NOUGA	EX-92 3E
DRAHOKA LAMBDA NOVA	EX-92 2E
DRAHOKA SPEEDUP MALVINA	TB 1^{er} veau
DRAHOKA ALLEYOOP MURIEL	TB-88
DRAHOKA HANLEY MIMOSA	TB-88
DRAHOKA ALLIGATOR LUCIA	TB-87
DRAHOKA ASHBY MALIBU	TB-87
DRAHOKA DUKE NATANIA	TB-87
DRAHOKA ILLUSTRATOR MAGIC	TB-86
DRAHOKA PHANTOM MARSAS	TB-86
DRAHOKA 1STGRADE MONDAY	TB
DRAHOKA HEART BARRACUDA	TB
DRAHOKA LAMBDA NOOKIE	TB
DRAHOKA TOTEM MELLO	TB

FERME DUBENOIT

Sainte-Anne-de-la-Pocatière 418 856-3756

DUBENOIT LIVELY 1	EX-93 3E
DUBENOIT KINGPIN SPAM	EX-91 3E
DUBENOIT SAMY	EX-91
DUBENOIT GINNOTTE	EX 2E
DUBENOIT LAMBDA SANDY	TB-86 1^{er} veau
DUBENOIT PARFECT MONY	TB 1^{er} veau
DUBENOIT RANGER EVIE	TB 1^{er} veau
DUBENOIT RANGER SUZIE-RED	TB 1^{er} veau
DUBENOIT ROZLINE GAËLLE	TB 1^{er} veau
DUBENOIT LAMBDA GETTA	TB-87
DUBENOIT POSITIVE GAMING	TB-87
DUBENOIT MONTOYA GEMA	TB-87
DUBENOIT KINGROYAL JESS	TB-86

FERME DULET INC.

Saint-Pascal 418 492-7485

DULET GRILLER KALY	EX-92 4E
DULET RAGER ALANA-RED	EX-92 2E
DULET SEABISCUIT KOSTY	EX-91 2E
DULET DEANO ALICIA	EX-92
KINGS-RANSOM RIVET DOUBT-ET	EX-91
SPEEK-NJ-I DULET SH COOKIE	EX 4E
DULET PITBULL ALIZEE	EX 3E
DULET SEABISCUIT ARMY	EX 2E
DULET A2P2 AZIMUT-P	TB 1^{er} veau
DULET RANGER AMANDA-RED	TB 1^{er} veau
DULET RANGER KOKO	TB 1^{er} veau
DULET A2P2 KALYPSO P	TB-88
DULET D-LAMBDA ITALY	TB-88
DULET PARFECT KELLY	TB-88
DULET 2020 KRYSTEL P	TB-87
DULET UPSWING KESHA	TB-86
DULET ALLDAY SHAKY	TB

FERME DUMONT

Saint-Alexandre-de-Kamouraska 418 868-9640

HATEE CRUSHTIME ERICA	TB-86
JERREY EDWARD MANDA	TB

FERME ELMORAL INC.

Saint-Roch-des-Aulnaies 418 598-9562

ELMORAL MONTEVERDI EVETT	TB 1^{er} veau
OCD SLAMDUNK 45386	TB-88
ELMORAL MAESTRO EVETT	TB-88
ELMORAL ALLDAY P	TB-86
ELMORAL ALLDAY P MENNA	TB
ELMORAL ALLDAY P MEYTAY	TB
ELMORAL MEZOFORTE LAURY	TB
ELMORAL POSITIVE BARBIE	TB
KINGMERLING HUM DIALECT-ET	TB
MIDAS-TOUCH AHEAD AMBUSH-ET	TB

FERME EUGÈNE FORTIN ET FILS

Sainte-Louise 418 354-8310

FORTIN SUGAR	TB-88
FORTIN MARTINI LOLLIPOP	TB

FERME GARONDALE

Saint-Denis-de-la-Bouteillerie 418 868-4931

GARONDALE AIRINTAKE CANELLE	EX-93 6E
TY-D REDHOT-RED AQUAREL	EX-93 4E
ANTELIMARCK LELIXIRE LAUTRUST	EX-92 2E
GARONDALE RENOWN CHOCOLATE	EX-92 2E
GARONDALE SIDEKICK COLORFUL	EX-91 2E
ARVAIN DAY RAFFALE	EX 2E
GARONDALE OSCAR CARIBBEAN	EX 2E
MIDAS-TOUCH OJS PASSION-RED	EX 2E
PETITCLERC SOLOMON SUPER	EX 2E
JOLIBOIS ROBIN FRECKLESS-RED	TB-86 1^{er} veau
GARONDALE ALLDAY CRUISE	TB 1^{er} veau
GARONDALE ILLUST CRANBERRY-RED	TB 1^{er} veau
GARONDALE VICTOR LETICIA	TB 1^{er} veau
GARONDALE ILLUSTRATOR FATALE	TB-88
JACOBS SIDEKICK CASANOVA	TB-88
PETITCLERC IMPRESSION AWESOME	TB-88
GARONDALE IMPRESSION CENTURY	TB-87
GARONDALE LAMBDA CAISSY	TB-87
GARONDALE SIDEKICK CELEBRATE	TB-87
GARONDALE CHIEF CANDICE	TB-86
GARONDALE KINGBOY COAST	TB-86
JOLIBOIS FRENESIE ALTITUDE	TB
GARONDALE MIRAND INCA-P	TB

FERME GENA ET FILS INC. GABRIEL DIONNE

Mont-Carmel 418 498-2011

GENA ILLUSTRATOR FLOPPY TB 1^{er} veau

Clôturer l'année en beauté!



FERME GILLES LANDRY INC.

Rivière-Ouelle 418 856-2306

SOUSLOMBRE JETT AIR KACHOU EX-92 6E

ELKA KINGPIN PRETTY	EX 2E
DULET NEVER AGAIN KAMELIE P	TB-88
LARIKA FC COSTELLA	TB-88
LARIKA ALCOVE ANNE	TB-87
LARIKA BARDO RACHELLA	TB-87
LARIKA SWINGMAN REDSTAR	TB-87
WELCOME PYRAMID BERTHA-TW	TB-87
BOURGO DARTAGNAN CITRON	TB-86
BOURGO SALUKI URBANIA	TB
CLAUDIE DRASTIC P AZRAEL	TB
LARIKA CREAMER REESA	TB
LARIKA MIAMI CARMEN	TB
RIDEAUSIDE SPEED-UP 4061	TB
ROTALY KING DOC MYRIAM	TB

FERME HIRONDELLE SAINTE-HÉLÈNE INC.

Sainte-Hélène-de-Kamouraska 418 492-1962

HIRONDELLE LAUTRUST BONANNÉE	TB-88
VAL D ESPOIR IMPRESS PARADISE	TB-88
DENISTIER VIVEJOIE SARA RAPID	TB-87
VAL D ESPOIR KNOX CIVIC	TB-87
HIRONDELLE LAUTRUST BRANDY	TB-86
HIRONDELLE ALLIGATOR BLANCHE	TB
HIRONDELLE ALLIGATOR BORAT	TB
HIRONDELLE ALLIGATOR CRISTAL	TB
HIRONDELLE CHIEF CANDY	TB
HIRONDELLE CHIEF CAPUCINE	TB
HIRONDELLE EPIC BRIGITTE	TB
HIRONDELLE RANDALL CARACAS	TB

FERME HOELET

Sainte-Anne-de-la-Pocatière 418 856-1796

HOELET LICORICE BLANNOR	TB-88
HOELET DRYDEN CRUSTADE	TB
HOELET PARACHUTE PELLA	TB

FERME J.B.J. DUVAL INC.

Saint-Roch-des-Aulnaies 418 714-8858

DUVALJO MOLIERE ROSELYNE	EX
DUVALJO PORSCHE SARA	TB 1 ^{er} veau
DUVALJO PORSCHE ZALLY	TB 1 ^{er} veau
DUVALJO A2P2 CORALY	TB-87
DUVALJO FINDLAY CHLODY	TB-87
DUVALJO ILLUSTRATOR MELANIE	TB-87
DUVALJO ILLUSTRATOR MYLENE	TB-87
DUVALJO DRYDEN ROSALY	TB

FERME JOLAÏT INC.

Saint-Jean-Port-Joli 418 598-3839

PORTJOLAÏT LUNDI CAYENNE	EX 2E
PORTJOLAÏT CONTRAST FLUO	EX
PORTJOLAÏT AGARDE FLEURDELYS	TB-87
PORTJOLAÏT BARDO SIRIUS	TB
PORTJOLAÏT COCKPIT ATHÉNA	TB
PORTJOLAÏT DENIM ADIRONDACK	TB
PORTJOLAÏT EUCLID DORITOS	TB

FERME JOSEPH-AIMÉ BLAIS INC.

Saint-François-de-la-Rivière-du-Sud 418 234-4848

MARFAY FUGITIVE 3212	TB 1 ^{er} veau
DUSUD ALLIGATOR MILOU	TB-87
DUSUD BRIDGESTONE DANA	TB-87
DUSUD ABBOTT AZLIE	TB-86
DUSUD COCKPIT SHABIE	TB-86
DUSUD RANDALL SHOOT	TB-86
DUSUD RELAY MARTINI	TB-86
DUSUD DARWIN MALIE	TB
DUSUD HOMETOWN PARA	TB
DUSUD LAUTRUST CORVETTE	TB
DUSUD LAUTRUST NELKA	TB
DUSUD LAUTRUST SPOOLYS	TB
KAROBERT ALLDAY P ROX	TB

FERME JYM INC.

Kamouraska 418 492-6421

JYM CARDINALS ANABELLE	TB-87
JYM BLUECHIP SLUSH	TB
JYM TROPIC EMOJI	TB

FERME KAMOURASKA 2000 INC.

Kamouraska 418 492-7217

KAMOURASKA GLASSIE	TB-86
PROGENESIS ALEXINE	TB

FERME LA PINIÈRE (2014) INC.

Sainte-Hélène-de-Kamouraska 418 492-2119

LA PINIÈRE PADAWAN RACHELA	TB-86
LA PINIÈRE ATTICUS ROSANGE	TB
LA PINIÈRE ORLEANS HEXPRESS	TB

FERME LARÉ HOLSTEIN INC.

Saint-François-de-la-Rivière-du-Sud 418 259-7002

LARE DEMPSEY PATOCHE	EX-93 5E
LARE DOORMAN PAULETTE	EX-93 4E
LARE CONTROL PAULY	EX-92 3E
LARE DOORMAN PATSY	EX 3E
LARE DEALMAKER ALLIN	EX 2E
LARE CINDERDOOR YILDA	EX
LARE IMPRESSION BAHAMAS	EX
LARE DESTINY CAMELIA	TB-86 1 ^{er} veau
LARE DESTINY ASHLEY	TB 1 ^{er} veau
LARE DESTINY FLORA	TB 1 ^{er} veau
PARILE SIDEKICK DIVINE	TB-88
LARE SIDEKICK PANCAKE	TB

FERME LAURÉAL INC.

Saint-Pierre-de-la-Rivière-du-Sud 418 241-3320

LOREAL JETTAIR LOUANE	EX-91 7E
LOREAL DALLAS SOPHIA	EX 2E
LOREAL DALLAS LOANA	EX
LOREAL LAUTRUST SPECTRA	TB-86
LOREAL IMPRESSION LOUMAXE	TB

FERME LABEL ET FILS SENC

Rivière-Ouelle 418 852-1605

BARD DUKE BEVIEW	EX
LEBAM FUEL CHICANE	TB 1 ^{er} veau
LEBAM ATEAM DROPKICK	TB-87
LEBAM RIGEL WILDCAT	TB-87
LEBAM YAMASKA POKAHONTAS	TB-87
LEBAM ETESIAN MONTANA	TB
LEBAM STAMKOS JACKIE CHAN	TB

FERME LEDZEP INC. 2000

Saint-François-de-la-Rivière-du-Sud 418 259-2702

LEDZEP CARDINALS ROBY	EX 3E
-----------------------	-------

FERME LÉNIQUE INC.

Saint-Denis-de-la-Bouteillerie 418 498-5726

LENIQUE PARACHUTE TERESA	TB
LINDENRIGHT BROKAW APPLE PIE	TB

FERME LIZOVAIS INC.

La Pocatière 418 856-4227

LIZOVAIS ATEAM XEAM	TB 1 ^{er} veau
LIZOVAIS ALLIGATOR ASHA	TB-88
LIZOVAIS LOCKHEED LOUNESLACK	TB
LIZOVAIS MIRADOR NEERA	TB

FERME MARNIPEL

Sainte-Louise 418 354-2490

MARNIPEL CABRIOL CARMEN	EX 2E
CLORIC MOLIERE FANTA	TB

FERME LUBÉRIC INC.

Rivière-Ouelle 418 714-2718

LUBERIC FERRARO AMANDA	TB 1 ^{er} veau
LUBERIC APPS CARRY	TB
LUBERIC DARWIN MIKA	TB
LUBERIC ETESIAN LIKA	TB
LUBERIC ETESIAN VOILA	TB
LUBERIC RIDGELINE SOPHIE	TB
LUBERIC TOPNOTCH ASIA	TB

FERME LUDELO INC.

Sainte-Louise	418 598-3287
LUDELO APPS GINGUE	TB-87
LUDELO DARTAGNAN FIONA	TB
LUDELO HORIZON FAJITAS	TB

FERME M.H. MUSTANG INC.

Montmagny	450 521-3468
-----------	--------------

ARCROIX GOLDWYN DALIACIA	EX-91 5E
LEWISDALE GOLDWYN REVERSE	EX-91 3E
SHADYRAIL UNIX DRIZZLE	EX-91
MUSTANG ALLIGATOR BIBITO	EX 2E
ARCROIX UNIX GLOSSY	EX
PIERSTEIN IMPRESSION ROOKIE	EX
MUSTANG KING DOC REALITY	TB-86 1 ^{er} veau
MUSTANG DEVOUR LIZ	TB 1 ^{er} veau
MUSTANG KING DOC PAMELA	TB-88
MUSTANG ASHBY COFFEE	TB-87
MUSTANG DEMPSEY BITTIE	TB-87
MUSTANG APPLE CRISP EMMA	TB-86
MUSTANG KING DOC RELAX	TB-86
MUSTANG OCTADEEN SNOOPY	TB-86
ARCROIX LAMBDA CHALYAXA	TB

FERME MAJORIC INC.

Saint-Pascal	418 551-8223
--------------	--------------

MAJORIC YAMASKA PANAMA	EX
MAJORIC FERRARO PANTINE	TB 1 ^{er} veau
MAJORIC TAKEOFF LONE	TB-87

FERME MARÉE BLANCHE INC.

L'Isle-aux-Grues	418 858-0524
------------------	--------------

VERJATIN IMPRESSION FELINE	EX 2E
JLP RUGBY LAFFY	EX 2E
DELAMAREE LUSTER ARIELLE	TB

FERME MARIANNE LANDRY INC.

Sainte-Hélène-de-Kamouraska	418 371-0945
-----------------------------	--------------

GRAND VENT GALAHAD KARA	EX 2E
GRAND VENT DRAGONHEART KRystal	TB-87
GRAND VENT SPIKE PRAISE	TB-87
GRAND VENT GALAHAD JAKIE	TB
GRAND VENT MAYFLOWER ABEL	TB

FERME MARTINOISE

Rivière-Ouelle	418 856-4375
----------------	--------------

MARTINOISE HANSBROUGH MELLISA	TB
-------------------------------	----

FERME MARTINALE

Montmagny	418 248-4402
-----------	--------------

MARTINALE KINGPIN DESIRABLE	EX-91 2E
MARTINALE CHIEF ISABELLA	EX 2E
MARTINALE DEVOUR MONACO	TB-87
MARTINALE DBACK INZY	TB-86
MARTINALE IMPRESSION IKEA	TB-86
MARTINALE UNIX DYNAMITE	TB-86
MARTINALE DBACK INZEY	TB
MARTINALE DEMPSEY CALAMITY	TB

FERME MONTMAGNY INC.

Montmagny	418 291-3782
-----------	--------------

MONTMAGNY GALAHAD SAFA	EX-91 2E
RIGO IMPRESSION TUUKKA	EX
MONTMAGNY VICTOR MYLRIGHT	TB-86 1 ^{er} veau
RONBETH AVENGER PIA	TB 1 ^{er} veau
MONTMAGNY PRAGMATIC SAFALA	TB-87
MONTMAGNY PRAGMATIC SAFARIA	TB-87
MONTMAGNY SWINGMAN MADDIE	TB-87
MONTMAGNY PRAGMATIC MINIATURE	TB
MONTMAGNY RANDALL LINDELLE	TB

FERME NORBERT DRAPEAU

Sainte-Hélène-de-Kamouraska	418 492-3189
-----------------------------	--------------

NORBY LAUTRUST PAMY	EX 3E
MALIC UNIX ÉBONIE	EX
NORBY RUBELS VIVA	TB-87
NORBY KIPLING EMMA	TB
NORBY INVESTOR VEGAS	TB

FERME OAKFIELD SENC

Saint-François-de-la-Rivière-du-Sud	418 956-1362
-------------------------------------	--------------

OAKFIELD FEVER CELIANE	EX-91 7E
OAKFIELD CONTROL GLORY	EX 3E
OAKFIELD LAUTRUST NAIYOU	EX 2E
OAKFIELD HANDSOME MIA	EX
OAKFIELD HORIZON SPRITZ	TB-87
OAKFIELD CRUSH SPI	TB-86
OAKFIELD FEVER ALIDA	TB-86
OAKFIELD RUBICON FITZ	TB-86
OAKFIELD TOTEM CECE	TB-86
OAKFIELD BARDO ERIN	TB
OAKFIELD CONFIDENT CINCO	TB
OAKFIELD DUKE PEGGY	TB
OAKFIELD PHANTOM SAMY	TB
OAKFIELD PORTER AMORE	TB

FERME PARILE INC.

Saint-François-de-la-Rivière-du-Sud	418 259-7564
-------------------------------------	--------------

PARILE ROCK N ROLL LUMIERE	TB 1 ^{er} veau
PARILE BOURBON DISTIE	TB-88
PARILE DUMBLEDOR PENELOPE	TB-87
PARILE FACEBOOK STELLA	TB-86
MAHEUFILS ALCOVE ALIZEE	TB
PARILE AMMO GALISA	TB

FERME PELLETIER ET FILS (1997) INC.

Saint-Roch-des-Aulnaies	418 354-1346
-------------------------	--------------

BEAUXPRES BIGGIE REINE	EX
BEAUXPRES CONWAY AMMA	TB 1 ^{er} veau
BEAUXPRES LUGNUT ROBERTE	TB 1 ^{er} veau
BEAUXPRES MUSTANG SOLENA	TB-88
BEAUXPRES DRASTIC FIORINE	TB-87
BEAUXPRES FABULOUS ANNETTA	TB-87
BEAUXPRES FESTER DINALY	TB-87
BEAUXPRES CAPITAL DAPHY	TB-86
BEAUXPRES REDCARPET CRISTALINE	TB-86
BEAUXPRES BOOKKEEPER ROMILDA	TB
BEAUXPRES CAPONE	TB
BEAUXPRES DARWIN JULIETTE	TB
BEAUXPRES DRASTIC VICTORIA	TB
BEAUXPRES HEART CAPUCINE	TB
BEAUXPRES HEART FIDJI	TB
BEAUXPRES SPEEDUP ROBELLA	TB
BEAUXPRES SPEEDUP CASHOU	TB

FERME PELLERAT INC.

Saint-Roch-des-Aulnaies	418 354-2575
-------------------------	--------------

PELLERAT TUCKER DAYTONA	EX-91 3E
PELLERAT BRIMSTONE DEMI	EX-91 2E
PELLERAT CHELIOS BABINE	EX 3E
PELLERAT LANESHAW DYLAN	EX 3E
PELLERAT SPECTRE DECAF	EX 3E
PELLERAT GENIUS JAMAIQUE	EX 2E
PELLERAT OSCAR LOUISA	EX 2E
PELLERAT PISTON DAVINCI	EX 2E
PELLERAT SPECTRE LOWA	EX 2E
PELLERAT GENIUS DUBAI	EX
PELLERAT HAPPYDAY GLEE	EX
PELLERAT ZAREK 6561	TB-86 1 ^{er} veau
PELLERAT EARLYBIRD 6540	TB 1 ^{er} veau
PELLERAT MONTEVERDI 6548	TB 1 ^{er} veau
PELLERAT MONUMENT P 6486	TB 1 ^{er} veau
PELLERAT BANDARES SHELLY	TB-88
PELLERAT GLOW PAW	TB-88
PELLERAT NERVE CLODY	TB-88
PELLERAT VIKING DOLBY	TB-88
PELLERAT 2020 P BECKIE	TB-87
PELLERAT 2020P LIDIC	TB-87
PELLERAT A2P2 PP JULIA	TB-87
PELLERAT ALLDAY P BELZILE	TB-87
PELLERAT NERVE DORA	TB-87
PELLERAT PERSUASIVE FERREL	TB-87
PELLERAT POLAROID LENTILLE	TB-87
PELLERAT RIDGELINE DANCE	TB-87
PELLERAT ROADY ASPHAL	TB-87
PELLERAT ALLDAY P LEZYR	TB-86
PELLERAT COCKPIT LUCIUS	TB-86
PELLERAT FOYSTER BREANNE	TB-86
PELLERAT GLOW POLINA	TB-86
PELLERAT HOLLADAY P DEANNE	TB-86
PELLERAT LUSTER P AQUINN	TB-86
PELLERAT PERSUASIVE FLOW	TB-86
PELLERAT PYRAMID SWEETNESS	TB-86
PELLERAT SWAYZE PP DUALIPA	TB-86
PELLERAT A2P2 PP DOVE	TB
PELLERAT AGOTADO FELIS	TB
PELLERAT BEEGEES LARAMIE	TB
PELLERAT BRAVE LÉCLATÉE	TB
PELLERAT COCKPIT CELLY	TB
PELLERAT CHART LOYALTY	TB
PELLERAT FLASHBACK SARAY	TB
PELLERAT LUGNUT MINOS	TB
PELLERAT MOLIÈRE JOJO	TB
PELLERAT NIPIT PP BICOLOR	TB
PELLERAT NIPIT PP SALSA	TB
PELLERAT PERSEUS LEGIT	TB
PELLERAT PINBALL DELUXE	TB
PELLERAT POLAROID GUESS	TB
PELLERAT PYRAMID MAMZELLE	TB
PELLERAT PYRAMID SELINA	TB
PELLERAT REDEYE P MINNA	TB
PELLERAT REDEYE P SEVERUS	TB
PELLERAT RELAY SCINTILLE	TB
PELLERAT RIDGELINE DICE	TB
PELLERAT ROCKSOLID DEZIL	TB

Clôturer l'année en beauté!



FERME PÉTRI INC.

Saint-André-de-Kamouraska 418 714-7887

PETRI KRUSADER LUCILLE	EX 3E
PETRI DIMITRI BESTALIA	EX
PETRI ETESIAN BESSOLD	TB
PETRI GALORE CRIMAX	TB
PETRI GALORE MARWAN	TB
PETRI RANDALL BOSSY	TB

FERME PIERRELAC INC.

Mont-Carmel 418 498-3293

PIERRELAC MEL COLLIER LORYHA	EX
PIERRELAC ACHIEVER ELIXANE	TB

FERME REGIKA

Kamouraska 418 492-9089

REGIKA CHARLESTON NALISA	TB
REGIKA PAT NORIE	TB
REGIKA RELAY NAMASTÉ	TB

FERME PIKANI INC.

Saint-Denis-de-la-Bouteillerie 418 498-2182

PIKANI DOC CHANTALE	EX-91 2E
PIKANI COTTON TIRAMISU	EX
PIKANI AVENGER BETSA	TB 1^{er} veau
PIKANI GEMSTONE CHAMPIGNONNE	TB-88
PIKANI AMMO-P REDALY	TB-87
PIKANI RAPTOWN REDIO	TB-87
PIKANI SNOWY VIVIANE	TB-87
PIKANI WINDBROOK TALENTUEUSE	TB-87
PIKANI CALIFORNIA-RED BONTE	TB
PIKANI LIGHT MY FIRE PAOLA	TB
PIKANI SEABISCUIT BETHANIE	TB

FERME POCATOISE LTÉE

Sainte-Anne-de-la-Pocatière 418 856-4198

POCATOISE AVELINA IMPRESSION	EX 6E
POCATOISE AJELINA CAVIAR	EX 6E
POCATOISE ACCURATE CINA	EX 3E
POCATOISE FARWELL ELINE	EX 2E
POCATOISE CHARMER EBINA	EX
POCATOISE DAYANY SPIDERMAN	TB-87
POCATOISE FATELINE BLUFF	TB
POCATOISE PARACHUTE GINA	TB
POCATOISE REDCARPET GELEBA	TB

FERME RICHAL

Saint-François-de-la-Rivière-du-Sud 418 259-2408

BOULET DOORMAN APOCALYPSE	EX
BOULET TOP-RED AMERICA	TB 1^{er} veau

FERME RICHARD BUTEAU INC.

Saint-François-de-la-Rivière-du-Sud 418 259-3002

GENAR JEDI CAMALY	EX
GENAR TIRIAN CLARINE	EX
GENAR LAMBDA CATRINA	TB-86 1^{er} veau
GENAR BAUTISTA LULU	TB 1^{er} veau
GENAR CYCLONE CLAUDY	TB 1^{er} veau
GENAR FUEL CRISTA	TB 1^{er} veau
GENAR BALISTO CARMA	TB-88
GENAR ALLIGATOR LUCIA	TB-87

FERME RONEAU INC.

Saint-Jean-Port-Joli 418 241-9882

RONEAU CRIMSON BRESIL	TB
RONEAU RADICAL ELSA	TB

FERME ROUANNE SENG

Saint-Pierre-de-la-Rivière-du-Sud 418 291-1145

BONPLAISIR PORTER PUNTA	EX
ROUANNE TIANNE	TB-87
ROUANNE TURQUI	TB-86
ROUANNE ALICE	TB
ROUANNE ALIZE	TB

FERME SAINDON ET FILS INC.

Saint-Alexandre-de-Kamouraska 418 714-5129

KAKOUNA VETCOW UNDE MOUCHITA	EX-93 2E
GARONDALE LAUTRUST CHEERIOS	EX-91 2E
KINGS-RANSOM DOC CLATTER-ET	EX-91 2E
GARONDALE LAUTRUST COQUINE	EX-92
JM VALLEY DELTA LAVANDE	EX-91
INTENSE KINGBOY AMAZING	EX 3E
KAKOUNA IMAX JIMINA	EX 2E
GARONDALE LAUTRUST CASSONADE	EX
VERTDOR ASHBY MANOU	EX
CHALUKA ASHBY ALICIA	TB 1^{er} veau
KAKOUNA ALLIGATOR LOUMY	TB 1^{er} veau
KAKOUNA DESTINATION MEXIQUE	TB 1^{er} veau
KAKOUNA DOC CHAHINA	TB 1^{er} veau
KAKOUNA ILLUSTRATOR ARYTA	TB 1^{er} veau
KAKOUNA LAMBDA JENY	TB 1^{er} veau
KAKOUNA LAMBDA PORNSTAR	TB 1^{er} veau
KAKOUNA ILLUSTRATOR NANY	TB-88
KAKOUNA LAMBDA CHARLA	TB-88
COTOPIERRE FIRECRACKER LIBELLE	TB-87
JM VALLEY CHIEF LIVIE	TB-87
KAKOUNA DENVER LUSTRE	TB-87
KAKOUNA PICASSO TISANE	TB-87
KAKOUNA UNSTOPABULL CHANEL	TB-87
LOYALYN BARDO MARGO	TB-87
BARD LAMBDA JELLYFISH	TB-86
WOODCREST CAPTAIN MARI	TB

FERME SAUMONIERE LTÉE

Saint-Onésime 418 714-3818

SAUMONIERE MEDLEY BIANKA	TB-87
SAUMONIERE BRODIE JOSETTE	TB-86
SAUMONIERE CALUMET MAGALLY	TB
SAUMONIERE POTOSI IGNES	TB

FERME SEIGNEURIALE GAGNÉ INC.

Cap-Saint-Ignace 418 246-5690

LA SEIGNEURIE MODULO SOIE	EX 2E
LA SEIGNEURIE SPEEDUP BALI	TB 1^{er} veau
LA SEIGNEURIE HEMINGWAY TANOTI	TB-87
LA SEIGNEURIE HORIZON TOYA	TB-86
LA SEIGNEURIE MEZZOFORTE ALEXIA	TB-86
LA SEIGNEURIE RELAY AMELIA	TB-86
MUSTANG OCTADEEN SNOOPY	TB-86
FISCOLAIT NAIKA SUNIA	TB
LA SEIGNEURIE BRIDGESTON ALICE	TB
LA SEIGNEURIE CIRCUS VICTORIA	TB
LA SEIGNEURIE COCKPIT AMIRA	TB
LA SEIGNEURIE MEZZOFORTE ANNA	TB
LA SEIGNEURIE PARACHUTE ARLENE	TB
LA SEIGNEURIE RELAY AMELIE	TB

FERME SUDRI INC.

Rivière-Ouelle 418 863-7534

SUDRI FOUNTAIN CALVADOS	EX
PROGENESIS MARIUS PANDORA	TB-87
SUDRI DARWIN LEA	TB-86
SUDRI KNOWHOW CATRINA	TB-86
SUDRI POSITIVE WISKA	TB-86
SUDRI ALCOVE CAMILLE	TB
SUDRI IMPERIAL LAURIANNE	TB
SUDRI MONTBLANC CHILL	TB
SUDRI SPEEDUP ROYALTY	TB

FERME VAL BRILLANT

Saint-Philippe-de-Néri 418 498-5388

VAL BRILLANT GOLD CHIP OPIUM	EX-91 4E
VAL D ESPOIR DEMPSEY TACHA	EX-91 4E
VAL BRILLANT DUDE PRISKI	EX 6E
VERTDOR DOORMAN MINETTE	EX
VAL BRILLANT ENZO FANCY	TB 1^{er} veau
VAL BRILLANT IMPRESSION LUM	TB-87
VAL BRILLANT AMÉRICA CORVETTE	TB
VAL BRILLANT SEABISCUIT FUNNY	TB

Clôturer l'année en beauté!



FERME VIEL

Saint-Alexandre-de-Kamouraska 418 495-5329

RIVALOISE DIMITRI ELYSE	EX
RIVALOISE MODULO MOUTANIA	EX
RIVALOISE DODGE SURETTE	TB-87
RIVALOISE KANSASCITY SURETNA	TB-87
RIVALOISE IMPRESSION SAVONELLE	TB-86
RIVALOISE DUMBLEDORE SALOPPY	TB
RIVALOISE MOLIERE BACARDI	TB

FERME VILMER INC.

Saint-François-de-la-Rivière-du-Sud 418 259-2779

VILMER BRAWLER CELEBRITE	EX-91 5E
VILMER LUSTER-P ALTESSE	TB 1^{er} veau
VILMER LUSTER-P CARLITA	TB 1^{er} veau
VILMER RICOCHET COEUR	TB 1^{er} veau
VILMER ACURA SPOTIFY	TB-87
VILMER FAIROAKS AMABLE	TB-87
VILMER 2020 CASPER-P	TB
VILMER ATEAM CLIC	TB
VILMER ATEAM CORALIE	TB
VILMER DEANO CONSTANCE	TB
VILMER DROPKICK EXPRESSO	TB
VILMER LUSTER LUCKY CHARM-P	TB
VILMER PERK CORNEMUSE	TB
VILMER POSITIVE CHAI	TB
VILMER ROLETZ CAPUCINE	TB

FERME WILLOBEL INC.

Saint-Pamphile 514 444-4643

WILLOBEL BAGUETTE SUMMERFEST	TB 1^{er} veau
MICHERET NOXE CHIEF	TB-86
KOUWENBERG BARDO 3134	TB
WILLOBEL SAHARA IMPACT	TB

GÉRALD JALBERT

Saint-Pamphile 418 356-8489

PAMPHILY BUFFALO STONE	EX 2E
PAMPHILY FUEL GINGERADE	TB 1^{er} veau
PAMPHILY RUMMY ADORA	TB-88
PAMPHILY UNIX GIN	TB-88
PAMPHILY UNIX NIKAEI	TB-87
PAMPHILY ALBUM LACOSTE	TB-86
PAMPHILY HOMEGROUND ADEL	TB-86
PAMPHILY CIRCUS PATY	TB
PAMPHILY COUNTRY INFINITY	TB

LOU-ANN BOULET

Saint-François-de-la-Rivière-du-Sud 418 291-4164

COWVICTION KINGPIN COCONUT	EX
COWVICTION DEANO PINA COLADA	TB

NORCA HOLSTEIN INC.

Saint-Pascal 418 492-9059

NORCA RIVETING ABDOULA	EX-92
NORCA RENEGADE ANTIQUE	EX-91
NORCA RAMBO MOM	EX 3E
NORCA ATHOS PLATINUM	EX
NORCA CAPTAIN ANTIGEL	TB 1^{er} veau
NORCA HUMBLEKIND KRIQUETTE	TB-89
NORCA EINSTEIN BEDAINE 2	TB-88
NORCA LON BETTER	TB-88
NORCA BONJOUR ARLETTE	TB-87
NORCA BUNDLE MERCREDI	TB-87
NORCA CHASE KAY	TB-87
NORCA FIVE STAR BELETTE	TB-87
NORCA HEART GELLY	TB-87
NORCA MAGICTOUCH ALLO	TB-87
NORCA TONIC TAXI	TB-87
NORCA TROPIC DAYLIGHT	TB-87
NORCA HUSKY LUMIERE	TB-86
NORCA HUSKY DODO	TB-86
NORCA IMPROBABLE MONDAY	TB-86
NORCA MIRAND DADA	TB-86
NORCA PURSUIT LIBELLULE	TB-86
NORCA RENEGADE KRAFT	TB-86
NORCA ROZLINE MONTANA	TB-86
NORCA ALPHABET ANNA	TB
NORCA CONWAY RUTTABAGA	TB
NORCA HEART RAQUETTE	TB
NORCA KING ROYAL APPLERTART	TB
NORCA LEGACY BABY	TB
NORCA LOGISTICS DYNO	TB
NORCA LOGISTICS LUCIOLLE	TB
NORCA PERFECT APPLGREEN	TB
NORCA ROZLINE BESTSELLER	TB
NORCA ROZLINE SUNRIRE	TB

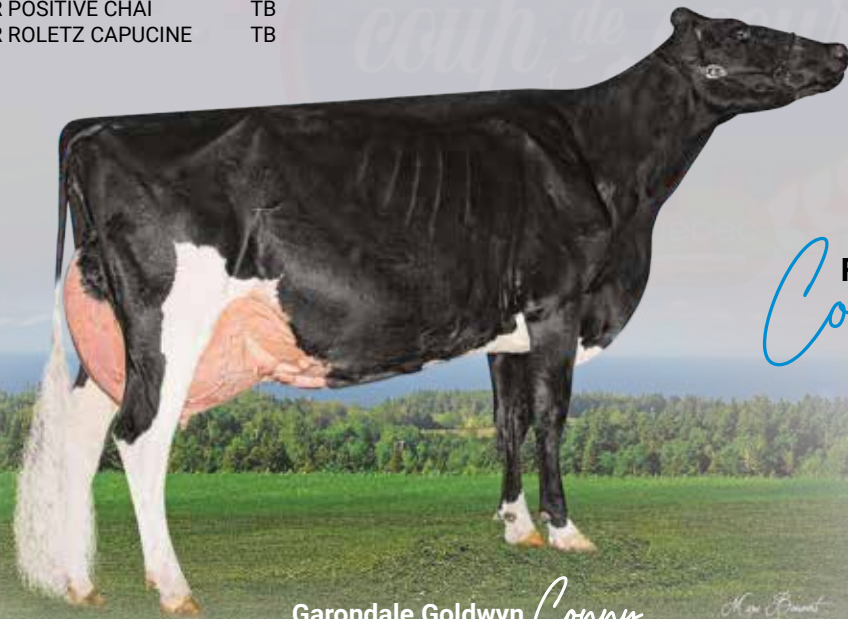

Garondale Goldwyn *Conny*
EX-94 4E 30* (SM:96)
Propriété de Ferme Garondale



Faites de *Conny* votre coup de coeur,
il est encore temps de voter!

LE CLUB MLK

vous souhaite de JOYEUSES FÊTES et
vous offre ses meilleurs vœux
de SANTÉ, SUCCÈS ET BONHEUR
pour la nouvelle année...

Que 2025 soit des plus heureuse pour
vous et tous ceux qui vous sont chers!

Au plaisir de vous rencontrer au cours
de l'année dans nos activités!



6-7
FÉVRIER

À METTRE À VOTRE AGENDA

Coupe des éleveurs 6 et 7 février 2025

Calendrier Holstein

Expositions 2025

17 avril	Expo-printemps du Québec Victoriaville Juge : Richard Landry
30 mai au 1 ^{er} juin	Exposition agricole de la MRC de Bécancour Saint-Pierre-les-Becquets
30 mai au 1 ^{er} juin	Exposition agricole du Témiscamingue
4 au 8 juin	Expo agricole de Sorel-Tracy
3 au 6 juillet	Expo BBQ Bellechasse
3 au 12 juillet	Expo de Trois-Rivières
10 au 13 juillet	Expo Lachute Fair - 200 ^e anniversaire -
29 juin	Expo Rive-Nord L'Assomption
15 au 20 juillet	Expo du Bassin de la Chaudière Saint-Isidore
22 au 27 juillet	Expo agricole de Victoriaville
23 au 27 juillet	Expo agricole de Chicoutimi
24 juillet au 2 août	Expo agricole de Saint-Hyacinthe
30 juillet au 3 août	Exposition agricole de Rimouski
8 au 10 août	Exposition agricole de Portneuf Saint-Marc-des-Carrières
15 au 17 août	Suprême Laitier Saint-Hyacinthe
21 au 24 août	Exposition d'Ayer's Cliff Fair
28 août au 1 ^{er} septembre	Expo Shawville Fair
29 août au 1 ^{er} septembre	Expo Brome Fair
30 septembre au 3 octobre	World Dairy Expo Madison, Wisconsin
7 au 16 novembre	Royal Agricultural Winter Fair Toronto, Ontario

Ventes et encans de clubs – 2025

25 mars	Ferme Cejabet Saint-Charles-de-Bellechasse Encanteur : Encans Boulet inc.
11 avril	Vente printemps Club Holstein Bas-Saint-Laurent Encanteur : Encans Boulet inc.
12 avril	Vente Expo-poc La Pocatière
16 avril	Vente mentorat Victoriaville
5 septembre	Vente automne Club Holstein Bas-Saint-Laurent Encanteur : Encans Boulet inc.

Autres événements d'intérêt en 2025

17 janvier	Dévoilement des Maîtres-éleveurs
14, 15 et 16 janvier	Salon de l'agriculture Saint-Hyacinthe
19 et 20 février	Congrès Holstein Québec Clubs hôte : Abitibi et Témiscamingue Centre de Congrès Le Noranda Hôtel & Spa Rouyn-Noranda
1 ^{er} avril	Date limite soumission candidature - Vache coup de cœur
1 ^{er} avril	Publication des évaluations génétiques
1 ^{er} au 6 avril	Congrès national Holstein Canada Halifax, Nouvelle-Écosse
16 au 19 mai	École de préparation Holstein Québec Victoriaville
12 juillet	Pique-nique Holstein Québec Ferme hôte : Ferme Antélimarck 2001 inc. Nicolet
12 août	Publication des évaluations génétiques
26 au 28 août	Expo Champs Saint-Liboire
10 au 13 octobre	École d'élevage Holstein Québec
2 décembre	Publication des évaluations génétiques
4 et 5 décembre	Carrefour des gestionnaires

Activités des clubs 2025

Dates	Clubs	Activités
25 janvier	Champlain-Laviolette	Soirée sociale
27 et 28 janvier	Beauce	Coupe des éleveurs
29 et 30 janvier	Lotbinière	Coupe des éleveurs
29 et 30 janvier	Lévis-Bellechasse	Coupe des éleveurs
30 et 31 janvier	MVS	Coupe des éleveurs
31 janvier	Centre-du-Québec	Soirée sociale
5 et 6 février	Portneuf	Coupe des éleveurs
6 et 7 février	St-Jean	Coupe des éleveurs
6 et 7 février	MLK	Coupe des éleveurs
7 février	Bois-Francis	Soirée sociale
7 février	St-Maurice-Maskinongé	Soirée sociale
27 et 28 février	Beauce	Coupe des éleveurs
27 et 28 février	HOB	Coupe des éleveurs
5, 6 et 7 mars	Dorchester	Coupe des éleveurs
6 et 7 mars	Richmond	Coupe des éleveurs
6 et 7 mars	Lanaudière	Coupe des éleveurs
12 et 13 mars	Laurentides Papineau	Coupe des éleveurs
19, 20 et 21 mars	Bois Francis	Coupe des éleveurs
19, 20 et 21 mars	Bas-Saint-Laurent	Coupe des éleveurs
25, 26 et 27 mars	Centre-du-Québec	Coupe des éleveurs
25, 26 et 27 mars	Sherbrooke	Coupe des éleveurs

*Pour nous faire part de vos dates, contactez Geneviève Drolet au 450 778-9636, poste 232, ou drolet@holsteinquebec.com avant le 10 février 2025 pour l'édition de mars 2025.

Céline Dion : Un miroir pour les entrepreneurs

Le récent documentaire *Je suis : Céline Dion* nous offre bien plus qu'un simple aperçu de la vie d'une icône mondiale. Il nous révèle les forces et les faiblesses qui accompagnent une carrière exceptionnelle, illustrant comment le besoin intense de réussite, le perfectionnisme, la quête de reconnaissance et les comportements addictifs peuvent être à la fois des moteurs de succès et des sources de souffrance profonde.

Simon, propriétaire d'une ferme laitière familiale depuis trois générations, s'est reconnu dans le parcours de Céline. « Quand j'ai vu le documentaire, » confie-t-il, « c'était comme regarder dans un miroir. J'ai réalisé que derrière mon succès se cachaient des blessures profondes que j'avais longtemps ignorées. »

La dépendance au travail : un cri de détresse silencieux

Derrière les tournées incessantes et la quête de perfection se cachait une douleur profonde. « *The show must go on* », répétait-elle, transformant cette phrase en un appel à l'aide déguisé. Chaque performance, chaque tournée devenait une fuite d'une réalité personnelle douloureuse, comblant un vide émotionnel par une activité frénétique. Quitte à en payer le prix : sa santé.

Cette dynamique résonne avec de nombreux entrepreneurs. Simon confie : « Voir Céline parler de son besoin constant de travailler m'a fait réaliser que mon acharnement n'était pas que de la passion, mais une fuite. Et ce que tu fuis va te rattraper. »

Le besoin profond de réussite : prouver sa valeur au monde

La quête incessante de succès de Céline révèle un besoin profond de validation, et semble enracinée, entre autres, dans une enfance marquée par la pauvreté et les moqueries à l'école. Cette réaction résonne fortement chez de nombreux entrepreneurs, comme Simon.

« Chaque prix, chaque compliment sur ma ferme, chaque expansion, c'était comme un pansement sur une plaie béante. C'était comme si je criais au monde *Regardez, j'existe, j'ai réussi !* Je voulais effacer l'image du petit gars pauvre et pas bon à l'école. »

L'ombre du père : la quête d'une validation éternelle

Au-delà de la validation publique, la relation avec les figures d'autorité, joue souvent un rôle crucial.

« Même au sommet de mon succès, je cherchais toujours l'approbation de mon père, décédé depuis des années. Il était un homme dur, jamais satisfait. Chaque expansion, chaque prix, chaque innovation, c'était comme si je lui disais *Regarde, papa, j'ai réussi. Es-tu fier de moi maintenant ?* »

« Même après sa mort, je continuais inconsciemment à chercher sa validation à travers mes réussites professionnelles. Maintenant, je réalise que cette course au succès était ma façon de combler un vide intérieur, de chercher une approbation que je n'avais jamais reçue enfant. Je commence à réaliser que je dois apprendre à me valoriser moi-même, indépendamment de ce que mon père aurait pu penser. »

De la scène à l'entreprise : s'inspirer du parcours de Céline

Que l'on soit *fan* ou non de Céline Dion, son parcours, tel que présenté dans son documentaire, offre un éclairage précieux sur les défis et les dynamiques du monde entrepreneurial. Au-delà de sa carrière de chanteuse, Céline incarne l'essence même d'une grande entrepreneuse. Son chemin, parsemé de triomphes et de luttes profondes, met en lumière des leçons universelles pour tout leader d'entreprise.

De son enfance marquée par la pauvreté à son statut d'icône mondiale, Céline illustre comment transformer ses vulnérabilités en force motrice. Sa capacité à surmonter les critiques, à s'adapter à de nouveaux marchés, et à maintenir l'excellence malgré les pressions, résonne fortement dans le monde des affaires. Les entrepreneurs peuvent s'inspirer de sa résilience face à l'adversité et de son aptitude à se réinventer constamment.

Le documentaire révèle aussi les coûts personnels du succès, rappelant l'importance cruciale de l'équilibre entre ambition et bien-être. En résumé, l'histoire de Céline Dion transcende la musique; c'est un témoignage puissant sur la façon dont le perfectionnisme, la quête de reconnaissance, et la détermination peuvent être à la fois des moteurs de réussite exceptionnelle et des sources de profondes souffrances.

Simon, réfléchissant sur son propre parcours à la lumière de celui de Céline, se pose maintenant des questions cruciales :

- Comment puis-je honorer mon passé tout en construisant un avenir plus équilibré ?
- Qu'est-ce qui définit vraiment ma valeur en tant que personne, au-delà de mes réussites professionnelles ?
- Comment puis-je cultiver des relations authentiques, basées sur qui je suis plutôt que sur ce que j'ai accompli ?
- De quelle manière mon besoin de reconnaissance influence-t-il mes décisions professionnelles et personnelles ?
- Comment puis-je trouver un équilibre entre ma passion pour mon travail et le besoin de préserver ma santé mentale et physique ?
- Quel héritage veux-je vraiment laisser, au-delà du succès financier ou de la reconnaissance publique ?

Ces questions, issues de l'introspection provoquée par l'histoire de Céline, ouvrent la voie à une réflexion plus profonde sur le sens du succès et le véritable épanouissement personnel dans le monde entrepreneurial. Elles nous rappellent que derrière chaque grande réussite se cache souvent une quête personnelle complexe, et que la véritable victoire réside peut-être dans la capacité à trouver un équilibre entre accomplissement professionnel et personnel, libre des chaînes de la validation externe.



Par
Pierrette
Desrosiers, M. PS.
Psychologue
du travail,
conférencière et
coach

www.pierrettedesrosiers.com

Vous pouvez faire parvenir vos commentaires à :
pierrette@pierrettedesrosiers.com
ou à larevue@holsteinquebec.com

Joyeuses Fêtes!

La fête de Noël et l'arrivée du Nouvel an nous poussent à penser à vous, les membres, qui êtes l'essence de l'association. Que ces mots vous réconfortent dans cette période de l'année digne des plus profondes réflexions.

Santé

Rêve

Amour

Douceur

Joie

Espoir

Surprise

Famille

Émerveillement

Amitié

Paix

Repos

Réussite

Rire

Au nom de l'équipe et du conseil d'administration, que ce temps des Fêtes vous comble de bonheur à travers les rires qui résonnent dans vos maisons et vos étables. Nous vous souhaitons que le succès accompagne tous vos projets futurs.

Santé et prospérité
pour 2025!

Holstein Québec
90 ans

Travailler avec une équipe diversifiée et passionnée

Chers membres,

J'espère que cette période de l'année vous trouve en pleine forme et vous offre un agréable moment de répit.

Le temps des fêtes qui arrive est la période idéale pour faire le point et remercier les personnes qui gravitent autour de votre entreprise. Les plus importants, après votre famille, ce sont vos employés bien évidemment.

Avec les défis et les opportunités qui se pointent à l'horizon, il est plus que primordial d'être bien entourés. On doit faire plus avec moins de moyens, tout en gardant le niveau d'excellence dans nos résultats. Sans des collègues et administrateurs passionnés par ce qu'ils font, enthousiastes pour le milieu laitier et dévoués pour nos membres, cela serait tout simplement impossible.

Dans une équipe de travail avoir des buts communs est important, mais un autre grand atout, c'est d'avoir des gens avec des visions et des personnalités différentes qui gravitent autour de nous.

Conseil d'administration

Avoir des administrateurs qui reflètent la diversité démographique, des philosophies d'élevage et des besoins différents, nous apporte des réflexions et des remises en question plus diversifiées. Ainsi, nous pouvons répondre à un plus grand nombre d'éleveurs avec des réalités toutes différentes les unes des autres, mais en lignées vers les mêmes buts.

Avec un conseil d'administration aussi varié, nous pouvons adapter nos services de manière plus précise et nous permettre de mieux satisfaire vos besoins, mais aussi d'identifier de nouvelles opportunités pour l'association.

Les remises en question nous permettent de réinventer les processus et de ne pas nous conformer à ce qui a toujours été fait. Le milieu évolue, nos besoins aussi. Les solutions efficaces d'hier ne sont pas les mêmes que celles d'aujourd'hui ni de demain. Faire cette démarche avec une équipe diversifiée, nous permet aussi d'identifier des opportunités d'amélioration et d'innovation. Par exemple, lors de notre dernier exercice de planification stratégique, la vision différente de chacun a poussé nos réflexions beaucoup plus loin.

Employées

La diversité est aussi très présente au sein des employées. Chacune arrive avec des idées différentes et des expériences uniques qui contribuent à une approche plus complète et nuancée dans notre quotidien. Que ce soit pour la résolution de problème ou l'organisation de nos événements, la créativité est à son meilleur. Nous évoluons dans une vision à 360 degrés et non pas à sens unique.

Cette diversité favorise un environnement où les idées nouvelles sont explorées, ce qui peut conduire à des solutions plus créatives et efficaces. Nous regardons les choses sous plusieurs angles et nos solutions sont plus approfondies et solides.

Contrairement à ce que l'on pourrait penser, cette diversité nous aide à renforcer la cohésion au sein de notre équipe. En effet, en valorisant les différences, on contribue à un climat de respect et de compréhension. On favorise un sentiment d'appartenance et d'engagement encore plus grand.

En conclusion, collaborer avec des personnes différentes et passionnées, qui travaillent pour un but commun est un avantage pour une organisation. Chez Holstein Québec, nous avons la chance d'avoir cette diversité et cette passion autant auprès du conseil d'administration que des employées. Nous pouvons entrevoir l'avenir de façon positive pour notre association ainsi que pour nos membres.

Je vous souhaite à tous un merveilleux temps des fêtes et une très belle année 2025, à la hauteur de tous vos désirs.



Patricia Normandin
Directrice générale

Holstein Québec
90 ans

Holstein Québec

3955, boulevard Laurier Ouest
Saint-Hyacinthe (Québec) J2S 3T8
Téléphone : 450 778-9636
info@holsteinquebec.com
www.holsteinquebec.com

Directrice générale

Patricia Normandin
normandin@holsteinquebec.com
Tél. : 450 778-9636, poste 230

Adjointe administrative

Chantal Cléroux
cleroux@holsteinquebec.com
Tél. : 450 778-9636, poste 229

Conseillères Holstein

Roxanne Montplaisir, agr.
Responsable des services-conseils
montplaisir@holsteinquebec.com
Tél. : 450 778-9636, poste 236

Juliette Naud
naud@holsteinquebec.com
Tél. : 450 778-9636, poste 228

Mylène Fournier
fournier@holsteinquebec.com
Tél. : 450 778-9636, poste 234

Roxanne Dumais
dumais@holsteinquebec.com
Tél. : 450 778-9636, poste 239

Valérie Giard, agr.
giard@holsteinquebec.com
Tél. : 450 778-9636, poste 235

Adjointe aux services administratifs

Cathy Duquet
duquet@holsteinquebec.com
Tél. : 450 778-9636, poste 223

Agente à la promotion

Angèle Hébert
hebert@holsteinquebec.com
Tél. : 450 778-9636, poste 224

Agente de projets - congrès et races laitières

Jenny Henchoz
henchoz@holsteinquebec.com
Tél. : 450 778-9636, poste 231
Cellulaire : 819 993-0630

La Revue Holstein Québec

Rédactrice en chef et conseillère

Geneviève Drolet, agr.
drolet@holsteinquebec.com
Tél. : 450 778-9636, poste 232

Conseillère en publicité et coordonnatrice de production

France Lemieux
Cellulaire : 819 795-5213
francelemieux18@gmail.com

Les éleveurs

Allfond 29
 Blondin 9
 Cameroun 28
 Chantal 45
 Desaulniers 35
 Fleury 19
 Jeanlu 10
 Laforstar 21
 Léothé 15
 Micheret 21
 Onyx 35
 Pimabo 27
 Princy 27
 Raypien 23
 Rescator 25
 Tomshipe 100
 Valrick 55
 Walum 29

Les clubs Holstein

Abitibi 26 et 34
 Bas-Saint-Laurent 46
 Champlain-Laviolette 79 à 82
 Huntingdon-Ormstown-Beauharnois 83 à 87
 Montmagny-L'Islet-Kamouraska 88 à 93
 Saint-Hyacinthe 55
 Témiscamingue 34

Les services et événements
 Holstein Québec

Congrès Holstein Québec 24
 Inscription à la Young Breeders School 74
 Mission Holstein Québec, voyage du congrès 42
 Service-conseil Holstein Québec 71

Les expositions

Expo-printemps du Québec 12

Les ventes

Vente mentorat 13

Les partenaires commerciaux

Agritubel 40
 Agrivolt 41
 Blondin Sires 9
 Ciaq 3
 Daniel Paul-Hus, encanteur 44
 Encans Boulet inc. 44
 Encans Sélect Gène 44
 Équipements 3V inc. 43 et 47
 Holstein Canada 43
 Imprimerie F.L. Chicoine 45
 Lemieux Assurances 52
 Les services financiers Renée Paquet inc., Sun Life 56
 Malouin Assurance 54
 Maximus 53
 Plastitech 44
 PrevTech 51
 Promutuel Assurance 50
 Purina 69
 Ranjall Transport 35
 Réseau Agri-Conseil 47
 Select Sires 99
 Services Financiers Martin Véronneau inc. 58
 Shur-Gain Trouw nutrition 59
 SMMC génie civil, Marco Grenier 44
 Sollio Agriculture 23
 Traction Plus 45
 Udder Comfort 2
 Vetoquinol 11

Holstein Québec

Mars 2025

Prochaine parution

21 mars 2025

Dossier

Le mentorat en agriculture

Thèmes annonceurs

Les gagnants Tout-Québec et All-Canadian

Les nouveaux Maîtres-éleveurs

Les ventes du printemps

Date limite de réservation :

14 février 2025

Informations et réservations:

Votre publiciste de club ou
 France Lemieux au 819 795-5213
francelemieux18@gmail.com



Abonnement annuel/Annual subscription (5 numéros/issues)

Version papier/Paper version

- Canada : 40 \$ CA (Taxes incluses/taxes inc.)
- É.-U./USA : 65 \$ CA
- International : 95 \$ CA

Faire votre chèque à l'ordre de/Send your check to :

Holstein Québec - 3955, boul. Laurier Ouest - Saint-Hyacinthe (Québec) J2S 3T8, CANADA

Tél./Phone : 450 778-9636 • Téléc./Fax : 450 778-9637 - info@holsteinquebec.com

1 numéro/1 issue

Canada : 10 \$ CA (Taxes incluses/taxes inc.)

É.-U./USA : 15 \$ CA

International : 22 \$ CA

Communiquez avec nous pour plus de détails/
 Contact us for more details

Version électronique/Online version

www.holsteinquebec.com/LaRevue

Nom/Name : _____

Adresse/Address : _____

Ville/City : _____

Pays/Country : _____

Province/Province : _____

Code postal/Postal Code : _____

Téléphone/Phone : _____

Télocopieur/Fax : _____

Courriel/Email : _____

Paiement/Payment :

- Chèque (en \$ CA seulement)/Check (CA\$ only)
- Transfert bancaire/Bank transfer

- American Express
- Mastercard
- Visa



Nom sur la carte/Name on card : _____

No de la carte/Card # : _____/_____/_____/_____

Date d'exp. (MM/AAAA)/Exp. date (MM/YYYY) : _____/_____

CW/CVS : _____

Signature : _____

ZOAR



MAXIMISER LA PUISSANCE DE

Zoar

250HO16125 CLAYNOOK ZOAR

TR 1P 1M 1C 1L TL TD TE 1H1T 1H2T 1H3T 1H4T 1H5T 1H6T

CONWAY X Pursuit X DUKE



TOUS A2A2



En plus d'une lignée maternelle profonde provenant de Windsor-Manor Rud Zip EX-95, la progéniture de ZOAR a eu un succès rapide avec la génomique en se démarquant fortement.

+3099 GTPI® | +\$1091 HHPS® | +2.72 TYPE
+3792 IPVG | +1187kg L | +137kg G | +9 CONFORMATION

LA PROCHAINE GÉNÉRATION DE FILS ÉLITES

CASSIOPEIA

250HO17212 S-S-I ZOAR CASSIOPEIA-ET

TR 1P 1M 1C 1L TL TD TE 1H1T 1H2T 1H3T 1H4T 1H5T 1H6T

ZOAR X GAMEDAY X Zarek



+3254 GTPI® | +\$1300 HHPS® | +2.50 TYPE
+4050 IPVG | +1079kg L | +144kg G | +8 CONFORMATION

SUNSUN

250HO17295 SANDY-VALLEY SUNSUN-ET

TR 1P 1M 1C 1L TL TD TE 1H1T 1H2T 1H3T 1H4T 1H5T 1H6T

ZOAR X PERFECT X LEGACY



+3175 GTPI® | +\$1272 HHPS® | +2.19 TYPE
+3768 IPVG | +866kg L | +131kg G | +7 CONFORMATION



CASSIOPEIA



*gender SELECTED, GForce and Elite Sexed Fertility are trademarks of Select Sires Inc.
*RobotPRO, FertilityPRO, HHPS and Your Success Our Passion, are registered trademarks of Select Sires Inc. Ultraplus™ is a trademark of STGen LLC. All gender SELECTED semen is processed using Ultraplus™ technology. *PTI is a registered trademark of Holstein Association USA, 08/24 CAN, CDCB and HA data. 250HO16125 USA Rel. Type 81%, USA Rel. Prod. 82%, CAN Rel. Production 83%. 250HO17212 USA Rel. Type 79%, USA Rel. Prod. 79%, CAN Rel. Production 80%. 250HO17295 USA Rel. Type 79%, USA Rel. Prod. 80%, CAN Rel. Production 80%.

VOTRE SUCCÈS *Notre Passion.*



1-800-265-0043 ♦ www.selectsirescanada.com

Des efforts récompensés avec **brio!**



Tomshipe Beemer Jojo EX-93 2E

1^{re} Vache adulte et Grande Championne
Fall Showcase Ormstown 2024
1^{re} Vache adulte Rive-Nord et
Trois-Rivières 2024
2^e Vache adulte Suprême Laitier 2024
7^e Vache adulte *Régal* 2024
Nom. Tout-Québec 2023

Photo: Vicki Fletcher



Félicitations Rosaly pour tes succès dans la classe
de présentation 9 ans et moins



Tomshipe King Doc Virginie EX-92

11^e 4 ans *Régal* 2024
2^e 4 ans Fall Showcase Ormstown 2024
4^e 4 ans Suprême Laitier 2024



- 1^{re} Rive-Nord, St-Pascal
et 4H Fall Showcase
Ormstown 2024
- 2^e Junior 3R 2024
- 3^e St-Hyacinthe 2024



Quelques autres réalisations en 2024...

- 1^{er} Troupeau d'éleveur Fall Showcase Ormstown 2024
- 4^e troupeau d'éleveur Suprême Laitier 2024
- Gagnant des Bannières d'éleveur et d'exposant
Junior Bécancour 2024

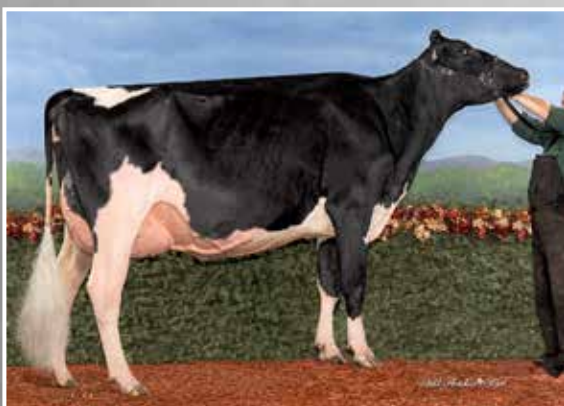

Harmaly HVF Unix Amby TB-89 (max)

1^{re} 3 ans Junior, Championne Intermédiaire et
Grande Championne de rés. Fall Showcase Ormstown 2024
6^e 3 ans Junior Suprême Laitier 2024
12^e génération TB ou EX



Merci!

Nous tenons à remercier toutes
les personnes qui nous ont aidés
de près ou de loin à faire de cette
année un grand succès.
Un gros **Merci** à toute l'équipe!

Gilles Hardy et Maxime Pratte-Hardy

639, route 261, Saint-Sylvere QC G0Z 1H0 // 819 944-8175